DOCUMENTS PARLEMENTAIRES

41
S
26
.46/6
912

DOCUMENTS OFFICIELS
NOV 1990
GOVERNMENT PUBLICATIONS
D

VOLUME 6

BIBLIOTHÈQUE DE DROIT
U.d'O.
O.U.
LAW LIBRARY

PREMIÈRE SESSION DU DOUZIÈME PARLEMENT

DE LA

PUISSANCE DU CANADA

SESSION 1911-12

Ls

VOLUME XLVI

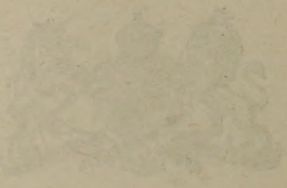

INDEX ALPHABÉTIQUE

DES

DOCUMENTS PARLEMENTAIRES

DU

PARLEMENT DU CANADA

PREMIÈRE SESSION, DOUZIÈME PARLEMENT, 1912.

A

Accidents sur les chemins de fer.. 114
Accidents sur les chemins de fer.. .. .. 114*a*
Accidents sur les chemins de fer.. .. .. 114*b*
Accidents sur les chemins de fer.. 102
Actionnaires des banques, Liste des.. .. 6
Adjudication de l'entreprise de construction du chemin de fer de la baie d'Hudson.. .. .. 72*a*
Affaires des Sauvages.. 27
Affaires extérieures.. .. .. 29*b*
Agriculture.. 15
Aide aux chemins de fer et travaux publics des provinces par le gouvernement fédéral.. 120
Anglo-Canadian Chemical Co., correspondance entre cette compagnie et le ministère du Revenu de l'Intérieur.. .. 139
Antilles, Conventions de commerce avec les.. .. .. 71*a*
Arpentage topographique.. .. .. 25*b*
Ashe, Earl—réclamation par suite de dommages par le feu des locomotives sur le chemin de fer Intercolonial.. 115
Astronome en chef.. .. .. 25*a*
Assurances, Rapport du surintendant des.. 8
Assurances, Relevé sommaire des.. 9
Auditeur général.. 1
Aurora, rapport *re* érection projetée d'un édifice public à.. .. .. 62*a*
Australie—marché de commerce entre le Canada et l'.. 71

B

Bail aux compagnies de pêche à la baleine pour la pêche à la baleine sur la côte de la Colombie-Britannique.. 123
Bail donnant des droits exclusifs de pêche dans les lacs d'eau douce du Canada.. .. .. 123*a*
Baldwin, Eugène—renvoi du service des douanes, Québec.. .. .. 79*c*
Balances non réclamées.. 7
Banques autorisées.. 6
Berthier en haut, Achat et réparations du bureau de poste à.. 154
Bibliothèque, comité mixte, Rapport du. 33
Bibliothèque, comité mixte, Autre rapport du.. .. .. 33*a*
Binks, M., promotion en qualité de surintendant du bureau des rebuts.. .. 138
Bohan, John W., fonctionnaire des douanes, Bath, N.-B., Renvoi de.. .. 79*o*
Bois de construction, droits sur le, circulaires, instructions *re*, adressées aux percepteurs de douanes, 1911.. 66
Boulay, H., Rapport de, contre W. Roy, employé sur l'Intercolonial, en 1904... 97
Bourque, Geoffrey, Accident subi par, dans la cour de l'Intercolonial, 1911. 102

Brise-lames, *re* la construction d'un, à Port-Richmond, N.-E 129
Brise-lames, *re* la construction d'un, à Chas. Frost's Cove, N.-E.. .. .. 129*a*
British Canadian Loan and Investment Co., Etat des affaires de la.. 131
Budget.. 3
Budget.. .. .. 3*a*
Budget supplémentaire.. .. .. 3*b*
Budget supplémentaire.. 4
Budget supplémentaire.. 5
Burrard Power Co., S.M. le roi *vs* Cause de.. 147
Bureau de poste de Blind River, province d'Ontario, Changement du nom du.. 150
Bureau de poste de Tracadie-Road, Plaintes, accusations, etc., concernant le.. 132

C

Câblogrammes—relativement au taux réduit de transmission des.. 59
Chambre des Communes, messagers, nombre total, etc., aussi nombre total de ceux qui ont été remerciés, etc.. 74
Charles Forest's Cove, Construction d'un brise-lames à.. .. .. 129*a*
Chemins de fer—
Chemins de fer et canaux.. 20
Statistique des canaux.. .. .. 20*a*
Statistique des chemins de fer.. .. 20*b*
Commissaires des.. .. .. 20*c*
Statistique des téléphones.. .. .. .. 20*d*
Statistique des messageries.. .. .. 20*e*
Documents *re* cette partie des— entre Hillsborough et le comté d'Albert, N.-B.. 72
Documents *re* adjudication de l'entreprise de construction du chemin de fer de la Baie-d'Hudson, etc.. .. .. 72*a*
Dans l'Alberta, le Manitoba, etc. Deniers payés par le gouvernement fédéral aux.. .. .. 72*b*
Transcontinental, Correspondance *re* raccordement avec Montréal.. .. .. 72*c*
Station du chemin de fer Transcontinental à Québec, documents *re* adjudication de l'entreprise de la. 72*d*
Transcontinental, Etat des travaux accomplis dans la division de l'Est du—jusqu'au 31 décembre 1911.... 72*e*
Rapport de A. E. Doucet, ingénieur de divisions, section B du chemin de fer Transcontinental *re* choix des emplacements de gares du chemin de fer.. .. .. 72*f*
Lettres des commissaires du chemin de fer National Transcontinental, à compter de la nomination de M. R. W. Leonard.. .. .. 72*g*
Rapport intérimaire des commissaires du chemin de fer National Transcontinental.. .. .. 72*h*
Commission du Transcontinental, Rapport de la.. .. .. 72*h*
Transcontinental, Construction du, entre Moncton et Winnipeg, Nomination de la commission *re*.. 65
Noms de tous ceux qui ont été nommés dans le service de l'Intercolonial, dans la cité de Saint-Jean, N.-B.. 107
Travaux dans les provinces et autres travaux publics, Aide aux, par le gouvernement fédéral.. 120
Chaussures, quantité de, importées au Canada depuis le 1er mars 1908.. .. 81
Chemin de fer de la Baie-d'Hudson, et relativement à la navigation des détroits d'Hudson.. .. .. 101*a*
Chemins de fer et travaux publics des provinces, Aide aux, par le gouvernement fédéral.. 120
Chemin de fer Intercolonial, Convention entre les employés du, et les unions fraternelles.. 69
Ciment acheté pour différents travaux par l'Etat ou la Commission du port de Montréal.. 85
Cinquième rapport des commissaires *re* démarcation du méridien 140°, L.O.. 86
Cinquième recensement du Canada.. .. A
Coalitions de marchands de viandes— concernant les méthodes et les opérations des.. 61
Commerce.. .. ..10, 10*a*, 10*b*, 10*c*, 10*d*, 10*e*, 10*f*
Commerce canadien-australien, Relevé *re*.. 71
Commissaires chargés de s'enquérir au sujet des ministères de l'Etat, décret de l'exécutif *re*.. 65
Commissaires chargés de s'enquérir au sujet du chemin de fer Transcontinental de Winnipeg à Moncton.. .. 65*a*

Commission chargée de s'enquérir des affaires concernant la Farmer's Bank. 65b
Commissions de ports (Marine).. 23
Commissaires, noms des, nommés sous... 23
l'autorité de la loi des enquêtes.. .. 155
Commission de conservation, Rapport de la, pour l'exercice clos le 31 mars 1911.. 47
Commission de la laiterie et des installations frigorifiques.. .. .. 15a
Commission de l'Economie interne, Rapport de la, pour l'année précédente.. 45
Commission des champs de bataille nationaux, Recettes et dépenses de la.. 50
Commission d'embellissement d'Ottawa, recettes et dépenses de la.. 51
Commission d'embellissement d'Ottawa, Travaux faits par la, pendant l'exercise clos le 31 mars 1911.. .. .. 51b
Commission géographique.. .. .. 21a
Commission géologique.. 26
Commission pour la démarcation du méridien du 141 degré, longitude ouest. 86
Compagnie d'aqueduc de Métapédia, Réclamation de la, contre l'Intercolonial.. 130
Compagnies de pêche à la baleine—Baux aux— pour la pêche à la baleine sur la côte de la Colombie-Britannique.. 123
Comptes publics, Rapport des.. 2
Conseil de la milice, Rapport du.. 35
Conseil du Trésor, Extrait du procès-verbal de la séance du 22 janvier 1912. 90
Conventions de commerce avec les Antilles anglaises.. .. .. 71a
Conventions de commerce entre le Canada et l'Australie.. 71
Convention entre le Canada et la France relativement à la poste aux colis, documents s'y rattachant.. 135

D

Déchets de réduction du chien de mer, relativement au prix des, à compter du 31 mars 1911.. 109
De Coste, le capitaine Pierre, Destitution de, de la drague *Cap-Breton*.. .. 79a
Décret de l'exécutif nommant des commissaires pour faire des enquêtes dans les ministères de l'Etat.. 65
Décrets de l'exécutif *re* Loi à l'effet de modifier la loi du mariage.. 108
Décrets de l'exécutif, solde des musiciens dans la marine canadienne.. .. .. .. 40g
Défense impériale, Correspondance entre les gouvernements impérial et canadien *re* la.. 77
Deniers payés par le gouvernement fédéral aux chemins de fer dans le Manitoba, l'Alberta, etc.. .. .. 72b
Dépenses pour l'impression des brochures *re* Immigration.. 64
Destitutions—
De John Rutherford du bureau des terres de Moosejaw.. 79
Du capitaine Peter De Coste de la drague *Cap-Breton*.. .. .. 79a
De Roder'k Sutherland, gardien de l'édifice public à Canso, N.-E.. .. 79b
De M. Eugène Baldwin, du service des douanes à Coaticook, Qué... 79c
De Médéric Picotte, messager de la Chambre des Communes.. .. .. .. 79d
De Wm A. Hattie, de la charge de douanier, à Mulgrave, N.-E.. .. .. 79e
De R. Lethead, etc., employé de l'Intercolonial.. .. .. 79f
De Jos. Veniot, préposé à l'enregistrement des colis sur l'Intercolonial.. .. .. 79g
De John Connolly, de New-Glasgow, inspecteur du combustible sur l'Intercolonial.. .. .. 79h
De S. N. Ferguson, douanier à Oyster Ponds, Guysborough, N.-E.. .. 79i
De F. J. Veniot, percepteur des douanes à Bathurst, N.-B.. .. .. 79j
De Luke Day, ministère des Travaux publics, Sydney-nord, N.-E. 79k
De Geo. T. Harbour, surintendant du quai en eau profonde à Gaspé, Qué.. .. .. 79l
De D. McDonald, M.D., de Baddeck, C.-B.. .. .. 79m
De Geo. Cavanagh, New-Glasgow, N.-E.. .. .. 79n
De John W. Bohan, Bath, N.-B.. .. 79o
De Hector Hamel, de la douane de Montréal.. .. .. 79p
De Lyman C. Smith, d'Oshawa, Ont.. .. .. 79q
De Michel Campeau, du bureau de poste auxiliaire, Montréal.. .. .. 79r
De R. McAdam, gardien de pêcheries, comté d'Antigonish, N.-E.. .. 79s
Des gardiens des pêcheries du comté de Guysboro, N.-E.. .. .. 79b

De Edouard Kelly, mécanicien à l'usine de réduction du chien de mer à Canso, N.-E.. .. .. 79*u*
De David S. Hensbee, peseur à l'usine de réduction du chien de mer, à Canso, N.-E.. .. .. 79*v*
De Anson Shelters, douanier de Saint-Armand-Station, comté de Missisquoi.. .. .. 79*w*
Déplacement projeté de John Park, directeur de la poste à Orangeville, Ont.. .. .. 79*x*
De Jas. McPhee, douanier, à West-Bay, N.-E.. .. .. 79*y*
De Allan Kennedy, préposé à la réparation des lignes télégraphiques, comté d'Inverness, N.-E. .. 79*z*
De Wenceslas Lebel de Kamouraska, ministère des Douanes.. .. 79*aa*
De Thos. Hale, *Gazette du Travail*, de Westville, N. E.. .. .. 79*bb*
De Wm A. Gerrior, de Larry's-River, N.-E., ministère des Douanes.. .. .. 79*cc*
De Auguste Hébert, directeur de la poste à Saint-Pascal, comté de Kamouraska, Qué.. .. .. 79*dd*
De Luc Lizotte, directeur de la poste de Saint-Pacôme, comté de Kamouraska, Qué.. .. .. 79*ee*
Du capitaine Alex. Roberts, directeur de la poste, Canso, N.-E.. .. 79*ff*
En 1896, de H. St-Amour, directeur de la poste de St-Amour, comté de Prescott.. .. .. 79*gg*
De W. H. Harris, directeur de la poste à Whitehead, N.-E.. .. .. 79*hh*
De Jas. McGrath, directeur de la poste à Aspaw.. .. .. 79*ii*
De Louis Girard, directeur de la poste à Sainte-Angèle de Mérici, comté de Rimouski.. .. .. 70*ij*
Le 1er mai 1903, de John Fraser, directeur de la poste à Stellarton, N.-E.. .. .. 79*kk*
De John M. Rodgers, directeur de la poste à East Ronan Valley, N.-E.. .. .. 79*ll*
De Eugène Guimond, directeur de la poste à Sainte Angèle, comté de Rimouski.. .. .. 79*mm*
Accusations contre Dugald R. Boyle, gardien des pêcheries à Arichat-ouest, N.-E.. .. .. 79*nn*
Accusations contre le Dr J. R. McLeod, médecin du port, Port-Hawkesbury, N.-E.. .. .. 79*oo*
De Théophile Morice, préposé à la livraison de la houille, Intercolonial, à la Rivière-du-Loup.. .. .. 79*pp*
Accusations reçues par le ministère des Postes *re* le directeur de la Poste à Glenelg, N.-E.. .. .. .. 79*qq*
Accusations contre Jas. A. Matheson, Intercolonial, cantonnier, Meadowville.. .. .. 79*rr*
De D. McFarlane, directeur de la Poste à Margaree, S.-O., N.-E.. 79*ss*
Du directeur de la poste à Rathburn, comté d'Ontario, et changement du bureau de poste.. .. .. 79*tt*
De John McLeod, directeur de la poste à Denmark, Colchester, N. E.. .. .. 79*uu*
De Doué Daoust, directeur de la poste à Alford, comté de Prescott.. .. .. 79*vv*
De Thos. Dionne et de Mlle Saindou du bureau de poste de Cacouna.. .. .. 79*ww*
Du directeur de la poste de Saint-Anaclet, comté de Rimouski.. .. 79*xx*
Démission de Donald E. McLean, ex-directeur de la poste, Inverness, N.-E.. .. .. 79*yy*
Nombre des directeurs de la poste qui ont été remerciés dans le comté de Shefford depuis le 1er octobre 1911.. .. .. 79*zz*
Accusations contre Arthur Brymer, gardien des pêcheries à L'Ardoise, N. E.. .. .. 79*aaa*
Accusations contre Lawrence G. Poirier, surintendant de la homarderie à Arichat, N.-E.. .. .. .. 79*bbb*
De Joachim Godbout, gardien de phare à Saint-Laurent.. .. .. .. 79*ccc*
Enquête contre P. L. St-Pierre, directeur de la poste à Saint-Paul d'Abbotsford.. .. .. 79*ddd*
Du Dr H. Dupré, directeur de la poste à Saint-Hébert, comté de Richelieu.. .. .. 79*eee*

Etat indiquant le nombre des destitutions dans le ministère des Postes depuis le 1er octobre 1911. 79*fff*
De madame veuve Antoine Saint-Martin, directrice de la poste.... 79*ggg*
De Jos. Moreau, directeur de la poste à Saint-Germain, Kamouraska.. .. .. 79*hhh*
De Geo. Bourgain, statisticien, canal Lachine.. .. .. 79*iii*
De Louis Deschêne, employé du ministère de la Marine.. .. .. 79*jjj*
Accusations contre A. E. Halfield, gardien des pêcheries du comté de Yarmouth, N.-E.. .. .. 79*kkk*
De M. J. C. Dauphinais, directeur de la poste à Sorel.. .... 79*lll*
De Jos. Clouthier, directeur de la poste à Saint-Adolphe de Dudswell.. .. .. 79*mmm*
Différends industriels.. .. .. 36*a*
Directeur général des Postes, Rapport du.. 24
Directeur général vétérinaire, 1910.. .. 15*b*
Directeur général vétérinaire, 1911.. .. 15*c*
Division des rentes viagères de l'Etat, Rapport d'un comité du Conseil privé, *re* transport de.. 67
Diverses dépenses imprévues, du 11 avril 1911 au 16 novembre 1911.. 42
Dividendes impayés.. 7
Droits sur bois de construction, Documents relativement à l'application des. 66
Droits payables sur toile de jute, locomotives de traction, etc.. 141
Duchemin, H. B., date de la nomination pour s'enquérir de plaintes, *re* fonctionnaires de l'Etat.. 149
Duchemin, H. B., Rapport des accusations portées par, contre W. W. Gray.. .. .. 97*a*

E

Election générale, 1911, Résumé des.. .. 152
Elections partielles, Rapport des, pour (Douzième parlement) la Chambre des Communes.. .. .. 18*a*
Election, rapport de la douzième élection générale pour la Chambre des Communes, 1911.. 18
Embranchements de chemins de fer—
Soumissions pour la construction d'une ligne de chemin de fer de Estmere à Baddeck, N.-E.. 100
Soumissions pour la construction d'une ligne de chemin de fer de Estmere à Baddeck, N.-E.. .. .. 100*a*
Soumissions pour la construction d'une ligne de chemin de fer par l'Intercolonial. entre Sunnybrae et Guysboro, N.-E.. .. .. 110*b*
Emprunts, divers, faits par le gouvernement du Canada l'année 1900.. 145
Enquête au sujet de la perte d'un cheval tué sur l'embranchement de Dalhousie de l'Intercolonial.. 114
Erection d'une salle d'armes à Sarnia, Ont., Rapports concernant l'.. 93
Estmere à Baddeck, Soumissions pour la construction d'une ligne de chemins de fer de, etc.. .. ..100, 100*a*
Etablissements d'emmagasinage à froid dans chaque ville du Canada, indiquant le nombre des.. 146
Exposition de Paris, Etat des dépenses subies pour l', en 1900.. 63
Expropriation des propriétés de MM. Turgeon et Gunn, Québec.. 117
Extension des frontières de la province de Québec, correspondence *re*, etc.. .. 94
Extension des frontières de la province du Manitoba, et autres questions *re*.. 110

F

Farmer's Bank, Commission nommée pour s'enquérir des questions concernant la.. .. .. 65*b*
Farmer's Bank, Copies des pétitions concernant la, etc.. .. .. 65*c*
Falsification des substances alimentaires. 14
Fermes expérimentales.. 16
Fidelity Trust Co., de Montréal, Constitution en corporation et exploitation de la.. 116
Forbes Sterilizers', Mémoire *re* usage de dans la Chambre des Communes et les ministères.. 112
Forget, M. M. A. E., etc., Relevé indiquant dates, présenté par.. 92
Frontières de la province du Manitoba, Extension des, etc.. 110
Frontières de la province d'Ontario, Extension des, etc.. .. .. 110*b*

Frontières de la province de Québec, Correspondance *re* extension des, etc.. 94
Frontières des provinces du Manitoba et de la Saskatchewan, Correspondance avec le gouvernement *re*.. .. .. 110*a*

G

Gardiens de pêche, comté de Guysboro, N.-E., *re* destitutions des.. .. .. 79*t*
Gare centrale, cité de Québec, Expropriation de la propriété de MM. Turgeon et Gunn pour la.. 117
Gouverneur général, commission adressée au gouverneur actuel, instructions, etc.. 83
Grève existante et grève dans le passé sur le chemin de fer Grand-Tronc, à l'ouest de Winnipeg, documents concernant la.. 140
Gray, W. W., Rapport de H. B. Duchemin contre.. .. .. 97*a*

H

Hawkes, Arthur, *re* nomination de, en qualité de commissaire de l'immigration.. .. .. 64*a*

I

Iles de la Madeleine, Nouvelles envoyées aux, par le télégraphe sans fil, etc.. 133
Immigration, Dépense pour l'impression de brochures *re* encouragement de l'... 64
Immigration, fins d'. Montant dépensé par le gouvernement fédéral pendant les dix dernières années.. .. .. 64*b*
Immigration, Relativement à la nomination de Arthur Hawkes, commissaire de l'.. .. .. 64*a*
Impressions et papeterie publiques, Rapport de.. 32
Inspecteurs de homesteads, combien sont employés dans la province de la Saskatchewan, 1911.. 88
Inspection des bateaux à vapeur, Rapport *re*.. .. .. 23*a*
Intérieur, Ministère de l', Copies des décrets de l'exécutif en vertu d'une résolution de la Chambre des Communes.. 57
Intérieur, Rapport du ministère de l'.. 25

J

Jaugeage des cours d'eau, Rapport sur le—pour l'année civile de 1910.. .. ..

K

Keewatin, territoire de, Système d'écoles séparées dans le.. 137
King *vs* Burrard Power Co., Rapport *re*.. 146

L

Lacoste, Sir A., Ouimet, l'honorable, et l'honorable Doherty, juge, Pension de. 91
La Société Coopérative de la Vallée de Yamaska, Producteurs de tabacs de—documents s'y rapportant.. 126
Lavoie, Absolom, de Amqui, tué accidentellement sur l'Intercolonial à Métis, comté de Rimouski, 1911.. .. .. 114*a*
Lettres patentes relativement au gouverneur général du Canada.. 83
Liqueur apportée dans les territoires de tout endroit en dehors du Canada.. .. 78
Liste des votants de la province du Manitoba aux dernières élections, impression et distribution des.. 103
Loi des arpentages des terres fédérales, décrets de l'exécutif conformément à cette loi.. 55
Loi des enquêtes sur les coalitions, Procédures en vertu de la.. .. .. 36*a*
Loi des insectes destructeurs et autres fléaux, Règlements en vertu de la.. .. 53
Loi des Pêcheries, Poursuites sous l'autorité de la, contre J. McCabe, D. Porter et autres, comté de Pictou, N.-E.. 89
Loi des terres fédérales, chapitre 20, Statuts du Canada, 1908, décrets de l'exécutif *re* disposition des terres dans la zone de 40 milles du chemin de fer dans la Colombie-Britannique.. .. .. 55*b*
Loi des terres fédérales, chapitre 20, Statuts du Canada, 1908, décrets de l'exécutif *re*, publiés dans la *Gazette du Canada*.. .. .. 55*a*
Loi des terres fédérales, chapitre 20, statuts du Canada, 1908—réponse supplémentaire *re*.. .. .. 55*c*
Loi des arpentages des terres fédérales, réponse supplémentaire, décrets de l'exécutif *re*.. .. .. 55*d*

Loi d'irrigation, règlements et formules prescrites.. 54
Loi du mariage, Loi à l'effet de modifier la, rapport à ce sujet.. 108
Loi du mariage, rapport concernant les pétitions, mémoires, etc., *re* passation du *Ne Temere*.. .. .. 108*a*
Loi du parc des Montagnes rocheuses, décrets de l'exécutif le concernant... 56*a*

Mc

McAulay, Angus A., demande de dommages intérêts, feu causé par locomotive dans l'Ile du Prince-Edouard.. .. 115*a*
McCabe, John, et autres, Poursuites sous l'autorité de la loi des pêcheries contre. 89

M

Madore, Alex., Accident à, sur l'Intercolonial.. 114
Malles, Contrats pour le transport des, de Scott-Junction à la gare, comté de Beauce, annulation de ces contrats.. 134*b*
Malles, Contrats pour le transport des, de la station de la Rivière John au bureau de poste, annulation de ces contrats.. .. .. 134*a*
Malles, Contrats pour le transport des, de la station de Stellarton au bureau de poste, annulation de ces contrats. 134*b*
Malles, Contrats pour le transport des, qui ont été annulés, d'octobre 1911 à février 1912.. .. .. 134*c*
Malles entre l'Angleterre, la France et le Canada, Contrats *re* transport des, entre les compagnies de steamers et le gouvernement fédéral.. 111
Mandats du gouverneur général émis depuis la dernière session.. 39
Manitoba, Extension des frontières du, et questions *re* division du Keewatin. 110
Manitoba, Impression et distribution des listes des votants du, à la dernière élection générale.. 103
Manitoba et Saskatchewan, Correspondance avec le gouvernement *re* frontières.. .. .. 110*a*
Marine et Pêcheries (Marine).. 21
Marine et Pêcheries (Pêcheries).. 22
Méridien 141e dégré, longitude ouest, Rapport *re* démarcation du.. 86
Messagers de la Chambre des Communes remerciés, etc.. 74
Milice, Règlements et ordres généraux promulgués par.. .. .. 46*a*
Mise à la retraite des juges sir Alex. Lacoste, l'honorable J. A. Ouimet, etc., etc.. 91
Moosejaw, Documents *re nomination* d'un inspecteur des postes à.. 136
Moosejaw, Soumissions relativement à l'édifice public à.. 62
Morine, A. B., G. N. Ducharme et R. S. Lake, nomination de, en qualité de commissaires *re* ministères de l'Etat. 65

N

Naturalisation, uniformité de la, Passage de lois concernant la.. 76
Navires, étrangers, faisant le cabotage au Canada.. 144
Navires, Liste des.. .. .. 21*b*
Négociations pour un traité de réciprocité entre le Canada et les Etats-Unis. 82
Nominations des commissaires *re* Traité des eaux limitrophes entre les Etats-Unis et le Canada.. 119
Nominations faites dans les ministères des Travaux publics et des Postes depuis le 7 octobre 1911, service extérieur et intérieur.. .. .. 70*a*
Nominations faites, dissolution du dernier parlement, et démission du cabinet Laurier, etc.. 70

O

Obligations et valeurs enregistrés depuis le dernier relevé, 29 novembre 1910.. 49
Ontario, Rapport *re* extension des frontières d', et division du district de Keewatin.. .. .. 110*b*
Ordonnances du territoire du Yukon pendant l'année 1911.. 75
Ottawa, Concernant les travaux exécutés pour l'embellissement d'.. .. .. .. 51*a*
Ouvriers de ferme et domestiques placés de 1907 à 1912.. 87

P

Péages sur canaux, Abolition et réglementation des, selon décret de l'exécutif.. 105

Pêche aux phoques pélagiques, Traité *re*, etc., entre la Grande-Bretagne, les Etats-Unis et la Russie.. 84
Pêche dans les lacs d'eau douce du Canada, Bail donnant des droits exclusifs à.. .. .. 123*a*
Pêcheurs en eau profonde, Dépense *re* Prime aux.. 58
Pensions et allocations de retraite, Etat des, *re* Service civil.. 41
Permis de pièges à poissons, contre l'émission de ces, au capitaine John H. Thorburn.. 106
Personnes nommées à des emplois de l'Etat de la date de la dissolution du parlement au 21 septembre 1911.. .. 70
Pièges à homards, Relevé *re* changement temporaire dans le tarif sur la ficelle employé à cette fin.. 98
Pièges à poissons, Enlèvement des, à ou près de McNutt, port de Shelburne, N.-E.. .. .. 106*a*
Poids et mesures.. 13
Police fédérale, Nombre moyen des agents en faisant partie pour l'année 1911.. 60
Pont de Québec, rapport, etc., de la commission des ingénieurs pour la construction du.. 104
Port de Richmond, N..E., Construction d'un brise-lames à.. 129
Port-Dover, comté de Norfolk, Ont., relativement à l'amélioration du havre de.. .. ..127*a*, 127*b*
Poursuites en vertu de la loi des Pêcheries contre John McCabe et autres.. 89
Poussière d'anthracite, etc., quantité importée à Montréal en 1911.. 80
Powassan, Changement du directeur de la poste à, du 1er janvier 1906 au 1er janvier 1912.. 142
Prix de gros au Canada, 1911, Rapport du ministère du Travail sur les.. .. 151
Provident Trust Co., de Montréal, Loi constitutive de corporation et exploitation de la compagnie.. 118

Q

Quantité d'anthracite, etc., Houille importée à Montréal en l'année 1911.. .. 80
Quantité de chaussures importées au Canada, à compter du 1er mars 1908. 81
Queen's Hotel Co., Ltd., Correspondance et documents au sujet de la.. 122
Québec, province de, Correspondance *re* extension des frontières de.. 94

R

Rapport annuel des Douanes.. 11
Rapport de la Justice.. 34
Rapport du commissaire de la laiterie et des installations frigorifiques.. .. 15*a*
Rapport du Travail.. 36
Recensement du Canada, Cinquième.. .. A
Recensement, manière dont il a été fait dans la ville de Régina.. 73
Réciprocité, Traité de, entre le Canada et les Etats-Unis, négociations pour le.. .. ..82, 82*a*
Régina, Pétitions *re*, recensement dans la ville de.. 73
Rentes viagères—de l'Etat—Etat des affaires faites au cours de l'exercice clos le 31 mars 1911.. 44
Rentes viagères, de l'Etat, Nombre de conférenciers nommés à ce sujet.. .. 44*a*
Rentiers viagers, et personnes qui ont fait les paiements, etc.. .. .. 44*b*
Revenu de l'Intérieur.. 12
Revenu de l'Intérieur, Partie II (Poids et Mesures).. 13
Revenu de l'Intérieur, Partie III (Falsification des substances alimentaires. 14
Roi, Le, *vs* Sheldon et autres, papiers et documents à ce sujet.. 121
Rothesay, N.-B., Service postal insuffisant à.. 124
Routes postales rurales, établies par le gouvernement actuel.. 143
Royale gendarmerie à cheval du Nord-Ouest, Rapport *re*.. 28
Royale gendarmerie à cheval du Nord-Ouest, terme de service, solde, etc., de la, Extrait du procès-verbal du Conseil du Trésor.. 128
Rutherford, John, déplacé du bureau des terres de Moosejaw.. 79

St.

St. John and Quebec Ry. Co., Convention entre Sa Majesté le Roi et la compagnie de chemin de fer.. 125
St. John Ry. Co., pour poser des rails traversant la voie de l'Intercolonial. 96*a*
St. John Valley Ry. Co., Construction du chemin de fer de la, de Saint-Jean à Grand-Falls, N.-B.. 113

St-Laurent, Xavier, *re* cheval appartenant à, tué sur l'embranchement de Dalhousie de l'Intercolonial.. .. .. .. 114*b*

S

Sacs de malle, Montant payé depuis le 15 octobre 1911 pour la confection et la réparation des.. 153
Sarnia, Erection d'une salle d'armes à.. 93
Sarnia, Port d'hiver projeté à.. 127
Saumon—documents concernant les négociations affectant l'exportation du.. 148
Scott-Junction, Annulation de l'entreprise du transport des malles entre la gare et.. 134
Secrétaire d'Etat, Rapport du.. 29
Service civil—
Liste du.. 30
Nominations et promotions, rapport annuel des commissaires.. 31
Loi d'assurance, etc.. 43
Allocations de retraite et pension, Etat des.. 41
Service de bacs entre la province de l'Ile-du-Prince-Edouard et la terre ferme.. .. ..95, 95*a*, 95*b*
Service de distribution postale insuffisant à Rothesay, N.-B.. 124
Service naval, Rapport du.. 38
Service naval, Décret de l'exécutif quant à la solde supplémentaire des officiers et marins.. 40
Service naval, allocation au lieu de logement, provisions, etc.. .. .. 40*a*
Service naval, règlement *re* pavillon et pensions des navires de la marine royale.. .. .. 40*b*
Service naval, gratifications aux veuves et matelots tués lorsqu'ils sont de service.. .. .. 40*c*
Service naval du Canada, correspondance s'y rattachant de quelque façon.. .. .. 40*d*
Service naval, taux de paie et allocations aux musiciens dans la marine royale canadienne.. .. .. 40*e*
Service naval, terres de la réserve navale, transport des, par le gouvernement impérial au gouvernement du Canada.. .. .. 40*f*
Service naval, solde des musiciens dans la marine royale canadienne.. .. .. 40*g*
Service naval, transfert de certaines terres de la réserve navale par le gouvernement impérial.. .. .. 40*h*
Service naval, memorandum de l'amiral Kingsmill *re* Marine.. .. .. 40*i*
Smith, Lyman C., percepteur des douanes à Oshawa, Destitution de.. .. .. 79*g*
Société royale du Canada, Etat des affaires de la.. 52
Soumission de la McDiarmid Co., Ltd., construction des édifices de Moosejaw.. 62
Soumission pour la construction de la ligne de chemin de fer d'Estmere à Baddeck, N.-E.. .. .. 100*a*
Station de chemin de fer de la Rivière John *re* entreprise de transport des malles du bureau de poste à la.. .. 134*a*
Station de quarantaine sur l'île de Lawlor.. 99
Statistique criminelle.. 17
Statistique des canaux.. .. .. 20*a*
Stellarton-Station, Service à l'entreprise entre le bureau de poste et.. .. .. .. 134*b*
Stérilisateurs, état indiquant comment les édifices publics en sont pourvus.. 112
Sunnybrae et Guysboro, Construction de certaines lignes d'embranchement de l'Intercolonial entre.. .. .. 100*b*
Surintendant des assurances, Rapport du... 8
Sutherland, Roderick, Destitution de.. 79*b*
Système des écoles séparées, pétitions priant le gouvernement de l'établir dans le territoire de Keewatin.. 137

T

Tarif des douanes, Changement dans le, *re* ficelle employée dans les pièges des homards.. 98
Terre-Neuve, Contrats pour le transport des malles entre le Canada et.. 111
Terres vendues par le Pacifique-Canadien au cours de l'année terminée le 1er octobre 1911.. 68
Terres vendues par le Pacifique-Canadien, année terminée le 1er octobre 1911 (" Bloc d'irrigation ").. .. .. .. 68*a*
Terres vendues par le Pacifique-Canadien dans l'Alberta, année terminée le 1er octobre 1911.. .. .. 68*b*
Toile de jute, locomotives de traction, etc., *re* à un changement de droits. 141

Traité des eaux limitrophes entre le Canada et les Etats-Unis, Nomination des commissaires sous l'autorité de ce. 119
Transfert de certaines terres de la réserve navale par le gouvernement impérial.. .. .. 40*h*
Travaux publics, Rapport du ministère des.. 19
Turgeon, F., et F. Gunn, expropriation de propriétés dans la cité de Québec. 117

U

Unions de commerce *re* en vertu de la "Loi concernant les".. 48
Unions fraternelles de l'Intercolonial, Convention entre les, et le gouvernement depuis 1898.. 69

V

Veniot, P. J., percepteur des douanes, Bathurst, N.-B., *re* destitution de.. .. 79*j*

W

Winnipeg and Hudson Bay Ry. Co., Correspondance entre le gouvernement, etc., et la.. 101

Voir aussi l'Index Alphabétique, page 1.

DOCUMENTS PARLEMENTAIRES

Arrangés par ordre numérique, avec les titres au long; les dates auxquelles ils ont été ordonnés et présentés aux deux Chambres du Parlement; le nom du sénateur ou du député qui a demandé chacun de ces documents, et si l'impression en a été ordonnée ou non.

VOLUME A.

Cinquième recensement du Canada, 1911. Etendue et population par provinces, districts et sous-arrondissements. Vol. 1.

Imprimé pour la distribution et les documents parlementaires.

VOLUME 1.

(Ce volume est relié en deux parties.)

1. Rapport de l'Auditeur-général pour l'exercice clos le 31 mars 1911. Volume I, parties A à P et volume II, parties Q à Y. Présenté le 10 janvier 1912, par l'honorable M. White.. .. ..*Imprimé pour la distribution et les documents parlementaires.*

VOLUME 2.

2. Comptes publics du Canada pour l'exercice clos le 31 mars 1911. Présentés le 20 novembre 1911, par l'honorable M. White.

Imprimés pour la distribution et les documents parlementaires.

L'honorable M. White..*Imprimé pour la distribution et les documents parlementaires.*
L'honorable M. White, 20 novembre 1911.

Imprimé pour la distribution et les documents parlementaires.

3*a*. Budget des sommes requises pour le service du Canada pour l'exercice clos le 31 mars 1913. Présenté le 10 janvier 1912, par l'honorable M. White.

Imprimé pour la distribution et les documents parlementaires.

3*b*. Budget supplémentaire des sommes requises pour le service du Canada pour l'exercice clos le 31 mars 1912. Présenté le 13 mars 1912, par l'honorable M. White.

Imprimé pour la distribution et les documents parlementaires.

4. Budget supplémentaire des sommes requises pour le service du Canada, pour l'exercice clos le 31 mars 1913. Présenté le 26 mars, par l'honorable M. White.

Imprimé pour la distribution et les documents parlementaires.

5. Autre budget supplémentaire des sommes requises pour le service du Canada, pour l'exercice clos le 31 mars 1912. Présenté le 26 mars 1912, par l'honorable M. White.

Imprimé pour la distribution et les documents parlementaires.

6. Liste des actionnaires des banques chartrées du Canada, à la date du 31 décembre 1911. Présentée par l'honorable M. White.

Imprimée pour la distribution et les documents parlementaires.

VOLUME 3.

7. Rapport des dividendes restant impayés, des soldes non réclamés et des traites et lettres de change impayées dans les banques chartrées du Canada, pendant cinq ans et plus, avant le 31 décembre 1911.

Imprimé pour la distribution et les documents parlementaires.

VOLUME 4.

8. Rapport du surintendant des assurances pour l'année finissant le 31 décembre 1911. Présenté le 20 novembre 1911, par l'honorable M. White.
Imprimé pour la distribution et les documents parlementaires.

9. Relevé des états des compagnies d'assurance du Canada, pour l'année finissant le 31 décembre 1911. Présenté par l'honorable M. White... ..*Imprimé pour la distribution.*

VOLUME 5.

10. Rapport du ministère du Commerce, pour l'exercice clos le 31 mars 1911. Partie I. Commerce du Canada. Présenté le 23 février, par l'honorable M. Foster.
Imprimé pour la distribution et les documents parlementaires.

10*a*. Rapport du ministère du Commerce pour l'exercice clos le 31 mars 1911. Partie II. Commerce du Canada (1) avec la France, (2) l'Allemagne, (3) le Royaume-Uni et (4) les Etats-Unis. Présenté le 10 janvier 1912, par l'honorable M. Foster.
Imprimé pour la distribution et les documents parlementaires.

10*b*. Rapport du ministère du Commerce pour l'exercice clos le 31 mars 1911. Partie III. Commerce du Canada. Présenté le 25 mars 1912, par l'honorable M. Foster.
Imprimé pour la distribution et les documents parlementaires.

VOLUME 6.

10*c*. Rapport du ministère du Commerce, pour l'exercice clos le 31 mars 1911. Partie IV. Commerce du Canada. Renseignements divers. Présenté le 7 février 1912. par l'honorable M. Foster.
Imprimé pour la distribution et les documents parlementaires.

10*d*. Rapport du ministère du Commerce, pour l'exercice clos le 31 mars 1911. Partie V. Statistiques des céréales, etc. Présenté par l'honorable M. Foster.
Imprimé pour la distribution et les documents parlementaires.

10*e*. Rapport du ministère du Commerce, pour l'exercice clos le 31 mars 1911. Partie VI. Services de paquebots subventionnés. Présenté le 1er avril 1912, par l'honorable M. Foster.. .. ..*Imprimé pour la distribution et les documents parlementaires.*

10*f*. Rapport du ministère du Commerce, pour l'exercice clos le 31 mars 1911. Partie VII. Commerce des pays étrangers, et traités et conventions. Présenté par l'honorable M. Foster.. .. .. ..*Imprimé pour la distribution et les documents parlementaires.*

VOLUME 7.

11. Rapport du ministère des Douanes, pour l'exercice clos le 31 mars 1911. Présenté le 10 janvier 1912, par l'honorable M. Roche.
Imprimé pour la distribution et pour les documents parlementaires.

VOLUME 8.

12. Rapport, relevés et statistiques du Revenu de l'Intérieur du Canada, pour l'exercice clos le 31 mars 1911. (Accise, Partie I). Présenté le 30 novembre 1911, par l'honorable M. Nantel.. .. .. ..*Imprimé pour la distribution et les documents parlementaires.*

13. Rapport du ministère du Revenu de l'Intérieur. Partie II. Inspection des poids et mesures, gaz et lumière électrique. Présenté le 30 novembre 1911, par l'honorable M. Nantel.. .. .. ..*Imprimé pour la distribution et les documents parlementaires.*

14. Rapport, relevés et statistique du Revenu de l'Intérieur du Canada pour l'exercice clos le 31 mars 1911. Partie III. Falsification des substances alimentaires. Présenté le 11 janvier 1912, par l'honorable M. Nantel.
Imprimé pour la distribution et les documents parlementaires.

15. Rapport du ministère de l'Agriculture du Canada, pour l'exercice clos le 31 mars 1911. Présenté le 1er décembre 1911, par l'honorable M. Burrell.
Imprimé pour la distribution et les documents parlementaires.

15*a*. Rapport du Commissaire de la laiterie et des installations frigorifiques, pour l'exercice clos le 31 mars 1911. Présenté par l'honorable M. Burrell.
Imprimé pour la distribution et les documents parlementaires.

VOLUME 9.

15*b*. Rapport du directeur général vétérinaire et du commissaire du bétail, M. J. G. Rutherford, M.V., pour l'exercice clos le 31 mars, 1910. Présenté par l'honorable M. Burrell.
Imprimé pour la distribution et les documents parlementaires.

15*c*. Rapport du directeur général vétérinaire et du commissaire du bétail pour l'exercice clos le 31 mars 1911. Présenté par l'honorable M. Burrell, le 1er décembre 1911.
Imprimé pour la distribution et les documents parlementaires.

VOLUME 10.

16. Rapport du directeur et des officiers des fermes expérimentales, pour l'exercice clos le 31 mars 1911. Présenté le 1er décembre 1911, par l'honorable M. Burrell.
Imprimé pour la distribution et les documents parlementaires.

17. Statistiques criminelles, pour l'année expirée le 31 décembre 1910. Présentées par l'honorable M. Doherty. *Imprimées pour la distribution et les documents parlementaires.*

VOLUME 11.

18. (1908). Relevé de la douzième élection générale pour la Chambre des Communes du Canada, 1911.. .. .. *Imprimé pour la distribution et les documents parlementaires.*

18*a*. Relevé des élections partielles (douzième parlement) de la Chambre des Commmunes, 1911.. .. .. *Imprimé pour la distribution et les documents parlementaires*

VOLUME 12.

19. Rapport du ministre des Travaux publics, pour l'exercice clos le 31 mars 1911. Présenté le 1er décembre 1911, par l'honorable M. Monk. Volumes I et II.
Imprimé pour la distribution et les documents parlementaires.

VOLUME 13.

20. Rapport du ministère des Chemins de fer et Canaux, pour l'exercice du 1er avril 1910 au 31 mars 1911. Présenté le 12 janvier 1912, par l'honorable M. Cochrane.
Imprimé pour la distribution et les documents parlementaires.

20*a*. Statistique des canaux, pour la saison de navigation de 1911.
Imprimée pour la distribution et les documents parlementaires.

20*b*. Statistique des chemins de fer, pour l'année expirée le 30 juin 1911. Présentée le 1er février 1912, par l'honorable M. Cochrane.
Imprimée pour la distribution et les documents parlementaires.

VOLUME 14.

20*c*. Le sixième rapport du Bureau des commissaires des chemins de fer du Canada, pour l'année expirée le 31 mars 1911. Présenté le 29 mars 1912, par l'honorable M. Cochrane.
Imprimé pour la distribution et les documents parlementaires.

20*d*. Statistique des téléphones du Canada pour l'exercice clos le 30 juin 1911. Présentée le 8 mars 1912, par l'honorable M. Cochrane.
Imprimée pour la distribution et les documents parlementaires

20*e*. Statistique des messageries du Canada pour l'exercice clos le 30 juin 1911. Présentée le 8 mars 1912, par l'honorable M. Cochrane.
Imprimé pour la distribution et les documents parlementaires.

21. Rapport du ministère de la Marine et des Pêcheries pour l'exercice clos le 31 décembre 1911. (Marine). Présenté le 22 janvier 1912, par l'honorable M. Hazen.
Imprimé pour la distribution et les documents parlementaires.

VOLUME 15.

21*a*. Dixième rapport de la Commission de géographie du Canada, pour l'exercice clos le 31 juin 1911. Aussi en annexe manuel des sauvages du Canada.
Imprimé pour la distribution et les documents parlementaires.

21*b*. Liste des navires publiée par le ministère de la Marine et des Pêcheries, étant une liste des navires inscrits sur les livres d'enregistrement du Canada le 31 décembre 1911. Présentée par l'honorable M. Hazen.
Imprimée pour la distribution et les documents parlementaires.

VOLUME 16.

22. Rapport du ministère de la Marine et des Pêcheries. (Pêcheries). 1911. Présenté le 12 janvier 1912, par l'honorable M. Hazen.
Imprimé pour la distribution et pour les documents parlementaires.

23. Supplément au 44e rapport annuel du ministère de la Marine et des Pêcheries pour l'année expirée le 31 décembre 1910. (Marine.) Rapport des commissaires des Ports de Montréal, Québec, etc. Présenté par l'honorable M. Hazen, le 22 janvier 1912.
Imprimé pour la distribution et les documents parlementaires.

23*a*. Rapport du Président de la Commission de l'Inspection des bateaux à vapeur, pour l'exercice clos le 31 mars 1911. Présenté le 22 janvier 1912, par l'honorable M. Hazen.
Imprimé pour la distribution et les documents parlementaires.

VOLUME 17.

24. Rapport du ministre des Postes, pour l'exercice clos le 31 mars 1911. Présenté le 24 novembre 1911, par l'honorable M. Pelletier.

25. Rapport du ministère de l'Intérieur, pour l'exercice clos le 31 mars 1911. Présenté le 12 janvier 1912, par l'honorable M. Rogers.
Imprimé pour la distribution et les documents parlementaires.

VOLUME 18.

25*a*. Rapport de l'Astronome en chef, ministère de l'Intérieur pour l'exercice clos le 31 mars 1910. Vol. II et III.

Imprimé pour la distribution et pour les documents parlementaires.

25*b*. Rapport de l'Astronome en chef, ministère de l'Intérieur, pour l'exercice clos le 31 mars 1911.. .. ..*Imprimé pour la distribution et les documents parlementaires.*

VOLUME 19.

25*b*. Rapport annuel de la division du Service topographique, ministère de l'Intérieur, 1909-10. Présenté le 31 mars 1911, par l'honorable Frank Oliver.

Imprimé pour la distribution et les documents parlementaires.

25*d*. Rapport du levé hydrographique (jaugeage de certains cours d'eau) pour l'année civile 1910. Ministère de l'Intérieur.

Imprimé pour la distribution et les documents parlementaires.

26. Rapport sommaire de la division de géologie du ministère des Mines, pour l'année civile 1911... .. ..*Imprimé pour la distribution et les documents parlementaires.*

26*a*. (1909). Rapport sommaire de la division des mines du ministère des Mines, pour l'année civile 1910. Présenté le 11 janvier 1912, par l'honorable M. Nantel.

Imprimé pour la distribution et les documents parlementaires.

VOLUME 20.

27. Rapport du département des Affaires des Sauvages, pour l'exercice clos le 31 mars 1911. Présenté le 11 janvier 1912, par l'honorable M. Rogers.

Imprimé pour la distribution et les documents parlementaires.

28. Rapport de la Royale gendarmerie à cheval du Nord-Ouest, 1911. Présenté le 10 janvier 1912, par l'honorable M. Borden.

Imprimé pour la distribution et les documents parlementaires

VOLUME 21.

29. Rapport du Secrétaire d'Etat du Canada, pour l'exercice clos le 31 mars 1911. Présenté le 30 novembre 1911, par l'honorable M. Roche.

Imprimé pour la distribution et les documents parlementaires.

20*a*. Rapport du Secrétaire d'Etat pour les Affaires extérieures pour l'exercice clos le 31 mars 1911. Présenté le 11 janvier 1912, par l'honorable M. Roche.

Imprimé pour la distribution et les documents parlementaires.

30. Liste du service civil du Canada, 1911. Présentée le 30 mars 1912, par l'honorable M. Roche.. .. ..*Imprimée pour la distribution et les documents parlementaires.*

VOLUME 22.

31. Rapport de la Commission du service civil du Canada pour la période comprise entre le 1er septembre 1910 et le 31 août 1911. Présenté le 12 janvier 1912, par l'honorable M. Roche.. .. .. ..*Imprimé pour la distribution et les documents parlementaires*

VOLUME 22—*Suite.*

32. Rapport annuel du département de l'Imprimerie et de la Papeterie publiques, pour l'exercice clos le 31 mars 1911. Présenté le 6 mars 1912, par l'honorable M. Roche.
Imprimé pour la distribution et les documents parlementaires

33. Rapport des bibliothécaires conjoints du Parlement, pour l'année 1911. Présenté le 16 novembre 1911, par l'Orateur.. .. .. ..*Imprimé pour les documents parlementaires*

33*a*. Rapport du comité mixte de la bibliothèque du parlement pour l'année 1911. Présenté le 18 mars 1912, par l'Orateur. *Imprimé pour les documents parlementaires.*

34. Rapport du ministre de la Justice sur les pénitenciers du Canada, pour l'exercice clos le 31 mars 1911. Présenté le 10 janvier 1912, par l'honorable M. Doherty.
Imprimé pour la distribution et les documents parlementaires.

35. Rapport du conseil de la milice, pour l'exercice clos le 31 mars 1911. Présenté le 8 février 1912, par l'honorable M. Hughes.
Imprimé pour la distribution et les documents parlementaires.

VOLUME 23.

36. Rapport du ministère du Travail, pour l'exercice clos le 31 mars 1911. Présenté le 12 janvier 1912, par l'honorable M. Crothers.
Imprimé pour la distribution et les documents parlementaires.

36*a*. Quatrième rapport sur les procédures en vertu de la loi des enquêtes en matière de différends industriels, 1907. Présenté le 12 janvier 1912, par l'honorable M. Crothers
Imprimé pour la distribution et les documents parlementaires.

36*b*. Rapport sur les procédures en vertu de la loi des enquêtes sur les coalitions pour l'exercice clos le 31 mars 1911. Présenté le 10 janvier 1912, par l'honorable M. Crothers.. .. ..*Imprimé pour la distribution et les documents parlementaires.*

37. Rapport des Commissaires du chemin de fer Transcontinental, pour l'exercice clos le 31 mars 1911. Présenté par l'honorable M. Cochrane.
Imprimé pour la distribution et les documents parlementaires.

38. Rapport du département du service naval pour l'exercice clos le 31 mars 1911. Présenté le 10 janvier 1912, par l'honorable M. Hazen.
Imprimé pour la distribution et pour les documents parlementaires.

VOLUME 24.

39. Relevé des mandats du gouverneur général émis depuis la dernière session du parlement pour l'exercice 1911-12. Présenté le 20 novembre 1911, par l'honorable M. White.. .. ..*Pas imprimé.*

40. Copies du décret du conseil du 7 août 1911, *re* Solde supplémentaire des officiers et des hommes servant dans le service naval du Canada.

Copie d'un décret du conseil, daté le 10 août 1911, *re* " Allocation aux ministres de religion des diversess croyances pour ministère religieux aux officiers et matelots appartenant aux forces navales du Canada ".

Copie d'un décret du conseil, daté le 18 octobre 1911, *re* " Règlements pour le recrutement des cadets de la marine pour le service de la marine ".

VOLUME 24—*Suite.*

Copie d'un décret du conseil, daté le 25 octobre 1911, *re* " Règlements pour la régie des cours martiales ". Présentées le 20 novembre 1911, par l'honorable M. Hazen.. .. ..*Pas imprimées.*

40*a*. Copie du décret du conseil, du 7 août 1911, *re* Allocation générale au lieu de logement, provisions, combustible, éclairage, etc., pour le service de la marine du Canada. Présentée le 29 novembre 1911, par l'honorable M. Hazen.. .. ..*Pas imprimée.*

40*b*. Copie du décret du conseil No P.C. 2843, daté le 16 décembre 1911,—Règlements concernant le pavillon et les pennons particuliers des navires de la marine royale canadienne. Présentée le 1er janvier 1912, par l'honorable M. Hazen.. ..*Pas imprimée.*

40*c*. Copie de l'arrêté du conseil daté le 27 janvier 1912, *re* Compensations accordées aux veuves des marins tués dans l'exécution de leurs devoirs. Présentée le 8 février, par l'honorable M. Hazen.. .. ..*Pas imprimée.*

40*d*. Réponse à adresse du 29 novembre 1911,—Copie de toute correspondance entre le gouvernement de Sa Majesté en Canada et le gouvernement de Sa Majesté en Angleterre, à la suite de la dernière conférence impériale, au sujet du service naval du Canada, ou s'y rapportant en quelque manière que ce soit. Présentée le 15 février 1912.—*M. Lemieux.*

Imprimée pour la distribution et pour les documents parlementaires.

40*e*. Copie de l'ordre en conseil, C.P. 16/168 en date du 27 janvier 1912, liste de paie des musiciens dans la marine royale canadienne.—(Sénat).. .. ..*Pas imprimée.*

40*f*. Copie de l'arrêté en conseil No C.P. 186, daté le 30 janvier 1912, *re* Transfert de certaines terres de réserve navale par le gouvernement impérial au gouvernement canadien, et la réserve de ces terres pour des fins navales et militaires.—(Sénat.)
Pas imprimée.

40*g*. Copie de l'arrêté en conseil C.P. 16/168, daté le 27 janvier 1912, *re* Solde quotidienne et allocations des musiciens de fanfare dans la marine royale canadienne. Présentée le 27 février 1912, par l'honorable M. Hazen.. .. ..*Pas imprimée.*

40*h*. Copie de l'arrêté en conseil No P.C. 196, daté le 30 janvier 1912, *re* Transfert de certaines terres de réserve navale par le gouvernement impérial au gouvernement canadien, et la réserve de ces terres pour des fins navales et militaires. Présentée le 27 février 1912, par l'honorable M. Hazen.. .. ..*Pas imprimée.*

40*i*. Réponse à un ordre de la Chambre des Communes en date du 5 février 1912, pour copie du mémoire de l'amiral Kingsmill en date du 9 octobre 1911, et mentionné par le ministre de la Marine et des Pêcheries en réponse à une question à lui posée le 15 janvier 1912. Présentée le 11 mars 1912, par l'honorable M. Hazen..*Pas imprimée.*

41. Sommaire de l'administration des fonds de pensions et de retraite, dans le service civil, pour l'année terminée le 31 décembre 1911, indiquant les noms, le grade, le salaire, la durée de service, l'allocation et la cause de la retraite de chaque fonctionnaire mis à sa pension ou à sa retraite, et spécifiant si la vacance a été remplie par avancement, ou par une nouvelle nomination, ainsi que le salaire du nouveau fonctionnaire. Présenté le 20 novembre 1911, par l'honorable M. White..*Pas imprimé.*

42. Relevé des dépenses au compte des " Dépenses diverses imprévues ", du 1er avril au 16 novembre 1911, conformément à la Loi des subsides de 1911. Présenté le 20 novembre 1911, par l'honorable M. White.. .. ..*Pas imprimé.*

VOLUME 24—*Suite.*

43. Loi de l'assurance du service civil. Etat concernant la—. Présenté le 20 novembre 1912
Pas imprimé

44. Etat conforme à l'article 16 de la Loi des rentes viagères, servies par l'Etat, 1908, contenant un relevé des transactions faites pendant l'exercice expiré le 31 mars 1911. Présenté le 21 novembre 1911, par l'honorable M. Foster.. .. ..*Pas imprimé.*

44*a*. Réponse à un ordre du Sénat du 8 février 1912,—Rapport indiquant—

1. Le nombre de personnes qui ont été nommées à la position de *Lectureurs* sur la question d'annuités sous l'autorité du chapitre 5, 7-8 Edouard VII, "Loi autorisant le gouvernement à constituer des rentes viagères pour le vieil âge";

2. Le nom de ceux qui ont fait des lectures, le montant qui leur a été payé pour dépenses de voyages, ou pour services rendus;

3. Le nombre de commis et d'autres employés nommés relativement à l'organisation et la mise en vigueur de la Loi des rentes viagères, les salaires et gages payés à chacun d'eux;

4. La dépense totale encourue pour l'organisation de la Division des rentes viagères du service public, jusqu'à la fin de décembre 1911. (Sénat.)..*Pas imprimée.*

44*b*. Réponse à ordre du Sénat du 6 février 1912,—Rapport indiquant—

1. Le nombre des porteurs d'annuités et des personnes qui ont effectué des paiements en acompte de l'achat de leur annuité jusqu'au 2 février 1912.

2. Le montant payé jusqu'à même date.

3. Le nombre des contrats pour annuité conclus dans chaque mois, du 1er janvier 1911 au 1er février 1912.

4. Le nombre de lettres reçues par les fonctionnaires en charge de la division des annuités, durant la même période. (Le Sénat)... .. ..*Pas imprimée.*

45. Procès-verbaux de la Commission d'économie interne de la Chambre des Communes, pour l'année précédente, conformément à la règle 9. Présentés le 24 novembre 1911, par l'honorable l'Orateur.. .. ..*Pas imprimés.*

46. Ordres généraux de la milice émis entre le 1er février et le 1er novembre 1909, inclusivement. Présentés le 24 novembre 1911, par l'honorable M. Hughes.. ..*Pas imprimés.*

47. Rapport de la Commission de conservation sur les pouvoirs hydrauliques en Canada. Présenté le 28 novembre 1911, par l'honoroable M. Burrell.. .. ..*Pas imprimé.*

48. Rapport annuel touchant les unions ouvrières, en vertu du chapitre 125, S.R.C., 1906. Présenté le 30 novembre 1911, par l'honorable M. Roche.. .. ..*Pas imprimé.*

49. Etat détaillé des obligations et effets enregistrés dans le département du Secrétaire d'Etat, depuis le dernier état du 29 novembre 1910, soumis au parlement du Canada en vertu de l'article 32, chapitre 19, des Statuts Revisés du Canada, 1906. Présenté le 30 novembre 1911.—*L'honorable M. Roche.. .. ..Pas imprimé.*

50. Etat des recettes et des dépenses de la Commission des champs de bataille nationaux au 31 mars 1911. Présenté le 30 novembre 1911.—*L'honorable M. White.*
Imprimé pour les documents parlementaires.

51. Etat des recettes et dépenses de la Commission d'embellissement d'Ottawa, au 31 mars 1911. Présenté le 30 novembre 1911.—*L'honorable M. White.. .. .. ..Pas imprimé*

VOLUME 24—*Suite.*

51*a*. Réponse concernant les travaux faits ou à faire par la Commission pour l'amélioration et l'embellissement d'Ottawa. Présentée le 22 février 1912.—*Sir Wilfrid Laurier.*
Imprimée pour la distribution et les documents parlementaires.

51*b*. Rapport de la Commission d'embellissement d'Ottawa pour l'exercice terminé le 31 mars 1911. Présenté le 18 mars 1912, par l'honorable M. White.. .. ..*Pas imprimé.*

52. Etat des affaires de la Société Royale du Canada, pour l'année terminée le 30 avril 1911. Présenté le 30 novembre 1911.—*L'honorable M. White.. .. ..Pas imprimé.*

53. Règlements en vertu de la Loi des insectes destructeurs et autres fléaux. (Pour la distribution.) Présentés le 1er décembre 1911.—*L'honorable M. Burrell.*
Imprimés pour la distribution et les documents parlementaires.

54. Décrets du conseil passés, règlements et formules prescrites entre le 1er octobre 1910 et le 30 septembre 1911, en vertu des dispositions de l'article 57 de la Loi de l'irrigation, chapitre 61 des Statuts Revisés du Canada, 1906. Présentés le 1er décembre 1911.—*L'honorable M. Foster.. .. ..Pas imprimés.*

55. Décrets du conseil passés entre le 1er octobre 1910 et le 31 juillet 1911, conformément aux dispositions de l'article 5 de la Loi des arpentages fédéraux, chapitre 21, 7-8 Edouard VII. Présentés le 1er décembre 1911.—*L'honorable M. Foster.. .. ..Pas imprimés.*

55*a*. Décrets du conseil publiés dans la *Gazette du Canada* entre le 1er octobre 1910 et le 31 juillet 1911, conformément aux dispositions de l'article 77 de la Loi des terres fédérales, chapitre 20 des Statuts du Canada, 1908. Présentés le 1er décembre 1911.—*L'honorable M. Foster.. .. ..Pas imprimés.*

55*b*. Décrets du conseil publiés dans la *Gazette du Canada* et la *Gazette de la Colombie-Britannique*, entre le 1er octobre 1910 et le 31 juillet 1911, sous le régime des dispositions du paragraphe (d) de l'article 38 des Règlements concernant l'arpentage, l'administration, la disposition et la gérance des terres publiques du Canada, dans la zone de 40 milles des chemins de fer dans la province de la Colombie-Britannique. Présentés le 1er décembre 1911.—*L'honorable M. Foster.. .. .. .. Pas imprimés.*

55*c*. Réponse supplémentaire—Copie des arrêtés du conseil en conformité de l'article 77 de la Loi des terres fédérales, chapitre 20 des Statuts de 1908. (Sénat).. ..*Pas imprimée.*

55*d*. Réponse supplémentaire—Décrets du conseil publiés dans la *Gazette du Canada* entre le 1er août 1911 et le 15 novembre 1911, conformément aux dispositions de l'article 77 de la Loi des terres fédérales, chapitre 20 des Statuts du Canada, 1908. Présenté le 7 février 1912.. .. ..*Pas imprimée.*

56. Réponse—Décrets du conseil passés entre le 1er octobre 1910 et le 30 septembre 1911 conformément aux dispositions de la Loi des réserves forestières fédérales, article 9 du chapitre 10, 1-2 George V. Présentée le 1er décembre 1911.—*L'honorable M. Foster.*
Pas imprimée.

56*a*. Réponse—Décrets du conseil passés entre le 1er octobre 1910 et le 30 septembre 1911, conformément aux dispositions de la Loi du parc des Montagnes-Rocheuses, article 5 du chapitre 60 des Statuts Revisés du Canada. Présentée le 1er décembre 1911.—*L'honorable M. Foster.. .. ..Pas imprimée.*

VOLUME 24—*Suite.*

57. Réponse (en tant que le ministère de l'Intérieur est concerné) pour copies de tous les arrêtés du conseil, plans, documents et correspondance qui doivent être présentés à la Chambre des Communes, en vertu d'une résolution passée le 20 février 1882,—depuis la date de la dernière production de documents, en vertu de la dite résolution.

Présentée le 5 décembre 1911.—*L'honorable M. Rogers*.. .. ..*Pas imprimée.*

58. Exposé de la manière dont a été employée la subvention pour aider au développement des pêches maritimes, année 1910-11,—en vertu du chapitre 46 des Statuts Revisés du Canada, 1906, intitulé: "Loi concernant les pêches maritimes et la construction des navires de pêche". Présenté le 5 décembre 1911.—*L'honorable M. Hazen.*

Pas imprimé.

59. Une communication du Très honorable baron Strathcona et Mont Royal, G.C.M.G., etc., au sujet d'une diminution des taux de transmission des câblogrammes de presse, etc. (*Documents parlementaires*). Présentée le 7 décembre 1911.—*L'honorable M. Borden*.. .. ..*Imprimée pour les documents parlementaires.*

60. Rapport du Commissaire de la police fédérale, année 1911. Présenté le 10 janvier 1912.—*L'honorable M. Doherty*.. .. ..*Pas imprimé.*

61. Réponse à ordre de la Chambre des Communes, du 27 février 1911,—Copie de toutes les lois, règlements, rapports et procédures dans les cours des Etats-Unis ou dans les cours de l'un ou l'autre des différents Etats, et de tous autres documents et renseignements de quelque nature que ce soit se rapportant aux méthodes et opérations de la concentration des vendeurs de viandes et des autres *trusts* et monopoles dans les Etats-Unis, et touchant les résultats, tant pour le producteur que pour le consommateur, provenant de telles méthodes et exploitations, y compris toutes les mesures départementales et les rapports et autres mesures prises et les rapports du gouvernement des Etats-Unis, ou de l'un de ses départements en ce qui se rapporte aux questions ci-dessus mentionnées, et en général tout renseignement qu'il est possible de se procurer au sujet des agissements de ces concentrations dans les Etats-Unis. Présentée le 10 janvier 1912.—*M. Meighen*..*Imprimée pour les documents parlementaires.*

62. Réponse à ordre du 29 novembre 1911,—Copie de tous papiers, lettres, télégrammes et autres documents concernant l'acceptation d'une soumission de la McDiarmid Company, Limited, pour la construction de l'édifice public de Moosejaw, et de la cessation des travaux de construction de cet édifice. Présentée le 10 janvier 1912.—*M. Knowles.*

Pas imprimée.

62*a*. Réponse à ordre du 29 novembre 1911,—Copie de tous les télégrammes, rapports et autres documents concernant le projet d'érection d'un édifice public dans la ville d'Aurora. Présentée le 10 janvier 1912.—*M. Armstrong (York)*.. .. ..*Pas imprimée.*

63. Réponse à ordre du 30 novembre 1911,—Etat détaillé des dépenses faites et payées à l'exposition de Paris en 1900 à titre de paiements du comité colonial à compte d'espace, etc., $87,000 (*Voir* Rapport de l'Auditeur général, 1899 (D-15). Présentée le 10 janvier 1912.—*M. Paquet*.. .. ..*Pas imprimée.*

64. Réponse à ordre du 6 décembre 1911,—Relevé faisant connaître quelle somme a été dépensée au cours des années de 1900 à 1911, inclusivement, pour l'impression de brochures, circulaires et littérature en vue de promouvoir l'immigration au Canada; aussi, quelle somme a été déboursée, pendant la même période, dans les intérêts de chaque province, pour impression de brochures, circulaires et littérature, spéciale-

VOLUME 24—*Suite.*

ment destinées à faire connaître les avantages de chacune de ces provinces, et en vertu de quels arrangements et à quel taux. Présentée le 10 janvier 1912.—*M. Sutherland*.. .. ..*Pas imprimée.*

64*a*. Réponse à adresse du 30 novembre 1911,—Copie de tous décrets du conseil et autres papiers concernant la nomination de Arthur Hawkes en qualité de commissaire spécial dans la division d'immigration du ministère de l'Intérieur. Présentée le 10 janvier 1912.—*M. l'Orateur*.. .. ..*Pas imprimée.*

64*b*. Réponse à ordre du 15 janvier 1912,—Etat indiquant—

1. La somme totale dépensée par le gouvernement fédéral, en chacune des dix dernières années, pour les fins de l'immigration.

2. La proportion de cette dépense affectée aux fins de la distribution des immigrants dans chaque province du Canada, et la dépense affectée à chaque province.

3. Le coût de la préparation et de la publication des brochures de propagande faisant connaître d'une manière générale le Canada, et plus spécialement les ressources, etc., des provinces suivantes: Colombie-Britannique, Alberta, Saskatchewan et Manitoba, Ontario, y compris le Nouvel-Ontario, Québec, y compris les Cantons de l'Est, Nouvelle-Ecosse, Nouveau-Brunswick et Ile-du-Prince-Edouard.

4. Les quantités, en détail, de brochures, etc., préparées et distribuées, servant à faire connaître les groupes de provinces, tels qu'énumérés ci-dessus.

5. La somme dépensée par le gouvernement fédéral au cours de chacune des dix dernières années dans les Iles Britanniques.

6. Le nombre de conférenciers ou de délégués cultivateurs envoyés dans les Iles Britanniques par le gouvernement fédéral pour donner des conférences sur le Canada.

7. Le nombre de ces personnes choisies dans chaque province, chaque année de la susdite période, et les noms et le lieu de résidence en Canada de chacune d'elles.

8. Le nombre d'immigrants qui se sont établis, chacune des dix dernières années, dans chacune des provinces du Canada. leur pays d'origine, leur occupation et leur sexe.

9. Le nombre d'employés permanents du département de l'immigration, au cours de chacune des dix dernières années, dans les Iles Britanniques, et les adresses par provinces de ceux qui demeuraient en Canada lors de leur nomination. Présentée le 26 février 1912.—*M. McCurdy*.. .. ..*Pas imprimée.*

65. Copie certifiée d'un rapport du comité du Conseil privé, approuvé par Son Altesse Royale le Gouverneur général le 21 décembre 1911, constituant MM. Alfred Bishop Morine, Guillaume Narcisse Ducharme et Richard Stuart Lake, membres d'une commission royale aux fins de faire une enquête sur l'administration des différents départements du gouvernement, en vue d'amener une meilleure efficacité et une organisation et coordination plus parfaites des dits départements. Présentée le 10 janvier 1912.—*Le très honorable M. Borden*.. .. ..*Pas imprimée.*

65*a*. Copie certifiée d'un rapport du comité du Conseil privé, approuvé par Son Altesse Royale le Gouverneur général, le 29 janvier 1912, concernant la nomination de deux commissaires, savoir: M. F. C. Gutelius, I.C., de Montréal, et M. George Lynch Staunton, C.R., de Hamilton, aux fins de faire une enquête sur toutes les matières se rapportant à la construction même du chemin de fer National-Transcontinetnal entre Moncton et Winnipeg. Présentée le 6 février 1912.—*L'honorable M. Cochrane.*

Pas imprimée.

65*b*. Copie certifiée d'un rapport du comité du Conseil privé. approuvé par Son Altesse Royale le Gouverneur général le 12 février 1912, nommant l'honorable sir William Ralph Meredith, juge en chef de la division des plaids-communs de la Haute Cour de

VOLUME 24—*Suite.*

Justice d'Ontario, commissaire aux fins de faire une enquête sur les circonstances qui ont accompagné l'organisation, l'administration, les opérations et la faillite de la Farmer's Bank of Canada. Présentée le 13 février 1912.—*L'honorable M. White.* *Pas imprimée.*

65*c*. Correspondance, etc., au sujet de la Farmer's Bank of Canada.. .. .. ..*Pas imprimée.*

66. Réponse à ordre du 30 novembre 1911,—Copie de tous papiers, télégrammes, rapports et autres documents concernant l'interprétation et la mise en vigueur des droits sur le bois marchand, et de toutes instructions ou autres communications adressées aux percepteurs de douane par voie de circulaires ou autrement. Aussi, copie de toute minute ou minutes, ou de toutes décisions du bureau des douanes pendant l'année 1911. Présentée le 10 janvier 1912.—*M. Knowles*.. .. ..*Pas imprimée.*

67. Copie certifiée d'un rapport du comité du Conseil privé, approuvé par Son Altesse Royale le Gouverneur général le 21 novembre 1911, pourvoyant au transfert de la division des rentes viagères de l'Etat du ministère du Commerce au ministère des Postes. Présentée le 10 janvier 1912.—*L'honorable M. Pelletier*.. ..*Pas imprimée.*

68. Relevé des terres vendues par la Compagnie du chemin de fer Pacifique Canadien au cours de l'année terminée le 1er octobre 1911. Présenté le 11 janvier 1912.—*L'honorable M. Rogers* .. ..*Pas imprimé*

68*a*. Relevé conforme à l'article 8 de l'Acte 49 Victoria, chapitre 9, donnant la liste des terres de la Compagnie du chemin de fer du Pacifique-Canadien comprises dans la zone d'irrigation, province de l'Alberta, vendues par cette compagnie pendant l'année expirée le 1er octobre 1911. Présenté le 13 mars 1912.. .. ..*Pas imprimé.*

68*b*. Relevé conforme à l'article 8 de l'Acte 49 Victoria, chapitre 9, donnant la liste des terres dans la province de l'Alberta vendues par la Compagnie du chemin de fer du Pacifique-Canadien pendant l'année expirée le 1er octobre 1911. Présenté le 13 mars 1912.. .. ..*Pas imprimé.*

69. Réponse à ordre du 4 décembre 1911,—Copie de toutes les conventions entre le ministre des Chemins de fer du Canada et l'une quelconque des fraternités, unions et organisations des employés de l'Intercolonial, depuis 1898. Présentée le 15 janvier 1912.—*M. Maclean (Halifax)*.. .. ..*Pas imprimée.*

70. Réponse à un ordre de la Chambre des Communes en date du 29 novembre 1911, indiquant: 1. Quelles personnes ont été nommées à des emplois dans les différents ministères de la date de la dissolution du dernier parlement au 31 septembre dernier. 2. A la recommandation de qui ces nominations ont été faites et les appointements attribués à chaque emploi. 3. Quelles nominations ont été faites dans les différents ministères du 21 septembre dernier à la date de la démission du ministère Laurier, sur quelle recommandation dans chaque cas et les appointements attribués à chaque employé ainsi nommé. Présentée le 15 janvier 1912.—*M. Edwards*.. *Pas imprimée.*

70*a*. Réponse à un ordre du 22 janvier 1912,—Etat indiquant, depuis le 7 octobre 1911, combien d'employés ont été nommés dans le ministère des Travaux Publics et celui des Postes dans le service intérieur et dans le service extérieur, respectivement. Présentée le 12 février 1912.—*M. Kyte*.. .. ..*Pas imprimée.*

VOLUME 24—*Suite.*

71. Réponse à adresse du 30 novembre 1911,—Copie de tous documents, etc., nécessaires pour compléter jusqu'à date l'état relatif aux matières comprises dans le document parlementaire n° 109, de la session 1910-11, au sujet du commerce entre le Canada et l'Australie.—*M. Ames.*

Imprimée pour la distribution et les documents parlementaires.

71*a*. Réponse à ordre du 10 janvier 1912,—Copie de tous papiers et correspondance concernant les négociations ouvertes par le gouvernement pour améliorer les arrangements commerciaux avec les Antilles et la Guyane anglaise. Présentée le 26 janvier 1912.—*M. Murphy.*

Imprimée pour la distribution et pour les documents parlementaires.

72. Réponse à adresse du 29 novembre 1911,—Copie de toute correspondance, lettres ou télégrammes, échangés entre la Compagnie du chemin de fer de Salisbury et Harvey, ou aucun de ses officiers ou toute autre personne, et le ministre des Chemins de fer ou aucun autre membre du gouvernement ou tout autre officier du ministère des Chemins de fer et Canaux, au sujet de la réouverture de la partie du chemin de fer de la dite compagnie entre Hillsboro et Albert, et de la fourniture de rails et autres matériaux pour les fins de réparation et d'amélioration du dit chemin; et aussi, copie de tous décrets du conseil, arrangements et autres documents se rapportant à ce sujet. Présentée le 15 janvier 1912.—*M. Pugsley.*

Pas imprimée.

72*a*. Réponse à ordre du 4 décembre 1911,—Copie de tous papiers, correspondance et décrets du conseil concernant l'adjudication du contrat pour la construction du chemin de fer de la Baie-d'Hudson, et de tous ordres suspendant les travaux sur cette ligne. Présentée le 15 janvier 1912.—*M. Neely*.. .. ..*Pas imprimée.*

72*b*. Réponse à ordre du 29 novembre 1911,—Etat indiquant el montant d'argent payé à titre de subventions par le gouvernement fédéral à chacun des chemins de fer dans les provinces du Manitoba, de la Saskatchewan, de l'Alberta, de la Colombie-Britannique et des Territoires du Nord-Ouest, ainsi que la valeur des terres données en subventions sur le pied de un dollar par acre. Présentée le 15 janvier 1912.—*M. McCraney*.. .. ..*Pas imprimée.*

72*c*. Réponse à une adresse à Son Altesse Royale le gouverneur général du 30 novembre 1911,—Copie de tous les décrets du conseil, requêtes, télégrammes, lettres, conventions, correspondance et autres documents en général en rapport avec le tronçon ou les tronçons de voie ferrée destinés à relier Montréal avec le chemin de fer National-Transcontinental. Présentée le 15 janvier 1912.—*M. Lapointe (Montréal).*

Pas imprimée.

72*d*. Réponse à une adresse à Son Altesse Royale le gouverneur général du 4 décembre 1911,—Copie de tous papiers, correspondance et décrets du conseil concernant l'adjudication du contrat pour la construction de la gare du chemin de fer Transcontinental à Québec, et de tous décrets du conseil suspendant les travaux à la dite gare. —Présentée le 15 janvier 1912.—*Sir Wilfrid Laurier*.. .. ..*Pas imprimée.*

72*e*. Relevé des travaux exécutés sur le chemin de fer National-Transcontinental—Division Est—jusqu'au 31 décembre 1911, ainsi que l'estimation du coût de l'achèvement de l'entreprise. Présenté le 16 février 1912.—*L'honorable M. Cochrane.*

Pas imprimé.

VOLUME 24—*Suite.*

72*f*. Réponse à un ordre de la Chambre des Communes du 5 février 1912, pour une copie de tous les documents et de toute la corresponodance échangée entre M. E. A. Doucet, ingénieur de district, dans le district B du chemin de fer Transcontinental, et toutes autres personnes relativement au choix des endroits où les gares doivent être érigées dans les paroisses de Saint-Damien et de Saint-Cajetan d'Armagh, dans le comté de Bellechasse. Présentée le 18 mars 1912.—*L'honorable M. Cochrane.*
Pas imprimée.

72*g*. Réponse à une adresse à Son Altesse Royale le gouverneur général du 31 janvier 1912, pour une copie de tous les procès-verbaux, archives, ordres, autres documents écrits, ou instructions émises, données ou autorisées par le bureau des commissaires du chemin de fer National-Transcontinental, à compter de la date de la nomination de R. W. Leonard, comme membre et président de ce bureau, jusqu'à ce jour;—aussi, de tous télégrammes, lettres, instructions ou autres documents depuis la date de la nomination, par et entre le ministre des Chemins de fer et Canaux, ou tout autre membre du gouvernement, ou toute personne autorisée par le gouvernement, et le dit président du bureau des Commissaires du chemin de fer National-Transcontinental ou le secrétaire du dit bureau;—aussi, de tout arrêté du conseil relativement à la nomination d'un vice-président ou assistant du président du dit bureau; ainsi que de toutes lettres, instructions, papiers ou documents qui s'y rapportent; en même temps qu'un relevé de toutes les sommes payées, à titre de salaire ou compensation, au vice-président ou assistant du président du dit bureau; et copie de tous ces papiers, lettres ou instructions verbales, écrites ou reçues par le dit ministre ou le dit président en rapport direct ou indirect avec le paiement, ou l'autorisation de paiement, du dit salaire ou compensation. Présentée le 20 mars 1912.—*L'honorable M. Cochrane.. .. ..Pas imprimée.*

72*h*. Rapport intérimaire des Commissaires du chemin de fer Transcontinental pour les neuf mois terminés le 31 décembre 1911. Présenté le 22 mars 1912, par l'honorable M. Cochrane.. .. ..*Pas imprimé.*

73. Réponse à ordre de la Chambre des Communes du 29 novembre 1911 (en tant que le ministère de l'Agriculture est concerné),—Copie de tous télégrammes, lettres, memoranda, résolutions, instructions départementales, rapports et autres documents entre les mains du gouvernement ou de l'un quelconque de ses départements en rapport avec le recensement de la cité de Régina, ainsi que de toutes les plaintes et protêts à cet égard; aussi toutes les instructions, memoranda, rapports et autres documents du département. Présenté le 15 janvier 1912.—*M. Knowles..Pas imprimée.*

74. Etat indiquant quel était le nombre des messagers à la Chambre des Communes, durant la dernière session du dernier parlement; les noms des dits messagers, et la date de leur nomination respective; quel nombre de ces messagers ont été remerciés de leur service, quels sont leurs noms; à la demande de qui, pour quelles raisons, et à quelle date ils ont été remerciés; par qui ils ont été remplacés; quelles sont les résidences des nouveaux messagers et par qui ils ont été recommandés; combien de Canadiens-français ont reçu leur congé, et par qui ils ont été remplacés. —Présenté le 17 janvier 1913.—*L'honorable M. l'Orateur.. .. ..Pas imprimé.*

75. Ordonnances du Territoire du Yukon passées par le Conseil du Yukon en 1911. Présentées par l'honorable M. Roche le 17 janvier 1912.. .. ..*Pas imprimées.*

VOLUME 24—*Suite.*

76. Réponse à adresse à Son Altesse Royale le gouverneur général du 4 décembre 1911,—Copie de toute correspondance échangée depuis la conférence impériale en juin dernier avec le Secrétaire d'Etat pour les colonies ou autre ministre du gouvernement impérial au sujet de l'adoption de mesures législatives pourvoyant à l'uniformité de la naturalisation dans l'étendue de l'empire, depuis les séances de la Conférence impériale en juin dernier. Présentée le 19 janvier 1912.—*M. Macdonald.*
Pas imprimée.

77. Réponse à adresse à Son Altesse Royale le gouverneur général du 7 décembre 1910,—Copie du rapport du comité impérial de défense du Conseil privé en Angleterre concernant la défense de l'empire communiqué au gouvernement canadien, et de toutes dépêches et correspondance échangées entre les autorités impériales et canadiennes au sujet du dit rapport. Présentée le 22 janvier 1912.—*L'honorable M Monk*.. .. ..*Pas imprimée*

78. Rapport demandé par l'article 88 du chapitre 62, S.R.C., requérant le ministre de l'Intérieur de soumettre au parlement, chaque année, un relevé des liqueurs enivrantes importées de tout endroit situé au dehors du Canada dans les Terrirtoires, sur permission spéciale du commissaire des Territoires du Nord-Ouest, donnée par écrit. Présenté le 22 janvier 1912.—*L'honorable M. Rogers*.. .. ..*Pas imprimé.*

79. Réponse à ordre de la Chambre des Communes du 17 janvier 1912,—Copie de toutes lettres, résolutions, télégrammes et autres communications ou mémoires concernant la destitution de John Rutherford, agent des terres à Moosejaw, et la nomination (à titre temporaire ou permanent) d'un remplaçant. Présentée le 23 janvier 1912.—*M. Knowles*.. .. ..*Pas imprimée.*

79*a*. Réponse à ordre de la Chambre des Communes du 15 janvier 1912,—Copie de toutes lettres, télégrammes, rapports, papiers et correspondance, pétitions ou mémoires présentés au gouvernement, ou au ministère des Travaux publics ou à quelqu'un de ses officiers concernant le renvoi du capitaine Peter Decoste de la drague *Cap-Breton.* Présentée le 26 janvier 1912.—*M. Chisholm (Antigonish)*.. ..*Pas imprimée.*

79*b*. Réponse à ordre de la Chambre des Communes du 17 janvier 1912,—Copie de toutes pétitions, lettres, télégrammes et autres documents en la possession du ministère des Travaux publics concernant la destitution de Roderick Sutherland, gardien de l'édifice public à Canso, N.-E. Présentée le 26 janvier 1912.—*M. Sinclair.*
Pas imprimée.

79*c*. Réponse à ordre de la Chambre des Communes du 17 janvier 1912,—Copie de tous les rapports, lettres ou autres documents, se rapportant au renvoi du service de M. Eugène Baldwin, ci-devant employé du service des douanes à Coaticook, Qué. Présentée le 30 janvier 1912.—*M. McLean (Halifax)*.. .. ..*Pas imprimée.*

79*d*. Réponse à ordre de la Chambre des Communes du 5 février 1912,—Copie de tous documents, lettres, requêtes, rapport, recommandations, déclarations solennelles, procédés de l'enquête et de tous autres documents se rapportant à la destitution de M. Médéric Picotte comme messager de la Chambre des Communes et à la nomination de son remplaçant, M. Henry Coffin. Présentée le 7 février 1912.—*M. Séguin.*
Pas imprimée.

VOLUME 24—*Suite.*

79*e*. Réponse à adresse à Son Altesse Royale le gouverneur général du 5 février 1912,—Copie de tous télégrammes, lettres, plaintes, accusations, requêtes, mémoires, arrêtés du conseil ou autres documents entre les mains ou sous le contrôle du gouvernement concernant le congédiement de William A. Hattie, douanier à Mulgrave, N.-E., et la nomination d'un remplaçant. Présentée le 12 février 1912.—*M. Sinclair*.. .. ..*Pas inprimée.*

79*f*. Réponse à ordre de la Chambre des Communes du 31 janvier 1912,—Copie de toutes lettres, plaintes, télégrammes, preuve, rapports ou autres papiers, concernant les accusations portées contre Robert Dithead, James Blair, Duncan Gillis et Calvin McKenzie, tous employés du chemin de fer Intercolonial, dans le comté de Pictou, pour partisannerie politique, et l'enquête sur les dites accusations. Présentée le 14 février 1912.—*M. Macdonald*.. .. ..*Pas imprimée.*

79*g*. Réponse à ordre de la Chambre des Communes du 24 janvier 1912,—Copie de toutes lettres, télégrammes et autres documents et de toutes plaintes ou accusations se rapportant en quelque manière à la succession de Joseph Veniot, contrôleur des colis sur l'Intercolonial à Pictou, N.-E. Présentée le 14 février 1912.—*M. Macdonald*.. .. ..*Pas imprimée.*

79*h*. Réponse à ordre de la Chambre des Communes du 7 février 1912,—Copie de toutes accusations, lettres et autres documents concernant des plaintes portées contre John Connolly, de New-Glasgow, inspecteur de charbon, pour partisannerie politique, de la preuve faite au cours de l'enquête tenue par H. P. Duchemin, et de tous autres papiers à ce sujet. Présentée le 14 février 1912.—*M. Macdonald*.. .. ..*Pas imprimée.*

79*i*. Réponse à ordre de la Chambre des Communes du 5 février 1912,—Copie de toutes lettres, télégrammes, pétitions, plaintes, accusations et autres documents en la possession du ministère des Douanes, concernant la destitution de S. M. Ferguson, douanier à Oyster-Ponds, comté de Guysborough, N.-E., et la nomination de son successeur. Présentée le 19 février 1912.—*M. Sinclair*.. .. ..*Pas imprimée.*

79*j*. Réponse à ordre de la Chambre des Communes du 22 janvier 1912,—Copie de tous télégrammes, lettres, correspondance et autres documents se rapportant au renvoi du service de P. J. Veniot, percepteur des douanes à Bathurst, N.-B., et à la nomination soit permanente, soit temporaire, de son successeur. Présentée le 19 février 1912.—*M. Turgeon*.. .. ..*Pas imprimée.*

79*k*. Réponse à ordre de la Chambre des Communes du 15 février 1912,—Copie de tous télégrammes, lettres, requêtes, plaintes, accusations, rapports et autres documents se rapportant au congédiement de Luke Day, du ministère des Travaux publics, à North-Sydney, C.-B. Présentée le 19 février 1912.—*M. Lemieux*.. .. ..*Pas imprimée.*

79*l*. Réponse à ordre de la Chambre des Communes du 5 février 1912,—Copie de toute correspondance adressée au ministre des Travaux publics concernant la destitution de George T. Harbour, surintendant des travaux du quai en eau profonde à Gaspé. Présenteé le 22 février 1912.—*M. Lemieux*.. .. ..*Pas imprimée.*

79*m*. Réponse à ordre de la Chambre des Communes du 12 février 1912,—Copie de tous télégrammes, lettres, requêtes, plaintes, accusations, rapports et autres documents se rapportant au congédiement de M. le docteur D. McDonald, du département des Affaires des Sauvages, de Baddeck, C.-B. Présentée le 26 février 1912.—*M. McKenzie.* *Pas imprimée.*

VOLUME 24—*Suite.*

79*n*. Réponse à ordre de la Chambre des Communes du 19 février 1912,—Copie de tous documents, correspondance, requêtes, accusations, etc., en la possession du gouvernement, ou de l'un ou l'autre de ses départements, se rapportant à la destitution de George Cavanagh, l'un des attachés au service des douanes à New-Glasgow, N.-E. Présentée le 27 février 1912.—*M. Macdonald*.. .. ..*Pas imprimée.*

79*o*. Réponse à ordre de la Chambre des Communes du 14 février 1912,—Copie de tous documents, accusations, lettres, etc., se rapportant à la destitution de John W. Bohan, douanier à Bath, dans le comté de Carleton, N.-B.; aussi, copie de tous les documents relatifs à l'institution d'une enquête sur les accusations, s'il en est, et de toute la preuve faite à l'enquête, y compris la recommandation du fonctionnaire qui a conduit l'enquête. Présentée le 27 février 1912.—*M. Carvell*.. .. ..*Pas imprimée.*

79*p*. Réponse à ordre de la Chambre des Communes du 19 février 1912,—Copie de tous papiers, lettres, documents, etc., concernant la destitution de Hector Hamel, sous-évaluateur à la douane de Montréal, et sa nomination subséquente à titre d'officier douanier. Présentée le 27 février 1912.—*M. Lemieux*.. .. ..*Pas imprimée.*

79*q*. Réponse à adresse à Son Altesse Royale le gouverneur général du 12 février 1912,—Copie de tous télégrammes, lettres, requêtes, plaintes, accusations, arrêtés en conseil, rapports ou autres documents en la possession du ministère des Douanes, se rapportant à la destitution de Lyman C. Smith, percepteur des douanes à Oshawa, Ont. Présentée le 27 février 1912.—*M. Sinclair*.. .. ..*Pas imprimée.*

79*r*. Réponse à ordre de la Chambre des Communes du 5 février 1912,—Copie de la pétition adressée au ministre des Travaux publics demandant la destitution de Michel Campeau et la nomination de Honoré Paquette comme gardien du bureau de poste auxiliaire dans le quartier Laurier, Montréal. Présentée le 1er mars 1912.—*M. Lemieux.* *Pas imprimée.*

79*s*. Réponse à ordre de la Chambre des Communes du 19 février 1912,—Copie de tous papiers, lettres, télégrammes, requêtes, rapports, recommandations et correspondance concernant la révocation de Alexander R. McAdam, officier des pêcheries pour le comté d'Antigonish, et la nomination de son successeur. Présentée le 4 mars 1912.—*M. Chisholm (Antigonish)*.. .. ..*Pas imprimée*

79*t*. Réponse à ordre de la Chambre des Communes du 14 février 1912,—Copie de tous documents, lettres, correspondance, requêtes, recommandations, accusations, etc., entre les mains du ministère de la Marine et des Pêcheries, au sujet de la destitution des gardes-pêche dans le comté de Guysborough, N.-E. Présentée le 4 mars 1912.*M. Sinclair*.. .. ..*Pas imprimée.*

79*u*. Réponse à ordre de la Chambre des Communes du 19 février 1912,—Copie de tous documents, correspondance, requêtes, accusations, etc., etc., en la possession du ministère de la Marine et des Pêcheries, se rapportant à la destitution d'Edward Kelly, mécanicien à l'usine de réduction du chien de mer à Canso, N.-E. Présentée le 4 mars 1912.—*M. Sinclair*.. .. ..*Pas imprimée.*

79*v*. Réponse à ordre de la Chambre des Communes du 19 février 1912,—Copie de tous documents, correspondance, requêtes, accusations, etc., etc., en la possession du ministère de la Marine et des Pêcheries, se rapportant à la destitution de David S.

VOLUME 24—*Suite.*

Hensbee, peseur à l'usine de réduction du chien de mer à Canso, N.-E. Présentée le 4 mars 1912.—*M. Sinclair*.. .. ..*Pas imprimée.*

79*w*. Réponse à ordre de la Chambre des Communes du 26 février 1912,—Copie de tous documents, lettres, requêtes, rapports, recommandations et preuve se rapportant à l'enquête faite par le docteur Shurtleff au sujet de la destitution de Anton Sheltus, officier douanier, de Saint-Armand-Station, comté de Missisquoi. Présentée le 5 mars 1912.—*M. Kay*.. .. ..*Pas imprimée.*

79*x*. Réponse à ordre du Sénat du 30 janvier 1912,—Copie de toutes lettres et documents, entre les mains du gouvernement concernant le déplacement projeté de John Park, maître de poste à Orangeville, Ontario. (*Sénat.*)

79*y*. Réponse à ordre de la Chambre des Communes du 26 février 1912,—Copie de tous documents, lettres, requêtes, rapports, télégrammes, recommandations et *memoranda*, se rapportant à la destitution de James McPhee, douanier à West-Bay, N.-E., et à la nomination de son successeur. Présentée le 6 mars 1912.—*M. Chisholm* (*Inverness*). *Pas imprimée.*

79*z*. Réponse à ordre de la Chambre des Communes du 26 février 1912,—Copie de tous documents, lettres, requêtes, rapports, recommandations et mémoires concernant la destitution de Allan Kennedy, chargé de réparer les lignes télégraphiques de l'Etat dans le comté d'Inverness, et la nomination de son successeur. Présentée le 7 mars 1912.—*M. Chisholm* (*Inverness*).. .. ..*Pas imprimée.*

79*aa*. Réponse à ordre de la Chambre des Communes du 26 février 1912,—Copie de tous documents, lettres, requêtes, rapports, recommandations, se rapportant à la destitution de Wenceslas Lebel, de Kamouraska, comme douanier (*preventive officer*) du ministère des Douanes. Présentée le 12 mars 1912.—*M. Lapointe* (*Kamouraska*). *Pas imprimée.*

79*bb*. Réponse à ordre de la Chambre des Communes du 4 mars 1912,—Copie de toutes lettres, plaintes, accusations ou autres documents concernant le renvoi de Thomas Hale, de Westville, N.-E., comme correspondant de la *Gazette du Travail*. Présentée le 12 mars 1912.—*M. Macdonald*.. .. ..*Pas imprimée.*

79*cc*. Réponse à ordre de la Chambre des Communes du 14 février 1912,—Copie de tous documents, lettres, requêtes, accusations, plaintes, etc., en la possession du gouvernement, ou de l'un quelconque de ses départements, se rapportant à la destitution de William A. Gerrior, douanier à Larry's-River, N..-E., et à la nomination de son remplaçant. Présentée le 12 mars 1912.—*M. Sinclair*.. .. ..*Pas imprimée.*

79*dd*. Réponse à ordre de la Chambre des Communes du 26 février 1912,—Copie de tous documents, lettres, requêtes, rapports, recommandations, se rapportant à la destitution de Auguste Hébert comme maître de poste à Saint-Pascal. comté de Kamouraska. Présentée le 19 mars 1912.—*M. Lapointe* (*Kamouraska*).. .. ..*Pas imprimée.*

79*ee*. Réponse à ordre du 26 février 1912,—Copie de tous documents, lettres, requêtes, rapports, recommandations, se rapportant à la destitution de Luc Lizotte comme maître de poste à Saint-Pacôme, comté de Kamouraska. Présentée le 19 mars 1912.—*M. Lapointe* (*Kamouraska*).. .. ..*Pas imprimée.*

VOLUME 24—*Suite.*

79*ff*. Réponse à ordre de la Chambre des Communes du 19 février 1912,—Copie de tous documents, correspondance, requêtes, etc., etc., en la possession du ministère des Postes, se rapportant à la destitution du capitaine Alex. Roberts, maître de poste à Canso, N.-E., et à la nomination de son successeur. Présentée le 19 mars 1912.—*M. Sinclair.*
Pas imprimée.

79*gg*. Réponse à ordre de la Chambre des Communes du 12 février 1912,—Copie de tous documents, requêtes, lettres, plaintes, etc., se rapportant au congédiement en 1896 de H. St. Amour, maître de poste de Saint-Amour, comté de Prescott, et à la nomination de son successeur. Présentée le 19 mars 1912.—*M. Proulx*.. .. ..*Pas imprimée.*

97*hh*. Réponse à ordre de la Chambre des Communes, du 7 février 1912,—Copie de tous télégrammes, lettres, requêtes, plaintes ou autres documents se rapportant au congédiement de W. H. Harris, maître de poste à White-Head, N.-E., et à la nomination de son successeur. Présentée le 19 mars 1912.—*M. Sinclair*.. .. ..*Pas imprimée.*

79*ii*. Réponse à ordre de la Chambre des Communes du 7 février 1912,—Copie de toutes lettres, télégrammes, pétitions, accusations, plaintes, rapports et autres documents en la possession du ministère des Postes concernant la destitution projetée de James McGrath, maître de poste à Aspen, N.-E. Présentée le 19 mars 1912.—*M. Sinclair.*
Pas imprimée.

79*jj*. Réponse à ordre de la Chambre des Communes du 7 février 1912,—Copie de tous documents, papiers, requêtes, lettres, etc., se rapportant à la destitution de Louis Girard, maître de poste à Saint-Angèle de Mérici, comté de Rimouski, et à la nomination de son successeur. Présentée le 19 mars 1912.—*M. Lapointe* (*Kamouraska*).
Pas imprimée.

79*kk*. Réponse à ordre de la Chambre des Communes du 22 janvier 1912,—Copie de toutes lettres, rapports ou autres documents concernant la destitution de John Fraser, maître de poste de Stellarton, N.-E., le 1er mai 1903. Présentée le 19 mars 1912.—*M. Macdonald*.. .. ..*Pas imprimée.*

79*ll*. Réponse à adresse à Son Altesse Royale le gouverneur général du 17 janvier 1912,—Copie de toutes requêtes, demandes, lettres, recommandations, décrets du conseil ou autres documents en la possession ou la garde de l'honorable ministre des Postes, ou du ministère des Postes, concernant le renvoi de John M. Rogers, maître de poste à East-Roman-Valley, N. E. Présentée le 19 mars 1912.—*M. Sinclair*..*Pas imprimée.*

79*mm*. Réponse à un ordre de la Chambre des Communes du 5 février 1912.—Copie de toute correspondance et papiers se rapportant à la nomination et à la destitution subséquente d'Eugène Guimond comme maître de poste à Sainte-Angèle, comté de Rimouski. Présentée le 20 mars 1912.—*M. Lemieux*.. .. ..*Pas imprimée.*

79*nn*. Réponse à ordre de la Chambre des Communes du 28 février 1912,—Copie des accusations portées contre Dougald R. Doyle, officier des pêcheries à Arichat-Ouest, N.-E., et de toute correspondance et de tous télégrammes entre le ministère de la Marine et des Pêcheries ou quelqu'un de ses officiers et toute autre personne à ce sujet. Présentée le 21 mars 1912.—*M. Kyte*.. .. ..*Pas imprimée*

79*oo*. Réponse à ordre de la Chambre des Communes du 28 février 1912,—Copie des accusations portées contre le docteur J. R. McLeod, officier de santé au port de Hawkesbury,

VOLUME 24—*Suite.*

N.-E., de la preuve faite devant H. P. Duchemin au soutien de ces accusations, de son rapport à ce sujet, et de toute correspondance échangée entre le dit H. P. Duchemin et le ministère de la Marine et des Pêcheries ou quelqu'un de ses officiers à ce sujet. Présentée le 21 mars 1912.—*M. Kyte*.. .. ..*Pas imprimée.*

79*pp*. Réponse à ordre de la Chambre des Communes du 4 mars 1912,—Copie de tous documents, correspondance, enquêtes, accusations, requêtes et rapports dans le département des Chemins de fer, se rapportant à la destitution de M. Théophile Morin, préposé à la livraison du charbon de l'I.C.R. à la Rivière-du-Loup, P.Q. Présentée le 21 mars 1912.—*M. Gauvreau*.. .. ..*Pas imprimée.*

79*qq*. Réponse à ordre de la Chambre des Communes du 24 janvier 1912,—Copie de toutes lettres, requêtes, pétitions, télégrammes, plaintes ou accusations reçus par le département des Postes depuis le 10 octobre 1911 au sujet du maître de poste de Glenelg, N.E. Présentée le 22 mars 1912.—*M. Sinclair*.. .. ..*Pas imprimée.*

79*rr*. Réponse à ordre de la Chambre des Communes du 18 mars 1912,—Copie de tous documents, lettres, télégrammes, accusations et autres documents se rapportant aux accusations portées contre Jas. W. Matheson, cantonnier sur l'Intercolonial à Meadowville, comté de Pictou, N.-E.; des témoignages entendus et des autres procédures suivies à l'enquête tenue en l'espèce; des rapports en la matière et de toutes les représentations à ce sujet venant de l'association des cantonniers. Présentée le 22 mars 1912.—*M. Macdonald*.. .. ..*Pas imprimée.*

79*ss*. Réponse à ordre de la Chambre des Communes du 26 février 1912,—Copie de toutes lettres, pétitions, rapports, accusations ou autres documents en la possession du ministère des Postes concernant la destitution de J. D. McFarlane, maître de poste à South-West-Margaree, N.-E., et la nomination de son successeur. Présentée le 22 mars 1912.—*M. Chisholm (Inverness)*.. .. ..*Pas imprimée.*

79*tt*. Réponse à ordre le la Chambre des Communes du 4 mars 1912,—Copie de tous documents et correspondance en rapport avec la destitution du maître de poste de Rathburn, dans le township de Mara, comté d'Ontario, et le déplacement du bureau de poste à cet endroit. Présentée le 22 mars 1912.—*M. Pardee*.. .. .. ..*Pas imprimée.*

79*uu*. Réponse à ordre de la Chambre des Communes du 6 mars 1912,—Copie de tous papiers, plaintes, lettres et autres documents concernant la destitution de John McLeod, comme maître de poste à Denmark, comté de Colchester, N.-E., et la nomination ou la nomination projetée de D. W. McLeod comme son successeur. Prrésentée le 22 mars 1912.—*M. MacDonald*.. .. ..*Pas imprimée.*

79*vv*. Réponse à ordre de la Chambre du 28 février 1912,—Copie de tous documents, lettres, requêtes, accusations, rapports, etc., en la possession du gouvernement ou de l'un de ses départements, en rapport avec la destitution de Doué Daoust, maître de poste à Alfred, dans le comté de Prescott, et la nomination de son remplaçant. Présentée le 22 mars 1912.—*M. Proulx*.. .. ..*Pas imprimée.*

79*ww*. Réponse à ordre de la Chambre des Communes du 5 février 1912,—Copie de tous documents, papiers, requêtes, lettres, etc., se rapportant,—

1. A la destitution de M. Thomas Dionne, comme maître de poste de Cacouna.

2. A la destitution de Mlle Saindon, de Cacouna, et de la réinstallation du dit Thomas Dionne au bureau de poste de Cacouna. Présentée le 22 mars 1912.—*M. Gauvreau*.. .. ..*Pas imprimée.*

VOLUME 24—*Suite.*

79*xx*. Réponse à un ordre de la Chambre des Communes,—Copie des documents, papiers, requêtes, recommandations, etc., se rapportant à la demande qui a été faite au ministère des Postes pour la destitution du maître de poste de Saint-Anaclet, comté de Rimouski. Présentée le 25 mars 1912.—*M. Lapointe (Kamousraska)*..*Pas imprimée.*

79*yy*. Réponse à ordre de la Chambre des Communes du 13 mars 1912,—Copie de toutes lettres, papiers, documents, mémoires, télégrammes et correspondance concernant la destitution de Donald E. McLean, ci-devant maître de poste à Inverness, N.-E. Présentée le 25 mars 1912.—*M. Chisholm (Inverness)*.. .. ..*Pas imprimée.*

79*zz*. Réponse à ordre de la Chambre des Communes du 26 février 1912,—Relevé faisant connaître combien de maîtres de poste ont été révoqués dans le comté de Shefford depuis le 1er octobre 1911; quels sont leurs noms, les noms des bureaux de poste, les dates des destitutions et les raisons données, le nom du plaignant dans chaque cas et les noms des titulaires actuels; si les accusations portées contre les maîtres de poste révoqués ont fait le sujet d'enquêtes avant la révocation des maîtres de poste; quelles sont les dates des diverses enquêtes, par qui elles ont été conduites, et si l'accusé était présent à l'enquête, dans chaque cas; si des accusations ont été portées contre d'autres maîtres de poste dans le dit comté, et, dans l'affirmative, quels sont les noms des maîtres de poste, les noms de leurs bureaux, les noms des plaignants dans chaque cas, et la nature des accusations; si les dites accusations feront le sujet d'enquêtes avant que les maîtres de poste soient révoqués; si des demandes ont été faites pour ces emplois, et, dans l'affirmative, quel est le nom de la personne qui l'a faite, dans chaque cas. Présentée le 25 mars 1912.—*M. Boivin*.. .. ..*Pas imprimée.*

79*aaa*. Réponse à ordre de la Chambre du 11 mars 1912,—Copie des accusations portées contre Arthur Brymner, garde-pêche à L'Ardoise, N.-E., et de tous les télégrammes et autres communications échangées entre le ministre de la Marine et des Pêcheries ou tout fonctionnaire de son ministère, et toute autre personne, s'y rapportant et au sujet de la nomination de son remplaçant. Présentée le 25 mars 1912.—*M. Kyte.*

Pas imprimée.

79*bbb*. Réponse à ordre de la Chambre des Communes du 11 mars 1912,—Copie des accusations portées contre Lawrence G. Power, surintendant de l'établissement de l'élève du homard à Arichat, N.-E., et de toutes lettres, télégrammes et autres communications entre le ministre de la Marine et des Pêcheries, ou tout fonctionnaire de son département, et toute autre personne, en rapport avec les dites accusations et la nomination d'un remplaçant. Présentée le 25 mars 1912.—*M. Kyte*.. ..*Pas imprimée.*

79*ccc*. Réponse à ordre de la Chambre des Communes du 13 mars 1912,—Copie de tous papiers, correspondance, télégrammes, etc., concernant la destitution de Joachim Godbout, gardien de phare à Saint-Laurent, Ile d'Orléans, comté de Montmorency. Présentée le 25 mars 1912.—*M. Lemieux*.. .. ..*Pas imprimée.*

79*ddd*. Réponse à ordre de la Chambre des Communes du 22 janvier 1912,—Copie de tous papiers et documents concernant l'enquête projetée contre P. L. Saint-Pierre, maître de poste à Saint-Paul d'Abbotsford, comté de Rouville, Québec. Présentée le 27 mars 1912.—*M. Lemieux*.. .. ..*Pas imprimée.*

79*eee*. Réponse à ordre de la Chambre des Communes du 11 mars 1912,—Copie de toute lettre, requête, plainte, déposition, rapport d'enquête et de tout autre document en la possession du ministère des Postes et se rapportant à la destitution de M. le

VOLUME 24—*Suite.*

docteur H. Dupré, comme maître de poste à Saint-Robert, comté de Richelieu, et à la nomination du nouveau maître de poste. Présentée le 27 mars 1912.—*M. Cardin.*
Pas imprimée.

79*fff*. Réponse à ordre de la Chambre des Communes du 22 janvier 1912,—Etat indiquant, sous forme de tableau, le nombre de destitutions dans le ministère des Postes depuis le 1er octobre 1911 dans les neuf provinces du Canada; les noms des maîtres de poste ainsi destitués, la localité, les causes du renvoi, les noms des pétitionnaires demandant ces destitutions, dans chaque cas, et les noms des pétitionnaires opposés à ces destitutions. Présentée le 27 mars 1912.—*M. Lemieux*.. .. ..Pas imprimée.

79*ggg*. Réponse à ordre de la Chambre des Communes du 11 mars 1912,—Copie de toute lettre, requête, plainte, déposition, rapport d'enquête et de tout autre document en la possession du ministère des Postes et se rapportant à la destitution de madame veuve Antoiné St. Martin comme maîtresse de poste à Saint-Louis de Bonsecours, comté de Richelieu, et à la nomination du nouveau maître de poste. Présentée le 27 mars 1912.—*M. Cardin*... .. ..*Pas imprimée.*

79*hhh*. Réponse à ordre de la Chambre des Communes du 24 janvier 1912,—Copie de toute correspoondance, documents, recommandations et rapports concernant la destitution de Joseph Moreau comme maître de poste à Saint-Germain de Kamouraska en l'année 1905. Présentée le 27 mars 1912.—*M. Lapointe*... .. ..*Pas imprimée.*

79*iii*. Réponse à ordre de la Chambre des Communes du 20 mars 1912,—Copie de tous papiers, télégrammes, lettres, pétitions et affidavit concernant la destitution de George Bourgoin, employé à titre de statisticien sur le canal Lachine. Aussi, copie de toutes lettres échangées entre le ministre des Travaux publics et le ministre des Chemins de fer et Canaux au sujet de la dite destitution. Présentée le 28 mars 1912.—*M. Lemieux*.. .. ..*Pas imprimée.*

79*jjj*. Réponse à ordre de la Chambre des Communes du 26 février 1912,—Copie de tous les documents, lettres, requêtes, recommandations, se rapportant à la destitution de Louis Déchesne, employé du ministère de la Marine sur le quai de Rivière-Ouelle, comté de Kamouraska. Présentée le 28 mars 1912.—*M. Lapointe.*
Pas imprimée.

79*kkk*. Réponse à ordre de la Chambre des Communes du 18 mars 1912,—Copie de toutes accusations contre A. M. Hatfield, surveillant des pêcheries pour le comté de Yarmouth, N.-E., et de toutes lettres, télégrammes et autres communications entre le ministre de la Marine et des Pêcheries ou quelque officier de son ministère et toute autre personne à ce sujet, et concernant la nomination de son successeur. Présentée le 30 mars 1912.—*M. Law*.. .. ..*Pas imprimée.*

79*lll*. Réponse à ordre de la Chambre des Communes du 11 mars 1912,—Copie de toute lettre, requête, plainte, déposition, rapport d'enquête et de tout autre document quelconque se rapportant à la destitution de M. J. O. Dauphinais comme maître de poste de Sorel, comté de Richelieu,—et aussi copie de toute lettre, requête ou autre document quelconque se rapportant à la nomination du nouveau maître de poste de Sorel. Présentée le 30 mars 1912.—*M. Cardin*.. .. ..*Pas imprimée.*

79*mmm*. Réponse à ordre de la Chambre des Communes du 11 mars 1912,—Production de tous documents, lettres, papiers, requêtes, enquêtes et rapports au sujet de la desti-

VOLUME 24—*Suite.*

tution du maître de poste de Saint-Adolphe de Dudswell, M. Joseph Cloutier. Présentée le 30 mars 1912.—*M. Tobin*.. .. ..*Pas imprimée.*

80. Réponse à ordre de la Chambre des Communes du 17 janvier 1912,—Relevé faisant connaître,—

1. Combien de tonnes de poussière et de déchets d'anthracite ont été importées à Montréal en 1911.

2. Combien de tonnes ont été importées à d'autres ports de la province de Québec pendant la dite année.

3. Le droit, s'il en est, perçu sur ces produits d'après les règlements de la douane; le taux, et la somme perçue.

4. La valeur des dits produits importés et déclarés en douane à Montréal et aux autres ports.

5. Combien de tonnes de déchets de houille grasse ont été importées pendant la susdite période à Montréal et autres ports de la province de Québec respectivement, quelle en était la valeur et quel droit a été perçu sur le dit produit. Présentée le 25 janvier 1912.—*M. Macdonald*.. .. ..*Pas imprimée.*

81. Réponse à ordre de la Chambre des Communes du 15 janvier 1912,—Etat indiquant les quantités, espèces différentes, autant que faire se peut, et prix de toutes bottes et chaussures importées en Canada, chacun des exercices financiers expirant le 31 mars de 1908, 1909 et 1910, ainsi que les divers pays d'exportation, de même que les quantités, etc., provenant de chacun de ces pays, au cours de chacune des années précitées. Présentée le 2 février 1912.—*M. Carvell*.. .. ..*Pas imprimée.*

82. Réponse à adresse à Son Altesse Royale le gouverneur général du 24 janvier 1912,—Copie de toute correspondance entre le premier ministre du Canada ou l'un des membres du gouvernement et messieurs Fielding et Paterson, lors du séjour de ces derniers à Washington l'an dernier, au sujet des négociations pour un traité de réciprocité entre le Canada et les Etats-Unis. Présentée le 2 février 1912.—*M. Bradbury.*

Imprimée pour la distribution et pour les documents parlementaires.

82*a*. Réponse à adresse à Son Altesse Royale le gouverneur général du 24 janvier 1912,—Copie ed toute correspondance échangée depuis le 1er janvier 1910, et le 1er octobre 1911 entre le très honorable James Bryce, ambassadeur anglais à Washington, et le gouvernement du Canada ou l'un de ses membres, au sujet des négociations pour un traité de réciprocité entre le Canada et les Etats-Unis. Présentée en février 1912.—*M. Bradbury*..*Imprimée pour la distribution et pour les documents parlementaires.*

83. Réponse à adresse à Son Altesse Royale le gouverneur général du 31 janvier 1912,—Copie des lettres patentes concernant la charge de gouverneur général du Canada, de la commission décernée au gouverneur général actuel ainsi que des instructions qui l'accompagnent. Présentée le 2 février 1912.—*M. Macdonald.*

Imprimée pour les documents parlementaires.

84. Réponse à adresse à Son Altesse Royale le gouverneur général du 22 janvier 1912,—Copie du traité entre la Grande-Bretagne, les Etats-Unis, le Japon et la Russie pour la discontinuation de la chasse des phoques à fourrure, et de toute correspondance à ce sujet depuis le commencement des négociations jusqu'à présent. Présentée le 5 février 1912.—*Sir Wilfrid Laurier*.. ..*Imprimée pour les documents parlementaires.*

VOLUME 24—*Suite.*

85. Réponse à ordre de la Chambre des Communes du 22 janvier 1912,—Etat indiquant si le gouvernement ou la Commission du havre de Montréal a acheté du ciment pour ses différents travaux, du 1er janvier 1905 au 21 septembre 1911; de qui ce ciment a été acheté; le prix payé; et si on a demandé des soumissions avant d'en faire l'achat. Présentée le 5 février 1912.—*M. Boulay*.. .. ..*Pas imprimée.*

86. Copie du cinquième rapport de la Commission chargée de la démarcation du méridien du 141me degré de longitude ouest. (Sénat).

Imprimé pour les documents parlementaires.

87. Réponse à ordre de la Chambre des Communes du 22 janvier 1912,—Etat indiquant au cours de chacune des années de la période de 1907 à 1911 inclusivement, et jusqu'à ce jour de janvier 1912, le nombre de journaliers de ferme et de domestiques placés dans le Canada oriental par chaque agent d'emploi à qui une commission a été payée; le chiffre total de la commission payée à chacun de ces agents au cours de chacune des années susmentionnées, et dans quels comtés et provinces ces immigrants ont été placés. Présentée le 5 février 1912.—*M. Sutherland*.. ..*Pas imprimée.*

88. Réponse à ordre de la Chambre des Communes du 22 janvier 1912,—Etat indiquant combien d'inspecteurs de *homesteads* étaient employés dans la province de la Saskatchewan par le ministère de l'Intérieur au 1er octobre 1911, et leurs noms; les noms de ceux qui ont été renvoyés du service, et pour quelles raisons ils ont été congédiés; les noms de leurs remplaçants, et leurs occupations antérieures. Présentée le 8 février 1912.—*M. Thompson*.. .. .. *Pas imprimée.*

89. Réponse à ordre de la Chambre des Communes du 22 janvier 1912,—Copie de tous les papiers, lettres, télégrammes et autres documents concernant les poursuites intentées sous le régime de la loi des pêcheries, contre John McCabe, David Porter, Joseph Foster et Duncan Murray, dans le comté de Pictou; aussi avec une cause de Porter *vs* Murray dans la cour de comté du district n° 5, Nouvelle-Ecosse, et la part d'intérêt du département affecté en cette cause. Présentée le 9 février 1912.—*M. Macdonald*.. .. ..*Pas imprimée.*

90. Copie C.P. 19/168. Extrait certifié des procès-verbaux d'une réunion du conseil du Trésor tenue le 22 janvier 1912, approuvée par Son Altesse Royale le gouverneur général en conseil le 27 janvier 1912. (Sénat).. .. ..*Pas imprimée.*

91. Réponse à adresse à Son Altesse Royale le gouverneur général du 5 février 1912,—Copie de tous papiers, lettres, décrets du conseil et autres documents concernant la mise à la retraite des honorables juges sir Alexandre Lacoste, J. A. Ouimet et C. J. Doherty. Présentée le 9 février 1912.—*M. Ethier*.. .. ..*Pas imprimée.*

92. Réponse donnant certaines dates dont il a été fait part au Sénat par M. M. A. E. Forget, etc. (Sénat)... .. ..*Pas imprimée.*

93. Réponse à ordre de la Chambre des Communes du 22 janvier 1912,—Copie de tous rapports, lettres, correspondance et autres documents se rapportant à la construction d'un arsenal dans la ville de Sarnia, Ont. Présentée le 13 février 1912.—*M. Pardee.*

Pas imprimée.

94. Réponse à adresse à Son Altesse Royale le gouverneur général du 22 janvier 1912,—Copie de toute correspondance entre le gouvernement du Canada et celui de la pro-

VOLUME 24—*Suite.*

vince de Québec, au sujet de l'extension des limites de la dite province. Présentée le 13 février 1912.—*Sir Wilfrid Laurier*.. .. ..*Pas imprimée.*

95. Réponse à ordre de la Chambre des Communes du 29 janvier 1912,—Copie de tous télégrammes, correspondance, représentations, estimations, lettres et autres documents reçus par le très honorable premier ministre, ou par tout autre membre de l'exécutif, se rapportant en quelque manière que ce soit à la question dun service de bacs à véhicules de chemin de fer entre la province de l'Ile-du-Prince-Edouard et la terre ferme, à travers le détroit de Northumberland, et à l'élargissement de la voie du chemin de fer de l'Ile-du-Prince-Edouard, ainsi qu'au coût estimatif de ces entreprises. Présentée le 13 février 1912.—*M. Emmerson*.. .. ..*Pas imprimée.*

95*a*. Réponse supplémentaire à ordre de la Chambre des Communes du 29 janvier 1912,—Copie de tous télégrammes, correspondance, représentations, estimations, lettres et autres documents reçus par le très honorable premier ministre, ou par tout autre membre de l'exécutif, se rapportant en quelque manière que ce soit à la question d'un service de bacs à véhicules de chemin de fer entre la province de l'Ile-du-Prince-Edouard et la terre ferme, à travers le détroit de Northumberland, et à l'élargissement de la voie du chemin de fer de l'Ile-du-Prince-Edouard, ainsi qu'au coût estimatif de ces entreprises. Présentée le 7 mars 1912.—*M .Emmerson*

Pas imprimée.

95*b*. Réponse à ordre de la Chambre des Communes du 5 février 1912,—Copie de toutes lettres, télégrammes et autres documents renfermant des demandes pour l'établissement d'un service de bateaux traversiers entre l'Ile-du-Prince-Edouard et la terre ferme, et de toute correspondance, télégrammes, rapports, études et autres documents indiquant le coût du dit service et de l'élargissement de la voie du chemin de fer de l'Ile-du-Prince-Edouard,—ainsi que toutes autres données concernant l'à-propos ou la nécessité des dits projets. Présentée le 7 mars 1912.—*M. Pardee.*

Pas imprimée.

96. Réponse à ordre de la Chambre des Communes du 17 janvier 1912,—Copie de toute correspondance entre le ministère des Chemins de fer et Canaux, ou quelqu'un de ses officiers, et la Compagnie du chemin de fer de Saint-Jean ou la municipalité de la cité et du comté de Saint-Jean concernant la permission, à la dite compagnie, de poser ses rails à travers la voie de l'Intercolonial à ou près le Square Haymarket, dans la dite cité de Saint-Jean, N.-B. Présentée le 13 février 1912.—*M. Pugsley.*

Pas imprimé.

96*a*. Réponse supplémentaire à ordre de la Chambre des Communes du 17 janvier 1912,—Copie de toute correspondance entre le ministère des Chemins de fer et Canaux, ou quelqu'un de ses officiers, et la Compagnie du chemin de fer de Saint-Jean ou la municipalité de la cité et du comté de Saint-Jean concernant la permission, à la dite compagnie, de poser ses rails à travers la voie de l'Intercolonial à ou près le Square Haymarket, dans la dite cité de Saint-Jean, N.-B. Présentée le 14 février 1912.—*M. Pugsley*.. .. ..*Pas imprimée.*

97. Réponse à ordre de la Chambre des Communes du 17 janvier 1912,—Copie de tous papiers, rapports, correspondance, messages, concernant un rapport fait en 1904, par M. Boulay, de Sayabec, contre William Roy, cantonnier à Amqui, I.C.R., et de tout ce qui a été fait subséquemment pour donner suite à ce rapport. Présentée le 14 février 1912.—*M. Boulay*.. .. ..*Pas imprimée.*

VOLUME 24—*Suite.*

97*a*. Réponse à ordre de la Chambre des Communes du 7 février 1912,—Copie de toutes lettres, papiers, accusations, affidavit et autres documents concernant une plainte portée contre W. W. Gray, inspecteur de charbon pour l'Intercolonial, Westville, N.-E., et de tous témoignages, documents, rapports et autres papiers au sujet de l'enquête faite sur la dite plainte par H. P. Duchemin. Présentée le 14 février 1912.—*M. Macdonald*.. .. .. *Pas imprimée.*

98. Réponse à ordre de la Chambre des Communes du 17 janvier 1912,—Copie de tous papiers, lettres, recommandations, instructions départementales, et tout autre document, provenant du ministère des Douanes, au sujet d'une modification temporaire apportée au tarif douanier sur la ficelle employée dans la confection des extrémités supérieures du rets à homard. Présentée le 15 février 1912.—*M. McLean.*

Pas imprimée.

99. Réponse à ordre de la Chambre des Communes du 5 février 1912,—Copie de tous papiers, mémoires, résolutions ou lettres reçues de chambres de commerce, fonctionnaires ou particuliers, de 1908 à 1912 inclusivement, concernant l'établissement d'une station de quarantaine ou d'inspection sur l'île Lawlor, dans el port de Halifax, y compris une carte. Présentée le 16 février 1912.—*M. McLean*.. .. .. *Pas imprimée.*

100. Réponse à adresse à Son Altesse Royale le gouverneur général du 5 février 1912,—Copie de tous documents, correspondance et arrêtés en conseil, se rapportant en quelque manière que ce soit au relevé topographique, ou à la demande de soumissions concernant la construction d'une ligne de chemin de fer entre Estmere et Baddeck, comté de Victoria. Présentée le 16 février 1912.—*M. McKenzie*.. .. .. *Pas imprimée.*

100*a*. Réponse à adresse à Son Altesse Royale le gouverneur général du 22 janvier 1912,—Copie de tous papiers, correspondance et décrets du conseil concernant la demande de soumissions pour la construction de l'embranchement projeté du chemin de fer de Estmere à Baddeck, dans le comté de Victoria, ou se rapportant aux raisons pour lesquelles aucune des dites soumissions n'a été acceptée. Présentée le 16 février 1912.—*M. McLean*.. .. .. *Pas imprimée*

100*b*. Réponse à ordre de la Chambre des Communes du 4 mars 1912,—Copie de tous contrats, lettres, *memoranda*, avis de résiliation de contrats, et de tous autres documents en la possession du ministère des Chemins de fer et Canaux, datés postérieurement au 1er janvier 1911, se rapportant à la construction de certains embranchements de l'Intercolonial entre Sunnybrae et Guysboro et Country-Harbour, ainsi qu'entre Dartmouth et Dean-Settlement, dans la province de la Nouvelle-Ecosse. Présentée le 21 mars 1912.—*M. Sinclair*.. .. .. *Pas imprimée.*

101. Réponse à adresse à Son Altesse Royale le gouverneur général du 15 janvier 1912,—Copie des décrets du conseil et de toute correspondance échangée entre le gouvernement et la *Winnipev and Hudson's Bay Railway Company* et son successeur le *Winnipeg Great Northern Railway*, maintenant le *Canadian Northern Railway*, concernant la route projetée du dit chemin de fer vers la Baie-d'Hudson, avec les plans et rapports s'y rapportant. Aussi copie de toute correspondance relative à l'offre de *Milburn & Co.*, propriétaires de steamers en Angleterre, que l'on dit avoir été faite au gouvernement par l'entremise de la dite compagnie de chemin de fer, aux fins d'établir une ligne de leurs steamers sur la route entre la Baie-d'Hudson et l'Angleterre lors de l'achèvement du dit chemin de fer, et à l'offre subséquente de *Milburn & Co.* de mettre un de leurs steamers de la Baltique à la disposition du gouvernement

VOLUME 24—*Suite.*

dans le but de faire un essai pratique de la navigabilité de la route pour fins commerciales. Présentée le 16 février 1912.—*M. Aikins*.. .. ..*Pas imprimée.*

101*a*. Réponse à ordre de la Chambre des Communes du 26 février 1912,—Copie de tous rapports, relevés topographiques, plans et cartes faits ou préparés, au cours de l'année 1911 ou cette année, relativement au chemin de fer de la Baie-d'Hudson, ou aux ports projetés à Nelson ou à Churchill, sur la dite baie, ou au sujet de la navigation du détroit d'Hudson. Présentée le 4 mars 1912.—*M. Aikins*..*Pas imprimée.*

102. Réponse à ordre de la Chambre des Communes du 5 février 1912,—Copie de l'enquête tenue par le ministère des Chemins de fer sur l'accident arrivé à Geffrey Bourque, de Lac à Saumon, dans la cour de l'I.C.R. à Campbellton, dans le mois de novembre ou décembre 1911, ainsi que de tous autres papiers ou correspondance échangée depuis à ce sujet. Présentée le 16 février 1912.—*M. Boulay*.. .. ..*Pas imprimée.*

103. Réponse à ordre de la Chambre des Communes du 14 février 1912,—Copie de tous télégrammes, correspondance, lettres, etc., entre l'imprimeur du Roi, le surintendant de l'imprimerie, et les représentants de l'imprimeur du Roi, à Winnipeg, au sujet de l'impression et de la distribution des listes électorales de la province du Manitoba lors des dernières élections générales. Présentée le 19 février 1912.—*M. Staples.*
Pas imprimée.

104. Réponse à ordre de la Chambre des Communes du 17 février 1912,—Copie du rapport de la commission d'ingénieurs chargée de la reconstruction du pont de Québec et des plans et devis préparés par la dite commission; de tous avis demandant des soumissions; de toutes les soumissions reçues; du rapport de la commission sur ces soumissions, collectivement ou séparément, au ministre des Chemins de fer; du rapport du dit ministre pour l'acceptation des soumissions, et de tous décrets du conseil accordant les contrats pour la construction du pont. Présentée le 19 février 1912.—*Sir Wilfrid Laurier*.. .. ..*Imprimée pour les documents parlementaires.*

105. Réponse à adresse à Son Altesse Royale le gouverneur général du 12 février 1912,—Copie de tous les arrêtés en conseil édictés pendant les dix dernières années, touchant l'abolition ou la réglementation des taux sur les canaux. Présentée le 19 février 1912.—*M. Sinclair*.. .. ..*Pas imprimée.*

106. Réponse à ordre de la Chambre des Communes du 12 février 1912,—Copie de tous memoranda, requêtes et lettres reçues par le ministre de la Marine et des Pêcheries, depuis le 1er octobre 1911, protestant contre l'octroi d'un permis de pêcher au moyen de rets à trappe au capitaine John H. Thorburn, de Sand-Point, comté de Shelburne, N.-E. Présentée le 22 février 1912.—*M. Law*.. .. ..*Pas imprimée.*

106*a*. Réponse à un ordre du Sénat en date du 22 mars 1912 pour la production de toutes pétitions et de la correspondance relative à la suppression d'un piège à poisson à ou près l'Ile de McNutts, dans le port de Shelburne. (Sénat).. .. .. ..*Pas imprimée.*

107. Réponse à ordre du Sénat du 15 février 1912,—Etat indiquant les noms, la position et le salaire de toutes personnes nommées au service du chemin de fer Intercolonial dans la cité de Saint-Jean, N.-B., depuis le premier jour de septembre 1907 au premier jour de mars 1911. (Sénat.).. .. ..*Pas imprimée.*

108. Copie certifiée d'un rapport du comité du Conseil privé, approuvé par Son Altesse Royale le gouverneur général le 22 février 1912, référant certaines questions à la

VOLUME 24—*Suite.*

cour Suprême du Canada au sujet du Bill (n° 3) de la première session du douzième parlement du Canada. intitulé: "Loi modifiant la Loi du mariage". Présentée le 23 février 1912.—*L'honorable M. Doherty.*

Imprimée pour les documents parlementaires.

108*a* Réponse à ordre de la Chambre des Communes du 19 février 1912,—Copie de toutes lettres, pétitions, mémoires ou autres documents reçus par le premier ministre ou par quelque membre du gouvernement concernant l'adoption d'une loi fédérale sur le mariage ou d'une mesure législative concernant les effets du décret *Ne temere*. Présentée le 25 mars 1912.—*M. Macdonald.*

Imprimée pour les documents parlementaires.

109. Réponse à ordre de la Chambre des Communes du 17 janvier 1912,—Copie de tous papiers, lettres, recommandations, requêtes, instructions départementales et autres documents en la possession du ministère de la Marine et des Pêcheries, au sujet du prix des déchets de réduction du chien de mer à compter du 31 mars 1911. Présentée le 23 février 1912.—*M. Sinclair*.. .. ..*Pas imprimée.*

110. Réponse à une adresse à Son Altesse Royale le gouverneur général du 5 février 1912 pour copie de toute correspondance, mémoires ou communications de toute nature entre le gouvernement de la province d'Ontario et les autorités fédérales depuis le 1er janvier 1908, au sujet de l'extension des limites de la province du Manitoba ou de la division du territoire de Keewatin. Présentée le 23 février 1912.

Pas imprimée.

110*a*. Réponse à adresse à Son Altesse Royale le gouverneur général du 4 décembre 1911,—Copie de tous papiers, lettres, télégrammes, mémoires ou correspondance de toute espèce échangée entre le gouvernement fédéral et ceux du Manitoba et de Saskatchewan ou d'Ontario au sujet du règlement des limites des dites provinces respectives; aussi, de tout arrangement ou mémoire contenant, en tout ou en partie, les termes du règlement de la question relative aux limites des provinces susdites; et aussi, copie de toutes lettres, documents ou représentations faites au gouvernement fédéral par qui que ce soit au sujet du dit règlement ou des questions s'y rattachant. Présentée le 26 février 1912.—*M. Macdonald.*

Imprimée pour les documents parlementaires.

110*b*. Réponse à adresse à Son Altesse Royale le gouverneur général du 5 février 1912,—Copie de toute correspondance, mémoires ou communications de toute nature entre le gouvernement de la province de l'Ontario et les autorités fédérales depuis le 1er janvier 1908, au sujet de l'extension des limites de la province du Manitoba ou de la division du territoire de Keewatin. Présentée le 23 février 1912.—*M. Meighen.*

Imprimée pour les documents parlementaires.

111. Réponse à adresse du Sénat du 24 janvier 1912,—Copie des contrats entre le gouvernement du Canada et les différentes compagnies de steamers pour le transport de la malle entre l'Angleterre, la France et le Canada, ainsi que toute la correspondance y relative, depuis le 1er janvier 1909.

Aussi, les conventions, s'il en est, pour le transport de la malle via New-York.

De plus, tous contrats, conventions de subsides, etc., pour le transport de la malle entre le Canada et Terre-Neuve—ainsi que toute la correspondance y relative, depuis le 1er janvier 1909. (Sénat).. .. .. ..*Imprimée pour les documents parlementaires.*

Imprimée pour la distribution et les documents parlementaires.

VOLUME 24—*Suite.*

112. Mémorandum de l'architecte en chef au sous-ministre du ministère des Travaux publics, au sujet des stérilisateurs de Forbes en usage dans la Chambre des Communes et dans plusieurs des départements. Présenté le 26 février 1912..*Pas imprimé.*

113. Réponse à ordre de la Chambre des Communes du 14 février 1912,—Copie de tous rapports, correspondance et documents se rapportant à la construction du chemin de fer de la Vallée de Saint-Jean entre Saint-Jean et Grand-Falls, N.-B. Présentée le 27 février 1912.—*M. Michaud*.. .. ..*Pas imprimée.*

114. Réponse à ordre de la Chambre des Communes du 14 février 1912,—Copie de tous documents, papiers, correspondance, enquête, témoignages, rapports, etc., relatifs à un accident subi par Alphonse Madore, employé de l'Intercolonial à Sainte-Flavie, en 1888 ou 1889, et au règlement de la réclamation alors faite par le dit Alphonse Madore au ministère des Chemins de fer et Canaux. Présentée le 27 février 1912.—*M. Lapointe (Kamouraska)*.. .. ..*Pas imprimée.*

114*a*. Réponse à ordre de la Chambre des Communes du 4 mars 1912,—Copie de toute enquête, correspondance quelconque, se rattachant à la mort de feu Absolon Lavoie, de Amqui, tué accidentellement à Métis, I.C.R., dans le comté de Rimouski, durant l'été de 1911. Présentée le 18 mars 1912.—*M. Boulay*.. .. ..*Pas imprimée.*

114*b*. Réponse à ordre de la Chambre des Communes du 4 mars 1912,—Copie de tous les papiers, documents, lettres, etc., se rattachant à une enquête faite par les autorités de l'Intercolonial sur la perte d'un cheval tué sur l'embranchement de Dalhousie, et appartenant à M. Xavier St. Laurent, de Causapscal, depuis 1905. Présentée le 26 mars 1912.—*M. Lapointe (Kamouraska)*.. .. ..*Pas imprimée.*

115. Réponse à ordre de la Chambre des Communes du 31 janvier 1912,—Copie de tous papiers, exposés, lettres, télégrammes, brefs de réclamations, demandes, procès-verbaux de la preuve entendue devant toute enquête, et tous autres documents se rapportant, de quelque manière que ce soit, à une réclamation de Earl Ash pour dommages à lui causés ou résultant de la destruction de la propriété possédée, occupée et achetée par le réclamant, censée être causée par le feu et les étincelles provenant d'une locomotive de l'Intercolonial, et à l'usage de cette voie ferrée. Présentée le 27 février 1912.—*M. Emmerson*.. .. ..*Pas imprimée.*

115*a*. Réponse à ordre de la Chambre des Communes du 26 février 1912,—Copie de toutes lettres, de la preuve faite lors de l'enquête par le surintendant Sharp, et des rapports et autres documents se rapportant à une demande d'indemnité pour dommages causés par le feu à la propriété de Angus J. Wanley, de Tracadie, I.-P.-E., le 16 juillet 1911. Présentée le 1er mars 1912.—*M. Macdonald*.. .. ..*Pas imprimée.*

116. Réponse à ordre de la Chambre des Communes du 26 février 1912,—Copie de tous papiers, documents, etc., concernant la constitution légale et les opérations de la *Fidelity Trust Company*, de Montréal. Présentée le 28 mars 1912.—*M. McKenzie.*
Pas imprimée.

117. Réponse à ordre du Sénat du 31 janvier 1912,—Copie d'actes, documents, correspondance, etc., relativement à l'expropriation des propriétés de H. Turgeon et F. Gunn, de la cité de Québec, pour les fins d'une gare centrale. (Sénat.).. ..*Pas imprimée.*

VOLUME 24—*Suite.*

118. Réponse à ordre de la Chambre des Communes du 26 février 1912,—Copie de tous papiers, correspondance, etc., concernant la constitution légale et les opérations de la *Provident Trust Company*, de Montréal. Présentée le 1er mars 1912.—*M Lemieux*.. .. ..*Pas imprimée.*

119. Réponse à adresse à Son Altesse Royale le gouverneur général du 10 janvier 1912,—Copie de tous décrets ou minutes du conseil concernant la nomination des commissaires choisis en vertu du traité avec les Etats-Unis, concernant les eaux limithrophes et les questions se rapportant à la frontière entre le Canada et les Etats-Unis, signé à Washington le 11 janvier 1909. Aussi, copie de toutes dépêches, lettres et télégrammes entre le gouverneur général ou le gouvernement du Canada, ou quelqu'un de ses membres, et l'ambassadeur anglais à Washington ou le gouvernement britannique ou quelqu'un de ses membres sur ce même sujet. Aussi, copie de toutes lettres et télégrammes entre quelque département, ou quelque membre du gouvernement et sir George Gibbons, M. Aimé Geoffrion, et M. Alexander Burnhill, ou l'un d'eux, au sujet de leur nomination à titre de commissaires comme susdit. Présentée le 1er mars 1912.—*M. Pugsley*.. .. ..*Imprimée pour les documents parlementaires.*

120. Réponse à adresse à Son Altesse Royale le gouverneur général du 29 novembre 1911,—Copie de toute correspondance, depuis le 1er juillet 1896 jusqu'à date, échangée entre le gouvernement du Canada et les autorités des diverses provinces au sujet de l'aide à accorder aux chemins de fer provinciaux et autres travaux publics des provinces. Présentée le 1er mars 1912.—*Sir Wilfrid Laurier.*

Imprimée pour les documents parlementaires.

121. Réponse à ordre de la Chambre des Communes du 26 février 1912,—Copie de tous les documents, etc., dans l'affaire du Roi *vs* Sheldon et autres. Présentée le 5 mars 1912.—*M. McKenzie*.. .. ..*Pas imprimée.*

122. Réponse à ordre de la Chambre des Communes du 26 février 1912,—Copie de tous papiers, correspondance et documents concernant la cause de D. Raymond, pétitionnaire, *The Queen's Hotel Company, Limited*, intimée, et Guillaume Ducharme *et al*, mis en cause. Présentée le 5 mars 1912.—*M. Lemieux*.. .. ..*Pas imprimée.*

123. Réponse à un ordre du Sénat en date du 9 février 1912 pour les termes des baux accordés à une ou des compagnies engagées à la pêche de la baleine sur la côte de la Colombie-Britannique, indiquant l'étendue de mer couverte par des droits exclusifs, le loyer payé et les restrictions quant à la saison prohibée et tous autres détails s'y rattachant. (Sénat.).. .. ..*Pas imprimée.*

123*a*. Réponse à une adresse du Sénat en date du 3 février 1912 pour état indiquant le terme du bail accordé par l'Etat à une compagnie lui donnant le droit exclusif de pêche dans les lacs d'eau douce du Canada; ainsi que toutes les conditions sous le rapport du temps du loyer, de sous-location et de saison réservée et tout autre renseignement relatif à cette matière. (Sénat.).. .. ..*Pas imprimée.*

124. Réponse à une adresse du Sénat en date du 22 février 1912 pour toute correspondance concernant le service de distribution des malles insuffisant à Rothesay, N.-B. (Sénat.).. .. ..*Pas imprimée.*

125. Déposée au bureau de la Chambre des Communes par ordre de Son Altesse Royale le gouverneur général,—Copie de la convention intervenue entre Sa Majesté le Roi, au

VOLUME 24—*Suite.*

nom du Canada, Sa Majesté, au nom de la province du Nouveau-Brunswick, et la compagnie dite *The St. John and Quebec Railway Company*, pour l'affermage, aux conditions y spécifiées, de la ligne ferrée de la compagnie entre Grand-Falls et Saint-Jean, N.-B., quand elle sera complétée. Présentée le 11 mars 1912.. ..*Pas imprimée.*

126. Réponse à ordre de la Chambre des Communes du 22 janvier 1912,—Copie de toute correspondance et documents au sujet de l'octroi d'une aide spéciale aux producteurs de tabac de La Société coopérative de la vallée d'Yamaska. Présentée le 13 mars 1912.—*M. Lemieux*.. .. ..*Pas imprimée.*

127. Réponse à ordre de la Chambre des Communes du 22 janvier 1912,—Copie de toutes lettres, correspondance, rapports et autres documents concernant le port d'hiver projeté à Sarnia, Ontario. Présentée le 13 mars 1912.—*M. Pardee*.. .. ..*Pas imprimée.*

127*a*. Réponse à ordre de la Chambre des Communes du 26 février 1912,—Copie de tous rapports, requêtes et correspondance en la possession du ministère des Travaux publics, au sujet de l'amélioration du havre de Port-Dover, comté de Norfolk, Ont.; ainsi que de tous les papiers et documents qui se rapportent aux relations du Grand-Tronc avec ce port. Présentée le 29 mars 1912.—*M. Charlton*..*Pas imprimée.*

127*b*. Réponse supplémentaire à ordre de la Chambre des Communes du 26 février 1912,—Copie de tous rapports, requêtes et correspondances en la possession du ministère des Travaux publics, au sujet de l'amélioration du havre de Port-Dover, comté de Norfolk, Ont.; ainsi que de tous les papiers et documents qui se rapportent aux relations du Grand-Tronc avec ce port. Présentée le 1er avril 1912.—*M. Charlton.* *Pas imprimée.*

128. Extrait certifié des minutes d'une réunion de la Commission du Trésor tenue le 4 mars 1912, approuvée par Son Altesse Royale le gouverneur général en conseil le 9 mars 1912, concernant la durée du service et la solde de la Royale gendarmerie à cheval du Nord-Ouest. Présenté le 13 mars 1912.. .. ..*Pas imprimé.*

129. Réponse à ordre de la Chambre des Communes du 5 février 1912,—Copie de tous rapports, correspondance et papiers concernant la construction d'un brise-lames a Port-Richmond, N.-E. Présentée le 14 mars 1912.—*M. Kyte*.. .. .. ..*Pas imprimée.*

129*a*. Réponse à ordre de la Chambre des Communes du 5 février 1912,—Copie de tous rapports, correspondance et papiers concernant la construction d'un brise-lames à Charles-Forest's-Cove, comté de Richmond, N.-E. Présentée le 18 mars 1912.—*M. Kyte*.. .. ..*Pas imprimée.*

130. Réponse à ordre de la Chambre des Communes du 4 mars 1912,—Copie de toute correspondance entre les autorités de l'Intercolonial, le ministre des Chemins de fer et le ministère de la Justice et toutes personnes quelconques relativement à une réclamation de la *Metapedia Waterworks Company* contre l'Intercolonial, y compris tous plans, dessins, enquêtes, témoignages et rapports concernant cette affaire; aussi, copie de tous plans, dessins, avis et correspondance entre les autorités de l'Intercolonial et M. P. Laberge, et la *Dominion Lumber Company* et John Fenderson et Cie, relativement à la pose d'un tuyau d'aqueduc sur la terre n° 170 du cadastre de Saint-Pierre du Lac. Présentée le 15 mars 1912.—*M. Boulay*.. .. .. ..*Pas imprimée.*

VOLUME 24—*Suite.*

131. Etat des affaires de la compagnie de port et de placement britannique-canadienne au 31 décembre 1911. Présenté le 18 mars 1912.. .. ..*Pas imprimé.*

132. Réponse à un ordre de la Chambre des Communes en date du 6 mars 1912,—Copie de toutes lettres, plaintes, accusations et autres papiers et documents en la possession du ministère des Postes concernant le bureau de poste de Tracadie-Road, comté de Guysboro, N.-E. Présentée le 19 mars 1912.—*M. Sinclair.. .. ..Pas imprimée.*

133. Réponse à un ordre de la Chambre des Communes en date du 6 mars 1912,—Copie des nouvelles expédiées jusqu'à date aux îles de la Madeleine par le correspondant hebdomadaire nommé par le ministre des Postes, ainsi que des instructions données au dit correspondant lors de sa nomination. Présentée le 19 mars 1912.—*M. Lemieux. Pas imprimée*

134. Réponse à un ordre de la Chambre des Communes en date du 5 février 1912 pour copie de tous télégrammes, lettres, requêtes, rapports et autres documents se rapportant avec l'avis de résiliation du contrat pour le transport des malles entre Scott-Junction et la gare, dans le comté de Beauce. Présentée le 19 mars 1912.—*M. Béland.. .. ..Pas imprimée.*

134*a*. Réponse à un ordre de la Chambre des Communes en date du 31 janvier 1912 pour copie de toutes lettres, télégrammes, correspondance, rapports et autres documents concernant le contrat pour le transport des malles entre la gare de River-John et le bureau de poste et entre River-John et Hobson, respectivement, depuis le 1er octobre 1912, et la cancellation du contrat passé pour les dits services avec Elijah Logan, et la passation d'un contrat pour les dits services avec un nommé Gannon. Présentée le 19 mars 1912.—*M. Macdonald.. .. ..Pas imprimée.*

134*b*. Réponse à un ordre de la Chambre des Communes du 31 janvier 1912 pour copie de toutes lettres, télégrammes, rapports et autres documents concernant le contrat pour le service des malles entre la gare et le bureau de poste de Stellarton depuis le 1er octobre 1911, et la cancellation du contrat pour le dit service avec le présent entrepreneur. Présentée le 19 mars 1912.—*M. Macdonald .. ..Pas imprimée.*

134*c*. Réponse à un ordre de la Chambre des Communes du 5 février 1912 pour un relevé de tous les contrats de transport des malles de Sa Majesté, pour lesquels avis de résiliation a été donné en vertu des conditions des dits contrats, entre le 10 octobre 1911 et le 1er février 1912, aussi du nom et adresse de chaque entrepreneur, et du chiffre de chaque contrat. Présentée le 27 mars 1912.—*M. Lemieux.. ..Pas imprimée.*

135. Réponse à une adresse à Son Altesse Royale le gouverneur général du 17 janvier 1912 pour copie de la convention entre le Canada et la France relativement à la poste aux colis, et de tous les documents s'y rapportant. Présentée le 19 mars 1912.—*M. Lemieux.. .. ..Pas imprimée.*

136. Réponse à un ordre de la Chambre des Communes du 22 janvier 1912 pour copie de tous télégrammes, rapports, lettres, recommandations, demandes et autres documents se rapportant à la nomination d'un inspecteur des postes à Moose-Jaw, Sask. Présentée le 12 mars 1912.—*M. Knowles.. .. ..Pas imprimée.*

137. Réponse à adresse à Son Altesse Royale le gouverneur général du 4 mars 1912, pour copie de toutes lettres, télégrammes, et pétitions adressés au gouvernement ou à

VOLUME 24—*Suite.*

quelqu'un des ministres de Sa Majesté, demandant l'établissement d'un système d'écoles séparées dans le territoire de Kéwatin. Présentée le 20 mars 1912.—*M. Lemieux*.. .. ..*Pas imprimée.*

138. Réponse à une adresse à Son Altesse Royale le gouverneur général le 28 février 1912, pour copie de tous papiers, recommandations au conseil, décrets ou tous autres papiers concernant la promotion de M. Binks au poste de surintendant du bureau des rebuts. Présentée le 28 mars 1912.—*M. Henderson*.. .. ..*Pas imprimée.*

139. Réponse en date du 2 mars 1912 pour copie de toute correspondance entre la Anglo-Canadian Chemical Company et le ministère du Revenu de l'Intérieur à compter du 1er janvier 1911 jusqu'à date. (Sénat.).. .. ..*Pas imprimée.*

140. Réponse à ordre de la Chambre des Communes du 26 février 1912,—Copie de tous papiers en la possession du gouvernement, et de toutes lettres, télégrammes et correspondance entre le ministère du Travail et le Bureau de conciliation au sujet de la grève qui existe actuellement et qui dure depuis quelque temps déjà sur le chemin de fer Grand-Tronc-Pacifique à l'ouest de Winnipeg. Présentée le 21 mars 1912.—*M. MacNutt*.. .. ..*Pas imprimée.*

141. Réponse à ordre de la Chambre des Communes du 5 février 1912,—Copie de toutes décisions rendues par le ministre des Douanes ou par la Commission du tarif du ministère des Douanes, depuis le 10 octobre dernier, au sujet du droit payable sur la toile de jute, les locomotives de traction et le bois partiellement ouvré; aussi, concernant tous autres articles importés en Canada au sujet desquels il a été fait quelque changement dans le taux de droit imposé en aucun temps depuis cette date, comparativement au tarif imposé sur ces articles respectifs immédiatement avant cette date. Présentée le 21 mars 1912.—*M. Turriff*.. .. ..*Pas imprimée.*

142. Réponse à ordre de la Chambre des Communes du 5 février 1912,—Copie de toutes lettres, télégrammes, pétitions ou autres papiers concernant tout changement ou changement projeté de maître de poste à Powassan, entre le 1er janvier 1906 et le 1er janvier 1912.—*M. Arthurs*.. .. ..*Pas imprimée.*

143. Réponse à ordre de la Chambre des Communes du 13 mars 1912,—Relevé faisant connaître le nombre de parcours établis pour la distribution des malles rurales; le nombre de demandes reçues par le ministère des Postes à l'effet d'obtenir l'établissement de tels parcours; le nombre de demandes non accordées, et les raisons du refus. Présentée le 22 mars 1912.—*M. Lemieux*.. .. ..*Pas imprimée.*

144. Réponse à adresse à Son Altesse Royale le gouverneur général du 12 février 1912,—Copie de tous les arrêtés du conseil passés, et de tous les mémoires et requêtes reçus par le gouvernement du Canada, respectivement, depuis le 1er juillet 1908, se rapportant aux navires étrangers se livrant au cabotage en Canada; aussi, copie de toute correspondance échangée sur le même sujet entre le gouvernement, ou l'un des départements de l'administration, et toute personne, compagnie ou corporation. Présentée le 25 mars 1912.—*M. Kyte*.. .. ..*Pas imprimée.*

145. Réponse à un ordre du 26 février 1912 pour un relevé faisant connaître quels sont les différents emprunts qui ont été faits par le gouvernement du Canada depuis l'année 1900 et pour quelle période ces emprunts ont été contractés; où ces emprunts ont été contractés; à quel taux d'intérêt; quelles commissions ont été payées et à qui;

VOLUME 24—*Suite.*

quel a été le produit net de chaque emprunt par $100,000; si le gouvernement a l'intention de demander des soumissions publiques pour les emprunts futurs et où? Présentée le 25 mars 1912.—*M. Lapointe (Montréal)*.. .. ..*Pas imprimée.*

146. Réponse à ordre de la Chambre des Communes du 19 février 1912,—Etat indiquant le nombre et la contenance des établissements frigorifiques dans chacune des principales cités du Canada, et le genre, la quantité et la valeur approximative des produits alimentaires et autres contenus dans chacun des dits établissements pendant les mois de novembre et décembre 1911, et janvier 1912. Présentée le 25 mars 1912.—*M. Verville*.. .. ..*Pas imprimée.*

147. Réponse à ordre de la Chambre des Communes du 17 janvier 1912,—Copie du jugement du comité judiciaire du Conseil privé dans la cause du Roi *vs* The Burrard Power Company, et de tous les décrets du conseil à l'effet de transférer au gouvernement de la province de la Colombie-Britannique l'administration et la régie de tous les privilèges d'eau et forces hydrauliques dans la zone des chemins de fer; aussi copie de toute la correspondance échangée entre le gouvernement de la Colombie-Britannique et celui du Canada en la matière. Présentée le 25 mars 1912.—*Sir Wilfrid Laurier*.. .. ..*Pas imprimée.*

148. Réponse à adresse à Son Altesse Royal le gouverneur général du 26 février 1912,—Copie de tous documents, lettres, memoranda reçus du gouvernement de la Colombie-Britannique, et de tous les autres papiers concernant l'exportation du saumon, la location des bateaux au service des établissements de mise en boîtes, le mode d'émission de permis de pêche, et les restrictions apportées à l'octroi de permis aux asiatiques dans la Colombie-Britannique, et de tous les arrêtés en conseil qui régissent les différentes industries précitées, etc., et qui ont été passés depuis le premier octobre 1911. Présentée le 25 mars 1912.—*M. Macdonald*.. .. ..*Pas imprimée.*

149. Réponse à ordre de la Chambre des Communes du 19 février 1912,—Etat indiquant à quelle date M. H. P. Duchemin a été nommé pour tenir des enquêtes au sujet des accusations portées contre des employés du gouvernement dans la Nouvelle-Ecosse; le chiffre de ses émoulument pour ce service; le montant de l'allocation quotidienne fixe (s'il en est) pour ses frais de voyage et de subsistance, avec détails complets; quelle somme a été payée au dit M. Duchemin par le gouvernement ou l'un ou l'autre de ses départements; si quelque compte ou état de comptes a été présenté par M. Duchemin, et n'a pas été soldé; quel est le montant total des comptes présentés; s'il y a d'autres personnes, à part le dit M. Duchemin, chargées de tenir des enquêtes dans la Nouvelle-Ecosse touchant l'ingérence active politique de la part de fonctionnaires de l'Etat, ainsi que leurs noms, et les émoluments de chacune d'elles; combien de commissaires ont été nommés dans toutes les provinces par le gouvernement actuel, ou l'un quelconque de ses départements, aux fins de faire des enquêtes au sujet des accusations d'ingérence politique active de la part de fonctionnaires, et les noms, les adresses, les dates de nomination, les émoluments (y compris les frais incidents) de chacun d'eux. Présentée le 27 mars 1912.—*M. Sinclair*..*Pas imprimée.*

150. Réponse à ordre de la Chambre des Communes du 4 mars 1912,—Copie de tous memoranda, lettres, requêtes, instructions ministérielles ou départementales en la possession du gouvernement ou de l'un de ses départements, se rapportant au prétendu changement de nom du bureau de poste de Blind-River, dans la province d'Ontario. Présentée le 25 mars 1912.—*M. Sinclair*.. .. ..*Pas imprimée.*

VOLUME 24—*Fin.*

151. Rapport du ministère du Travail sur les prix de gros en Canada, 1911. Présenté le 28 mars 1912.—*L'honorable M. Crothers*.. .. ..*Pas imprimé.*

152. Résumé des élections générales, 1911. Présenté le 30 mars 1912.. .. ..*Pas imprimé.*

153. Réponse à un ordre de la Chambre des Communes du 12 février 1912, pour un relevé faisant connaître quelle somme a été dépensée par le gouvernement, depuis le 15 octobre 1911, pour la confection et la réparation des sacs de malle, et pour les garnitures en métal de ces sacs, y compris les cadenas; et quels sont les noms et les adresses des compagnies, fabricants et particuliers à qui des paiements ont été faits, et quelle somme a été payée en chaque instance. Présentée le 29 mars 1912.—*M. Kyte.*
Pas imprimée.

154. Réponse à ordre de la Chambre des Communes du 17 janvier 1912,—Copie de tous documents relatifs à l'achat et aux réparations du bureau de poste de Berthier-en-haut. Présentée le 1er avril 1912.—*M. Barette*.. .. ..*Pas imprimée.*

155. Noms des commissaires nommés sous l'autorité de la "loi concernant les enquêtes". (Sénat).. .. ..*Pas imprimés.*

CANADA

RAPPORT

DU

MINISTÈRE DU COMMERCE

POUR

L'EXERCICE TERMINÉ LE 31 MARS

1911

PARTIE IV

DIVERS

1. Rentes viagères.
2. Primes.
3. Immigration chinoise.
4. Bois de service et denrées.
5. Dépenses et revenus du ministère du Commerce.
6. Statistiques du progrès du Canada.
7. Tableaux du tonnage.
8. Service du Commissaire du Commerce.

IMPRIMÉ PAR ORDRE DU PARLEMENT

OTTAWA
IMPRIMÉ PAR C. H. PARMELEE, IMPRIMEUR DE SA TRÈS EXCELLENTE MAJESTÉ LE ROI
1912

[N° 10c—1912]

INDEX GÉNÉRAL

PARTIE I—Commerce canadien :—

Importations au et exportations du Canada.
(Item et tableaux généraux.)

PARTIE II—Commerce canadien :—

1. Avec la France ;
2. L'Allemagne ;
3. Le Royaume-Uni ;
4. Les Etats-Unis.

PARTIE III—Commerce canadien :—

Avec les pays étrangers.
(Excepté la France, l'Allemagne, le Royaume-Uni et les Etats-Unis.)

PARTIE IV—Divers :—

1. Rentes viagères.
2. Primes.
3. Immigration chinoise.
4. Bois de service et denrées.
5. Dépenses et revenus du Ministère du Commerce.
6. Statistiques du progrès au Canada.
7. Tableaux du tonnage.
8. Service du Commissaire du Commerce.

PARTIE V—Statistiques relatives aux grains.

PARTIE VI—Subventions aux steamers.

PARTIE VII—Commerce avec les pays étrangers, Traités et Conventions.

AVIS—*Les parties ci-haut mentionnées ne seront pas nécessairement publiées dans l'ordre indiqué.*

PARTIE IV

DIVERS

1. Rentes viagères.
2. Primes.
3. Immigration chinoise.
4. Bois de service et denrées.
5. Dépenses et revenus du Ministère du Commerce.
6. Statistiques du progrès du Canada.
7. Tableaux du tonnage.
8. Service du Commissaire du Commerce.

TABLE DES MATIÈRES

1. RENTES VIAGÈRES.

	Page
Renseignements divers	5
Contrats de rentes viagères émis	6
Conférenciers et agents	8
Cédules	9

2. PRIMES.

Relevé indiquant le total des primes payées sur les différents produits, en 1911	25
Relevé indiquant les primes payées par les différentes compagnies sur fer en gueuse, acier, et tringles, en 1911	25
Relevé indiquant les primes payées sur le fer en gueuse, les barres de fer puddlé, l'acier ouvré, le plomb, la fibre de manille et le pétole brut, 1896 à 1911	26
Relevé indiquant la prime payée par différentes compagnies, sur la fibre de manille, employée dans la fabrication de la ficelle d'engerbage, 1911	28
Relevé indiquant les taux de primes payables en vertu du statut sur divers articles, 1911 et 1912	28

3. IMMIGRATION CHINOISE.

Transactions opérées en vertu de la Loi de l'immigration chinoise, jusqu'au 31 mars 1911	29
Remboursements faits aux provinces au compte du droit de capitation perçu, 1886 à 1911	30
Etat des arrivées et des droits perçus aux principaux ports, 1886 à 1911	32

4. BOIS DE SERVICE ET DENRÉES.

Quantité de bois mesuré, inspecté et compté au port de Québec, 1911	37
Quantité de fleur et farine inspectées, et droits perçus, 1911	38
Quantité de foin inspecté, et droits perçus, 1911	39
Quantité de poisson inspecté, et droits perçus, 1911	40
Quantité d'huile de poisson inspectée, et droits perçus, 1911	41
Quantité de potasse et perlasse inspectées, et droits perçus, 1911	43
Quantité de cuir et de peaux inspectés, et droits perçus, 1911	44

5. DÉPENSES ET REVENUS DU MINISTERE DU COMMERCE.

PAGE.

Dépenses et revenus pour chaque exercice financier de 1893 à 1911. 45
Dépenses et revenus pour l'exercice terminé le 31 mars 1911. 45
Dépenses pour l'exercice terminé le 31 mars 1911. 46

6. STATISTIQUES DU PROGRÈS DU CANADA.

Etendue du Canada. 48
Monnaies et banques 48
Faillites—Commerce. 50
Finances. 50
Assurances 55
Compagnies de prêt et sociétés de construction. 58
Production minérale. 59
Population. 48
Statistiques du bureau de poste. 61
Statistiques des chemins de fer et canaux. 62
Expédition—Navires. 65
Statistiques du Commerce. 66

7. TABLEAUX DU TONNAGE.

Navires arrivés aux ports canadiens et sortis, de 1868 à 1911. 88
Navires britanniques et navires étrangers, arrivés aux ports canadiens et sortis, de 1868 à 1911. 90
Navires à vapeur et voiliers, arrivés aux ports canadiens et sortis, de 1868 à 1911. 92
Navires de long cours arrivés aux ports canadiens et sortis en 1909, 1910 et 1911. 94
Navires de long cours britanniques et étrangers arrivés aux ports canadiens et sortis en 1909, 1910 et 1911. 96
Navires de long cours arrivés aux principaux ports du Canada et sortis en 1909, 1910 et 1911. 98
Navires naviguant sur les lacs et les rivières entre le Canada et les Etats-Unis, sans compter les bateaux traversiers, arrivés aux ports canadiens et sortis en 1909, 1910 et 1911. 106
Navires faisant le cabotage en Canada, arrivés aux ports canadiens et sortis en 1909, 1910 et 1911. . . . 108

RÉCAPITULATION DES TABLEAUX DU TONNAGE.

Navires arrivés aux ports canadiens et sortis en 1909, 1910 et 1911. 110

8. SERVICE DE LA COMMISSION DU COMMERCE CANADIEN.

Liste des commissaires du commerce canadien et des agents commerciaux canadiens avec leur adresse et la date de leur nomination. 112

RENTES VIAGÈRES.

Le but de la Loi des Rentes Viagères du gouvernement Canadien est d'encourager les habitudes d'économie et d'offrir à toute personne, homme ou femme, domiciliée au Canada, un plan sûr et certain de se prémunir contre la vieillesse, au plus bas prix possible. On peut déposer dans tout bureau de poste du Canada émettant des mandats, et dans ce but, les maîtres de poste fourniront un livret au déposant ; ces dépôts peuvent encore, si on le préfère, être envoyés directement à la direction des Rentes Viagères, et de la façon qui convient le mieux à l'acheteur. Si c'est par chèque ou mandat-poste, ces valeurs devront être faites à l'ordre du receveur général. Un intérêt composé à 4% est alloué sur tout dépôt, et à l'âge de 55 ans, qui est le plus bas âge auquel puisse commencer une rente viagère, ou à tout autre âge ultérieur désiré, (et, naturellement, plus longtemps sera retardée la rente, et plus considérable elle sera) telle rente que pourra acheter le montant total alors au crédit de l'acheteur, sera servie à celui-ci, par termes trimestriels, et toute sa vie durant. Un montant défini de rente peut être obtenu en payant régulièrement des sommes déterminées. Si le rentier meurt avant la date fixée pour le commencement de la rente, tous les paiements faits seront remboursés aux représentants légaux de l'acheteur, avec 3 pour cent d'intérêt composé ; cependant, les mêmes paiements assureront une rente viagère plus élevée si l'acheteur ne désire pas profiter de ce remboursement.

Si une personne a à son crédit une certaine somme à la banque d'Epargne Postale, elle peut, à son gré, faire transporter tout ou partie de cet argent au département des Rentes Viagères en paiement ou en acompte sur le paiement d'une rente viagère.

La plus petite rente qui se puisse acheter est de $50 et la plus élevée est de $600. Le plus bas âge auquel on peut commencer à acheter une rente, est de 5 ans, mais on peut le faire à tout âge ultérieur. Chaque acheteur reçoit un contrat, ou police, et l'une des prévoyantes dispositions du système est qu'il ne comporte ni pénalités, ni perte. Si les paiements venaient à cesser pour une cause quelconque, on pourrait les reprendre à n'importe quelle époque et si les arrérages n'étaient pas payés en entier, le seul résultat serait qu'on obtiendrait une rente moins élevée. Si les paiements faits n'étaient pas suffisants pour acheter une rente viagère de $50, le montant total payé serait remboursé à l'acheteur avec intérêt composé à 3%.

Une personne de plus de 55 ans peut acheter une Rente Viagère Immédiate ; et deux personnes quelconques peuvent acheter comptant une Rente Viagère au dernier Survivant, immédiate ou à terme.

En payant un taux plus élevé, toute rente viagère peut être garantie pour un nombre déterminé d'années.

Les Rentes Viagères à terme sont émises sur trois plans, savoir :—1° sans remboursement aux héritiers du rentier, des paiements faits, si le décès se produit avant le commencement de la rente ; la rente revient alors au plus bas prix possible ; 2° avec remboursement des paiements aux représentants légaux de l'acheteur en cas de décès de celui-ci avant la date fixée pour le commencement de la rente qui est payée, dans ce cas, un peu plus cher ; 3° enfin, avec remboursement des paiements si la mort arrive avant la date fixée pour le commencement de la rente ; mais de plus, si cette date était atteinte, le service de la rente serait garanti pour un nombre déterminé d'années, n'excédant par 20 ans, et au cas où la vie du rentier dépasserait la période de garantie, la rente lui serait continuée à lui-même, toute sa vie durant. Si la mort arrive avant la date fixée pour le commencement de la rente et que les paiements soient remboursés, ils portent intérêt composé à 3% jusqu'à la date du décès.

Jusqu'au 31 mars 1911 il a été émis : 177 contrats sur le premier plan ; 676 contrats sur le plan comportant remboursement des paiements en cas de mort avant la date fixée pour le commencement de la rente ; et 566 contrats suivant le plan comportant garantie.

La rente viagère ne peut être transportée, mais la loi pourvoit à ce que, quand l'achat d'une rente est fait par un mari ou sa femme, l'acheteur a le droit, quand la rente devient due, de dire s'il désire qu'une partie de la rente soit payée à l'autre époux. Si une division était ainsi faite, la portion de rente de chacun se terminerait à la mort du bénéficiaire et le survivant ne bénéficierait point de la rente du décédé. Ceci est considéré comme un précieux privilège, et offre jusqu'à un certain point, l'avantage de l'achat d'une Rente Viagère au dernier Survivant.

RÉSUMÉ DES CONTRATS DE RENTES VIAGÈRES ÉMIS DURANT L'EXERCICE FINISSANT LE 31 MARS 1911.

Ont été achetées les Rentes Viagères suivantes : 117 Rentes Viagères Immédiates (individuelles ou au dernier survivant), atteignant un total de $26,821.90.

975 Rentes Viagères à terme, au total de $168,789.96.

Le nombre total des Rentes Viagères émises, au 31 mars 1911, était comme suit : Immédiates, 230, suivant le tableau I ; à terme, 1,479, suivant le tableau II, soit au total 1,709, se montant à $343,112.18. Le total de l'argent reçu en à compte de l'achat de ces rentes est de $878,323.61.

TABLEAU I.

NOMBRE des Rentes Viagères Immédiates (individuelles ou au dernier survivant) complètement payées.

MONTANT DES RENTES.

Hommes.	$50.	$100.	$200.	$300.	$400.	$500.	$600.
55-59	1	3	2	3	0	1	3
60-64	3	14	8	2	2	1	4
65-69	2	9	8	2	3	0	2
70-74	1	8	6	8	2	0	6
75-79	0	3	5	2	1	1	2
80-85	1	2	0	2	0	0	3

MONTANT DES RENTES.

Femmes.	$50.	$100.	$200.	$300.	$400.	$500.	$600.
55-59	0	5	5	5	4	1	1
60-64	0	12	5	6	3	2	1
65-69	1	10	3	4	1	1	1
70-74	4	10	5	1	1	0	1
75-79	0	2	2	2	0	1	2
80-85	0	1	0	1	0	0	0

NOTA.—Treize des Rentes Viagères ci-dessus étaient sur le plan du dernier survivant.

DOC. PARLEMENTAIRE No 10c

TABLEAU II.

NOMBRE des Rentes Viagères à terme achetées par acomptes, par acompte et paiements annuels ou périodiques. 57 rentiers, qui n'ont pas encore donné leur âge, ne sont pas portés sur le tableau suivant.

MONTANT DES RENTES.

HOMMES.	$50.	$100.	$200.	$300.	$400.	$500.	$600.
Ages.							
5- 9	3	42	14	3	2	1	1
10-19	4	129	14	13	2	5	5
20-29	2	118	54	30	12	10	28
30-39	4	84	27	34	9	2	22
40-49	4	45	22	14	10	5	18
50-59	4	24	13	10	3	3	5
60-70	2	4	1	0	2	0	0

MONTANT DES RENTES.

FEMMES.	$50.	$100.	$200.	$300.	$400.	$500.	$600.
Ages.							
5- 9	1	27	4	4	1	2	0
10-19	4	63	12	3	1	1	5
20-29	2	85	17	25	3	3	9
30-39	1	64	33	29	6	5	6
40-49	4	46	21	15	12	2	11
50-59	4	13	6	6	1	0	1
60-70	0	1	0	0	0	0	0

NOTA—Le nombre total des Rentes Viagères émises au 31 novembre 1911, était comme suit : (Immédiates, 338 ; à terme, 2166), soit au total de 2504 ; et le total de l'argent reçu en acompte de l'achat de ces Rentes, était de $1,215,169.73.

RENTES VIAGÈRES DU GOUVERNEMENT, FONDS, AU 31 MARS 1911.

Actif.

Fonds, au 31 mars 1910	$	484,925 40
Recettes, suivant balance		380,519 44
Fonds, au 31 mars 1911	$	865,444 84

Obligations.

Valeur présente nette de tous les contrats en vigueur	$	865,427 08
Excédent d'intérêt pour l'année		17 76
Total	$	865,444 84

Recettes.

Prix d'achat de contrats de Rentes Viagères immédiates	$	235,725 62
Prix d'achat de contrats de Rentes Viagères à terme		160,365 47
Montant transporté par le gouvernement pour maintenir la réserve		25,344 62
Total	$	421,435 71

Paiements.

Paiements faits sur contrats de Rentes Viagères Immédiates	$	38,170 45
Remboursement de primes, en vertu de l'article 13		96 13
Remboursement de prix d'achat		2,649 69
Balance au 31 mars 1911		380,519 44
Total	$	421,435 71

Valeur au 31 mars 1911, des contrats de Rentes Viagères émis en vertu de la Loi des Rentes Viagères du gouvernement.

Nature des contrats.	Nombre.	Total de Rentes Viagères.	Valeur totale au 31 mars 1911, des Rentes Viagères achetées.
1. Rentes Viagères Immédiates	173	$42,641.87	$363,097.00
2. Rentes Viagères Immédiates, garanties	44	9,341.31	103,743.00
3. Immédiates au dernier survivant (sur 2 vies)	13	2,945.11	32,148.00
4. A terme, plan A	670	136,661.98	184,717.68
5. A terme, plan A, garanties	566	97,505.78	29,424.62
6. A terme, plan A, au dernier survivant	6	2,070.60	17,456.74
7. A terme, plan B	177	51,445.53	133,239.32
8. Demandes d'achat, au 31 mars 1911, et valeur des paiements faits avant l'émission des contrats	60	.....	1,600.72
Totaux	1,709	$343,112.18	$865,427.08

RÉSUMÉ :

Nombre des contrats en force au 31 mars 1911, (Hommes : 1,025 ; Femmes : 665 ; au dernier survivant : 19)	1,709
Montant total des Rentes Viagères	$ 343,112.18
Valeur totale des Rentes Viagères achetées	$ 865,427.08

CONFÉRENCIERS ET AGENTS.

Les agents suivants ont été nommés durant l'année :—Mme Emily Cummings, de Toronto, Ont., R. D. Cameron, de Lucknow, Ont., Henry Cartwright, de Toronto, Ont., Pierre Gravel, de Montréal, Qué., et T. J. B. Léger, de Caraquet, N.-B. Les conférenciers et agents sont maintenant au nombre de 12.

Liste des conférenciers et agents des Rentes Viagères du gouvernement canadien au 31 mars 1911, avec leur résidence et la date de leur nomination. Leur service a été, depuis, discontinué.

Nom.	Date de nomination.	Résidence actuelle.
George Belleau	15 mars 1909	Plessisville, Qué.
Nelson W. Brown	1er avril 1909	Middle Southampton, N.-E.
R. D. Cameron	1er " 1909	Lucknow, Ont.
Mme Emily Cummings	1er " 1909	Toronto, Ont.
Henry Cartwright	15 mai 1910	"
Edwin Dickie	1er nov. 1908	"
Pierre Gravel	15 juin 1910	Montréal, Qué.
Rév. W. G. Lane	15 mars 1909	Yarmouth, N.-E.
T. J. B. Léger	15 février 1911	Caraquet, N.-B.
Duncan McArthur	1er déc. 1908	Ottawa, Ont.
James Samson	1er " 1908	Windsor, Ont.
L. N. Santerre	1er " 1908	Québec, Qué.

DOC. PARLEMENTAIRE No 10c

EXEMPLES DU COUT D'UNE RENTE VIAGÈRE DE $250 POUR LAQUELLE L'EMPLOYEUR ET L'EMPLOYÉ COOPÈRENT; RENTE SERVIE À 60 ANS; PAIEMENTS À FAIRE DEPUIS L'AGE OU L'ON ACHÈTE LA RENTE, JUSQU'À 60 ANS.

1. La colonne 1 fait voir la rente qu'un paiement de $10 par année par le patron, depuis l'âge d'achat jusqu'à 60 ans, achèterait d'après le plan "B", sous lequel il ne serait rien remboursé des versements si le rentier venait à mourir avant 60 ans.

2. La colonne 2 montre ce qui reste à payer par l'employé pour que sa rente s'élève à $250.

3. Les colonnes 3 et 4 montrent la prime annuelle à payer, sur les plans "A" ou "B", pour acheter une rente aux montants contenus dans la colonne 2. (D'après le plan "A" si le rentier venait à mourir avant 60 ans, tous les versements faits, avec l'intérêt composé à trois pour cent, seraient remboursés à l'acheteur ou à ses représentants légaux.)

Age où l'on commence.	1-B.	2.	3-A.	4-B.
	$ c.	$ c.	$ c.	$ c.
21	128 20	121 80	12 85	9 50
22	121 21	128 79	14 32	10 63
23	114 41	135 59	15 92	11 85
24	107 99	142 01	17 60	13 15
25	101 83	148 17	19 40	14 55
26	95 87	154 13	21 32	16 08
27	90 33	159 67	23 36	17 68
28	84 89	165 11	25 58	19 45
29	79 80	170 20	27 93	21 33
30	74 90	175 10	30 47	23 38
31	70 22	179 78	33 19	25 60
32	65 79	184 21	36 12	28 00
33	61 54	188 46	39 31	30 62
34	57 47	192 53	42 76	33 50
35	53 62	196 38	46 50	36 62
36	49 93	200 07	50 58	40 07
37	46 43	203 57	55 02	43 85
38	43 07	206 93	59 93	48 05
39	39 89	210 11	65 30	52 67
40	36 85	213 15	71 23	57 85
41	33 94	216 06	77 85	63 65
42	31 19	218 81	85 18	70 15
43	28 57	221 43	93 44	77 50
44	26 08	223 92	102 76	85 87
45	23 71	226 29	113 33	95 45
46	21 45	228 55	125 47	106 53
47	19 32	230 68	139 49	119 42
48	17 29	232 71	155 89	134 62
49	15 36	234 64	175 32	152 77
50	13 53	236 47	198 66	174 75

TABLEAU indiquant le coût d'une rente viagère de $200 à 60 ans (hommes) si le patron aide l'employé en achetant 50, 45, 40, 35 ou 30 p. 100 de la rente, suivant l'âge auquel celui-ci est entré à son service, le paiement devant se faire chaque semaine, et l'employé devant payer la balance des $200.

COLONNE I.—L'employé est entré en service à 20 ans ou au-dessous. Le patron achète 50 p. 100 de la rente, ou $100 sur l'un des plans A ou B. L'employé paie $100 sur le plan A.

COLONNE II.—L'employé est entré en service entre 21 et 25 ans, inclusivement. Le patron achète 45 p. 100 de la rente, ou $90 sur l'un des plans A ou B. L'employé paie $110 sur le plan A.

COLONNE III.—L'employé est entré en service entre 26 et 30 ans, inclusivement. Le patron achète 40 p. 100 de la rente, ou $80, sur l'un des plans A ou B. L'employé paie $120 sur le plan A.

COLONNE IV.—L'employé est entré en service entre 31 et 35 ans, inclusivement. Le patron achète 35 p. 100 de la rente, ou $70, sur l'un des plans A ou B. L'employé paie $130 sur le plan A.

COLONNE V.—L'employé est entré en service entre 36 et 40 ans, inclusivement. Le patron achète 30 p. 100 de la rente, ou $60, sur l'un des plans A ou B. L'employé paie $140 sur le plan A.

Sur le plan A, en cas de mort avant l'échéance du premier paiement de la rente viagère, le montant total payé par le rentier sera remboursé, avec intérêt composé à 3 p. 100, à ses représentants légaux.

Sur le plan B, où la rente est meilleur marché, il n'y a aucun remboursement, en cas de mort avant l'échéance de la rente.

Age au dernier anniversaire.	COLONNE I.		COLONNE II.			COLONNE III.			COLONNE IV.			COLONNE V.		
	Le patron et l'employé, chacun 50 p. 100.		Le patron, 45 p. 100 sur l'un des plans		L'employé sur le plan	Le patron, 40 p. 100 sur l'un des plans		L'employé sur le plan	Le patron, 35 p. 100 sur l'un des plans		L'employé sur le plan	Le patron, 30 p. 100 sur l'un des plans		L'employé sur le plan
	A.	B.	A.	B.	A.	A.	B.	A.	A.	B.	A.	A.	B.	A.
14	·15	·11												
15	·15	·11												
16	·16	·12												
17	·17	·13												
18	·18	·13												
19	·19	14												
20	·20	·15												
21	·21	·15	·19	·14	·24									
22	·22	·16	·20	·15	·25									
23	·23	·17	·21	·16	·26									
24	·24	·18	·22	·17	·27									
25	·26	·19	·24	·18	·29									
26	·27	·21	·25	·19	·30	·22	·17	·33						
27	·29	·22	·27	·20	·32	·24	·18	·35						
28	·30	·23	·27	·21	·33	·24	·19	·36						
29	·32	·25	·29	·23	·36	·26	·20	·39						
30	·34	·26	·31	·24	·38	·28	·21	·41						
31	·36	·28	·33	·26	·40	·29	·23	·44	·26	·20	·47			
32	·38	·30	·35	·27	·42	·31	·24	·46	·27	·21	·50			
33	·41	·32	·37	·29	·46	·33	·26	·50	·29	·23	·54			
34	·43	·34	·39	·31	·48	·35	·28	·52	·31	·24	·56			
35	·46	·36	·42	·33	·51	·37	·29	·56	·33	·26	.60			
36	·49	39	·45	·36	·54	·40	·32	·59	·35	·28	·64	·30	·24	·69
37	·52	·42	·47	·38	·58	·42	·34	·63	·37	·30	·68	·32	·26	·73
38	·56	·45	·51	·41	·62	·45	·36	·68	·40	·32	·73	·34	·27	·79
39	·60	·49	·54	·45	·66	·48	·40	·72	·42	·35	·78	·36	·30	·84
40	·65	·53	·59	·48	·72	·52	·43	·78	·46	·38	·85	·39	·32	·91

N.B.—Le tableau ci-dessus indique le coût par semaine, pour le patron et l'employé, d'une rente de $200, à différents âges. Il est impossible cependant, quand le taux annuel est réparti en de si petits montants, de donner l'exacte proportion hebdomadaire du taux annuel. Mais le rentier sera pleinement crédité dans le règlement des comptes, à la fin de l'année, pour tout le montant payé en sus du taux annuel de sa rente.

DOC. PARLEMENTAIRE No 10c

TABLE

INDIQUANT LE COUT D'UNE RENTE VIAGÈRE DE $100,

POUVANT ÊTRE ACQUISE PAR PAIEMENTS HEBDOMADAIRES, PAR DES PERSONNES DE 14 À 50 ANS, ET COMMENÇANT À 55, 60, 65 OU 70 ANS

Les tables suivantes indiquent le coût, par semaine, d'une rente viagère de $100, à différents âges. Il est impossible, cependant, quand le taux annuel est réparti en de si petits montants, de donner l'exacte proportion hebdomadaire du taux annuel. Mais le rentier sera pleinement crédité dans le règlement des comptes à la fin de l'année, pour tout le montant payé en sus du taux annuel de sa rente.

HOMMES. PLAN A.					FEMMES. PLAN A.				
Age où l'on commence, au dernier anniversaire.	Paiements hebdomadaires pour une rente commençant à :				Age où l'on commence, au dernier anniversaire	Paiements hebdomadaires pour une rente commençant à :			
	55 ans.	60 ans.	65 ans.	70 ans.		55 ans.	60 ans.	65 ans.	70 ans.
14	.22	.15	.10	.06	14	.24	.16	.11	.07
15	.23	.15	.10	.06	15	.25	.17	.11	.07
16	.24	.16	.11	.07	16	.26	.18	.12	.08
17	.25	.17	.11	.07	17	.28	.19	.13	.08
18	.27	.18	.12	.07	18	.29	.20	.13	.08
19	.28	.19	.12	.08	19	.31	.21	.14	.09
20	.30	.20	.13	.08	20	.32	.22	.15	.09
21	.31	.21	.13	.08	21	.34	.23	.15	.10
22	.33	.22	.14	.09	22	.36	.24	.16	.10
23	.35	.23	.15	.09	23	.38	.26	.17	.11
24	.37	.24	.16	.10	24	.40	.27	.18	.11
25	.39	.26	.16	.10	25	.43	.29	.19	.12
26	.42	.27	.17	.11	26	.45	.30	.20	.12
27	.44	.29	.18	.11	27	.48	.32	.21	.13
28	.47	.30	.19	.12	28	.51	.34	.22	.14
29	.50	.32	.20	.12	29	.54	.36	.23	.14
30	.53	.34	.21	.13	30	.58	.38	.24	.15
31	.57	.36	.23	.14	31	.61	.40	.26	.16
32	.60	.38	.24	.15	32	.66	.42	.27	.17
33	.65	.41	.25	.15	33	.70	.45	.29	.18
34	.69	.43	.27	.16	34	.75	.48	.30	.19
35	.75	.46	.29	.17	35	.81	.51	.32	.20
36		.49	.30	.18	36		.55	.34	.21
37		.52	.32	.19	37		.58	.36	.22
38		.56	.34	.21	38		.62	.39	.23
39		.60	.36	.22	39		.67	.41	.25
40		.65	.39	.23	40		.72	.44	.26
41			.41	.25	41			.47	.28
42			.44	.26	42			.50	.30
43			.47	.28	43			.53	.32
44			.51	.30	44			.57	.34
45			.55	.32	45			.62	.36
46				.34	46				.38
47				.36	47				.41
48				.39	48				.44
49				.42	49				.47
50				.45	50				.51

Sur le plan "A", en cas de mort avant l'échéance du premier terme de la rente viagère, le montant total payé par le rentier sera remboursé, avec intérêt composé à 3 pour 100, à ses représentants légaux.

TABLE indiquant le coût d'une rente viagère de $100, pouvant être acquise par paiements hebdomadaires, par des personnes de 14 à 50 ans, et commençant à 55, 60, 65 ou 70 ans.—*Fin.*

HOMMES. PLAN B.					FEMMES. PLAN B.				
Age où l'on commence, au dernier anniversaire	Paiements hebdomadaires pour une rente commençant à :				Age où l'on commence, au dernier anniversaire	Paiements hebdomadaires pour une rente commençant à :			
	55 ans.	60 ans.	65 ans.	70 ans.		55 ans.	60 ans.	65 ans.	70 ans.
14	.17	.11	.06	.04	14	.19	.12	.08	.04
15	.18	.11	.07	.04	15	.20	.13	.08	.05
16	.19	.12	.07	.04	16	.21	.13	.08	.05
17	.20	.13	.07	.04	17	.22	.14	.09	.05
18	.21	.13	.08	.04	18	.23	.15	.09	.05
19	.22	.14	.08	.05	19	.24	.16	.10	.06
20	.24	.15	.09	.05	20	.26	.17	.10	.06
21	.25	.15	.09	.05	21	.27	.17	.11	.06
22	.27	.16	.10	.05	22	.29	.18	.11	.07
23	.28	.17	.10	.05	23	.31	.20	.12	.07
24	.30	.18	.11	.06	24	.33	.21	.13	.07
25	.32	.19	.11	.06	25	.35	.22	.13	.08
26	.34	.21	.12	.06	26	.37	.23	.14	.08
27	.36	.22	.13	.07	27	.39	.25	.15	.08
28	.39	.23	.13	.07	28	.42	.26	.16	.09
29	.41	.25	.14	.07	29	.45	.28	.17	09
30	.44	.26	.15	.08	30	.48	.30	.18	.10
31	.47	.28	.16	.08	31	.51	.31	.19	.10
32	.51	.30	.17	.09	32	.55	.34	.20	.11
33	.55	.32	.18	.09	33	.59	.36	.21	.12
34	.59	.34	.19	.10	34	.64	.38	.22	.12
35	.64	.36	.20	.10	35	.69	.41	.24	.13
36		.39	.21	.11	36		.44	.26	.14
37		.42	.23	.12	37		.47	.27	.15
38		.45	.25	.13	38		.51	.29	.16
39		.49	.26	.13	39		.55	.31	.17
40		.53	.28	.14	40		.60	.34	.18
41			.30	.15	41			.36	.19
42			.33	.16	42			.39	.21
43			.35	.18	43			.42	.22
44			.38	.19	44			.45	.24
45			.41	.20	45			.49	.25
46				.22	46				.27
47				.24	47				.30
48				.25	48				.32
49				.28	49				.35
50				.30	50				.38

Sur le plan "B", où l'on a la rente à meilleur marché, il n'y a aucun remboursement, en cas de décès avant l'échéance de la rente.

DOC. PARLEMENTAIRE No 10c

TABLE de rentes viagères à terme garanties pour 10 ans, pouvant être acquises par paiements périodiques, avec remboursement des sommes versées sur le prix d'achat.

Paiements hebdomadaires exigés pour l'achat d'une rente viagère de $100, commençant à 55, 60, 65 ou 70 ans, et servie ensuite par termes trimestriels, à vie, ou, de toute façon, pendant 10 ans. En cas de mort avant l'échéance du premier terme de la rente, le total de l'argent versé sera remboursé, avec intérêt composé, à 3 p. 100.

HOMMES.					FEMMES.				
Age où l'on commence, au dernier anniversaire	Paiements hebdomadaires, pour une rente commençant à :				Age où l'on commence, au dernier anniversaire	Paiements hebdomadaires, pour une rente commençant à :			
	55 ans.	60 ans.	65 ans.	70 ans.		55 ans.	60 ans.	65 ans.	70 ans.
14	.23	.16	.11	.08	14	.25	.17	.12	.08
15	.25	.17	.12	.08	15	.26	.18	.13	.09
16	.26	.18	.12	.08	16	.28	.19	.13	.09
17	.27	.19	.13	.09	17	.29	.20	.14	.10
18	.29	.20	.13	.09	18	.31	.21	.15	.10
19	.30	.21	.14	.10	19	.32	.22	.15	.11
20	.32	.22	.15	.10	20	.34	.24	.16	.11
21	.34	.23	.16	.11	21	.36	.25	.17	.12
22	.35	.24	.17	.11	22	.38	.26	.18	.12
23	.37	.26	.18	.12	23	.40	.28	.19	.13
24	.40	.27	.18	.12	24	.42	.29	.20	.14
25	.42	.29	.19	.13	25	.45	.31	.21	.14
26	.45	.30	.20	.14	26	.48	.32	.22	.14
27	.47	.32	.22	.15	27	.50	.34	.23	.15
28	.50	.34	.23	.15	28	.54	.36	.24	.16
29	.53	.36	.24	.16	29	.57	.38	.26	.17
30	.57	.38	.25	.17	30	.61	.41	.27	.18
31	.61	.40	.27	.19	31	.65	.43	.29	.19
32	.65	.42	.28	.19	32	.69	.46	.30	.20
33	.69	.45	.30	.20	33	.74	.49	.32	.21
34	.74	.48	.32	.21	34	.79	.52	.34	.22
35	.80	.51	.34	.22	35	.85	.55	.36	.24
36		.55	.36	.24	36		.59	.38	.25
37		.58	.38	.25	37		.63	.41	.27
38		.62	.40	.27	38		.67	.43	.29
39		.67	.43	.28	39		.72	.46	.30
40		.72	.46	.30	40		.77	.49	.32
41			.49	.32	41			.52	.34
42			.52	.34	42			.56	.36
43			.56	.36	43			.60	.39
44			.60	.39	44			.64	.41
45			.65	.41	45			.69	.44
46				.44	46				.47
47				.47	47				.50
48				.51	48				.54
49				.55	49				.58
50				.59	50				.62

RENTES VIAGÈRES A TERME GARANTIES POUR 10 ANS, ET PAYABLES ENSUITE AU RENTIER, TOUTE SA VIE DURANT.

Paiements annuels exigés pour l'achat d'une rente viagère garantie de $100, et commençant à l'âge de 55, 60, 65 ou 70 ans. (Ces paiements peuvent être répartis à volonté en versements hebdomadaires, mensuels, trimestriels ou semestriels, sans aucuns frais additionnels). En cas de décès, à n'importe quelle date avant l'échéance du 1er terme de la rente viagère, tous les versements faits par l'acheteur, ainsi que leur intérêt composé à 3 p. 100 seront remboursés à ses héritiers. En cas de décès au cours des 10 premières années suivant le premier paiement de la rente viagère, le service de celle-ci sera continué pendant les dix années entières à la personne qui aura été désignée par l'acheteur. Si le rentier survit à ces 10 ans, la rente lui sera continuée toute sa vie durant. Le coût de chaque $100 additionnels, jusqu'à concurrence de $600, est calculé au même taux. La rente sera payée par termes trimestriels de $25.

Exemple: Un homme âgé de 20 ans, achetant une rente viagère garantie de $100, devant commencer à 60 ans, paiera $11.14 pendant 40 ans, soit un total de $445.60.

S'il mourait, à quelque date que ce fut, avant l'échéance du premier terme de la rente, tout ce qu'il aurait payé, avec intérêt composé à 3 p. 100 serait remboursé à ses héritiers.

S'il mourait après le 1er paiement de sa dernière prime, et juste avant l'échéance de la rente viagère, le gouvernement rembourserait à sa femme ou à ses héritiers, la somme de $865.17.

S'il mourait après n'avoir reçu qu'un seul terme de la rente viagère, le gouvernement paierait à sa femme ou à ses héritiers $25.00 par trimestre, jusqu'à ce que le plein montant des $1,000 garantis eut été ainsi remboursé.

S'il survivait aux 10 ans, les $100 par an, qui sont le revenu d'un dépôt de $3,333⅓, dans la banque d'épargne postale, lui seraient payés à lui-même jusqu'à sa mort, vécut-il 100 ans et au delà.

DOC. PARLEMENTAIRE No 10c

Rentes viagères à terme, garanties pour 10 ans, etc.—*Fin.*

Hommes.					Femmes.				
Age auquel on commence (dernier anniversaire.)	Taux annuel d'une rente viagère, de $100 à l'âge de :—				Age auquel on commence (dernier anniversaire.)	Taux annuel d'une rente viagère, de $100 à l'âge de :—			
	55 ans.	60 ans.	65 ans.	70 ans.		55 ans.	60 ans.	65 ans.	70 ans.
	$ c.	$ c.	$ c.	$ c.		$ c.	$ c.	$ c.	$ c.
5	7.59	5.28	3.60	2.38	5	8.12	5.71	3.93	2.65
6	7.97	5.54	3.78	2.50	6	8.52	5.99	4.12	2.78
7	8.36	5.82	3.97	2.63	7	8.94	6.28	4.33	2.91
8	8.78	6.10	4.16	2.76	8	9.39	6.59	4.54	3.06
9	9.22	6.41	4.37	2.90	9	9.86	6.92	4.76	3.21
10	9.69	6.73	4.59	3.05	10	10.36	7.26	5.00	3.37
11	10.19	7.06	4.82	3.20	11	10.89	7.62	5.24	3.54
12	10.71	7.42	5.06	3.37	12	11.45	8.01	5.51	3.71
13	11.27	7.80	5.32	3.54	13	12.05	8.42	5.78	3.90
14	11.86	8.20	5.59	3.72	14	12.68	8.84	6.07	4.10
15	12.49	8.62	5.88	3.91	15	13.35	9.30	6.38	4.31
16	13.15	9.07	6.18	4.12	16	14.06	9.78	6.70	4.53
17	13.86	9.54	6.50	4.33	17	14.82	10.29	7.05	4.76
18	14.61	10.04	6.84	4.56	18	15.63	10.83	7.41	5.00
19	15.42	10.58	7.19	4.80	19	16.49	11.40	7.79	5.26
20	16.28	11.14	7.57	5.06	20	17.41	12.01	8.20	5.53
21	17.20	11.74	7.97	5.33	21	18.39	12.66	8.63	5.82
22	18.18	12.38	8.40	5.61	22	19.44	13.35	9.09	6.12
23	19.23	13.07	8.85	5.92	23	20.56	14.08	9.57	6.45
24	20.36	13.79	9.33	6.24	24	21.77	14.86	10.08	6.79
25	21.58	14.57	9.84	6.58	25	23.07	15.70	10.63	7.15
26	22.89	15.40	10.38	6.94	26	24.47	16.59	11.21	7.53
27	24.30	16.29	10.96	7.32	27	25.99	17.54	11.82	7.94
28	25.83	17.24	11.57	7.73	28	27.62	18.57	12.48	8.37
29	27.49	18.27	12.23	8.16	29	29.40	19.67	13.18	8.83
30	29.29	19.37	12.93	8.62	30	31.33	20.85	13.93	9.32
31	31.26	20.55	13.68	9.11	31	33.43	22.12	14.73	9.84
32	33.41	21.83	14.49	9.64	32	35.73	23.50	15.59	10.39
33	35.77	23.22	15.35	10.19	33	38.26	24.99	16.51	10.98
34	38.37	24.73	16.28	10.79	34	41.04	26.60	17.50	11.61
35	41.24	26.36	17.27	11.43	35	44.11	28.36	18.56	12.28
36	44.44	28.15	18.35	12.11	36	47.53	30.27	19.70	13.00
37	48.00	30.10	19 51	12.85	37	51.34	32.37	20.94	13.77
38	52.01	32.24	20.76	13.64	38	55.63	34.67	22.28	14.59
39	56.53	34.60	22.13	14.48	39	60.46	37.20	23.73	15.48
40	61.68	37.21	23.62	15.40	40	65.97	40.00	25.31	16.44
41	67.58	40.11	25.24	16.38	41	72.28	43.11	27.03	17.46
42	74.41	43.35	27.01	17.45	42	79.58	46.58	28 91	18.58
43	82 41	46.98	28.96	18.60	43	88.13	50.47	30.98	19.78
44	91.89	51.09	31.10	19.85	44	98.27	54.87	33.25	21.09
45	103.29	55.76	33.47	21.22	45	110.46	59.88	35.77	22.51
46	117 26	61.12	36.11	22.71	46	125.39	65.62	38.56	24.06
47	134.76	67.32	39.05	24.33	47	144.10	72.26	41.68	25.75
48	157.30	74.58	42.35	26.12	48	168.19	80.04	45.18	27.61
49	187.41	83.18	46.08	28.10	49	200.36	89.26	49.13	29.66
50	229.60	93.53	50.33	30.28	50	245.46	100.34	53.63	31.93
51		106.21	55.19	32.70	51		113.92	58.79	34.44
52		122.09	60.83	35.41	52		130.93	64.76	37.25
53		142.54	67.43	38.45	53		152.83	71.75	40.40
54		169.85	75.24	41 88	54		182.07	80.02	43.97
55		208.14	84.64	45.79	55		223.07	89.98	48.02
56			96.16	50.27	56			102.18	52.66
57			110.58	55.46	57			117.45	58.04
58			129.15	61.52	58			137.12	64.34
59			153.94	68.71	59			163.39	71.80
60			188.68	77.35	60			200.21	80.77
61				87.94	61				91.76
62				101.18	62				105.52
63				118.24	63				123.24
64				141.00	64				146.91
65				172.90	65				180.08

RENTES VIAGÈRES IMMÉDIATES, GARANTIES POUR 5 ANS.

En cas de mort du rentier avant l'expiration des 5 ans, la Rente Viagère est continuée pendant le reste de cette période, à la personne désignée par l'acheteur. Si le rentier survit aux 5 ans, la rente lui est continuée à lui-même, toute sa vie durant.

Age au dernier anniversaire.	Prix d'une Rente Viagère de $100.		Age au dernier anniversaire.	Prix d'une Rente Viagère de $100.	
	Hommes.	Femmes.		Hommes.	Femmes.
	$	$		$	$
55	1,207	1,312	68	842	924
56	1,179	1,285	69	816	893
57	1,150	1,258	70	791	863
58	1,122	1,230	71	766	834
59	1,093	1,202	72	742	805
60	1,065	1,172	73	719	777
61	1,036	1,142	74	696	751
62	1,007	1,112	75	675	725
63	979	1,081	76	654	700
64	951	1,049	77	634	677
65	923	1,018	78	616	654
66	896	987	79	598	633
67	869	955	80	582	613

RENTES VIAGÈRES IMMÉDIATES, GARANTIES POUR 10 ANS.

En cas de mort du rentier avant l'expiration des 10 ans, la Rente Viagère est continuée pendant le reste de cette période à la personne désignée par l'acheteur. Si le rentier survit aux 10 ans, la rente est continuée à lui-même toute sa vie durant.

Age au dernier anniversaire.	Prix d'une Rente Viagère de $100.		Age au dernier anniversaire.	Prix d'une Rente Viagère de $100.	
	Hommes.	Femmes.		Hommes.	Femmes.
	$	$		$	$
55	1,265	1,356	68	979	1,030
56	1,241	1,332	69	962	1,009
57	1,217	1,307	70	946	983
58	1,193	1,282	71	930	969
59	1,169	1,256	72	916	951
60	1,145	1,230	73	903	934
61	1,122	1,204	74	892	918
62	1,100	1,178	75	881	904
63	1,078	1,152	76	871	891
64	1,057	1,127	77	862	880
65	1,036	1,102	78	855	870
66	1,016	1,077	79	848	861
67	997	1,054	80	843	853

RENTES VIAGÈRES IMMÉDIATES, GARANTIES POUR 15 ANS.

En cas de mort du rentier avant l'expiration des 15 ans, la rente est continuée à la personne désignée par l'acheteur, pour le reste de la période. Si le rentier survit aux 15 ans, la rente sera continuée à lui-même, toute sa vie durant.

Age au dernier anniversaire.	Prix d'une Rente Viagère de $100.	
	Hommes.	Femmes.
	$	$
55	1,359	1,428
56	1,340	1,407
57	1,322	1,387
58	1,305	1,366
59	1,288	1,346
60	1,272	1,327
61	1,256	1,308
62	1,242	1,289
63	1,228	1,271
64	1,215	1,254
65	1,203	1,238
66	1,192	1,223
67	1,182	1,209
68	1,173	1,197
69	1,165	1,185
70	1,157	1,175
71	1,151	1,166
72	1,146	1,158
73	1,141	1,151
74	1,137	1,145

RENTES VIAGÈRES IMMÉDIATES, GARANTIES POUR 20 ANS.

En cas de mort du rentier avant l'expiration de 20 ans, la rente est continuée, pendant le reste de la période, à la personne désignée par l'acheteur. Si le rentier survit aux 20 ans, la rente lui est continuée à lui-même, toute sa vie durant.

Age au dernier anniversaire.	Prix d'une Rente Viagère de $100.	
	Hommes.	Femmes.
	$	$
55	1,479	1,523
56	1,467	1,508
57	1,456	1,494
58	1,445	1,480
59	1,436	1,467
60	1,427	1,455
61	1,418	1,443
62	1,411	1,433
63	1,404	1,423
64	1,398	1,415
65	1,393	1,407

TABLE indiquant le coût d'une Rente Viagère à terme, de $100, commençant à 60 ans, et payable à vie à des personnes de 14 à 50 ans, cette table indique aussi les montants remboursés en cas de mort au bout d'un certain nombre d'années après l'achat. Si la mort se produisait à un âge intermédiaire, une somme proportionnelle serait remboursée.

HOMMES.										FEMMES.									
Age où l'on commence.	Prime annuelle.	Montant remboursé, en cas de décès après								Age où l'on commence.	Prime annuelle.	Montant remboursé, en cas de décès après							
		10 ans.	15 ans.	20 ans.	25 ans.	30 ans.	35 ans.	40 ans.	45 ans.			10 ans.	15 ans.	20 ans.	25 ans.	30 ans.	35 ans.	40 ans.	45 ans.
	$ c.	$ c.	$ c.	$ c.	$ c.	$ c.	$ c.	$ c.	$ c.		$ c.	$ c.	$ c.	$ c.	$ c.	$ c.	$ c.	$ c.	$ c.
14	7.36	86.27	139.96	202.20	274.36	358.01	454.99	567.41	697.73	14	8.22	96 35	156.31	225.83	306.42	399.85	508.15	633.71	779.26
15	7.74	90.72	147.19	212.64	288.53	376.50	478.48	596.70	733.76	15	8.64	101.27	164 30	237.37	322.08	420.28	534.11	666.09	819.08
16	8.14	95.41	154.79	223.63	303.44	395.95	503.21	627.54		16	9.09	106.55	172.86	249.73	338.85	442.16	561.93	700.78	
17	8.57	100.45	162.97	235.45	319.47	416.87	529.79	660.69		17	9.56	112.05	181.80	262.65	356.37	465.03	590.99	737.01	
18	9.02	105.72	171.53	247.81	336.24	438.76	557.61	695.38		18	10.06	117.91	191.30	276.38	375.01	489.35	621.90	775.56	
19	9.50	111.35	180.65	261.00	354.14	462.11	587.28	732.39		19	10.59	124.13	201.38	290.94	394.77	515.13	654.66	816.42	
20	10.01	117.33	190.35	275.01	373.15	486.92	618.81	771.70		20	11.16	130.81	212.22	306.60	416.02	542.86	689.90	860.36	
21	10.55	123.66	200.62	289.84	393.28	513.18	652.19			21	11.76	137.84	223.63	323.09	438.38	572.04	726.99		
22	11.12	130.34	211.46	305.50	414.52	540.91	687.43			22	12.40	145.34	235.80	340.67	462.24	603.17	766.55		
23	11.74	137.61	223.25	322.54	437.64	571.07	725.75			23	13.08	153.31	248.73	359.35	487.59	636.25	808.59		
24	12.39	145.22	235.61	340.39	461.87	602.69	765.94			24	13.81	161.87	262.61	379.41	514.80	671.76	853.72		
25	13.09	153.43	248.92	359.63	487.96	636.74	809.21			25	14.58	170.89	277.26	400.56	543.50	709.22	901.32		
26	13.83	162.10	263.00	379.96	515.55	672.73				26	15.41	180.62	293.04	423.36	574.41	749.59			
27	14.63	171.48	278.21	401.94	545.37	711.65				27	16.30	191.05	309.97	447.82	607.62	792.88			
28	15.49	181.56	294.56	425.56	577.43	753.48				28	17.25	202.19	328.03	473.92	643.04	839.09			
29	16.41	192.34	312.06	450.84	611.72	798.23				29	18.27	214.15	347.43	501.94	681.06	888.71			
30	17.40	203.95	330.88	478.04	648.63	846.39				30	19.37	227.04	368.35	532.16	722.06	942.22			
31	18.46	216.37	351.04	507.16	688.14					31	20.55	240.87	390.78	564.58	766.05				
32	19.61	229.85	372.91	538.75	731.01					32	21.83	255.87	415.13	599.74	813.77				
33	20.86	244.50	396.68	573.09	777.61					33	23.22	272.16	441.56	637.93	865.58				
34	22.21	260.33	422.35	610.18	827.93					34	24.72	289.75	470.08	679.14	921.50				
35	23.68	277.56	450.31	650.57	882.73					35	26.35	308.85	501.08	723.92	982.26				
36	25.28	296.31	480.73	694.53						36	28.13	329.72	534.93	772.83					
37	27.03	316.82	514.01	742.60						37	30.07	352.45	571.82	826.12					
38	28.96	339.44	550.71	795.63						38	32.21	377.54	612.51	884.92					
39	31.08	364.29	591.03	853.87						39	34.56	405.08	657.20	949.48					
40	33.42	391.72	635.52	918.16						40	37.16	435.56	706.64	1020.91					
41	36.03	422.31	685.16							41	40.05	469.43	761.60						

42	38.93	456.30	740.30							42	43.27	507.17	822.83						
43	42.20	494.63	802.49							43	46.89	549.60	891.67						
44	45.89	537.88	872.66							44	50.98	597.54	969.45						
45	50.08	586.99	952.33							45	55.63	652.05	1057.88						
46	54.90	643.49								46	60.97	714.64							
47	60.47	708.78								47	67.14	786.96							
48	66.99	785.20								48	74.37	871.70							
49	74.72	875.80								49	82.93	972.03							
50	84.01	984.69								50	93.23	1092.76							

Chaque somme additionnelle de $100, ou moins, coûte au même taux.

Les calculs sont faits en supposant que les primes sont payées régulièrement 6 mois d'avance.

A 60 ans, la rente de $100 commence et est payée à vie, par termes trimestriels.

TABLE indiquant le coût d'une Rente Viagère de $100, commençant à 65 ans, pour personnes de 40 à 50 ans, cette table indique aussi les montants remboursés en cas de décès au bout d'un certain nombre d'années après l'achat. Si la mort arrive à un âge intermédiaire, une somme proportionnelle est remboursée.

HOMMES.					FEMMES.				
Age où l'on commence	Prime annuelle.	Montant remboursé en cas de mort après			Age où l'on commence	Prime annuelle.	Montant remboursé en cas de mort après		
		10 ans.	15 ans.	20 ans.			10 ans.	15 ans.	20 ans.
	$ c.	$ c.	$ c.	$ c.		$ c.	$ c.	$ c.	$ c.
40	19.92	233.48	378.80	547.27	40	22.52	263.96	428.25	618.70
41	21.29	249.54	404.86		41	24.05	281.89	457.34	
42	22.79	267.12	433.38		42	25.72	301.47	489.10	
43	24.43	286.35	464.57		43	27.56	323.03	524.09	
44	26.24	307.56	498.99		44	29.58	346.71	562.50	
45	26.24	331.00	537.02		45	31.82	372.97	605.10	
46	30.46	357.03			46	34.31	402.15		
47	32.94	386.09			47	37.08	434.62		
48	35.73	418.80			48	40.20	471.19		
49	38 87	455.60			49	43 71	512.33		
50	42.45	497.56			50	47.72	559.33		

Chaque somme additionnelle de $100, ou moins, coûte au même taux.
Les calculs sont faits, en supposant les primes payées régulièrement 6 mois d'avance.

A 65 ans, la rente commence et est payée à vie par termes trimestriels.

Des renseignements sur le prix des rentes viagères sur tout plan autorisé pour hommes ou femmes de 5 à 85 ans, seront fournis sur réception de détails quant à l'âge au dernier anniversaire, l'âge auquel on désire que la rente commence, et le montant de rente demandé.

DOC. PARLEMENTAIRE No 10c

RENTES VIAGÈRES GARANTIES POUR 10 ANS—ET SERVIES ENSUITE AU RENTIER PAR TERMES TRIMESTRIELS ET TOUTE SA VIE DURANT.

Hommes, plan A.

Table indiquant le coût d'une Rente Viagère à terme, de $100, commençant à 60 ans, et servie pendant 10 ans, que le rentier vive on non, un remboursement de $1,000 étant ainsi garanti. † (Si le rentier meurt avant d'avoir reçu la rente pendant 10 ans, l'acheteur peut désigner la personne à qui la rente sera servie pour la portion inexpirée des 10 ans ; si le rentier survit aux 10 ans, la rente lui sera continuée par termes trimestriels, toute sa vie durant, sans frais additionnels.)

Cette table indique aussi les montants remboursés, en cas de mort au bout d'un certain nombre d'années après l'achat. Si la mort se produisait à un âge intermédiaire, une somme proportionnelle serait payée. (Si le montant de rente acheté était de $200, les bénéfices de remboursement, en cas de décès, seraient deux fois les montants mentionnés ci-dessous.‡)

Age où l'on commence. — Hommes.	Prime annuelle donnant $100 à 60 ans.*	Montant remboursé, en cas de décès, à la fin de n'importe quel nombre d'années mentionné ci-dessous, écoulé après l'achat.							
		10 ans.	15 ans.	20 ans.	25 ans.	30 ans.	35 ans.	40 ans.	45 ans.
	$ c.	$ c.	$ c.	$ c.	$ c.	$ c.	$ c.	$ c.	$ c.
14	8.20	96.11	155.93	225.28	305.67	398.87	506.91	632.16	777.36
15	8.62	101.04	163.92	236.82	321 33	419.30	532.88	664.54	817.18
16	9.07	106.31	172.48	249.18	338.11	441.19	560.70	699.24	
17	9.54	111.82	181.42	262.10	355.63	464.05	589.75	735.47	
18	10.04	117.68	190.92	275.83	374.27	488.38	620.66	774.02	
19	10.58	124.01	201.19	290.67	394.39	514.64	654.04	815.65	
20	11.14	130.57	211.84	306.05	415.27	541.88	688.66	858.82	
21	11.74	137.61	223.25	322.54	437.64	571.07	725.75		
22	12.38	145.11	235.42	340.12	461.49	602.20	765.32		
23	13.07	153.20	248.54	359.08	487.22	635.76	807.97		
24	13.79	161.63	262.23	378.86	514.06	670.79	852.48		
25	14.57	170.78	277.07	400.29	543.13	708.73	900.70		
26	15.40	180.51	292.85	423.09	574.07	749.10			
27	16.29	190.94	309.78	447.54	607.25	792.39			
28	17.24	202.07	327.84	473.64	642.66	838.61			
29	18.27	214.15	347.43	501.94	681.06	888.71			
30	19.37	227.04	368.35	532.16	722.06	942.22			
31	20.55	240.87	390.78	564.58	766.05				
32	21.83	255.87	415.13	599.74	813.77				
33	23.22	272.16	441.56	637.93	865.58				
34	24.73	289.86	470.27	679.42	921.87				
35	26.36	308.97	501.27	724.20	982.63				
36	28.15	329.95	535.31	773.37					
37	30.10	352.81	572.39	826.95					
38	32.24	377.89	613.08	885.74					
39	34.60	405 55	657.96	950.58					
40	37.21	436.14	707.60	1022.28					
41	40.11	470.13	762.74						
42	43.35	508.11	824.36						
43	46.98	550 66	893.38						
44	51.09	598.83	971.54						
45	55.76	653.57	1060.35						
46	61.12	716.40							
47	67.32	789.07							
48	74.58	874.16							
49	83.18	974.96							
50	93.53	1096.28							

Hommes, plan A—Suite.

TABLE indiquant le coût d'une Rente Viagère de $100, commençant à l'âge de 65 ans.

Age où l'on commence. Hommes.	Prime annuelle donnant $100 à 65 ans.*	Montant remboursé, en cas de décès, à la fin de n'importe quel nombre d'années mentionné ci-dessous, écoulé après l'achat.		
		10 ans.	15 ans.	20 ans.
	$ c.	$ c.	$ c.	$ c.
40	23.62	276.85	449.16	648.92
41	25.24	295.84	479.97	
42	27.01	316.59	513.63	
43	28.96	339.44	550.71	
44	31.10	364.53	591.41	
45	33.47	392.31	636.47	
46	36.11	423.25		
47	39.05	457.71		
48	42.35	496.39		
49	46.08	540.11		
50	50.33	589.92		

* Chaque somme additionnelle de $100, ou moins, jusqu'à $600 coûte au même taux.

† Pour l'achat d'une rente de $600, un remboursement de $6,000 serait garanti.

‡ Si un homme commence, à 30 ans, l'achat d'une Rente Viagère de $300, et meurt après avoir payé pendant 25 ans, ses héritiers recevront 3 fois $722.06, soit un total de $2,166.18.

Les calculs sont faits en supposant les primes payées régulièrement et 6 mois d'avance.

Des renseignements sur le prix des Rentes Viagères sur tout plan autorisé, pour hommes ou femmes de plus de 5 ans, seront fournis sur réception de détails quant à l'âge au dernier anniversaire, l'âge auquel on désire que la rente commence, et le montant de rente demandé.

DOC. PARLEMENTAIRE No 10c

RENTES VIAGÈRES GARANTIES POUR 10 ANS—ET SERVIES ENSUITE À LA RENTIÈRE PAR TERMES TRIMESTRIELS, TOUTE SA VIE DURANT.

Femmes—Plan A.

TABLE indiquant le coût d'une Rente Viagère à terme, de $100, commençant à 60 ans, et servie pendant 10 ans, que la rentière vive ou non, un remboursement de $1,000 étant ainsi garanti.† (Si la rentière meurt avant d'avoir reçu la rente pendant 10 ans, l'acheteur peut désigner la personne à qui la rente sera servie pendant la portion inexpirée des 10 ans ; si la rentière survit aux 10 ans, la rente lui sera continuée par termes trimestriels, toute sa vie durant, sans frais additionnels.)

Cette table indique aussi les montants remboursés, en cas de mort au bout d'un certain nombre d'années après l'achat. Si la mort se produisait à un âge intermédiaire, une somme proportionnelle serait payée. (Si le montant de rente acheté était de $200, les bénéfices de remboursement, en cas de décès, seraient deux fois les montants mentionnés ci-dessous.‡)

Age où l'on commence. — Femmes.	Prime annuelle donnant $100 à 60 ans.*	Montant remboursé, en cas de décès, à la fin de n'importe quel nombre d'années mentionné ci-dessous, écoulé depuis l'achat.						
		10 ans.	15 ans.	20 ans.	25 ans.	30 ans.	35 ans.	40 ans.	45 ans.
	$ c.	$ c.	$ c.	$ c.	$ c.	$ c.	$ c.	$ c.	$ c.
14	8 84	103 61	168 10	242 86	329 53	430 00	546 48	681 50	838 04
15	9 30	109 01	176 85	255 50	346 68	452 38	574 92	716 97	881 64
16	9 78	114 63	185 98	268 69	364 57	475 73	604 59	753 97	
17	10 29	120 61	195 68	282 70	383 58	500 54	636 12	793 29	
18	10 83	126 94	205 95	297 54	403 71	526 80	669 50	834 92	
19	11 40	133 62	216 79	313 20	424 96	554 53	704 73	878 86	
20	12 01	140 77	228 39	329 95	447 70	584 20	742 44	925 89	
21	12 66	148 39	240 75	347 81	471 93	615 82	782 63		
22	13 35	156 48	253 87	366 77	497 65	649 38	825 28		
23	14 08	165 03	267 75	386 82	524 87	684 89	870 41		
24	14 86	174 18	282 58	408 25	553 94	722 84	918 63		
25	15 70	184 02	298 56	431 33	585 26	763 70	970 56		
26	16 59	194 45	315 48	455 78	618 43	806 99			
27	17 54	205 59	333 55	481 88	653 85	853 20			
28	18 57	217 66	353 13	510 18	692 24	903 30			
29	19 67	230 55	374 05	540 40	733 25	956 81			
30	20 85	244 39	396 49	572 82	777 23	1,014 21			
31	22 12	259 27	420 64	607 71	824 58				
32	23 50	275 45	446 88	645 62	876 02				
33	24 99	292 91	475 22	686 56	931 56				
34	26 60	311 78	505 83	730 79	991 58				
35	28 36	332 41	539 30	779 14	1,057 19				
36	30 27	354 80	575 62	831 62					
37	32 37	379 41	615 56	889 31					
38	34 67	406 37	659 29	952 50					
39	37 20	436 03	707 41	1,022 01					
40	40 00	468 85	760 65	1,098 93					
41	43 11	505 30	819 79						
42	46 58	545 97	885 78						
43	50 47	591 57	959 75						
44	54 87	643 14	1,043 42						
45	59 88	701 86	1,138 69						
46	65 62	769 14							
47	72 26	846 97							
48	80 04	938 16							
49	89 26	1,046 23							
50	100 34	1,176 10							

Femmes—Plan A—Fin.

TABLE indiquant le coût d'une Rente Viagère de $100 commençant à l'âge de 65 ans.

Age où l'on commence. — Femmes.	Prime annuelle donnant $100 à 65 ans.*	Montant remboursé, en cas de décès, à la fin de n'importe quel nombre d'années mentionné ci-dessous, écoulé après l'achat.		
		10 ans.	15 ans.	20 ans.
	$ c.	$ c.	$ c.	$ c.
40	25 31	296 66	481 30	695 35
41	27 03	316 82	514 01	
42	28 91	338 86	549 76	
43	30 98	363 12	589 12	
44	33 25	389 73	632 29	
45	35 77	419 26	680 21	
46	38 56	451 97		
47	41 68	488 54		
48	45 18	529 56		
49	49 13	575 86		
50	53 63	628 60		

* Chaque somme additionnelle de $100, ou moins, jusqu'à $600, coûte au même taux.

† Pour l'achat d'une rente de $600, un remboursement de $6,000 serait garanti.

‡ Si une femme commence, à 30 ans, l'achat d'une Rente Viagère de $300, et meurt apres avoir payé pendant 25 ans, ses héritiers recevront 3 fois $777.23, soit un total de $2,331.69.

Les calculs sont faits en supposant les primes payées régulièrement et 6 mois d'avance.

Des renseignements sur le prix des Rentes Viagères sur tout plan autorisé, pour hommes ou femmes de plus de 5 ans, seront fournis sur réception de détails quand à l'âge au dernier anniversaire, l'âge auquel on désire que la rente commence, et le montant de rente demandé.

DOC. PARLEMENTAIRE No 10c

PRIMES.

ÉTAT indiquant le total des primes payées par articles, pendant l'exercice clos le 31 mars 1911.

	$ c.	$ c.
Fer en gueuse	261,433 98	
Acier	350,455 95	
Tringles	526,858 50	
		1,138,748 43
Plomb		248,534 48
Fibre de manille employée dans la ficelle d'engerbage et cordage		49,784 29
Pétrole brut		160,596 28
		1,597,663 48

ÉTAT indiquant les primes payées aux diverses compagnies de fer et d'acier sur le fer, l'acier, etc., pendant l'exercice clos le 31 mars 1911.

Compagnie.	Fer en gueuse.	Acier.	Tringles.	Totaux.
	$ c.	$ c.	$ c.	$ c.
Algoma Steel Co., Ltd., Sault-Ste-Marie, Ont	58 475 56	106,648 89		165,124 45
Dominion Iron and Steel Co., Ltd., Sydney, N.-E	84,112 75	155,369 13	526,858 50	766,340 38
Nova Scotia Steel and Coal Co., Ltd., Sydney-Mines N.-E	19,994 80	31,533 89		51,528 69
Hamilton Steel and Iron Co., Ltd., Hamilton, Ont	59,977 07	41,451 99		101,429 06
Canada Iron Corporation, Midland, Ont.	17,417 06			
" " Drummondville, Que	1,584 36			19,001 42
Lake Superior Iron & Steel Co., Sault-Ste-Marie, Ont		15,452 05		15,452 05
Atikokan Iron Co., Port-Arthur, Ont	15,486 97			15,486 97
Standard Chemical Co., Deseronto, Ont	4,385 41			4,385 41
	261,433 98	350,455 95	526,858 50	1,138,748 43

Fer en gueuse manufacturé	587,469	tonn.
Acier "	584,093	"
Tringles "	87,810	"

ÉTAT indiquant les primes payées sur le fer en gueuse, les barres de fer puddlé, les exercices de

Exercice clos.	FER EN GUEUSE.		BARRES DE FER PUDDLÉ.		ACIER.	
	Quantité.	Primes.	Quantité.	Primes.	Quantité.	Primes.
	Tonnes.	$	Tonnes.	$	Tonnes.	$
30 juin—1896	52,052	104,105		5,611	29,749	59,499
" 1897	33,254	66,509	1,509	3,019	8,683	17,366
" 1898	72,523	165,654	2,568	7,706	24,673	67,454
" 1899	76,496	187,954	5,837	17,511	23,342	74,644
1900	101,838	238,296	3,374	10,121	21,453	64,360
" 1901	150,339	351,259	5,567	16,703	33,352	100,058
" 1902	341,654	693,108	6,984	20,550	36,375	77,431
" 1903	321,191	666,001	2,482	6,702	260,668	729,102
" 1904	273,434	533,982	4,321	11,669	128,884	347,990
" 1905	386,719	624,667	3,509	7,895	300,421	676,318
" 1906	581,858	687,632	3,560	5,875	569,237	941,000
31 mars—1907 (9 mois)	416,265	385,231	297	312	454,932	575,259
" 1908	686,780	863,817			661,940	1,092,201
" 1909	609,431	693,423			570,588	838,100
" 1910	740,244	573,969			740,390	695,752
" 1911	587,469	261,434			584,093	350,456
Totaux	5,431,547	7,097,041	42,812	113,674	4,448,780	6,706,990

l'acier, les articles en acier, la ficelle d'engerbage, le plomb et le pétrole brut pendant 1896 à 1911.

Articles en acier.		Plomb.		Manille, fibre.		Pétrole brut.		Total, primes.
Quantité.	Primes.	Quantité.	Primes.	Quantité.	Primes.	Quantité.	Primes.	
Tonnes.	$	Liv.	$	Liv.	$	Galls.	$	$
.....	.....	.....	.....	.....	.....	.....	.....	169,215
.....	.....	.....	.....	.....	.....	.....	.....	86,894
.....	.....	.....	.....	.....	.....	.....	.....	240,814
.....	.....	449,636,000	76,665	Minerai d'argent.		.....	.....	356 774
.....	.....	177,990,000	43,335			.....	.....	356,112
.....	.....	245,792,000	30,000			.....	.....	498,020
.....	.....	.....	.....	.....	.....	.....	.....	791,089
.....	.....	2,576,000	4,380	.....	.....	.....	.....	1,406,185
4,211	15,321	26,748,104	195,627	7,473,754	25,452	.....	.....	1,130,041
40,213	231,324	56,489,523	330,645	4,046,699	13,789	23,336,478	350,047	2,234,685
72,875	369,832	28,708,428	90,196	4,423,300	15,079	19,410,480	291,157	2,400,771
63,238	338,999	21,479	1,995	3,998,015	13,595	17,770,205	266,553	1,581,944
57,856	347,135	15,425,553	51,001	12,315,276	41,983	26,081,139	391,217	2,787,254
55,515	333,091	42,533,287	307,434	10,137,946	34,561	17,379,871	260,698	2,467,307
89,802	538,812	45,467,545	340,542	18,041,994	61,507	13,572,587	203,589	2,414,171
87,810	526,858	33,351,909	248,535	14,693,410	49,784	10,706,418	160,596	1,597,663
471,520	2,701,372	1,124,749,828	1,720,355	75,130,394	255,750	128,257,178	1,923,857	20,519,039

ÉTAT indiquant la prime payée à diverses compagnies de cordage sur la fibre de manille employée dans la fabrication de la ficelle d'engerbage, pendant l'exercice clos le 31 mars 1911.

Compagnies.	Livres de ficelle d'engerbage fabriquée.	Fibre de manille employée.	Montant payé.
	Liv.	Liv.	$ c.
The Canadian Cordage & Mfg. Co., Ltd., Peterboro', Ont ...	817,402	650,202	2,216 58
The Brantford Cordage Co., Ltd., Brantford, Ont	2,723,472	1,254,633	4,277 15
The Colonial Cordage Co., Ltd., Toronto, Ont	195,905	147,686	503 47
The Consumers Cordage Co., Ltd., Montréal, Qué., et Dartmouth, N.-E	6,064,220	4,250,562	14,490 52
The Farmers Binder Twine Co., Ltd., Brantford, Ont	2,050,176	718,199	2,448 41
The Plymouth Cordage Co., Ltd., Welland, Ont	16,623,550	7,672,128	25,848 16
	28,474,725	14,693,410	49,784 29

Ficelle d'engerbage fabriquée, 20,793,026 liv. Cordage fabriqué, 7,681,699 liv.

ÉTAT indiquant le taux des primes payables en vertu du statut sur divers articles, pour les exercices clos en décembre 1911 et 1912.

	1911.	1912.
* Par procédé électrique—		
(a) En gueuse, fer (de minerai canadien)	$ 1 70 par ton.	$ 0 90 par ton.
(a) Acier (de minerai canadien)	1 05 "	0 60 "
‡Plomb—		
(b) Fondu en Canada	15 00 "	15 00 "
(d) Pétrole brut	0 01½ par gall	0 01½ par gall
(c) Ficelle d'engerbage—Egal au droit d'exportation sur la fibre de manille des Iles Philippines, ou 75 cents pour 100 kilos.(1 kilo=2·204 liv.)		

(a) Voir Acte 6-7. Edouard VII, chap. 24.
(b) Voir Acte 7-8. Edouard VII, chap. 43.
(c) Voir Acte 3. Edouard VII, chap. 5, et Acte 6-7, Edouard VII, chap. 5.
(d) Voir Acte 9-10. Edouard VII, chap. 46.

* Prolongé jusqu'au 31 décembre 1912. ‡ Prolongé jusqu'au 30 juin 1913.

DOC. PARLEMENTAIRE No 10c

IMMIGRATION CHINOISE.

ETAT montrant les TRANSACTIONS en vertu des ACTES DE L'IMMIGRATION CHINOISE jusqu'au 31 mars 1911.

L'Acte primitif concernant les arrivages au Canada sur des navires partis de ports de l'Amérique du Nord, est entré en vigueur le 20 août 1885, et le 1er janvier 1886, à l'égard des arrivages sur d'autres navires, *voir* 48-49 Vict., chap. 71.

L'acte dans sa forme actuelle dans les Statuts revisés, chapitre 67 (1886), est un peu différent de l'acte primitif. On y a fait depuis deux amendements, savoir : par 50-51 Victoria, chapitre 35 (1887), et 55-56 Victoria, chapitre 25 (1892).

Ces actes généraux furent rappelés par l'acte 63-64 Victoria, chapitre 32, qui fut mis en vigueur le 1er janvier 1901. On y a fait depuis un amendement, savoir : par 2 Edouard VII, chapitre 5 (1902).

L'acte 63-64 Victoria, chapitre 32 (1900) et l'acte 2 Edouard VII, chapitre 5 (1902), sont rappelés par l'acte 3 Edouard VII, chapitre 8 (1903), qui est entré en vigueur le 1er janvier 1904.

Tous les actes en force antérieurement sont consolidés dans les Statuts revisés de 1906 sous le chapitre 95, et en juillet 1908. Les amendements décrétés ont été, savoir : 7-8 Edouard VII, chapitre 14.

Par arrêté en Conseil en date du 1er septembre 1885, le ministre des Douanes a été chargé d'appliquer l'acte, et par arrêté en Conseil en date du 13 mars 1893, ce soin a été transféré au ministère du Commerce.

Le revenu annuel, les dépenses, etc., en vertu de cet acte, ont été comme suit :—

Années.	Exempts.	Payant droits.	Enregistrement pour permis.	Total des recettes de toutes sources.	Remises.	Frais de perception.	Part de la capitation payée aux provinces.
	Nombre.	Nombre.	Nombre.	$ c.	$ c.	$ c.	$ c.
1886	1	211	829	11,693 00	450 00	1,629 26	2.525 00
1887	.....	124	734	7,424 50	.....	2,123 81	1,450 00
1888	.....	290	868	15,694 50	.....	2,041 22	3,587 50
1889	112	782	1,322	40,808 00	250 00	2,104 25	9,600 00
1890	97	1,069	1,671	56,258 00	300 00	1,634 99	13,250 00
1891	12	2,114	1,617	107,785 50	300 00	1,760 79	26,275 00
1892	6	3,276	2,168	166,502 00	550 00	1,980 36	40,662 50
1893	14	2,244	1,277	113,491 00	2,100 00	2,534 83	27,387 50
1894	22	2,087	666	105,021 50	500 00	3,469 80	25,437 50
1895	22	1,440	473	72,475 00	550 00	3,287 50	17,200 00
1896	24	1,762	697	88,800 50	950 00	2,873 78	21,312 50
1897	24	2,447	768	123,119 50	1,250 00	2,959 19	29,900 00
1898	17	2,175	802	109,754 00	1,250 00	2,954 57	26,400 00
1899	17	4,385	859	220,309 50	950 00	3,072 89	53,262 50
1900	26	4,231	1,102	215,102 00	4,950 00	3,195 00	55,462 50
1901*a*	26	2,518	1,204	178,704 00	3,850 00	3,495 00	43,500 00
1902	62	3,525	1,922	364,972 00	1,700 00	3,555 81	87,687 50
1903	84	5,245	2,044	526,744 00	1,600 00	4,099 99	261,450 00
1904*b*	128	4,719	1,920	474,420 00	2,400 00	4,193 26	231,600 00
1905	69	8	2,080	6,080 00	10,000 00	2,926 78	
1906	146	22	2,421	13,521 00	2,300 00	3,154 43	25,550 00
1907 (9 mois)	200	91	2,594	48,094 00	5,000 00	2,414 53	
1908	752	1,482	3,535	746,535 00	10,000 00	3,820 56	365,750 00
1909	695	1,411	3,731	713,131 00	67,500 00	4,877 50	318,750 00
1910	688	1,614	4,002	813,003 00	42,100 00	10,071 69	382,450 00
1911	805	4,515	3,956	2,262,056 00	12,000 00	20,641 97	1,122,750 00
Totaux	4,049	53,787	45,262	7,601,498 50	172,800 00	100,873 76	3,192,600 00

(*a*) Au 1er janvier 1901, la capitation a augmenté de $50 à $100. (*b*) Au 1er janvier 1904, la capitation a augmenté de $100 à $500.

NOTE : Par un arrêté en Conseil, en date du 31e jour de mai 1911, l'administration de l'acte d'immigration chinoise a été transmise au département de l'Intérieur, devant prendre effet le 2e jour d'octobre 1911.

ETAT indiquant les remboursements faits dans les diverses provinces à compte de la taxe perçue de la capitation.

Exercices terminés.	——	$ c.
1886	Colombie-Britannique	2,525 00
1887	" "	1,450 00
1888	" "	3,587 50
1889	" "	9,600 00
1890	" "	13,250 00
1891	" "	26,275 00
1892	" "	40,662 50
1893	" "	27,387 50
1894	" "	25,437 50
1895	" "	17,200 00
1896	" "	21,312 50
1897	" "	29,900 00
1898	" "	26,400 00
1899	" "	53,262 50
1900	" " $ 47,362 50	
	Québec 2,350 00	
	Ontario 4,137 50	
	Nouveau-Brunswick 62 50	
	Nouvelle-Ecosse 287 50 (Y compris paiements accrus avant 1900.)	
	Manitoba 475 00	
	Territoires du N.-O. 787 50	
		55,462 50
1901	Colombie-Britannique 40,512 50	
	Québec 1,300 00	
	Ontario 1,550 00	
	Nouvelle-Ecosse 100 00	
	Territoires du N.-O. 37 50	
		43,500 00
1902	Colombie-Britannique 86,287 50	
	Québec 862 50	
	Ontario 525 00	
	Territoires du N.-O. 12 50	
		87,687 50
1903 (a)	Colombie-Britannique 258,050 00	
	Ontario 350 00	
	Québec 2,800 00	
	Nouvelle-Ecosse 150 00	
	Territoires du N.-O. 100 00	
		261,450 00
1904	Colombie-Britannique 225,000 00	
	Ontario 6,000 00	
1905 } 1906 }	(b)	231,000 00
1907 (9 mois)	Colombie-Britannique 18,800 00	
	Ontario 450 00	
	Québec 5,600 00	
	Nouvelle-Ecosse 250 00	
	Nouveau-Brunswick 250 00	
	Yukon 200 00	
		25,550 00
1908	Colombie-Britannique 345,000 00	
	Québec 18,500 00	
	Ontario 250 00	
	Nouvelle-Ecosse 750 00	
	Nouveau-Brunswick 1,000 00	
	Saskatchewan 250 00	
		365,750 00
1909	Colombie-Britannique 304,500 00	
	Québec 13,500 00	
	Ontario 250 00	
	Nouvelle-Ecosse 250 00	
	Nouveau-Brunswick 250 00	
		318,750 00

DOC. PARLEMENTAIRE No 10c

ETAT indiquant les remboursements faits dans les diverses provinces à compte de la taxe perçue de la capitation.

Exercices terminés.		$	c.
1910	Colombie-Britannique	$ 356,200 00	
	Québec	22,500 00	
	Ontario	1,500 00	
	Nouvelle-Ecosse	250 00	
	Nouveau-Brunswick	1,750 00	
	Alberta	250 00	
			382,450 00
1911	Colombie-Britannique	1,066,000 00	
	Québec	49,250 00	
	Ontario	5,000 00	
	Nouvelle-Ecosse	1,000 00	
	Nouveau-Brunswick	1,500 00	
			1,122,750 00

(a) Antérieurement à 1903, un quart de toutes les entrées dues et payées par les immigrants chinois (moins les frais de perception) à la fin de chaque exercice a été payé à la province dans laquelle il a été perçu. Commençant en 1903, sous 2 Edouard VII, chap. 5, la moitié du montant est remboursée aux provinces respectives.

(b) Sur le compte des menues perceptions nuls paiements n'ont été faits aux provinces pour 1905 et 1906, mais ils ont été inclus dans les remboursements pour 1907.

ETAT indiquant les arrivages de chinois et les revenus perçus des principaux ports.

Exercices.	Exemptions.	Capitation à $50 chacune.	Enregistrement de départ à $1 chacun.	Autres revenus.	Total, revenus.
1886.	Nombre.	Nombre.	Nombre.	$ c.	$ c.
Victoria	1	210	824	142 00	11,466 00
Montréal				55 50	55 50
Autres ports		1	5	116 50	171 50
Totaux	1	211	829	314 00	11,693 00
1887.					
Victoria		116	728	484 50	7,012 50
Autres ports		8	6	6 00	412 00
Totaux		124	734	490 50	7,424 50
1888.					
Victoria		56	782	289 50	3,871 00
Vancouver		219	59	29 50	11,038 50
Montréal		1	1		51 00
Autres ports		14	26	8 00	734 00
Totaux		290	868	326 50	15,694 50
1889.					
Victoria	112	34	991	254 50	2,945 50
Vancouver		739	300	117 50	37,367 50
Montréal		6	1	0 50	301 50
Autres ports		3	30	13 50	193 50
Totaux	112	782	1,322	386 00	40,808 00
1890.					
Victoria	97	51	1,177	983 00	4,710 00
Vancouver		1,010	451	134 00	51,085 00
Montréal		2	1		101 00
Autres ports		6	42	20 00	362 00
Totaux	97	1,069	1,671	1,137 00	56,258 00
1891.					
Victoria	12	754	526	153 00	38,379 00
Vancouver		1,350	1,016	284 00	68,800 00
Montréal		1	6		56 00
Autres ports		9	69	31 50	550 50
Totaux	12	2,114	1,617	468 50	107,785 50
1892.					
Victoria	6	2,138	641	209 50	107,750 50
Vancouver		1,123	1,213	209 50	57,572 50
Montréal		2	29		129 00
Autres ports		13	285	115 00	1,050 00
Totaux	6	3,276	2,168	534 00	166,502 00

DOC. PARLEMENTAIRE No 10c

ETAT indiquant les arrivages de chinois et les revenus perçus des principaux ports—*Suite.*

Exercices.	Exempts.	Taxe par tête à $50 chacune.	Enregistrement de départ à $1 chacun.	Autres revenus.	Total, revenus.
1893.	Nombre.	Nombre.	Nombre.	$ c.	$ c.
Victoria	14	1,556	516	2 50	78,318 50
Vancouver		636	741	6 00	32,547 00
Montréal		12	7		607 00
Halifax		9			450 00
Autres ports		31	13	5 50	1,568 50
Totaux	14	2,244	1,277	14 00	113,491 00
1894.					
Victoria	22	1,130	296		56,796 00
Vancouver		912	370		45,970 00
Montréal		21			1,050 00
Halifax		7			350 00
Autres ports		17		5 50	855 50
Totaux	22	2,087	666	5 50	105,021 50
1895.					
Victoria	22	687	235		34,585 00
Vancouver		695	238	0 50	34,988 50
Montréal		30			1,500 00
Halifax		9			450 00
Autres ports		19		1 50	951 50
Totaux	22	1,440	473	2 00	72,475 00
1896.					
Victoria	23	780	347		39,347 00
Vancouver		941	359		47,400 00
Montréal		19			950 00
Autres ports	1	22		3 50	1,103 50
Totaux	24	1,762	697	3 50	88,800 50
1897.					
Victoria	19	1,169	513		58,963 00
Vancouver	5	1,247	254		62,604 00
Montréal		8			400 00
Halifax		1			50 00
Autres ports		22	1	1 50	1,102 50
Totaux	24	2,447	768	1 50	123,119 50
1898.					
Victoria	16	1,060	410	50 00	53,460 00
Vancouver	1	1,074	390	150 00	54,240 00
Sarnia		1			50 00
Montréal		17			850 00
Halifax			2		2 00
Autres ports		23		2 00	1,152 00
Totaux	17	2,175	802	202 00	109,754 00

ETAT indiquant les arrivages de chinois et les revenus perçus des principaux ports—*Suite.*

Exercices.	Exempts.	Taxe par tête à $50 chacune.	Enregistrement de départ à $1 chacun.	Autres revenus.	Total revenus.
1899.	Nombre.	Nombre.	Nombre.	$ c.	$ c.
Victoria	16	2,898	400		145,300 00
Vancouver	1	1,379	459	200 50	69,609 50
Sarnia		48			2,400 00
Montréal		21			1,050 00
Halifax		1			50 00
Autres ports		38			1,900 00
Totaux	17	4,385	859	200 50	220,309 50
1900.					
Victoria	20	2,677	570		134,420 00
Vancouver	6	1,203	532		60,682 00
Sarnia		271			13,550 00
Montréal		47		2,450 00	4,800 00
Halifax		7			350 00
Autres ports		26			1,300 00
Totaux	26	4,231	1,102	2,450 00	215,102 00
1901.		Augment. de $100 du 1er janv. 1901.			
Victoria	21	1,125	695		75,495 00
Vancouver	4	1,196	508		90,908 00
Sarnia		104			6,050 00
Montréal		59			4,050 00
Halifax		5			400 00
Autres ports	1	29	1	50 00	1,801 00
Totaux	26	2,518	1,204	50 00	178,704 00
1902.					
Victoria	41	1,926	1,017		193,617 00
Vancouver	21	1,535	905		154,405 00
Sarnia		15			1,500 00
Montréal		30		10,600 00	13,600 00
Autres ports		19			1,850 00
Totaux	62	3,525	1,922	10,600 00	364,972 00
1903.					
Victoria	44	3,290	894		329,894 00
Vancouver	40	1,883	1,142		189,442 00
Montréal		54			5,400 00
Halifax		3	8		308 00
Autres ports		15		200 00	1,700 00
Totaux	84	5,245	2,044	200 00	526,744 00
1904.		Augment. de $500 du 1er janv. 1904.			
Victoria	56	3,561	725		356,825 00
Vancouver	71	996	1,188		101,188 00
Sarnia		125			12,500 00
Montréal		27			2,700 00
Halifax	1		5		5 00
Autres ports		10	2	200 00	1,202 00
Totaux	128	4,719	1,920	200 00	474,420 00

DOC. PARLEMENTAIRE No 10c

ÉTAT indiquant les arrivages de chinois et les revenus perçus des principaux ports —*Suite.*

Exercices.	Exempts.	Taxe par tête à $500 chacune.	Enregistrement de départ à $1 chacun.	Autres revenus.	Total, revenus.
1905.	Nombre.	Nombre.	Nombre.	$ c.	$ c.
Victoria	37		692		692 00
Vancouver	32	8	1,381		5,381 00
Halifax			6		6 00
Autres ports			1		1 00
Totaux	69	8	2,080		6,080 00
1906.					
Victoria	66	6	828		3,828 00
Vancouver	80	11	1,560	100 00	7,160 00
Montréal		4	16		2,016 00
Halifax		1	4		504 00
Sydney-Nord			13		13 00
Totaux	146	22	2,421	100 00	13,521 00
1907 (9 mois).					
Victoria	85	13	909		7,409 00
Vancouver	101	62	1,665		32,665 00
Montréal		13	13		6,513 00
Sydney-Nord		1	7		507 00
Autres ports	14	2			1,000 00
Totaux	200	91	2,594		48,094 00
1908.					
Victoria	238	551	1,502	300 00	277,302 00
Vancouver	315	842	2,015		423,015 00
Montréal	37	70	11		35,011 00
Halifax	123	1	5		505 00
Sydney-Nord		2	2	1,700 00	2,702 00
Autres ports	39	16			8,000 00
Totaux	752	1,482	3,535	2,000 00	746,535 00
1909.					
Victoria	220	541	2,343	100 00	272,943 00
Vancouver	299	798	1,365		400,365 00
Montréal	127	65	16	3,800 00	36,316 00
Halifax	23		2		2 00
Sydney-Nord		2	3		1,003 00
Autres ports	26	5	2		2,502 00
Totaux	695	1,411	3,731	3,900 00	713,131 00
1910.					
Victoria	191	963	2,412	1	483,913 00
Vancouver	354	539	1,542		271,042 00
Nanaïmo	62				
Montréal	45	92	10		46,010 00
Ottawa	1	4			2,000 00
Halifax		4	5		2,005 00
Saint-Jean, N.-B.	1	7	1		3,501 00
Autres ports	34	5	32	2,000	4,532 00
Totaux	688	1,614	4,002	2,001	813,003 00

ÉTAT indiquant les arrivages de chinois et les revenus perçus des principaux ports. —*Fin.*

Exercices.	Exempts.	Taxe par tête à $500 chacune.	Enregistrement de départ à $1 chacun.	Autres revenus.	Total, revenus.
1911.	Nombre.	Nombre.	Nombre.	$ c.	$ c.
Victoria	179	2,833	2,011	600 00	1,419,111 00
Vancouver	562	1,442	1,920	.....	722,920 00
Nanaïmo	31	9	.....	.....	4,500 00
Montréal	29	190	10	.....	95,010 00
Québec	.....	8	5	.....	4,005 00
Ottawa	.....	6	.....	.....	3,000 00
Toronto	1	12	.....	.....	6,000 00
Halifax	1	4	4	.....	2,004 00
Saint-Jean, N.-B.	2	6	2	.....	3,002 00
Autres ports	.....	5	4	.....	2,504 00
Totaux	805	4,515	3,956	600 00	2,262,056 00

DOC. PARLEMENTAIRE No 10c

ETAT donnant la quantité de bois mesuré, inspecté et compté au port de Québec pour l'année terminée le 31 mars 1911, avec les totaux pour les neuf années précédentes.

Pièces.	Description.	Inspecté, mesuré et compté.	Tonneaux étalons.	Taux.	Honoraires des inspecteurs-mesureurs de bois	Total.
				c.	$ c.	$ c.
12,031	Pin blanc ou grume	Mesuré	13,536			
2	Pin rouge "	"	3			
4	Orme "	"	2			
42	Frêne "	"	35			
2,256	Bouleau "	"	1,110			
.....	Chêne "	"	.....			
.....	Erable "	"	.....			
10	Bois blanc "	"	8			
59	Noyer noir "	"	29			
.....	Noyer tendre "	"	.....			
.....	Epinette rouge "	"	.....			
.....	Epin. blanche "	"	.....			
14,404			14,723	10	1,472 30	1,472 30
353	Pin blanc, carré	Mesuré	268	7	18 76	
.....	Epinette blanche "	"	.....			
571	Pin rouge "	"	545			
4,497	Chêne "	"	6,436			
5,177	Orme "	"	6,271			
.....	Frêne "	"	.....			
.....	Bois vert "	"	.....			
12	Noyer tendre "	"	10			
10,257			13,262	9	1,193 58	
10,610			13,530		1,212 34	1,212 34
25,014			28,253			2,684 64

RÉCAPITULATION.

52,135	Bois de services en grume	Mesuré '01-02	63,052	.....	6,102 31	
41,158	"	" '02-03	42,616	.....	4,261 60	
58,027	"	" '03-04	63,463	.....	6,346 30	
52,810	"	" '04-05	61,520	.....	6,152 00	
21,785	"	" '05-06	23,348	.....	2,334 80	
7,902	"	" '06-07	8,033	.....	803 30	
27,350	"	" '07-08	31,864	.....	3,186 40	
26,306	"	" '08-09	28,921	.....	2,977 72	
16,518	"	" '09-10	20,019	.....	2,001 90	
14,404	"	" '10-11	14,723	.....	1,472 30	
55,314	Bois de service, carré	Mesuré '01-02	62,452	.....	5,024 38	
28,860	"	" '02-03	34,934	.....	3,011 46	
31,953	"	" '03-04	36,749	.....	3,102 95	
22,570	"	" '04-05	24,250	.....	2,066 62	
19,224	"	" '05-06	22,821	.....	2,000 63	
13,678	"	" '06-07	17,219	.....	1,526 61	
16,400	"	" '07-08	19,310	.....	1,663 80	
16,897	"	" '08-09	20,799	.....	1,806 16	
14,292	"	" '09-10	18,498	.....	1,636 06	
10,610	"	" '10-11	13,530	.....	1,212 34	

INSPECTION DE CERTAINES DENREES DU COMMERCE CANADIEN INSPECTEES EN VERTU DE 37 VIC., CHAP. 85, ET LES AMENDEMENTS.

ETAT donnant la quantité de la fleur et de la farine inspectées et des honoraires perçus pour l'exercice terminé le 31 mars 1911, avec les totaux pour les six années précédentes.

	D'hiver.	Roulée.	Sur échantillon.		Sure.	Rejetée.	Farine.	Honoraires.
	Sacs.	Sacs.	Brls.	Sacs.	Sacs.	Sacs.	Sacs.	$ c.
Montréal, 1904-05	341	140	439	6,629	344	331	Meal..100	166 48
" 1905-06	.....	.....		6,281	490	157	.....	138 56
" 1906-07	.....	.....		1,853	.....	1,631	.....	57 68
" 1907-08	.....	.....		3,401	42	156	.....	71 98
" 1908-09	.....	.....		38,979	64	340	99	394 82
" 1909-10	.....	.....		5,920	49	532	.....	65 01
" 1910-11	.....	.....		10,340	45	1,440	.....	118 25

HONORAIRES EXIGIBLES EN VERTU DE L'ACTE D'INSPECTION ET DE VENTE, CHAP. 85.

Fleur et Farine.

Pour chaque inspection et l'étampage ou marque, l'inspecteur aura droit de recevoir de la personne qui a demandé l'inspection pour chaque baril ou demi-baril, la somme de deux centins, outre les frais de tonnellerie, avant que la fleur ou farine ne soit enlevée, et lorsqu'il sera offert à l'inspection moins de cent barils de fleur à la fois, l'inspecteur aura droit de recevoir le total des honoraires qui lui auraient été payables sur cent barils.

Aussitôt que la fleur ou la farine sera inspectée, l'inspecteur ou le sous-inspecteur donnera gratuitement un certificat d'inspection spécifiant clairement et lisiblement la quantité et la qualité constatées par son inspection, le poids brut de cinq pour cent de la fleur ou farine, et la tare d'un pour cent, ce qu'il s'est fait payer pour l'inspection et le nom du moulin auquel la fleur ou farine aura été fabriquée.

Lorsque l'inspecteur jugera nécessaire d'enlever ou vider la farine pour s'assurer si le baril contient le poids de farine prescrit, il aura droit à deux centins pour chaque baril ainsi vidé (s'il ne contient pas le poids voulu) en sus des deux centins pour l'inspection et l'étampage.

ETAT donnant la quantité de foin inspecté et des honoraires perçus pour l'exercice terminé le 31 mars 1911, avec les totaux pour les neuf années précédentes.

DISTRICTS.	FOIN.											Degré à expédition.	Pas de degré.	PAILLE.				GRAIN.		Honoraires.
	Fléole.				Trèfle.			Mélange.												
	N° 1	N° 2.	N° 3.	Rejeté.	N° 1.	N° 2.	Pas de degré.	N° 1.	N° 2.	N° 3.	Rejeté.			N° 2.	N° 3.	Pas de degré.	Rejeté.	Ecrasé.	Honoraires.	
	Ton'x	Ton'x	Ton'x	T'x	Ton'x	Ton'x	Ton'x	Ton'x	Ton'x	Ton'x	Ton'x	Ton'x	Ton'x	Ton'x	Ton'x	Ton'x	Ton'x	Ton'x	$ c.	$ c.
Toronto	196 7/20	627 1/2	166 1/5	....	....	42	.....	.....	17 1/2	1/2	.....	3	57 1/4	103	19	19	20 1/2	.....	.....	225 16
Peterboro	.....	.....	.....	....	.....	.....	.....	.....	10 7/20	.....	.....	.....	.....	...	.....	.....	.....	.....	.....	2 10
Montréal	.....	49 1/2	56 1/2	....	40	130	.....	.....	.....	.....	.....	10,872	30	...	.....	.....	.....	1,809	271 40	1,960 70
Totaux, 1910-11	196 7/20	677	222 7/10	....	40	172	.....	....	28	1/2	.....	10,875	87 1/4	103	19	19	20 1/2	1,809	271 40	2,187 96
RÉCAPITULATION.																				
Totaux, 1901-02.	4,223	7,315	558	....	81	1,973	.....	629	2,750	100	.....	10,554	262	.....	.....	.....	.....	.....	.....	3,345 40
Totaux, 1902-03.	195	4,569	779	....	.....	476	.....	.....	2,141	43	.....	14,367	372	.....	.....	.....	.....	.....	.....	1,979 53
Totaux, 1903-04.	26	3,283	8,025	....	.....	152	.....	.....	919	162	.....	18,900	111	.....	.....	.....	.....	.....	.....	2,542 85
Totaux, 1904-05.	13	3,163	5,849	....	.....	471	.....	.....	1,849	561	.....	16,203	207	.....	.....	.....	.....	.....	.....	2,224 45
Totaux, 1905-06.	15	277	2,651	....	9	920	.....	.....	700	1,300	.....	18,083	1,199	.....	.....	.....	.....	.....	.....	2,164 05
Totaux, 1906-07.	.....	131 1/2	75	....	.....	70	.....	.....	20	38	.....	14,008	15	.....	.....	.....	.....	.....	.....	1,448 60
Totaux, 1907-08.	11	79 1/2	71 1/2	....	.....	.....	.....	.....	6 3/5	13 1/2	.....	14,719	16 1/2	.....	.....	.....	.....	.....	.....	1,663 45
Totaux, 1908-09.	77	184 1/5	284	3 1/5	.....	5	.....	.....	6	8	.....	14,543	135 1/2	.....	.....	.....	.....	.....	.....	2,291 45
Totaux, 1909-10.	135 1/4	185 3/4	100 1/4	....	.....	2 1/2	166	.....	3 1/2	.....	2	13,144	202 1/2	.....	1 7/20	8 3/4	2	.....	.....	2,061 72
Totaux, 1910-11.	196 7/20	677	222 7/10	....	40	172	.....	.....	28	1/2	.....	10,875	87 1/4	103	19	19	20 1/2	1809	271 40	2,187 96

Honoraires exigibles d'après l'Acte d'inspection et de vente, chap. 85. Inspection du foin : la tonne, 20 centins.

ETAT donnant la quantité de poisson inspecté et les honoraires perçus pour l'exercice terminé le 31 mars 1911, et les totaux pour les neuf années précédentes.

POISSON SAUMURÉ.

DISTRICTS.	Saumon.			Truite de mer.		Maquereau.	Hareng.		Gasparot.	Morue.		Autres poissons		Honoraires.
	Tcs.	Brls.	½ brls.	Brls.	½ brls.	Brls.	Brls.	½ brls.	Brls.	Brls.	½ brls.	Brls.	½ brls.	
														$ c.
Québec														
Saint-Jean							73	2,105						66 81
Halifax														
Lunenburg														
Totaux, 1910-11							73	2,105						66 81

RÉCAPITULATION.

Totaux, 1901-02	20	2,121	5	23	2	2,980	3,837	11,870	627	4,055	8	10	2	1,435 61
Totaux, 1902-03	317	976	10	214	6	996	1,651	11,783	101	1,306	3	138	1	889 21
Totaux, 1903-04						552	687	13,581						493 88
Totaux, 1904-05						20	1,202	8,329						310 87
Totaux, 1905-06							813	11,536						386 78
Totaux, 1906-07							1,252	11,534						409 55
Totaux, 1907-08							427	6,507						212 46
Totaux, 1908-09							451	2,496						97 43
Totaux, 1909-10							246	4,584						149 82
Totaux, 1910-11							73	2,105						66 81

ÉTAT donnant la quantité d'huile de poisson inspectée et les honoraires perçus pour l'année terminée le 31 mars 1911, et les totaux pour les neuf années précédentes.

HUILE DE POSSON.

DISTRICTS.	HUILE DE LOUP-MARIN.										HUILE DE BALEINE.		HUILE DE MARSOUIN.		HUILE DE MORUE.						HUILE DE MERLUCHE.			Autres huiles de poissons.	Honoraires.
	N° 2, pâte.			N° 3, jaune.			N° 4, brune			N° 5, brun foncé	N° 1, pâle.	N° 3, brune.	N° 2, jaune.		A.			B.			A.		B.		
	Pcs.	Trc.	Brls.	Pcs.	Trc.	Brls.	Pcs.	Trc.	Brls.	Trc.	Trc.	Brls.	Trc.	Brls.	Pcs.	Trc.	Brls.	Pcs.	Trc.	Brls.	Hds.	Brls.	Trc.	Brls.	$ cts.
Québec																									
Saint-Jean																	491					306		8	112 15
Halifax																									
Lunenburg																									
Totaux, 1910-11																	491					306		8	112 15

RÉCAPITULATION.

Totaux, 1901-02	433	225	150	62	313	131	55	26	30	1		26	35	2	1,778	758	846	27	3	12	2	604	1	2	899 80
Totaux, 1902-03		353			234			121		18	4	9	11	1	18	1,601	272		100		30	430	11	32	558 30
Totaux, 1903-04														4	5	155	224			14		114		14	87 50
Totaux, 1904-05														3	8	138	256		26	1		479			144 10
Totaux, 1905-06												19					271			4		650			141 40
Totaux, 1906-07																	287					216		12	77 52
Totaux, 1907-08																	220					353			85 95
Totaux, 1908-09																	395			2	1	218		4	93 00
Totaux, 1909-10																	356					190	10		83 40
Totaux, 1910-11																	491					306		8	112 15

HONORAIRES EXIGIBLES D'APRÈS L'ACTE D'INSPECTION ET DE VENTE, CHAP. 95.

POISSON SAUMURÉ ET HUILE DE POISSON.

Tout inspecteur ou sous-inspecteur qui inspectera et étampera ou marquera un baril ou colis de poisson saumuré, ou du poisson saumuré en vrac, ou du poisson fumé, ou de l'huile de poisson, conformément aux dispositions du présent acte, aura droit aux honoraires suivants, qui lui seront payés par le propriétaire primitif ou par la personne qui l'aura employé en premier lieu, savoir :—

1. Pour chaque tiercon de saumon, de truite saumonée ou de truite de mer, quinze centins ;
2. Pour chaque demi-tiercon de saumon, de truite saumonée ou de truite de mer, dix centins ;
3. Pour chaque baril de saumon, de truite saumonée ou de truite de mer, quinze centins ;
4. Pour chaque demi-baril de saumon, de truite saumonée ou de truite de mer, dix centins ;
5. Pour chaque baril de maquereau, dix centins ;
6. Pour chaque demi-baril de maquereau, cinq centins ;
7. Pour chaque baril de hareng, sept centins ;
8. Pour chaque demi-baril de hareng, quatre centins ;
9. Pour chaque baril d'alose, dix centins ;
10. Pour chaque demi-baril d'alose, sept centins ;
11. Pour chaque baril de poisson blanc, dix centins ;
12. Pour chaque demi-baril de poisson blanc, sept centins ;
13. Pour chaque baril de morue, de merluche, d'aigrefin ou de barbue saumurée, cinq centins ;
14. Pour chaque demi-baril des mêmes poissons, trois centins ;
15. Pour chaque quart de baril ou tinette de poisson saumuré, un centin et demi ;
16. Pour chaque baril de morue, de merluche, d'aigrefin, de barbue, de lingue ou de merlan, salé sec, cinq centins ;
17. Pour chaque demi-baril des mêmes poissons, trois centins ;
18. Pour chaque baril d'achigan, dix centins ;
19. Pour chaque demi-baril d'achigan, sept centins ;
20. Pour chaque boîte de hareng fumé, un centin ;
21. Pour chaque demi-boîte de hareng fumé, un demi-centin ;
22. Pour chaque quart de boîte de hareng fumé, un quart de centin ;
23. Pour chaque baril de langues de morue, de noues de morue, de flétan ou d'anguille, dix centins ;
24. Pour chaque demi-baril des mêmes articles, sept centins ;
25. Pour inspecter, jauger et étamper chaque poinçon d'huile, vingt centins ;
26. Pour inspecter, jauger et étamper chaque barrique d'huile, quinze centins ;
27. Pour inspecter, jauger et étamper chaque tiercon d'huile, vingt centins ;
28. Pour inspecter, jauger et étamper chaque baril d'huile, quinze centins ;
29. Pour inspecter les futailles vides, un centin.

Les honoraires ci-dessus seront calculés en sus du sel et de la saumure de la tonnellerie, de l'emmagasinage et de la main-d'œuvre pour laver, rincer, nettoyer, clouer, visser ou encaquer et saumurer de nouveau le poisson.

Mais toute personne qui fera inspecter son poisson ou son huile de poisson, pourra employer à ses propres frais un tonnelier pour aider l'inspecteur ou sous-inspecteur dans l'accomplissement de ce devoir, et dans ce cas il ne sera rien alloué à l'inspecteur ou sous-inspecteur pour frais de tonnellerie ; et le tonnelier ainsi employé agira exclusivement d'après les ordres qu'il recevra de l'inspecteur ou sous-inspecteur par rapport à tout poisson ou huile de poisson par lui inspecté et non d'après l'ordre d'aucune autre personne. 37 V., c. 45, art. 68 ;—44 V., c. 22, art. 1 ;—48-49 V., c. 66, art. 16.

DOC. PARLEMENTAIRE No 10c

ETAT donnant la quantité de potasse et de perlasse iuspectées, et les honoraires perçus pour l'année terminée le 31 mars 1911 et pour les neuf mois précédents.

CENDRES.

DISTRICTS.		POTASSE.			PERLASSE.			Honoraires.
		1re qualité.	2e qualité.	3e qualité.	1re qualité.	2e qualité.	3e qualité.	
								$ c.
Montréal	1901-02	866	220	35	119			1,889 65
"	1902-03	611	90		212			1,386 56
"	1903-04	489	54	1	44			894 52
"	1904-05	722	131	2	18			1,276 82
"	1905-06	735	57	1	35			1,290 64
"	(9 mois).1906-07	362	7		23			617 25
"	1907-08	509	5	1	24			840 01
"	1908-09	662	30	3	30			1,137 46
"	1909-10	493	51	13	32			906 67
"	1910-11	705	42	6	20			1,174 76

Honoraires exigibles d'après l'Acte d'Inspection et de Vente, Chap. 85.

POTASSE ET PERLASSE.

Pour chaque 100 liv.	Prix coûtant de chaque baril fourni par l'inspecteur.	Pour tout fond neuf fourni.	Frais de tonnellerie et de réparation de chaque baril.	Pour quantité additionnelle nécessaire pour remplir un baril en partie plein, s'il en est req.	Pour enlever des barils la cendre ou autres matières de rebut.
20c.		25c.	18c.	25c.	25c.

ETAT donnant la quantité de cuir et peaux inspectés et les honoraires perçus pour les neuf mois terminés le 31 mars 1911, avec les totaux pour les neuf années précédentes.

DISTRICTS.	CUIR.	PEAUX.			PEAUX DE VEAU.			HONORAIRES.
	N° 1.	N° 1.	N° 2.	N° 3.	N° 1.	N° 2.	N° 3.	
								$ c.
†Hamilton								
†Kingston								
*Ottawa								
Toronto (mesuré)		34,025	36,146	11,563	288 peaux mesurées. 115 peaux cuites examinées			4,098 21 254 55
Lévis		3,152	1,638	301				
Montréal		58,368	31,592	16,000				5,270 67
Québec		17,362	11,221	1,966				1,526 95
†Saint-Jean								
*Winnipeg								
Totaux.. 1910-11		112,907	80,597	29,830				11,150 38

Récapitulation.

Totaux..1901-02	8,543	165,889	75,845	25,767				13,449 25
Totaux..1902-03	240	162,722	76,264	28,682				13,371 76
Totaux..1903-04		157,640	82,974	33,506				13,644 31
Totaux..1904-05		164,147	79,843	27,264				13,529 43
Totaux..1905-06		177,685	85,158	28,137				14,488 41
Totaux..1906-07		146,795	67,081	21,324				11,623 70
Totaux..1907-08		146,171	82,071	20,963				12,387 27
Totaux..1908-09		138,493	83,328	25,515				12,352 29
Totaux..1909-10		138,620	86,830	27,638				12,571 31
Totaux..1910-11		112,907	80,597	29,830				11,150 38

† Par inspecteurs. * Non offert pour inspection.

Honoraires exigibles d'après l'Acte d'Inspection et de Vente, Chap. 85.

CUIR ET PEAUX CRUES.

Cuir.	Peaux.	
Pour chaque côté ou morceau.	Par lots de moins de 100.	Par lots de plus de 100.
2c.	5c. pour chaque peau.	4c. pour chaque peau.

Les pommes et le fromage n'ont jamais été inspectés depuis qu'ils sont sujets à l'inspection. Les honoraires pour l'inspection des pommes est de 10c. par paquet. Il n'est pas exigé d'honoraires pour l'inspection de la ficelle d'engerbage, mais des dommages intérêts et des amendes sont imposés pour l'infraction à l'Acte.

Les règlements concernant la préparation, la vente et la livraison du foin, de la paille, du sel, le pesage des céréales et légumes sont établis par le Statut Edouard VII c. 26, et les actes que l'amendent.

DOC. PARLEMENTAIRE No 10c

REVENU ET DEPENSES.

ETAT indiquant le total du revenu et des dépenses du ministère du Commerce annuellement depuis son organisation.

Années terminées.	Revenu.	Dépenses.
	$ c.	$ c.
30 juin 1893	113,491 00	499,418 99
" 1894	105,021 50	590,343 99
" 1895	72,479 25	565,099 55
" 1896	88,860 50	587,289 55
" 1897	123,119 50	619,404 75
" 1898	109,754 00	654,178 38
" 1899	220,309 50	746,719 31
" 1900	215,102 00	736,954 78
" 1901	178,704 00	740,014 40
" 1902	378,981 35	1,573,669 57
" 1903	636,897 93	2,609,205 65
" 1904	542,918 82	2,394,337 79
" 1905	79,156 69	3,467,562 74
" 1906	122,452 49	3,852,751 64
31 mars 1907 (9 mois)	121,937 92	2,906,381 37
" 1908	882,644 33	5,069,644 50
" 1909	914,932 59	4,852,529 41
" 1910	1,405,265 15	4,984,890 58
" 1911	2,836,658 61	5,134,677 69

ETAT indiquant le revenu du ministère du Commerce pour l'exercice terminé le 31 mars 1911.

—	$ c.	$ c.
Inspection du grain :		
Division de l'ouest—		
Winnipeg		173,882 12
Division de l'est		
Kingston	177 19	
Peterborough	312 70	
Toronto	1,674 04	
Montréal	2,430 52	
		4,594 45
		178,476 57
Inspection du bois		2,684 64
Rentes viagères		393,441 40
Immigration chinoise		2,262,056 00
Revenu brut		2,836,658 61
Moins remboursements aux provinces, $1,122,750. Autre, $12,000		1,134,750 00
Revenu net		1,701,908 61

ETAT des dépenses du ministère du Commerce pour l'exercice clos le 31 mars 1911.

Services.	Montant payé.	Totaux.
Départemental.	$ c.	$ c.
Gouvernement civil—Appointements	45,875 12	
Dépenses contingentes	15,055 69	
		60,930 81
Immigration chinoise.		
Appointements	5,254 36	
Dépenses contingentes, y compris dépenses de la Commission royale	15,387 61	
		20,641 97
Remboursements aux chinois, $12,000 ; aux provinces, $1,122,750	1,134,750 00	
		1,134,750 00
Inspecteurs-mesureurs de bois.		
Appointements (personnel)	3,750 00	
" (inspecteurs-mesureurs de bois)	4,200 00	
Annuités	2,649 98	
Dépenses contingentes	1,415 95	
		12,015 93
Inspection des denrées.		
Appointements	109,740 76	
Gages et dépenses contingentes	93,854 04	
		203,594 80
Service du Commissaire du Commerce.		
Agences commerciales	114,599 45	
		114,599 45
Divers.		
Bureau international des douanes	600 00	
Prime sur fer en gueuse	261,433 98	
" acier	350,455 95	
" cringles	526,858 50	
" fibre de manille	49,784 29	
" plomb	248,534 48	
" pétrole brut	160,596 28	
Dépenses *re* primes	3,118 10	
" *re* rentes viagères pour la vieillesse	26,905 65	
Rentes viagères pour la vieillesse et remboursements de primes	40,916 27	
		1,669,203 50
Subventions postales et aux paquebots.		
Baddeck, Grand-Narrows, etc	7,450 00	
Canada et Australie (Pacifique)	180,509 02	
Canada, Australie et Nouvelle-Zélande (Atlantique)	100,000 00	
Canada et la Grande-Bretagne	600,000 00	
Canada et Mexique (Atlantique)	50,000 00	
" (Pacifique)	63,541 66	
Canada et Cuba	29,166 66	
Canada et Terreneuve	9,312 50	
Canada, Chine et Japon (additionnel)	48,666 66	
Canada et Afrique-Sud	146,000 00	
Caraquet, Shippegan et îles Miscou	500 00	
Froude's Point et Lockeport, N.-E.	600 00	
Gaspé et Dalhousie ou Campbellton	12,500 00	
A reporter	1,248,246 50	3,215,736 46

DOC. PARLEMENTAIRE No 10c

ETAT des dépenses du ministère du Commerce pour l'exercice clos le 31 mars 1911—*Fin.*

Services.	Montant payé.	Totaux.
	$ c.	$ c.
Report	1,248,246 50	3,215,736 46
Subventions postales et aux paquebots — Fin.		
Grand-Manan et le continent	7,000 00	
Halifax et Canso	4,000 00	
Halifax et Terreneuve, via Cap-Breton	4,000 00	
Halifax et Spry-Bay	2,307 69	
Halifax, Saint-Jean, Terreneuve et Liverpool	20,000 00	
Ile de la Madeleine et le continent	15,000 00	
Montréal et Saint-Jean et Manchester, Angleterre	35,000 00	
Ports de Newcastle, Neguac et Miramichi	2,500 00	
Ile Pelée et le continent	5,000 00	
Petit-de-Grat et Mulgrave	2,750 00	
Rivière Petitcodiac et le comté de Cumberland	2,000 00	
Pictou et Chéticamp	2,000 00	
Pictou, Murray-Harbour et Georgetown, I.-P.-E	6,000 00	
Port-Mulgrave et Canso	4,000 00	
Port-Mulgrave, Saint-Peters, Marble-Mountain, etc	6,000 00	
Port-Mulgrave et Guysboro	5,000 00	
Port-Mulgrave et Chéticamp	5,000 00	
Prince-Rupert, C.-A., et les îles de la Reine Charlotte	7,600 00	
Ile du P.-E., Cap Breton et Terreneuve	8,000 00	
Ile du P.-E. et le continent	12,500 00	
Ile du P.-E. et Grande-Bretagne	7,500 00	
Québec et Blanc-Sablon	20,000 00	
Québec et Gaspé	8,500 00	
Québec et l'île d'Orléans	500 00	
Rivière du Loup et Tadousac (été)	6,000 00	
Rivière du Loup et Tadousac (hiver)	5,750 00	
St.-Catharines Bay et Tadousac	3,500 00	
Saint-Jean et Digby	19,807 26	
Saint-Jean, Annapolis et Granville	1,500 00	
Saint-Jean, Digby et Clementsport	1,500 00	
Saint-Jean, Dublin et Belfast	5,250 00	
Saint-Jean et Glasgow	9,000 00	
Saint-Jean, Halifax et Londres	40,000 00	
Saint-Jean et Halifax via Yarmouth	8,269 18	
Saint-Jean et Margaretsville	2,437 50	
Saint-Jean et le Bassin des Mines	3,000 00	
Saint-Jean et le Bassin de Cumberland	3,000 00	
Saint-Jean et Westport	1,500 00	
Saint-Jean, Halifax, les Antilles et l'Amérique du sud	65,700 00	
Saint-Jean et Saint-André	3,384 62	
Saint-Stephen, les ports de la rivière Sainte-Croix, etc	3,000 00	
Sydney et la baie Saint-Laurent	6,500 00	
Sydney et Whycocomagh	3,060 00	
Victoria et San-Francisco	3,000 00	
Victoria, Vancouver et Skagway	12,500 00	
Victoria, et île de Vancouver (côte occidentale)	5,000 00	
	1,653,002 75	
En vertu de statuts spéciaux.		
Canada, Chine et Japon	72,188 89	
Canada et France	193,749 59	
		1,918,941 23
Total des dépenses		5,134,677 69

MONNAIES ET

Années terminées le 30 juin.	Etendue.	Evaluation de la population 1er juillet.	Circulation.			Dépôts		
			Banques autorisées, capital payé.	Billets émis par les banques autorisées.	Billets fédéraux.	Banques autorisées.	Caisse d'épargnes du B. P.	Caisse d'épargnes du gouvernement excepté B. P.
	milles car.	nombre.	$	$	$	$	$	$
1868	662,148	3,371,594	30,289,048	8,307,079	3,795.000	33,317,879	204,589	1,483,219
1869	662,148	3,412,617	30,981,074	8,063,198	4,830,000	40,779,472	856,814	1,594,525
1870	3,370,760	3,454,248	32,050,597	14,167,948	7,479,353	54,074,760	1,588,849	1,822,570
1871	3,729,665	3,518,411	36,415,210	18,339,893	7,367,341	57,787,922	2,497,260	2,072,037
1872	3,729,665	3,610,992	45,134,709	25,040,077	10,510,541	54,503,201	3,096,500	2,154,234
1873	3,729,665	3,668,220	55,102,959	29,516,046	11,284,132	57,509,823	3,207,052	2,958,170
1874	3,729,665	3,825,305	60,443,445	26,583,130	12,175,579	65,468,697	3,204,965	4,005,295
1875	3,729,665	3,886,534	63,367,687	20,902,991	10,778,873	61,094,860	2,926,090	4,245,091
1876	3,729,665	3,949,163	67,199,051	20,288,158	11,533,892	65,177,128	2,740,953	4,303,165
1877	3,729,665	4,013,271	63,923,156	18,265,356	10,680,493	62,129,706	2,639,937	4,830,693
1878	3,729,665	4,078,924	63,387,034	19,351,109	10,460,735	65,069,326	2,754,484	5,742,529
1879	3,729,665	4,146,196	64,159,427	18,090,814	10,789,710	64,403,237	3,105,191	6,102,492
1880	3,729,665	4,215,389	60,584,789	20,186,176	13,565,159	76,244,065	3,945,669	7,107,287
1881	3,729,665	4,336,504	59,384,987	26,102,368	14,538,965	83,666,189	6,208,227	9,628,445
1882	3,729,665	4,383,819	58,739,980	32,229,937	15,807,911	97,537,258	9,473,662	12,295,000
1883	3,729,665	4,433,363	61,404,554	32,211,945	15,997,855	98,308,436	11,976,237	14,242,870
1884	3,729,665	4,485,395	61,443,397	29,654,511	15,360,281	97,443,765	13,245,553	15,971,984
1885	3,729,665	4,538,790	61,821,158	29,692,803	15,633,256	95,030,429	15,090,540	17,888,536
1886	3,729,665	4,589,414	61,841,395	29,200,627	16,297,453	101,181,744	17,159,372	20,014,442
1887	3,729,665	4,638,109	60,815,356	30,438,152	15,059,836	107,154,483	19,497,750	21,334,525
1888	3,729,665	4,688,147	60,168,010	30,444,643	16,249,319	112,860,699	20,689,033	20,682,025
1889	3,729,665	4,739,617	60,236,451	31,209,972	15,426,281	123,655,414	23,011,423	19,944,935
1890	3,729,665	4,792,605	59,569,765	32,059,178	15,357,893	128,631,455	21,990,653	19,021,812
1891	3,729,665	4,844,366	60,742,366	31,379,886	16,176,317	142,633,216	21,738,648	17,661,378
1892	3,729,665	4,889,266	61,512,630	32,614,699	17,282,699	160,942,778	22,298,402	17,231,146
1893	3,729,665	4,935,748	61,954,314	33,483,413	18,448,494	170,817,433	24,153,194	17,696,464
1894	3,729,665	4,983,903	62,112,883	30,254,159	20,061,719	174,930,936	25,257,868	17,778,144
1895	3,729,665	5,033,839	61,701,007	30,106,578	19,520,233	182,688,227	26,805,542	17,644,956
1896	3,729,665	5,086,061	62,198,413	30,336,844	20,372,215	183,769,992	28,932,930	17,866,389
1897	3,729,665	5,141,508	61,949,536	32,366,174	22,318,096	201,141,688	32,380,829	16,554,147
1898	3,729,665	5,199,267	62,303,137	36,539,103	22,178,194	227,063,343	34,480,938	15,630,181
1899	3,729,665	5,259,491	63,674,085	39,097,708	24,236,467	258,402,340	34,771,605	15,470,110
1900	3,729,665	5,322,348	64,735,145	45,577,387	26,094,924	277,256,716	37,507,456	15,642,266
1901	3,729,665	5,411,000	67,095,718	49,119,479	27,671,452	315,775,426	39,950,810	16,098,146
1902	3,729,665	5,564,000	69,548,308	53,953,043	32,780,387	344,949,901	42,320,208	16,117,779
1903	3,729,665	5,701,000	76,660,301	58,865,845	39,006,199	378,937,458	44,255,327	16,515,802
1904	3,729,665	5,851,000	79,193,028	60,098,480	41,574,783	423,874,030	45,419,706	16,738,743
1905	3,729,665	6,014,000	82,199,900	61,587,560	47,334,222	468,571,648	45,368,321	16,649,136
1906	3,729,665	6,188,000	91,074,505	69,366,505	49,941,427	536,769,519	45,736,489	16,174,133
1907	3,729,665	*6,317,000	96,362,130	75,510,402	58,316,532	589,459,889	46,832,611	14,911,071
1908	3,729,665	*6,502,000	96,049,538	68,153,994	63,058,126	560,503,775	46,328,135	14,719,368
1909	3,729,665	*6,702,000	97,436,424	70,170,491	79,005,301	681,658,944	44,568,683	14,556,878
1910	3,729,665	*6,919,000	98,728,342	79,781,631	89,285,728	797,849,593	42,848,026	14,563,225
1911	3,729,665	*7,156,000	101,065,306	88,618,699	99,308,945	874,672,408	43,017,587	14,341,668

* Evaluation de la population au 31 mars.

DOC. PARLEMENTAIRE No 10c

DU PROGRÈS DU CANADA.

BANQUES.

EN		BANQUES AUTORISÉES.						Années terminées le 30 juin.
					Virement au 31 décembre.			
Caisses d'épargnes spéciales.	Dépôts, total.	Prêts au public.	Actif.	Passif.	Totaux.	A Montréal.	A Toronto.	
$	$	$	$	$	$	$	$	
2,672,884	37,678,571	51,966,120	77,872,257	43,722,647	.....	.....	.....	1868
3,272,228	46,503,039	55,722,154	83,565,027	48,380,967	.....	.....	.....	1869
4,180,559	61,666,738	67,107,167	102,147,293	66,530,393	.....	.....	.....	1870
4,798,644	67,155,863	86,121,888	121,014,395	77,486,706	.....	.....	.....	1871
5,275,642	65,029,577	110,479,832	151,772,876	94,224,644	.....	.....	.....	1872
6,768,672	70,443,717	124,519,008	168,519,746	98,296,677	.....	.....	.....	1873
6,811,010	79,489,967	132,518,287	188,417,005	117,656,218	.....	.....	.....	1874
6,611,416	74,877,457	136,771,679	184,441,108	101,371,845	.....	.....	.....	1875
6,605,348	78,826,594	131,579,195	184,421,514	101,686,717	.....	.....	.....	1876
6,054,457	75,654,793	126,222,470	174,375,603	95,004,254	.....	.....	.....	1877
5,631,173	79,197,512	122,918,778	175,473,086	95,641,008	.....	.....	.....	1878
5,494,165	79,105,085	130,472,200	170,446,074	93,375,749	.....	.....	.....	1879
6,651,025	93,948,046	111,956,858	181,741,074	108,833,271	.....	.....	.....	1880
7,685,888	107,188,749	134,113,252	198,967,278	125,063,546	.....	.....	.....	1881
8,658,434	127,964,354	169,125,878	229,271,064	153,001,994	.....	.....	.....	1882
8,791,045	133,318,588	178,728,321	226,803,491	145,296,836	.....	.....	.....	1883
8,861,141	135,522,443	164,648,286	223,855,601	140,973,233	.....	.....	.....	1884
9,191,895	137,201,400	162,847,002	217,264,655	138,510,300	.....	.....	.....	1885
9,177,132	147,532,690	162,908,287	228,422,353	147,547,682	.....	.....	.....	1886
10,092,144	158,078,902	169,357,326	229,241,464	149,413,632	.....	.....	.....	1887
10,475,292	164,707,049	178,185,816	244,975,223	166,344,852	.....	.....	.....	1888
10,761,060	177,372,832	190,721,124	255,765,631	175,062,257	.....	.....	.....	1889
10,889,828	180,533,748	195,987,402	254,628,694	174,501,422	.....	.....	.....	1890
10,982,232	193,015,474	202,692,481	269,491,153	188,337,504	.....	.....	.....	1891
12,236,099	212,708,425	210,234,377	292,054,017	209,362,011	.....	.....	.....	1892
12,823,833	225,490,924	225,999,798	304,363,580	219,666,996	979,163,296	568,739,064	309,494,818	1893
12,919,578	230,886,526	224,371,222	307,542,429	221,292,707	969,557,097	546,606,148	279,267,751	1894
13,128,484	240,267,209	224,627,632	312,986,516	226,943,664	1,046,323,079	583,160,000	308,634,341	1895
14,459,832	245,029,143	224,507,301	316,122,706	228,338,219	1,028,997,242	527,858,016	342,001,717	1896
15,025,563	265,102,227	226,960,482	335,203,890	247,766,150	1,17 ,710,345	601,185,000	365,756,953	1897
15,482,100	292,656,562	245,336,120	365,634,052	277,407,521	1,390,019,344	731,264,677	439,489,336	1898
15,893,567	324,537,622	283,713,938	408,936,411	316,320,478	1,625,680,194	794,109,924	504,569,918	1899
17,425,471	347,831,909	316,634,620	440,348,102	340,295,278	1,589,560,411	734,941,608	513,697,000	1900
19,125,100	390,949,482	318,240,549	528,304,110	417,320,761	1,871,061,725	889,486,915	599,385,671	1901
20,360,888	423,748,776	348,690,611	581,876,985	465,103,425	2,538,583,771	1,089,976,730	809,078,559	1902
21,241,992	460,950,579	406,184,733	641,985,372	508,049,963	2,698,895,000	1,113,978,000	808,748,000	1903
23,063,143	509,095,622	452,134,220	694,303,415	554,445,911	2,741,441,000	1,065,067,000	842,097,000	1904
25,050,965	555,640,070	480,906,634	757,988,531	609,989,375	3,334,614,000	1,324,314,000	1,047,491,000	1905
27,399,193	626,079,334	559,338,229	861,602,330	698,714,302	3,950,695,000	1,533,597,000	1,219,125,000	1906
28,520,547	679,724,118	639,970,696	958,342,255	781,075,593	4,197,478,000	1,555,729,000	1,220,905,000	1907
28,574,954	650,126,232	584,732,914	926,017,629	746,744,250	4,142,114,000	1,467,316,000	1,166,902,000	1908
30,258,585	771,043,090	595,264,346	1,053,271,919	870,192,322	5,191,507,911	1,866,649,000	1,437,700,477	1909
32,156,708	886,417,552	717,773,400	1,230,825,305	1,040,324,464	6,054,298,453	2,088,558,000	1,593,954,254	1910
36,152,216	968,183,879	786,743,770	1,302,131,886	1,101,875,234	.....	.....	.....	1911

Années.	Faillites—Commerce.			FINANCES.				
								Revenu à compte du
	Nombre.	Actif.	Passif.	Revenu, total.	Recettes des taxes.			
					Totaux.	Des douanes.	De l'accise.	Terres fédérales
		$	$	$	$	$	$	$
1868	.....	.....	.....	13,687,928	11,700,681	8,578,380	3,002,588	.....
1869	.....	.....	.....	14,379,175	11,112,573	8,272,880	2,710,028	.....
1870	.....	.....	.....	15,512,226	13,087,883	9,334,213	3,619,622	.....
1871	.....	.....	.....	19,335,561	16,320,369	11,841,105	4,295,945	.....
1872	726	.....	6,454,525	20,714,814	17,715,552	12,787,982	4,735,652	.....
1873	994	.....	12,334,192	20,813,469	17,616,555	12,954,164	4,460,682	26,239
1874	966	.....	7,696,765	24,205,093	20,129,185	14,325,193	5,594,904	29,981
1875	1,968	.....	28,843,967	24,648,715	20,664,879	15,351,012	5,069,687	27,641
1876	1,728	.....	25,517,991	22,587,587	18,614,415	12,823,838	5,563,487	8,546
1877	1,892	.....	25,523,903	22,059,274	17,697,925	12,546,988	4,941,898	3,800
1878	1,697	.....	23,908,677	22,375,012	17,841,938	12,782,824	4,858,672	19,425
1879	1,902	.....	29,347,937	22,517,382	18,476,613	12,900,659	5,390,763	23,828
1880	907	.....	7,988,077	23,307,407	18,479,576	14,071,343	4,232,427	120,479
1881	635	.....	5,751,207	29,635,298	23,942,139	18,406,092	5,343,022	131,124
1882	787	.....	8,587,657	33,383,456	27,549,046	21,581,570	5,884,860	.....
1883	1,382	.....	16,311,742	35,794,650	29,269,699	23,009,582	6,260,116	.....
1884	1,384	.....	15,994,361	31,861,962	25,483,199	29,023,890	5,459,309	.....
1885	1,327	.....	19,191,306	32,797,001	25,384,529	18,935,428	6,449,101	.....
1886	1,256	.....	8,861,609	33,177,040	25,226,456	19,373,551	5,852,905	.....
1887	1,252	.....	10,386,884	35,754,993	28,687,002	22,378,801	6,308,201	191,782
1888	1,677	.....	14,081,169	35,908,464	28,177,413	22,105,926	6,071,487	217,083
1889	1,777	.....	14,713,223	38,782,870	30,613,523	23,726,784	6,886,739	237,821
1890	1,847	.....	18,289,935	39,879,925	31,587,072	23,968,954	7,618,118	220,141
1891	1,889	.....	17,100,649	38,579,311	30,314,151	23,399,301	6,914,850	264,592
1892	1,688	.....	13,766,191	36,921,872	28,446,157	20,501,059	7,945,098	322,796
1893	1,344	8,321,570	12,689,794	38,168,609	29,321,367	20,954,003	8,367,364	285,596
1894	1,856	13,510,056	17,616,215	36,374,693	27,579,203	19,198,114	8,381,089	210,097
1895	1,891	11,500,242	15,802,989	33,978,129	25,446,199	17,640,466	7,805,733	167,870
1896	2,118	12,656,837	17,169,683	36,618,591	27,759,285	19,833,279	7,926,006	166,256
1897	1,809	10,574,529	14,157,498	37,829,778	28,648,626	19,478,247	9,170,379	172,514
1898	1,300	7,692,094	9,821,323	40,555,238	29,576,456	21,704,893	7,871,563	975,792
1899	1,287	7,674,673	10,658,675	46,741,250	34,958,069	25,316,842	9,641,228	1,532,591
1900	1,355	8,202,898	11,613,208	51,029,994	38,242,223	28,374,148	9,868,075	1,388,024
1901	1,341	7,686,823	10,811,671	52,514,701	38,743,550	28,425,284	10,318,266	1,517,320
1902	1,101	7,772,418	10,934,777	58,050,790	43,389,112	32,191,978	11,197,133	1,227,977
1903	978	4,872,422	7,552,724	66,037,069	49,015,506	37,001,727	12,013,779	1,695,592
1904	1,246	8,555,875	11,394,117	70,669,817	53,661,319	40,702,611	12,958,708	1,443,023
1905	1,347	6,822,005	9,854,659	71,182,773	54,020,123	41,433,649	12,586,475	1,292,301
1906	1,184	6,449,052	9,085,773	80,139,360	60,074,818	46,064,598	14,010,221	1,668,162
1907	1,278	9,443,327	13,221,259	67,969,328	51,565,586	39,760,173	11,805,413	1,443,632
1908	1,640	12,008,113	14,931,790	96,054,506	73,325,963	57,543,811	15,782,152	1,883,620
1909	1,442	10,348,511	12,982,800	85,093,404	62,353,093	47,415,325	14,937,768	2,153,255
1910	1,262	11,013,396	14,514,650	101,503,711	75,409,487	60,156,134	15,253,353	2,886,000
1911	.....	.....	.....	117,780,410	89,835,232	72,965,394	16,869,837	3,108,736

DOC. PARLEMENTAIRE No 10c

DU PROGRÈS DU CANADA—*Suite.*

FINANCES—*Suite.*

FONDS CONSOLIDÉ.			DÉPENSES CONCERNANT LE FONDS CONSOLIDÉ.					
Recettes provenant de—				Imputables sur la dette publique.				
Intérêt sur placements.	Postes, y compris les postes marit. et les mandats-poste.	Travaux pub., y compris chemins de fer et canaux.	Total, dépenses.	Totaux.	Intérêt sur la dette publique.	Fonds d'amortissement.	Total du revenu perçu.	Années.
$	$	$	$	$	$	$	$	
174,073	525,692	901,466	13,486,093	5,216,025	4,501,568	355,267	1,885,804	1868
824,424	535,315	918,933	14,038,084	5,799,478	4,907,014	426,807	2,175,071	1869
383,956	573,566	1,006,845	14,345,510	5,513,586	5,047,054	126,533	2,351,724	1870
554,384	612,631	1,146,240	15,623,082	6,013,625	5,165,304	421,666	2,388,359	1871
448,042	692,375	1,211,729	17,589,469	6,074,250	5,257,231	470,607	2,912,107	1872
396,404	833,657	1,316,636	19,174,648	5,795,677	5,209,206	407,827	3,633,152	1873
610,863	1,139,973	1,509,915	23,316,317	6,503,041	5,724,436	513,920	5,088,467	1874
840,887	1,155,332	1,432,360	23,713,071	7,373,764	6,590,790	555,773	4,904,875	1875
798,906	1,102,540	1,479,232	24,488,372	7,432,004	6,400,902	822,953	5,009,081	1876
717,684	1,114,946	1,917,455	23,519,302	7,833,476	6,797,227	828,374	5,285,419	1877
791,758	1,207,790	2,034,484	23,503,158	8,186,717	7,048,884	945,746	5,388,753	1878
592,500	1,172,418	1,863,149	24,455,382	8,509,877	7,194,734	1,037,220	5,652,935	1879
834,793	1,252,498	2,167,401	24,850,634	9,228,822	7,773,869	1,165,867	5,374,917	1880
751,513	1,352,110	2,759,591	25,502,554	9,070,320	7,594,145	1,250,731	5,750,899	1881
914,009	1,587,888	2,711,134	27,067,104	9,226,573	7,740,804	1,290,725	6,097,969	1882
1,001,193	1,800,391	3,101,138	28,730,157	9,246,860	7,668,553	1,344,137	6,738,502	1883
986,698	1,755,674	3,055,792	31,107,706	9,333,951	7,700,181	1,403,864	7,042,625	1884
1,997,036	1,841,372	3,065,503	35,037,060	11,289,028	9,419,482	1,482,052	7,372,603	1885
2,299,079	1,901,690	3,082,411	39,011,612	12,090,201	10,137,009	1,606,271	7,808,751	1886
990,887	2,020,624	3,270,782	35,657,680	11,563,624	9,682,929	1,592,953	8,376,027	1887
932,025	2,379,242	3,556,101	36,718,495	12,105,983	9,823,313	1,939,078	8,789,763	1888
1,305,392	2,220,504	3,642,557	36,917,835	12,159,166	10,148,932	1,736,644	8,873,338	1889
1,082,271	2,357,389	3,800,110	35,994,031	11,774,487	9,656,841	1,887,237	9,182,941	1890
1,077,228	2,515,823	3,685,630	36,343,568	11,784,284	9,584,137	1,938,079	9,453,320	1891
1,086,420	2,652,746	3,575,168	36,765,894	11,975,777	9,763,978	2,027,861	9,426,066	1892
1,150,167	2,773,507	3,761,474	36,814,053	12,116,197	9,806,888	2,095,514	8,993,925	1893
1,217,809	2,809,341	3,702,746	37,585,026	12,524,932	10,212,596	2,131,361	9,132,616	1894
1,336,047	2,792,790	3,591,689	38,132,005	12,747,555	10,466,294	2,002,311	9,129,415	1895
1,370,001	2,964,014	3,594,264	36,949,142	12,806,293	10,502,430	2,055,288	9,291,168	1896
1,443,004	3,202,938	3,587,166	38,349,760	13,062,791	10,645,663	2,101,814	9,336,916	1897
1,513,455	3,527,810	3,873,464	38,832,526	13,076,614	10,516,758	2,359,969	9,469,664	1898
1,590,448	3,193,778	4,433,934	41,903,501	13,510,854	10,855,112	2,482,485	9,837,454	1899
1,683,051	3,205,535	5,232,459	42,975,280	13,392,479	10,699,645	2,465,640	11,044,526	1900
1,784,834	3,441,505	5,770,071	46,866,368	13,490,153	10,807,955	2,480,337	12,503,249	1901
1,892,224	3,918,416	6,447,982	50,759,392	13,808,566	10,975,935	2,569,381	13,007,865	1902
2,020,953	4,397,833	7,088,502	51,691,903	13,983,694	11,068,139	2,620,588	14,041,041	1903
2,236,256	4,652,325	6,972,219	55,612,833	13,732,687	11,128,637	2,315,066	15,593,521	1904
2,105,031	5,125,373	7,395,377	63,319,683	13,167,805	10,630,115	2,261,618	17,593,437	1905
2,140,312	5,933,343	8,310,267	67,240,641	13,479,036	10,814,697	2,317,437	17,145,129	1906
1,235,746	5,061,728	6,839,586	51,542,161	8,134,466	6,712,771	1,177,147	13,797,181	1907*
1,925,569	7,107,887	9,973,523	76,641,451	13,591,680	10,973,597	2,234,263	20,727,329	1908
2,256,643	7,401,624	9,362,272	84,064,232	13,883,816	11,604,584	1,922,525	21,632,704	1909
2,807,465	7,958,548	10,114,990	79,411,747	14,898,164	13,098,161	1,441,031	21,811,195	1910
1,668,773	9,146,952	10,818,834	87,774,198	14,116,044	12,535,851	1,203,416	24,951,636	1911

*9 mois.

FINANCES—*Suite.*

Années.	Perception du revenu.				Dépenses concernant le			
					Diverses			
	Douanes.	Accise.	Postes.	Chemins de fer et canaux.	Total, dépenses diverses.	Administration de la justice.	Arts, agriculture et statistique.	Gouvernement civil.
	$	$	$	$	$	$	$	$
1868	477,504	78,939	616,802	581,503	6,384,264	291,243	5,581	594,442
1869	496,050	109,415	787,886	641,814	6,063,535	315,215	7,020	559,643
1870	505,109	119,461	808,623	743,071	6,480,200	304,300	6,227	620,349
1871	500,441	129,564	815,471	752,772	7,221,098	314,411	6,174	642,301
1872	528,736	142,732	929,609	913,236	8,603,112	346,848	6,411	663,189
1873	567,765	171,705	1,067,866	1,378,164	9,745,819	398,966	10,691	750,874
1874	727,629	206,935	1,387,270	2,260,820	11,724,809	459,037	19,092	883,686
1875	682,674	199,254	1,520,861	1,981,893	11,434,432	497,405	11,936	909,266
1876	721,009	218,360	1,622,827	1,897,283	12,047,287	544,091	67,552	841,995
1877	721,605	211,157	1,705,312	2,239,346	10,400,407	565,598	65,767	812,193
1878	714,528	215,025	1,724,939	2,374,314	9,927,688	564,920	92,366	823,370
1879	719,711	211,065	1,784,424	2,570,361	10,292,570	577,897	63,068	861,171
1880	716,126	219,285	1,818,271	2,226,456	10,246,895	574,311	25,068	898,605
1881	717,704	247,577	1,876,658	2,603,717	10,681,385	583,957	22,408	915,959
1882	723,914	280,574	1,980,567	2,755,833	11,742,562	581,696	20,742	946,032
1883	757,246	278,911	2,176,089	3,117,466	12,744,795	615,588	24,731	986,721
1884	798,838	303,617	2,312,965	3,122,103	14,731,130	615,045	38,188	1,084,418
1885	791,538	309,268	2,488,315	3,268,222	16,375,429	627,253	86,322	1,139,495
1886	800,107	310,022	2,763,186	3,339,670	19,112,660	707,832	203,312	1,190,371
1887	819,132	344,691	2,818,907	3,673,894	15,718,029	657,115	253,759	1,211,851
1888	851,025	373,348	2,889,729	4,160,332	15,822,749	678,815	311,159	1,258,618
1889	864,590	362,833	2,982,321	4,095,301	15,885,331	685,807	161,629	1,281,714
1890	873,400	362,996	3,074,470	4,362,200	15,036,603	709,784	153,398	1,308,847
1891	900,492	378,237	3,161,676	4,505,516	15,105,964	726,592	158,053	1,334,201
1892	904,801	400,050	3,316,120	4,337,877	15,364,051	750,723	156,564	1,325,087
1893	901,946	387,673	3,421,203	3,848,404	15,703,931	736,457	258,635	1,367,570
1894	921,040	484,949	3,517,261	3,760,550	15,927,478	745,504	264,880	1,402,279
1895	917,632	471,865	3,593,647	3,704,126	16,255,035	755,683	216,740	1,422,228
1896	896,333	470,870	3,665,011	3,826,226	14,851,681	758,270	210,878	1,396,628
1897	945,245	464,427	3,789,478	3,725,690	15,950,053	774,762	224,390	1,418,847
1898	971,320	468,320	3,575,412	4,049,275	16,286,248	765,608	245,232	1,399,422
1899	1,037,636	464,620	3,603,799	4,246,404	18,555,193	815,455	258,782	1,411,813
1900	1,071,222	468,994	3,758,015	5,244,301	18,538,275	827,561	461,561	1,420,998
1901	1,123,817	458,383	3,931,446	6,377,961	20,872,966	873,233	447,299	1,474,919
1902	1,176,024	463,405	4,023,637	6,508,477	23,942,961	949,230	481,428	1,497,369
1903	1,229,029	478,984	4,105,178	7,221,705	23,667,168	959,948	436,402	1,554,792
1904	1,357,184	522,361	4,347,541	8,397,434	26,286,625	984,258	625,316	1,652,782
1905	1,468,093	537,814	4,634,528	9,803,912	32,558,441	997,718	698,211	1,797,060
1906	1,548,384	555,923	4,921,577	8,779,677	36,616,476	1,171,359	603,590	1,911,611
1907*	1,222,950	456,774	3,979,557	7,011,858	29,610,514	867,799	625,812	1,487,496
1908	1,923,854	636,892	6,005,930	10,586,114	42,322,442	1,224,510	1,218,242	2,088,416
1909	1,994,951	643,705	6,592,386	10,780,126	48,547,712	1,240,364	1,403,569	3,283,265
1910	2,025,453	660,465	7,215,337	10,215,038	42,702,388	1,246,695	983,380	4,268,390
1911	2,187,175	703,660	7,954,273	11,123,251	48,706,518	1,292,402	1,319,905	4,463,095

* 9 mois.

DOC. PARLEMENTAIRE No 10c

PROGRÈS DU CANADA—*Suite.*

FINANCES—*Suite.*

FONDS CONSOLIDÉ—*Fin.*

dépenses.

Immigration.	Sauvages.	Législation.	Phares et services côtiers.	Subventions postales et paquebots.	Milice et Défense.	Travaux publics.	Subventions aux provinces.	Années.
$	$	$	$	$	$	$	$	
36,050	.....	595,810	174,983	177,349	1,013,016	126,270	2,753,966	1868
26,952	.....	409,614	190,671	253,747	937,513	65,015	2,604,050	1869
55,966	6,080	379,753	229,682	288,999	1,245,973	120,031	2,588,605	1870
55,004	6,080	356,206	354,693	286,099	908,723	597,275	2,624,940	1871
109,954	43,935	393,964	345,683	342,108	1,654,255	839,786	2,930,113	1872
265,718	63,776	614,487	480,376	363,448	1,248,664	1,297,999	2,921,400	1873
291,297	146,068	784,018	537,058	285,882	1,122,282	1,778,916	3,752,757	1874
278,777	195,500	572,273	490,257	287,772	1,013,944	1,756,010	3,750,962	1875
338,179	276,325	627,231	545,849	261,589	978,530	1,948,242	3,690,355	1876
309,353	301,596	596,006	471,278	314,942	550,452	1,262,823	3,655,851	1877
154,351	421,504	618,035	461,968	257,534	618,137	997,476	3,472,808	1878
186,403	489,327	748,008	447,567	257,702	777,699	1,013,023	3,442,764	1879
161,213	694,513	598,105	426,304	235,833	690,019	1,046,342	3,430,846	1880
214,251	805,097	611,376	443,724	201,503	667,001	1,108,815	3,455,518	1881
215,339	1,183,414	582,200	461,881	210,930	772,812	1,342,000	3,530,999	1882
373,958	1,106,961	740,768	491,546	237,501	734,354	1,765,256	3,606,673	1883
511,209	1,116,154	662,767	520,524	238,054	989 498	2,908,852	3,603,714	1884
423,861	1,109,604	649,538	532,446	261,779	2,707,758	2,302,363	3,959,327	1885
257,355	1,195,093	1,037,779	553,515	271,457	1,178,659	2,046,552	4,182,526	1886
341,236	1,201,301	977,302	512,812	273,497	1,193,693	2,133,316	4,169,341	1887
244,789	1,000,802	807,425	489,258	342,613	1,273,179	2,162,116	4,188,514	1888
202,499	1,112,776	701,170	511,779	304,254	1,323,552	2,299,231	4,051,428	1889
110,092	1,107,824	932,187	466,116	286,315	1,287,014	1,972,501	3,904,922	1890
181.045	987,435	596,487	492,597	321,118	1,279,514	1,937,546	3,903,757	1891
177,605	894,266	1,302,877	503,639	273,207	1,266,308	1,627,851	3,935,914	1892
180,677	956,552	867,232	503,012	413,939	1,419,746	1,927,832	3,935,765	1893
202,236	968,563	698,007	476,635	530,703	1,284,517	2,033,955	4,206,655	1894
195,653	955,404	941,570	475,903	513,268	1,574,014	1,742,317	4,250,674	1895
120,199	880,408	904,688	466,058	534,917	1,136,714	1,299,769	4,235,664	1896
127,438	908,064	1,134,773	445,742	553,812	1,667,588	1,463,719	4,238,059	1897
261,195	955,584	729,829	474,217	589,773	1,514,472	1,701,313	4,237,372	1898
255,879	986,220	892,354	545,645	584,056	2,112,292	1,902,664	4,250,636	1899
434,563	1,037,436	830,302	523,485	599,832	1,846,179	2,289,889	4,250,608	1900
444,730	1,019,329	1,172,726	578,618	629.198	2,061,674	3,386,632	4,250,607	1901
494,842	1,057,131	991,433	696,311	624,956	2,060,979	4,221,294	4,402,098	1902
642,914	1,077,815	789,205	964,144	799,286	1,963,009	4,065,553	4,402,503	1903
744,789	1,079,781	1,266,795	1,275,017	851,748	2,252,030	4,607,330	4,402,292	1904
972,357	1,173,864	1,713,172	2,507,307	1,027,074	2,650,700	6,765,446	4,516,038	1905
842,668	1,198,350	1,351,916	2,530,308	1,227,560	4,294,125	7,484,716	6,726,373	1906
611,201	940,680	1,322,075	2,026,642	1,128,877	3,347,038	5,520,571	6,745,134	1907*
1,074,697	1,276,964	1,150,610	2,835,543	1,590,384	5,498,184	8,721,327	9,032.775	1908
979,326	1,307,245	1,543,328	2,721,802	1,684,683	5,221,645	12,300,184	9,117,143	1909
960,676	1,287,404	1,837,348	2,127,944	1,736,373	4,679,956	7,261,218	9,361,388	1910
1,979,130	1,449,961	1,655,419	1,979,838	1,918,941	6,868,651	8,621,431	9,092,472	1911

FINANCES—*Fin.*

Années.	Total, revenu.	Dépenses.				Total, dette.	Total, actif.	Dette nette.
		Total, dépenses.	Imputables au fonds consolidé	Imputables au fonds du capital.	Subventions aux chemins de fer.			
	$	$	$	$	$	$	$	$
1868..	13,687,928	14,071,689	13,486,093	548,438	.....	96,896,666	21,139,531	75,757,135
1869..	14,379,175	14,908,166	14,038,084	440,418	.....	112,361,998	36,502,679	75,859,319
1870 .	15,539,657	18,016,614	14,345,510	3,515,116	.....	115,993,706	37,783,964	78,209,742
1871..	19,375,037	19,293,478	15,623,081	3,670,397	.....	115,492,683	37,786,165	77,706,518
1872..	20,714,814	25,665,975	17,589,469	7,853,050	.....	122,400,179	40,213,107	82,187,072
1873..	20,970,591	39,039,808	19,174,648	19,859,441	.....	129,743,432	29,894,970	99,848,462
1874..	24,507,653	33,498,076	23,316,317	10,177,740	.....	141,163,551	32,838,587	108,324,964
1875..	24,649,724	32,888,911	23,713,071	6,922,742	.....	151,663,402	35,655,024	116,008,378
1876..	22,592,055	31,958,144	24,488,372	7,154,008	.....	161,204,688	36,653,174	124,551,514
1877..	22,927,761	32,507,996	23,519,302	7,599,710	.....	174,675,835	41,440,526	133,235,309
1878..	22,406,257	30,545,772	23,503,158	6,657,200	.....	174,957,269	34,595,199	140,362,070
1879..	27,020,525	30,779,939	24,455,382	5,648,332	.....	179,483,871	36,493,684	142,990,187
1880..	23,364,547	34,041,756	24,850,634	8,241,174	.....	194,634,441	42,182,852	152,451,589
1881..	29,635,298	33,796,643	25,502,554	8,176,317	.....	199,861,537	44,465,757	155,395,780
1882..	35,182,549	34,674,625	27,067,104	7,405,637	.....	205,365,252	51,703,601	153,661,651
1883..	36,803,669	42,898,886	28,730,157	14,147,360	.....	202,159,104	43,692,390	158,466,714
1884..	32,815,226	57,860,862	31,107,706	23,977,702	208,000	242,482,416	60,320,566	182,161,850
1885..	33,354,041	49,163,078	35,037,060	13,220,185	403,245	264,703,607	68,295,915	196,407,692
1886..	33,479,883	61,837,568	39,011,612	9,589,734	2,701,249	273,164,341	50,005,234	223,159,107
1887..	35,755,531	41,504,152	35,657,680	4,439,939	1,406,533	273,187,626	45,872,851	227,314,775
1888..	35,908,464	45,064,124	36,718,495	7,162,964	1,027,042	284,513,842	49,982,484	234,531,358
1889..	38,782,870	43,518,198	36,917,835	4,420,314	846,722	287,722,063	50,192,021	237,530,042
1890..	39,879,925	41,770,333	35,994,031	4,053,159	1,678,196	286,112,295	48,579,083	237,533,212
1891..	38,579,311	40,793,208	36,343,568	3,115,860	1,265,706	289,899,230	52,090,199	237,809,031
1892..	36,921,872	42,272,136	36,765,894	2,164,457	1,248,216	295,333,274	54,201,840	241,131,434
1893 .	38,208,609	40,853,728	36,814,053	3,088,318	811,394	300,054,525	58,373,485	241,681,040
1894..	36,374,883	43,008,234	37,585,026	3,862,970	1,229,885	308,348,024	62,164,994	246,183,030
1895..	33,978,129	42,872,338	38,132,005	3,030,490	1,310,549	318,048,755	64,973,828	253,074,927
1896..	36,618,591	44,096,384	36,949,142	3,781,311	3,228,745	325,717,537	67,220,104	258,497,433
1897..	37,829,778	42,972,756	38,349,760	3,523,160	416,955	332,530,131	70,991,535	261,538,596
1898..	40,556,510	45,334,281	38,832,526	4,143,503	1,414,935	338,375,984	74,419,585	263,956,399
1899..	46,743,103	51,542,635	41,903,501	5,936,343	3,201,220	345,160,903	78,887,456	266,273,447
1900..	51,031,467	52,717,467	42,975,280	7,468,843	725,720	346,206,980	80,713,173	265,493,807
1901..	52,516,333	57,982,866	46,866,368	7,695,488	2,512,329	354,732,433	86,252,429	268,480,004
1902..	58,052,333	63,970,800	50,759,392	10,078,638	2,093,939	366,358,477	94,529,387	271,829,090
1903..	69,348,084	61,746,572	51,691,903	7,052,725	1,463,222	361,344,098	99,737,109	261,606,989
1904..	70,679,251	72,255,048	55,612,833	7,881,719	2,046,878	364,962,512	104,094,793	260,867,719
1905..	71,186,073	78,804,139	63,319,683	11,933,492	1,275,630	377,678,580	111,454,413	266,224,167
1906..	80,141,394	83,277,642	67,240,641	11,913,871	1,637,574	392,269,680	125,226,702	267,042,978
1907*.	67,972,110	65,778,139	51,542,161	11,329,144	1,324,889	379,966,826	116,294,966	263,671,860
1908..	96,055,417	112 578,680	76,641,451	30,429,907	2,037,629	408,207,158	130,246,298	277,960,860
1909..	85,549,580	133,441,524	84,064,232	42,593,167	1,785,887	478,535,427	154,605,148	323,930,279
1910..	101,616,476	115,395,774	79,411,747	29,756,353	2,048,097	470,663,046	134,394,500	336,268,546
1911..	117,884,328	122,861,250	87,774,198	30,852,963	1,284,892	474,941,487	134,899,435	340,042,052

*9 mois.

DOC. PARLEMENTAIRE No 10c

PROGRÈS DU CANADA—*Suite.*

ASSURANCES.

Assurance contre l'incendie.

Montant en vigueur.				Primes reçues.				Années.
Totaux.	Avec compagnies canadiennes.	Avec compagnies anglaises.	Avec compagnies américaines.	Totaux.	Par compagnies canadiennes.	Par compagnies anglaises.	Par compagnies américaines.	
$	$	$	$	$	$	$	$	
.....	.....	.....	.....	.....	.....	.....	.....	1868
188,359,809	59,340,916	115,222,003	13,796,890	1,785,539	501,362	1,119,011	165,166	1869
191,594,586	59,523,641	120,903,017	11,167,928	1,916,779	536,600	1,185,398	194,781	1870
228,453,784	68,465,914	132,731,241	27,256,629	2,321,716	707,418	1,299,846	314,452	1871
251,722,940	72,203,784	145,700,486	33,818,670	2,628,710	796,847	1,499,620	332,243	1872
278,754,835	91,032,187	147,602,019	40,120,629	2,968,416	842,896	1,773,265	352,255	1873
306,844,219	126,705,337	155,088,455	25,050,427	3,522,303	1,453,781	1,809,473	259,049	1874
364,421,029	190,284,543	154,835,931	19,300,555	3,594,764	1,646,654	1,683,715	264,395	1875
404,608,180	231,834,162	153,885,268	18,888,750	3,708,006	1,881,641	1,597,410	228,955	1876
420,342,681	217,745,048	184,304,318	18,293,315	3,764,005	1,622,955	1,927,220	213,830	1877
409,899,701	171,430,720	202,702,743	35,766,238	3,368,430	1,161,896	1,994,940	211,594	1878
407,357,985	158,824,631	208,265,359	40,267,995	3,227,488	1,102,822	1,899,154	225,512	1879
411,563,271	154,403,173	229,745,985	27,414,113	3,479,577	1,190,029	2,048,408	241,140	1880
462,210,968	153,436,408	277,721,299	31,053,261	3,827,116	1,206,470	2,353,258	267,388	1881
526,856,478	152,564,079	339,520,054	34,772,345	4,229,706	1,033,433	2,908,458	287,815	1882
572,264,041	149,930,173	380,613,572	41,720,296	4,624,741	1,091,801	3,178,850	354,090	1883
605,507,789	147,968,945	413,441,198	44,097,646	4,980,128	1,140,428	3,472,119	367,581	1884
611,794,479	143,759,390	421,205,014	46,830,075	4,852,460	1,107,879	3,376,401	368,180	1885
586,773,022	142,685,145	393,166,340	50,921,537	4,932,335	1,107,710	3,429,012	395,613	1886
634,767,337	154,165,902	424,314,264	56,287,171	5,244,502	1,121,435	3,693,992	429,075	1887
650,735,059	159,070,684	434,941,955	56,722,420	5,437,263	1,131,991	3,859,282	445,990	1888
684,538,378	158,883,612	468,379,580	57,275,186	5,588,016	1,173,948	3,970,632	443,436	1889
720,679,621	178,691,762	474,884,419	67,103,440	5,836,071	1,249,884	4,072,133	514,054	1890
759,602,191	177,785,359	497,550,395	84,266,437	6,168,716	1,278,736	4,189,171	700,809	1891
821,410,072	148,557,131	549,223,123	123,629,818	6,512,327	1,052,041	4,455,474	1,004,812	1892
841,687,057	154,614,280	563,044,318	124,028,459	6,793,595	1,137,797	4,623,196	1,032,602	1893
836,067,202	150,241,967	567,948,304	117,876,931	6,711,369	1,108,294	4,602,747	1,000,328	1884
837,872,864	143,697,862	575,683,150	118,491,852	6,943,382	1,151,126	4,750,290	1,041,966	1895
845,574,352	141,251,862	591,656,008	112,666,482	7,075,850	1,061,855	5,006,047	1,007,948	1896
868,522,217	154,231,897	611,840,429	102,449,891	7,157,661	1,021,216	5,165,202	971,243	1897
895,394,107	159,927,706	629,768,638	105,697,763	7,350,131	1,121,927	5,123,345	1,004,859	1898
936,869,668	169,792,859	654,890,000	112,186,809	7,910,492	1,183,739	5,652,228	1,074,525	1899
992,332,360	190,577,768	681,751,373	120,003,219	8,331,948	1,298,751	5,846,020	1,187,177	1900
1,038,687,619	221,756,637	694,491,228	122,439,754	9,650,348	1,727,410	6,595,447	1,327,491	1901
1,075,263,168	246,042,580	695,220,761	133,999,827	10,577,084	2,055,793	6,946,919	1,574,372	1902
1,140,453,716	260,637,251	727,383,239	152,433,226	11,384,762	2,282,498	7,334,432	1,767,832	1903
1,215,013,931	296,888,876	745,159,661	172,965,394	13,169,882	2,681,275	8,343,666	2,144,941	1904
1,318,146,495	328,340,100	785,219,445	204,586,950	14,285,671	3,013,714	8,582,925	2,689,032	1905
1,443,902,244	354,604,064	855,091,245	234,206,935	14,687,963	3,179,319	8,601,374	2,907,270	1906
1,614,703,536	412,019,532	937,282,806	265,401,198	16,114,475	3,681,335	9,302,906	3,130,234	1907*
1,700,708,263	433,913,379	976,863,509	289,931,375	17,027,275	3,819,372	9,919,403	3,288,500	1908
1,863,276,504	473,744,578	1,059,178,683	330,353,243	17,049,464	3,764,341	9,720,997	3,564,126	1909
2,034,276,740	502,510,417	1,143,463,774	388,302,549	18,725,531	4,334,612	10,243,235	4,147,684	1910
.....	.....	.....	.....	.....	.....	.....	.....	1911

ASSURANCES—*Suite.*

Années.	Assurance contre l'incendie—*Fin.* Pertes payées. Totaux.	Par compagnies canadiennes.	Par compagnies anglaises.	Par compagnies américaines.	Assurance sur la vie. Polices en vigueur. Totaux.	Avec compagnies canadiennes.	Avec compagnies anglaises.	Avec compagnies américaines.
	$	$	$	$	N°	N°	N°	N°
1868	.....	.....	.....	.....				
1869	1,027,720	276,116	579,416	172,188				
1870	1,624,837	453,414	1,024,362	147,061				
1871	1,549,199	414,339	922,400	212,460				
1872	1,909,975	510,469	1,136,167	263,339	(Pas de rapport avant 1877.)			
1873	1,682,184	487,649	967,316	227,219				
1874	1,926,159	662,470	1,120,196	143,583				
1875	2,563,531	1,082,206	1,299,612	181,713				
1876	2,867,295	1,599,048	1,168,858	99,389				
1877	8,490,919	2,186,162	5,718,305	586,452	50,830	17,297	9,534	23,999
1878	1,822,674	828,069	880,571	114,034	50,780	18,252	9,736	22,792
1879	2,145,198	687,353	1,275,540	182,305	53,053	21,655	9,465	21,933
1880	1,666,578	701,639	855,423	109,516	56,540	24,388	9,761	22,391
1881	3,169,824	1,336,758	1,669,405	163,661	62,857	29,859	10,242	22,756
1882	2,664,986	733,843	1,768,444	162,699	69,050	34,121	10,884	24,045
1883	2,920,228	760,430	1,992,671	167,127	74,734	37,471	11,625	25,638
1884	3,245,323	762,737	2,290,588	191,998	81,470	42,002	12,330	27,138
1885	2,679,287	597,189	1,895,175	186,923	90,417	46,593	13,062	30,762
1886	3,301,388	739,364	2,338,164	223,860	104,024	52,836	13,454	37,734
1887	3,403,514	764,321	2,335,034	304,159	118,113	62,044	13,838	42,231
1888	3,073,822	750,448	2,094,465	228,909	133,674	72,203	14,740	46,731
1889	2,875,211	678,752	1,968,537	228,922	149,755	81,921	15,111	52,723
1890	3,266,567	736,095	2,229,556	300,916	161,691	91,219	15,589	54,883
1891	3,905,697	940,734	2,553,162	411,801	170,602	96,852	15,794	57,956
1892	4,377,270	792,219	2,878,149	706,902	184,448	107,409	16,469	60,570
1893	5,052,690	797,149	3,496,112	759,429	198,724	118,086	16,759	63,879
1894	4,589,363	801,871	3,094,861	692,631	241,340	130,316	17,075	93,949
1895	4,993,750	807,003	3,402,337	784,410	245,507	140,865	17,304	87,338
1896	4,173,501	713,566	2,845,994	613,941	261,198	150,063	17,541	93,594
1897	4,701,833	718,891	3,334,667	648,275	284,455	168,492	17,828	98,135
1898	4,784,487	587,705	3,557,122	639,660	320,082	189,742	18,308	112,032
1899	5,182,038	637,101	3,867,212	677,725	361,184	209,259	19,178	132,747
1900	7,774,293	1,013,087	5,515,231	1,245,975	396,240	223,422	20,019	152,799
1901	6,774,956	1,009,899	4,889,192	875,865	484,060	239,653	20,288	224,119
1902	4,152,289	865,214	2,724,487	562,588	541,493	268,870	20,966	251,657
1903	5,870,716	1,209,678	3,813,764	857,274	603,823	301,196	21,439	281,188
1904	14,099,534	2,561,475	9,172,919	2,365,140	656,892	328,628	21,723	306,541
1905	6,000,519	1,399,065	3,634,706	966,748	718,081	365,698	22,424	329,959
1906	6,584,291	1,602,131	3,829,244	1,152,916	767,698	395,470	22,911	349,317
1907	8,445,041	1,801,449	5,073,985	1,569,607	825,429	425,503	22,928	376,998
1908	10,279,455	2,655,226	5,776,725	1,847,504	884,025	461,655	22,861	399,509
1909	8,646,826	2,123,508	4,849,587	1,673,731	1,025,368	505,465	23,102	496,801
1910	10,292,393	2,544,650	5,488,726	2,259,017	1,172,125	555,653	23,320	593,152
1911	.....	.....	.....	.....	.....	.....	.....	.....

DOC. PARLEMENTAIRE No 10c

PROGRÈS DU CANADA—*Suite.*

ASSURANCES—*Fin.*

ASSURANCE SUR LA VIE—*Fin.*

Montant en vigueur.				Primes reçues.				Années.
Totaux.	Avec compagnies canadiennes.	Avec compagnies anglaises.	Avec compagnies américaines.	Totaux.	Par compagnies canadiennes.	Par compagnies anglaises.	Par compagnies américaines.	
$	$	$	$	$	$	$	$	
.....	.....	.....	.....	.....	.....	.....	.....	1868
35,680,082	5,476,358	16,318,475	13,885,249	1,238,359	164,910	515,741	557,708	1869
42,696,712	6,404,437	17,393,922	18,898,353	1,464,347	203,922	531.250	729,175	1870
45,826,035	8,711,111	18,405,425	18,709,499	1,852,974	291,897	570,449	990,628	1871
67,233,684	13,069,811	19,258,166	34,905,707	2,265,522	417,628	596,982	1,250,912	1872
77,500,896	15,777,195	18,862,191	42,861,508	2,597,658	511,235	594,108	1,492,315	1873
85,716,325	19,634,319	19,863,867	46,218,139	2,844,410	638,854	629,808	1,575,748	1874
85,009,264	21,957,296	19,455,607	43,596,361	2,882,387	707,256	623,296	1,551,835	1875
84,250,918	24,649,284	18,873,173	40,728,461	2,803,310	768,543	597,155	1,437,612	1876
85,687,903	26,870,224	19,349,204	39,468,475	2,647,407	770,319	577,364	1,299,724	1877
84,751,937	28,656,556	20,078,533	36,016,848	2,610,677	827,098	586,044	1,197,535	1878
86,273,702	33,246,543	19,410,829	33,616,330	2,606,757	919,345	565,875	1,121,537	1879
91,272,126	37,838,518	19,789,863	33,643,745	2,721,128	1,039,341	579,729	1,102,058	1880
103,290,932	46,041,591	20,983,092	36,266,249	3,094,689	1,291,026	613,595	1,190,068	1881
115,042,048	53,855,051	22,329,368	38,857,629	3,544,605	1,562,085	674,362	1,308,158	1882
124,196,875	59,213,609	23,511,712	41,471,554	3,774,749	1,652,543	707,468	1,414,738	1883
135,453,726	66,519,958	24,317,172	44,616,596	4,132,318	1,869,100	744,227	1,518,991	1884
149,962,146	74,591,139	25,930,272	49,440,735	4,619,978	2,092,986	803,980	1,723,012	1885
171,315,696	88,181,859	27,225,607	55,908,230	5,195,720	2,379,238	827,848	1,988,634	1886
191,694,270	101,796,754	28,163,329	61,734,187	6,001,405	2,825,119	890,332	2,285,954	1887
211,761,583	114,034,279	30,003,210	67,724,094	6,561,848	3,166,883	928,667	2,466,298	1888
231,963,702	125,125,692	30,488,628	76,348,392	8,224,845	4,459,595	979,847	2,785,403	1889
248,424,567	135,218,990	31,613,730	81,591,847	8,004,151	3,921,137	1,022,362	3,060,652	1890
261,475,229	143,368,817	32,407,937	85,698,475	8,417,702	4,258,926	1,030,479	3,128,297	1891
279,110,265	154,709,077	33,692,706	90,708,482	9,070,354	4,729,940	1,088,816	3,251,598	1892
295,622,722	167,475,872	33,543,884	94,602,966	9,632,779	5,156,008	1,073,541	3,403,230	1893
308,161,436	177,511,846	33,911,885	96,737,705	9,909,275	5,435,031	1,079,330	3,394,914	1894
319,257,581	188,326,057	34,341,172	96,590,352	10,292,354	5,702,783	1,137,366	3,452,205	1895
327,800,499	195,303,042	34,837,448	97,660,009	10,602,666	6,075,454	1,137,607	3,389,605	1896
344,012,277	208,655,459	35,293,134	100,063,684	11,215,818	6,598,012	1,174,732	3,443,074	1897
368,523,985	226,209,636	36,606,195	105,708,154	11,994,164	7,107,073	1,210,601	3,676,490	1898
404,170,673	252,201,516	38,025,948	113,943,209	13,038,707	7,805,174	1,276,229	3,957,304	1899
431,069,846	267,151,086	39,485,344	124,433,416	15,006,941	9,373.405	1,372,355	4,261,181	1900
463,769,034	284,684,621	40,216,186	138,868,227	15,189,854	9,133,890	1,346,666	4,709,298	1901
508,812,305	308,202,596	41,556,245	159,053,464	17,077,560	10,048,204	1,415,273	5,614,083	1902
548,443,000	335,638,940	42,127,260	170,676,800	18,240,265	10,882,650	1,435,318	5,922,297	1903
587,880,790	364,640,166	42,608,738	180,631,886	19,969,324	11,959,100	1,473,514	6,536,710	1904
630,334,240	397,946,902	43,809,211	188,578,127	22,080,717	13,947,827	1,500 232	6,632,658	1905
663,217,116	426,870,465	46,393,020	189,953,631	22,364,456	14,093,056	1,583,861	6,687,539	1906
685,523,485	450,573,724	46,462,314	188,487,447	23,143,872	14,963,714	1,567,951	6,612,207	1907
719,516,014	480,266,931	46,161,957	193,087,126	24,697,939	16,081,504	1,546,941	7,069,494	1908
780,356,980	515,415,437	46,985,192	217,956,351	26,506,295	17,438,780	1,590,656	7,476,859	1909
856,113,059	565,667,110	47,816,775	242,629,174	29,771,903	19,952,162	1,580,255	8,239,486	1910
.....	.....	.....	.....	.....	.....	.....	.....	1911

COMPAGNIES DE PRÊTS ET SOCIÉTÉS DE CONSTRUCTION.

Années.	Actif.			Passif.				
	Total, prêts.	Propriétés.	Total, actif.	Capital versé.	Dépôts.	Débentures payables.	Autre passif.	Total, passif.
	$	$	$	$	$	$	$	$
1868	.....	.....	3,608,327	2,521,804	.....	.....	.....	3,608,327
1869	.....	.....	4,338,744	2,891,011	.....	.....	.....	4,288,744
1870	.....	.....	5,517,966	3,328,870	.....	.....	.....	5,517,966
1871	.....	.....	8,392,464	4,877,070	2,399,136	.....	.....	8,392,958
1872	.....	.....	9,225,428	5,211,520	2,590,778	.....	.....	9,225,438
1873	.....	.....	10,954,482	6,376,232	2,869,381	.....	.....	10,954,482
1874	15,469,823	759,635	16,229,408	8,042,158	4,614,813	.....	.....	16,229,408
1875	18,890,809	1,160,471	20,051,280	10,088,999	5,020,707	.....	.....	20,051,677
1876	23,258,680	1,238,327	24,497,007	11,695,772	6,126,377	2,314,419	4,360,439	24,497,007
1877	28,993,843	1,486,828	30,480,671	13,858,634	7,102,186	3,922,905	5,569,530	30,453,255
1878	34,703,748	2,190,161	36,893,909	17,287,539	8,269,295	5,673,492	6,378,826	37,609,152
1879	35,675,687	3,708,532	39,384,219	17,474,657	9,426,148	6,393,859	6,029,752	39,324,416
1880	58,493,037	11,495,598	69,988,635	24,495,975	11,713,633	23,212,768	9,095,093	68,517,469
1881	64,498,542	9,408,096	73,906,638	25,845,639	13,460,268	23,154,234	9,504,876	71,965,017
1882	72,021,310	9,642,391	81,663,701	28,798,743	14,241,783	26,670,361	10,372,624	80,083,511
1883	74,126,165	10,469,085	84,595,250	30,399,446	13,954,461	29,620,471	10,542,839	84,517,217
1884	77,267,358	10,339,323	87,606,681	30,541,251	13,876,516	32,268,367	12,133,304	87,819,438
1885	82,084,049	10,094,126	92,178,175	31,811,631	15,435,085	34,798,039	10,894,590	92,939,335
1886	88,094,260	9,922,732	98,016,992	31,874,858	16,226,581	38,905,843	11,367,936	98,375,218
1887	90,611,278	10,618,032	101,229,310	32,125,010	18,251,423	38,960,314	12,248,072	101,584,819
1888	96,878,812	12,551,346	109,430,158	32,410,359	17,307,034	43,797,456	14,364,127	107,878,976
1889	102,091,908	14,284,911	116,376,819	34,052,456	17,757,377	48,544,222	14,642,454	114,996,509
1890	108,825,811	14,060,705	122,886,516	34,659,312	17,893,567	53,424,241	15,752,467	121,729,587
1891	110,082,219	14,958,927	125,041,146	34,658,749	18,482,959	54,898,094	15,875,902	123,915,704
1892	113,659,640	16,466,760	130,126,400	35,097,101	19,392,165	57,837,230	16,709,700	129,036,196
1893	115,346,786	17,903,499	133,250,285	35,445,252	18,531,573	59,436,500	18,997,112	132,410,437
1894	121,692,979	20,620,370	142,313,349	39,131,766	20,782,944	57,541,710	24,066,812	141,523,232
1895	120,351,688	22,429,681	142,781,369	40,504,504	19,945,944	57,126,962	24,307,080	141,884,490
1896	119,536,757	24,350,620	143,887,377	42,038,794	19,404,879	56,505,383	25,347,228	143,296,284
1897	114,672,408	27,856,394	142,528,802	43,229,920	19,667,112	53,224,647	25,805,198	141,926,877
1898	116,143,533	29,235,377	145,378,910	44,615,756	18,986,154	53,040,982	28,227,356	144,870,248
1899	119,792,873	28,821,242	148,614,120	47,337,544	19,466,676	51,328,895	30,010,381	148,143,496
1900	123,419,223	29,221,042	152,640,265	48,894,492	19,959,462	50,694,649	33,091,663	152,640,266
1901	125,887,911	32,635,396	158,523,307	50,383,101	20,756,910	51,763,036	35,620,260	158,523,307
1902	130,921,549	31,610,144	162,531,693	51,685,596	21,068,742	52,848,429	36,928,926	162,531,693
1903	134,295,247	33,004,500	167,299,747	51,033,233	19,958,640	54,272,808	42,035,066	167,299,747
1904	140,701,629	36,183,383	176,885,012	51,317,181	21,353,315	55,190,339	49,024,177	176,885,012
1905	160,370,957	47,710,270	208,081,227	52,046,424	22,270,481	64,980,678	68,783,644	208,081,227
1906	170,122,424	61,954,023	232,076,447	53,465,734	23,046,194	68,390,540	87,173,979	232,076,447
1907	175,375,676	65,229,061	240,604,737	54,778,169	17,675,578	71,114,368	97,036,622	240,604,737
1908	181,085,100	82,480,972	263,566,072	54,267,491	22,953,577	76,259,970	110,085,034	263,566,072
1909	207,468,197	93,026,109	300,494,306	55,673,986	27,772,937	83,141,299	133,710,997	300,299,219
1910	232,145,570	115,555,977	347,701,547	58,870,486	25,421,628	92,919,713	170,335,687	347,547,514
1911	.....	.....	.....	.....	.....	.....	.....	.....

DOC. PARLEMENTAIRE No 10c

PROGRÈS DU CANADA—*Suite.*

PRODUCTION MINÉRALE.

Total, production minérale.	Minéraux métalliques.							Années.
	Total, minéraux métalliques.	Principaux minéraux métalliques.						
		Cuivre.	Or.	Plomb.	Nickel.	Fer en gueuse du minerai canadien.	Argent.	
$	$	$	$	$	$	$	$	
.....	.....	.....	.....	.....	.....	.....	.....	1868
.....	.....	.....	.....	.....	.....	.....	.....	1869
.....	.....	.....	.....	.....	.....	.....	.....	1870
.....	.....	.....	.....	.....	.....	.....	.....	1871
.....	.....	.....	.....	.....	.....	.....	.....	1872
.....	.....	.....	.....	.....	.....	.....	.....	1873
.....	.....	.....	.....	.....	.....	.....	.....	1874
.....	.....	.....	.....	.....	.....	.....	.....	1875
.....	.....	.....	.....	.....	.....	.....	.....	1876
.....	.....	.....	.....	.....	.....	.....	.....	1877
.....	.....	.....	.....	.....	.....	.....	.....	1878
.....	.....	.....	.....	.....	.....	.....	.....	1879
.....	.....	.....	.....	.....	.....	.....	.....	1880
.....	.....	.....	.....	.....	.....	.....	.....	1881
.....	.....	.....	.....	.....	.....	.....	.....	1882
.....	.....	.....	.....	.....	.....	.....	.....	1883
.....	.....	.....	.....	.....	.....	.....	.....	1884
.....	.....	.....	.....	.....	.....	.....	.....	1885
10,221,255	2,118,608	385,550	1,365,496	.....	.....	.....	209,090	1886
11,321,331	2,073,746	366,798	1,187,804	9,216	.....	.....	347,271	1887
12,518,894	2,628,292	927,107	1,098,610	29,813	.....	.....	410,998	1888
14,013,913	3,251,299	936,341	1,291,159	6,488	498,286	.....	358,785	1889
16,763,353	3,614,488	947,153	1,149,776	4,704	933,232	.....	419,118	1890
18,976,616	5,421,659	1,149,598	930,614	3,857	2,775,976	.....	409,549	1891
16,628,417	3,698,697	818,580	907,601	33,064	1,399,956	.....	272,130	1892
20,035,082	4,630,495	871,809	976,603	79,636	2,071,151	.....	330,128	1893
19,933,857	4,688,551	739,659	1,128,688	187,636	1,870,958	.....	534,049	1894
20,505,917	6,087,114	836,228	2,083,674	531,716	1,360,984	.....	1,030 299	1895
22,474,256	8,030,633	1,021,960	2,754,774	721,159	1,188,990	.....	2,149,505	1896
28,485,023	13,780,314	1,501,666	6,027,016	1,396,853	1,399,176	.....	3,323,395	1897
38,412,431	21,741,865	2,134,980	13,775,420	1,206,399	1,820,838	.....	2,593,929	1898
49,234,005	29,282,823	2,655,319	21,261,584	977,250	2,067,840	.....	2,032,658	1899
64,420,983	40,521,807	3,065,922	27,908,153	2,760,521	3,327,707	583,158	2,740,362	1900
65,804,611	41,939,500	6,096,581	24,128,503	2,249,387	4,594,523	1,212,113	3,265,354	1901
63,211,634	35,924,651	4,511,383	21,336,667	934,095	5,025,903	1,043,007	2,238,351	1902
61,740,513	33,210,147	5,649,487	18,843,590	768,562	5,002,204	707,838	1,709,642	1903
60,073,897	30,924,897	5,306,635	16,462,517	1,617,221	4,219,153	1,007,864	2,047,095	1904
69,078,999	36,946,212	7,497,660	14,159,195	2,676,632	7,550,526	1,032,116	3,614,883	1905
79,286,697	41,949,563	10,720,474	11,502,120	3,089,187	8,948,834	1,856,516	5,659,455	1906
86,947,511	42,426,607	11,398,120	8,382,780	2,542,086	9,535,407	1,982,307	8,348,659	1907
85,557,101	41,968,791	8,413,876	9,842,105	1,814,221	8,231,538	1,664,302	11,686,239	1908
91,831,441	44,156,841	6,814,754	9,382,230	1,692,139	9,461,877	2,222,215	14,178,504	1909
106,823,623	49,438,873	7,094,094	10,205,835	1,216,249	11,181,310	1,650,849	17,580,455	1910
.....	.....	.....	.....	.....	.....	.....	.....	1911

PRODUCTION MINÉRALE—*Fin.*

MINÉRAUX NON-MÉTALLIQUES.

Années.	Total, minéraux non-métalliques.	Principaux minéraux non-métalliques.						
		Asbeste.	Briques.	Pierre de construction	Ciment.	Charbon.	Gypse.	Pétrole.
	$	$	$	$	$	$	$	$
1868	.....	.....	.....	.....	.....	.....	.....	.....
1869	.....	.....	.....	.....	.....	.....	.....	.....
1870	.....	.....	.....	.....	.....	.....	.....	.....
1871	.....	.....	.....	.....	.....	.....	.....	.....
1872	.....	.....	.....	.....	.....	.....	.....	.....
1873	.....	.....	.....	.....	.....	.....	.....	.....
1874	.....	.....	.....	.....	.....	.....	.....	.....
1875	.....	.....	.....	.....	.....	.....	.....	.....
1876	.....	.....	.....	.....	.....	.....	.....	.....
1877	.....	.....	.....	.....	.....	.....	.....	.....
1878	.....	.....	.....	.....	.....	.....	.....	.....
1879	.....	.....	.....	.....	.....	.....	.....	.....
1880	.....	.....	.....	.....	.....	.....	.....	.....
1881	.....	.....	.....	.....	.....	.....	.....	.....
1882	.....	.....	.....	.....	.....	.....	.....	.....
1883	.....	.....	.....	.....	.....	.....	.....	.....
1884	.....	.....	.....	.....	.....	.....	.....	.....
1885	.....	.....	.....	.....	.....	.....	.....	.....
1886	8,102,647	206,251	873,600	642,509	.....	3,739,810	178,742	525,655
1887	9,247,585	226,976	986,689	552,267	81,909	4,388,206	157,277	556,708
1888	9,890,602	255,007	1,036,746	641,712	35,593	4,674,140	179,393	713,695
1889	10,762,614	426,554	1,273,884	913,691	69,790	4,894,287	205,108	653,600
1890	13,148,865	1,260,240	1,266,982	964,783	92,405	5,676,247	194,033	902,734
1891	13,554,957	999,878	1,061,536	708,736	108,561	7,019,425	206,251	1,010,211
1892	12,929,720	390,462	1,251,934	609,827	147,663	6,363,757	241,127	984,438
1893	15,404,587	310,156	1,800,000	1,100,000	194,015	7,359,080	196,150	874,255
1894	15,245,306	420,825	1,800,000	1,200,000	144,637	7,429,468	202,031	835,322
1895	14,418,803	368,175	1,670,000	1,095,000	173,675	6,739,153	202,608	1,086,738
1896	14,443,623	429,856	1,600,000	1,000,000	201,651	7,226,462	178,061	1,155,647
1897	14,704,709	445,368	1,600,000	1,000,000	275,273	7,303,597	244,531	1,011,546
1898	16,670,566	491,197	1,900,000	1,300,000	397,580	8,224,288	232,515	1,061,747
1899	19,951,182	485,849	2,195,000	1,500,000	633,291	10,283,497	257,329	1,202,020
1900	23,899,176	748,431	2,275,000	1,520,000	662,910	13,742,178	259,009	1,151,007
1901	23,865,111	1,259,759	2,400,000	1,650,000	660,030	12,699,243	340,148	1,008,275
1902	27,286,983	1,148,319	2,593,000	1,900,000	1,127,550	15,210,877	359,277	951,190
1903	28,530,366	929,757	2,832,000	1,975,000	1,225,247	15,942,833	388,459	1,048,974
1904	29,149,000	1,226,352	2,983,200	1,930,000	1,338,239	16,592,231	373,474	935,895
1905	32,132,787	1,503,259	3,933,925	1,830,000	1,924,014	17,520,263	586,168	856,028
1906	37,337,134	2,036,428	4,102,590	1,830,000	3,170,859	19,732,019	643,294	761,760
1907	44,520,909	2,505,042	4,250,246	1,830,000	3,781,371	24,381,842	646,914	1,057,088
1908	43,482,739	2,573,335	3,499,435	1,800,000	3,709,954	25,194,573	575,701	747,102
1909	47,674,600	2,284,587	4,910,509	3,127,135	5,345,802	24,781,236	809,632	559,604
1910	57,384,750	2,555,974	5,991,628	3,650,019	6,412,215	30,909,779	934,446	388,550
1911	.....	.....	.....	.....	.....	.....	.....	.....

DOC. PARLEMENTAIRE No 10c

PROGRÈS DU CANADA—*Suite.*

STATISTIQUES DU BUREAU DE POSTE.

Bureau de poste.	Mandats-poste échus.			Lettres envoyées.	Cartes postales envoyées.	Revenu.	Dépenses.	Années.
	Mandats échus en Canada.	Valeur des mandats échus en Canada.	Valeur des mandats payables en Canada.					
Nombre	Nombre.	$	$	Nombre.	Nombre.	$	$	
3,638	90,163	3,352,881	2,959,763	18,100,000	.....	1,024,702	1,053,570	1868
3,756	96,627	3,563,645	3,193,306	21,920,000	.....	973,056	1,079,828	1869
3,820	110,021	3,910,250	3,489,610	24,500,000	.....	1,010,767	1,155,261	1870
3,943	120,521	4,546,434	4,067,735	27,050,000		1,079,767	1,271,006	1871
4,135	136,422	5,154,120	4,573,020	30,600,000		1,193,062	1,369,163	1872
4,518	161,096	6,239,505	5,569,298	34,579,000		1,406,984	1,553,604	1873
4,706	179,851	6,757,427	6,090,173	39,358,000		1,476,208	1,695,480	1874
4,892	181,091	6,711,539	6,132,095	42,000,000		1,536,510	1,873,241	1875
5,015	238,668	6,866,618	6,157,813	41,800,000	4,646,000	1,484,886	1,959,758	1876
5,161	253,962	6,856,821	6,164,826	41,510,000	5,450,000	1,501,135	2,075,618	1877
5,378	269,417	7,130,896	6,412,577	44,000,000	6,455,000	1,620,022	2,110,365	1878
5,606	281,725	6,788,723	6,086,521	43,900,000	6,940,000	1,534,363	2,167,266	1879
5,773	306,088	7,207,337	6,385,211	45,800,000	7,800,000	1,648,017	2,286,611	1880
5,935	338,238	7,725,212	6,679,547	48,170,000	9,640,000	1,800,711	2,333,189	1881
6,171	372,248	8,354,154	7,018,526	56,200,000	11,300,000	2,022,098	2,459,356	1782
6,395	419,613	9,490,899	7,634,735	62,800,000	12,940,000	2,264,385	2,687,394	1883
6,837	463,502	10,067,835	7,971,920	66,100,000	13,580,000	2,330,741	2,931,387	1884
7,084	499,243	10,384,211	8,254,003	68,400,000	13,800,000	2,400,062	3,097,882	1885
7,295	529,458	10,231,189	8,146,096	71,000,000	15,109,000	2,469,380	3,380,429	1886
7,534	574,899	10,328,985	8,093,887	74,300,000	16,356,000	2,603,256	3,458,100	1887
7,671	630,968	10,916,618	8,520,776	80,200,000	16,586,000	2,966,398	3,533,397	1888
7,838	673,813	11,265,920	8,692,419	92,668,000	19,355,000	2,984,223	3,746,040	1889
7,913	780,503	11,997,861	9,359,434	94,100,000	19,480,000	3,221,615	3,940,696	1890
8,061	855,619	12,478,178	9,854,052	97,975,000	20,300,000	3,374,888	4,020,740	1891
8,288	919,996	12,825,701	10,210,099	102,850,000	20,815,000	3,542,611	4,205,985	1892
8,477	967,866	12,902,976	10,404,857	106,290,000	22,790,000	3,696,062	4,343,758	1893
8,664	1,042,410	13,245,990	10,487,280	107,145,000	23,695,000	3,734,419	4,442,339	1894
8,832	1,092,052	13,187,322	10,736,648	107,565,000	24,025,000	3,815,456	4,616,313	1895
9,103	1,131,152	13,081,861	10,726,661	116,028,000	24,794,000	4,005,891	4,705,282	1896
9,191	1,162,209	12,987,231	10,680,835	123,830,000	26,140,000	4,311,243	4,897,783	1897
9,282	1,164,857	14,518,480	12,082,658	134,975,000	28,153,000	4,686,650	4,734,252	1898
9,420	1,061,373	14,467,997	12,001,224	150,375,000	27,450,000	4,336,279	4,793,699	1899
9,627	1,074,922	16,209,069	13,148,520	178,292,000	27,130,000	4,366,611	4,919,853	1900
9,834	1,151,024	17,956,258	14,324,289	191,650,000	26,842,000	4,641,608	5,153,622	1901
9,954	1,446,129	23,519,402	18,423,035	213,628,000	26,343,000	5,158,408	5,240,784	1902
10,150	1,668,705	26,868,202	20,761,078	235,791,000	26,646,000	5,683,162	5,390,508	1903
10,460	1,869,233	29,652,811	21,706,474	259,190,000	27,178,000	6,306,420	6,001,636	1094
10,879	1,924,130	32,349,476	23,410,485	285,541,000	29,941,000	6,786,089	6,295,245	1905
11,141	2,178,549	37,355,673	26,133,565	323,644,000	33,674,000	7,708,142	6,696,377	1906
11,377	1,845,278	32,160,098	21,958,855	273,071,000	28,270,000	6,535,093	5,452,792	1907*
11,823	2,990,691	49,974,007	31,836,629	396,011,000	40,664,000	9,483,166	8,381,340	1908
12,479	3,596,299	52,627,770	36,577,552	414,301,000	42,179,000	9,927,914	9,118,076	1909
12,887	4,178,752	60,967,162	41,595,206	456,085,000	45,104,000	11,068,753	10,325,543	1910
13,324	4,840,896	70,614,862	45,451,425	504,233,000	49,313,000	12,212,952	11,020,223	1911

* Neuf mois.

CHEMINS DE FER

CANAUX.

Saisons de navigation.	Navires.						Passagers transportés.	Fret transporté.
	Canadiens.		Américains.		Totaux.			
	Nombre.	Tonnage.	Nombre.	Tonnage.	Nombre.	Tonnage.	Nombre.	Tonnes.
1868								
1869								
1870								
1871								
1872								
1873								
1874								
1875								
1876								
1877								
1878								
1879								
1880								
1881								
1882								
1883								
1884								
1885	17,312	2,681,639	3,795	547,438	21,107	3,229,077	70,571	2,673,641
1886	19,844	2,945,613	4,147	667,953	23,991	3,613,566	78,762	2,969,093
1887	18,991	2,847,952	3,883	566,680	22,874	3,414,632	82,914	2,720,516
1888	17,661	2,640,322	3,921	631,777	21,582	3,272,099	75,797	2,761,597
1889	19,393	2,995,582	4,542	830,648	23,935	3,826,230	81,362	3,166,368
1890	20,655	3,139,472	3,364	721,397	24,019	3,860,869	127,135	2,913,047
1891	19,246	3,135,454	3,602	835,116	22,848	3,973,570	146,336	2,902,526
1892	21,177	3,401,965	3,928	871,795	25,105	4,273,760	152,439	3,031,736
1893	20,857	3,434,054	4,585	1,286,295	25,342	4,720,349	134,189	3,546,989
1894	19,027	3,048,904	4,131	1,012,027	23,158	4,060,931	142,124	2,942,715
1895	17,745	3,109,593	5,010	1,509,771	22,755	4,619,364	154,588	3,336,068
1896	23,042	4,039,113	7,716	5,033,869	30,758	9,072,982	166,000	7,991,073
1897	23,375	4,046,283	7,024	4,702,339	30,398	8,748,622	157,682	8,560,969
1898	23,320	4,201,916	6,128	3,624,463	29,448	7,826,379	177,982	6,618,475
1899	23,579	4,308,571	6,101	3,285,733	29,680	7,594,304	213,711	6,225,924
1900	21,755	4,129,250	5,502	2,408,985	27,257	6,538,235	217,036	5,013,393
1901	20,860	3,980,264	5,634	2,482,274	26,494	6,462,538	190,428	5,665,259
1902	22,198	4,485,695	6,433	4,086,439	28,631	8,572,134	188,086	7,513,197
1903	23,767	5,212,832	6,695	4,236,475	30,462	9,449,307	236,823	9,203,817
1904	21,851	4,772,100	6,253	3,655,905	28,104	8,428,005	219,137	8,256,236
1905	23,726	5,191,191	7,085	5,096,241	30,811	10,287,432	233,545	9,371,744
1906	25,498	5,526,321	7,319	5,685,315	32,817	11,211,636	256,500	10,523,185
1907	28,833	6,328,911	9,328	11,604,834	38,161	17,933,745	279,199	20,543,639
1908	29,040	6,780,789	7,489	8,521,139	36,529	15,301,928	280,830	17,502,820
1909	22,507	7,811,578	9,996	16,459,322	32,503	24,270,900	272,222	33,720,748
1910	25,337	8,931,790	11,462	21,777,297	36,799	30,709,087	320,574	42,990,608
1911								

DOC. PARLEMENTAIRE No 10c

PROGRÈS DU CANADA—*Suite.*

ET CANAUX.

CHEMINS DE FER À VAPEUR.

Milles en opération.	Recettes.			Dépenses. — Opérations.	Recettes. — Nettes.	Fret transporté.	Passagers transportés.	Années finissant le 30 juin.
	Total, brutes	Du Fret transporté	Du Passagers transportés.					
Nombre.	$	$	$	$	$	Tonnes.	Nombre.	
2,270	12,116,716	.....	.....	.....	.....	.....	.....	1868
2,524	12,798,303	.....	.....	.....	.....	.....	.....	1869
2,617	13,451,289	.....	.....	.....	.....	.....	.....	1870
2,695	14,485,648	.....	.....	.....	.....	.....	.....	1871
2,899	15,436,018	.....	.....	.....	.....	.....	.....	1872
3,832	17,139,876	.....	.....	.....	.....	.....	.....	1873
4,331	16,286,898	.....	.....	.....	.....	.....	.....	1874
4,804	19,470,539	12,073,570	6,410,934	15,775,532	3,695,007	5,670,836	5,190,416	1875
5,218	19,358,085	12,211,158	6,254,866	15,802,721	3,555,364	6,331,757	5,544,814	1876
5,782	18,742,053	11,321,264	6,458,493	15,290,091	3,451,962	6,859,796	6,073,233	1877
6,226	20,520,078	13,129,191	6,386,325	16,100,102	4,419,976	7,883,472	6,443,924	1878
6,858	19,925,066	12,509,093	6,459,598	16,188,282	3,736,784	8,348,810	6,523,816	1879
7,194	23,561,447	15,506,935	7,076,339	16,840,705	6,720,742	9,938,858	6,462,948	1880
7,331	27,987,509	18,666,982	8,223,254	20,121,418	7,866,091	12,065,323	6,943,671	1881
8,697	29,027,789	17,729,945	10,018,477	22,390,708	6,637,081	13,575,787	9,352,335	1882
9,577	33,244,586	21,320,208	10,538,119	24,691,667	8,552,919	13,266,255	9,579,984	1883
10,273	33,421,705	20,763,243	11,204,036	25,595,341	7,826,364	13,712,269	9,982,358	1884
10,773	32,227,469	19,962,058	10,559,796	24,015,351	8,212,118	14,659,271	9,672,599	1885
11,793	33,389,382	21,183,967	10,261,691	24,177,582	9,211,800	15,670,460	9,861,024	1886
12,184	38,841,609	24,581,047	11,867,597	27,624,683	11,216,926	16,356,335	10,698,638	1887
12,585	42,159,152	26,410,084	12,744,636	30,652,046	11,507,106	17,172,759	11,461,791	1888
12,585	42,149,615	26,671,049	13,242,708	31,038,045	11,111,570	17,928,626	12,151,105	1889
13,151	46,843,826	29,921,788	13,731,768	32,913,356	13,930,476	20,787,469	12,821,262	1890
13,838	48,192,099	30,548,645	14,286,408	34,960,449	13,231,650	21,753,021	13,222,568	1891
14,564	51,685,768	33,230,171	14,788,465	36,488,228	15,197,540	22,189,933	13,533,414	1892
15,005	52,042,396	32,935,028	15,087,299	36,616,033	15,426,363	22,003,599	13,618,027	1893
15,627	49,552,528	29,982,482	15,452,420	35,218,432	14,334,096	20,721,116	14,462,489	1894
15,977	46,785,486	29,545,490	13,311,440	32,749,668	14,035,818	21,524,421	13,987,580	1895
16,270	50,545,569	32,368,082	13,747,773	35,042,654	15,502,915	24,266,825	14,810,407	1896
16,550	52,353,276	33,522,102	13,929,346	35,168,665	17,184,611	25,300,331	16,171,338	1897
16,870	59,715,105	38,508,175	15,622,331	39,137,549	20,577,556	28,785,903	18,444,049	1898
17,250	62,243,784	40,101,036	15,929,583	40,706,217	21,537,567	31,211,753	19,133,365	1899
17,657	70,740,270	45,643,699	18,581,452	47,699,798	23,040,472	35,946,183	21,500,175	1900
18,140	72,898,749	46,665,103	19,396,302	50,368,726	22,530,023	36,999,371	18,385,722	1901
18,714	83,666,503	53,986,672	22,600,090	57,343,592	26,322,911	42,376,521	20,679,974	1902
18,988	96,064,527	63,089,448	24,862,109	67,481,523	28,583,004	47,373,417	22,148,742	1903
19,431	100,219,436	64,673,919	26,901,831	74,563,161	25,656,275	48,097,519	23,640,765	1904
20,487	106,467,199	68,203,320	28,959,649	79,977,573	26,489,626	50,893,957	25,288,723	1905
21,353	125,322,865	81,433,115	33,392,188	87,129,434	38,193,431	57,966,713	27,989,782	1906
22,452	146,738,214	94,995,087	39,184,438	103,748,672	42,989,542	63,866,135	32,137,319	1907
22,966	146,918,314	93,746,655	39,992,503	107,304,143	39,614,171	63,071,167	34,044,992	1908
24,104	145,056,336	96,685,076	39,073,488	104,600,084	40,456,252	66,842,258	32,683,309	1909
24,731	173,956,217	117,497,604	46,018,880	120,405,440	53,550,777	74,482,866	35,894,575	1910
25,400	188,733,494	126,570,534	50,566,894	131,034,785	57,698,709	79,884,282	37,097,718	1911

EXPÉDITIONS.

Années.	Navires de long cours.				Navires (excepté les traversiers) naviguant dans les eaux intérieures.				Navires employés	
	Arrivés.		Partis.		Arrivés.		Partis.		Arrivés.	
	Navires.	Tonneaux.	Navires.	Tonneaux.	Navires.	Tonneaux.	Navires.	Tonneaux.	Navires.	Tonneaux.
1868	8,038	2,104,009	7,978	2,215,312	20,855	4,399,850	19,259	4,263,654		
1869	9,654	2,459,083	9,597	2,537,482	16,988	2,774,836	17,061	2,689,643		
1870	9,567	2,608,519	8,948	2,476,354	17,866	3,187,596	18,804	3,143,391		
1871	10,353	2,521,573	9,575	2,594,460	21,197	4,055,198	20,512	3,954,797	Pas de rapport dans le cabo-	
1872	10,358	2,989,793	9,898	2,956,911	17,436	3,582,148	16,233	3,279,308		
1873	11,089	3,032,746	10,508	3,052,789	18,960	2,994,434	17,492	2,669,028		
1874	9,282	3,077,987	8,471	2,973,374	16,546	2,805,789	15,466	2,542,707		
1875	7,881	2,521,134	7,724	2,808,074	14,076	2,176,529	13,131	2,021,718		
1876	8,414	2,972,459	8,349	2,938,305	13,908	2,108,364	12,676	1,892,071	31,302	5,167,528
1877	8,808	3,295,987	8,952	3,348,835	15,267	2,363,244	13,686	2,083,178	32,048	4,472,628
1878	8,836	3,341,465	8,680	3,342,919	15,844	2,814,816	14,667	2,555,690	30,814	5,475,733
1879	8,576	3,049,521	8,425	3,039,029	16,268	2,889,510	14,572	2,668,752	30,850	6,118,702
1880	9,307	3,487,735	9,063	3,298,979	17,441	3,707,885	17,065	3,083,246	36,126	7,162,257
1881	10,444	4,032,946	10,320	4,071,391	16,804	2,934,503	15,985	2,763,592	37,429	7,664,863
1882	10,638	3,933,152	10,500	4,003,410	17,450	2,650,835	17,032	2,792,485	37,996	7,515,476
1883	10,781	4,004,357	10,727	3,968,420	17,012	2,987,557	16,310	2,810,401	38,244	8,056,736
1884	11,160	4,250,665	11,183	4,233,636	16,768	3,084,924	16,045	2,789,801	40,300	8,114,637
1885	10,639	3,800,664	10,553	3,843,951	14,842	3,403,823	15,117	3,036,274	41,879	8,314,898
1886	10,603	4,026,415	10,768	4,018,156	15,284	3,022,069	15,673	2,902,592	44,850	8,538,502
1887	13,203	4,236,765	12,947	4,125,671	15,854	2,909,147	15,931	2,819,415	48,733	9,138,456
1888	15,675	4,623,506	15,132	4,574,297	16,595	3,039,985	16,901	2,979,520	50,929	9,789,806
1889	14,155	4,611,392	14,389	4,685,209	18,406	3,365,103	18,107	3,392,517	52,927	10,219,856
1890	15,722	5,215,476	15,402	5,112,809	20,608	4,067,921	20,693	4,049,894	60,550	11,690,636
1891	15,548	5,273,935	15,773	5,421,261	19,000	4,098,434	19,008	4,009,018	64,178	12,835,774
1892	15,672	5,475,999	15,289	5,276,975	17,058	4,081,605	17,324	3,857,866	62,606	12,935,782
1893	13,691	5,371,618	13,856	5,236,998	17,952	4,136,484	17,682	3,794,439	60,524	12,794,532
1894	14,297	5,775,810	14,043	5,504,726	18,306	4,864,029	19,360	4,208,516	60,421	13,876,293
1895	14,158	5,575,657	13,718	5,401,172	16,539	4,222,713	15,874	3,901,421	60,308	13,234,015
1896	15,291	5,895,360	14,511	5,563,464	18,135	5,323,260	17,047	5,088,389	63,215	14,049,916
1897	13,701	6,091,433	13,393	5,919,547	16,694	4,716,845	16,601	6,646,108	63,989	14,439,736
1898	14,190	6,365,802	13,597	6,219,683	18,777	5,951,705	17,483	6,208,926	73,211	15,471,070
1899	13,909	6,733,151	13,212	6,503,903	20,163	5,986,132	19,533	6,196,924	71,377	15,929,325
1900	14,607	7,262,721	13,939	6,912,400	21,699	6,438,924	21,195	6,300,050	73,503	17,245,694
1901	13,752	7,514,732	12,953	7,028,330	20,814	5,720,575	20,313	5,766,171	71,804	17,927,959
1902	15,339	7,603,034	14,967	7,128,454	23,585	7,595,741	23,822	7,698,175	81,243	21,245,649
1903	14,278	8,050,516	14,054	7,790,659	30,819	9,107,386	30,575	8,706,482	83,251	23,285,070
1904	14,985	8,143,856	15,059	7,682,849	21,110	8,122,839	20,516	7,252,661	79,331	23,412,880
1905	13,926	7,993,770	13,871	7,594,685	20,760	7,970,290	21,433	8,719,075	77,290	22,655,604
1906	15,282	8,895,353	14,534	7,948,076	22,646	9,352,653	22,525	8,536,090	78,584	23,543,604
1907*	10,674	7,121,468	9,801	6,783,406	20,060	8,603,411	19,870	8,087,606	54,457	16,415,831
1908	15,087	10,189,275	14,717	9,301,996	22,322	9,712,052	23,486	10,371,708	81,012	26,734,746
1909	15,140	10,264,187	15,042	9,501,689	21,774	10,626,876	21,763	10,308,851	81,705	27,645,022
1910	15,008	10,950,600	14,776	9,853,713	22,919	12,084,359	23,362	11,679,319	88,706	29,912,254
1911	15,235	11,919,339	14,709	10,377,847	23,820	13,286,102	23,668	11,846,257	98,402	34,280,669

* Neuf mois.

DOC. PARLEMENTAIRE No 10c

PROGRÈS DU CANADA—*Suite.*

EXPÉDITIONS—*Fin.*

DANS LE CABOTAGE.		RÉCAPITULATION—TOTAL DES NAVIRES ARRIVÉS ET PARTIS.						Années.
Partis.		Arrivés.		Partis.		Totaux.		
Navires.	Tonneaux.	Navires.	Tonneaux.	Navires.	Tonneaux.	Navires.	Tonneaux.	
		28,893	6,503,859	27,237	6,478,966	56,130	12,982,825	1868
		26,642	5,233,919	26,658	5,227,125	53,300	10,461,044	1869
des navires employés		27,433	5,796,115	27,752	5,619,745	55,185	11,415,860	1870
tage avant 1876.		31,550	6,576,771	30,087	6,549,257	61,637	13,126,028	1871
		27,794	6,571,941	26,131	6,236,219	53,925	12,808,160	1872
		30,049	6,027,180	28,000	5,721,817	58,049	11,748,997	1873
		25,828	5,883,776	23,937	5,516,081	49,765	11,599,857	1874
		21,957	4,697,663	20,855	4,829,792	42,812	9,527,455	1875
30,273	5,133,411	53,624	10,248,351	51,298	9,963,787	104,922	20,212,138	1876
30,776	4,496,234	56,123	10,131,859	53,414	9,928,247	109,537	20,060,106	1877
30,232	5,571,928	55,494	11,632,014	53,579	11,470,537	109,073	23,102,551	1878
29,663	5,947,981	55,694	12,057,733	52,660	11,655,762	108,354	23,713,495	1879
34,367	6,890,756	62,874	14,357,877	60,495	13,272,981	123,369	27,630,858	1880
36,308	7,451,903	64,677	14,632,312	62,613	14,286,886	127,290	28,919,198	1881
37,770	7,275,588	66,084	14,099,463	65,302	14,071,483	131,386	28,170,946	1882
36,916	7,626,830	66,037	15,048,650	63,953	14,405,651	129,990	29,454,301	1883
39,070	7,359,070	68,228	15,450,226	66,298	14,382,507	134,526	29,832,733	1884
40,269	7,629,524	67,360	15,519,385	65,939	14,509,749	133,299	30,029,134	1885
44,210	7,829,772	70,737	15,586,986	70,651	14,750,520	141,388	30,337,506	1886
47,454	8,375,221	77,790	16,284,368	76,332	15,320,307	154,122	31,604,675	1887
49,187	8,999,473	83,199	17,453,297	81,220	16,553,290	164,419	34,006,587	1888
51,120	9,614,721	85,488	18,196,351	83,616	17,692,447	169,104	35,888,798	1889
58,579	11,106,479	96,880	20,974,033	94,674	20,269,182	191,554	41,243,215	1890
61,386	12,150,356	98,726	22,208,143	96,167	21,580,635	194,893	43,788,778	1891
59,830	12,174,147	95,336	22,493,386	92,443	21,308,988	187,779	43,802,374	1892
57,739	11,784,591	92,167	22,302,634	89,277	20,816,023	181,444	43,118,657	1893
58,448	12,684,675	93,024	24,516,132	91,851	22,397,917	184,875	46,914,049	1894
58,221	12,239,419	91,005	23,032,385	87,813	21,542,012	178,818	44,574,397	1895
61,802	13,381,837	96,641	25,268,536	93,360	24,033,690	190,001	49,302,226	1896
60,135	12,828,243	94,384	25,248,014	90,129	25,393,898	184,513	50,641,912	1897
69,634	14,162,880	106,178	27,788,577	100,714	26,591,489	206,892	54,380,066	1898
67,992	14,625,106	105,449	28,648,608	100,737	27,325,933	206,186	55,974,541	1899
69,726	16,386,036	109,809	30,947,339	104,860	29,598,486	214,669	60,545,825	1900
69,102	16,516,837	106,370	31,163,266	102,368	29,311,338	208,738	60,474,604	1901
77,214	19,455,258	120,167	36,444,424	116,003	34,281,887	236,170	70,726,311	1902
79,513	21,705,288	128,348	40,442,972	124,142	38,202,429	252,490	78,645,401	1903
75,419	22,092,242	115,426	39,679,575	110,994	37,027,752	226,420	76,707,327	1904
73,423	21,721,657	111,976	38,619,664	108,727	38,035,417	220,703	76,655,081	1905
75,491	22,780,458	116,512	41,791,610	112,550	39,264,624	229,062	81,056,234	1906
55,538	15,275,589	85,191	32,140,710	85,209	30,146,601	170,400	62,287,311	1907*
74,225	23,795,089	118,421	46,636,073	112,428	43,468,793	230,849	90,104,866	1908
75,400	25,025,176	118,619	48,536,085	112,205	44,835,716	230,824	93,371,801	1909
82,607	26,838,674	126,633	52,947,213	120,745	48,371,706	247,378	101,318,919	1910
88,324	32,347,265	132,457	59,486,110	126,701	54,571,369	259,158	114,057,479	1911

RAPPORT STATISTIQUE DU COM

Années.	Importations.				Exportations.			
	Marchandises.		Monnaies et lingots.	Totaux.	Marchandises.		Monnaies et lingots.	Totaux.
	Imposables.	En franchise.			Produits canadiens.	Produits étrangers.		
	$	$	$	$	$	$	$	$
1868	45,250,395	23,314,102	4,895,147	73,459,644	48,504,899	4,196,821	4,866,168	57,567,888
1869	44,081,563	22,086,373	4,247,229	70,415,165	52,400,772	3,855,801	4,218,208	60,474,781
1870	48,665,547	21,813,263	4,335,529	74,814,339	59,043,590	6,527,622	8,002,278	73,573,490
1871	70,295,223	23,064,654	2,733,094	96,092,971	57,630,024	9,853,244	6,690,350	74,173,618
1872	72,157,423	36,519,355	2,753,749	11,430,527	65,831,083	12,798,182	4,010,398	82,639,663
1873	74,217,954	50,787,862	3,005,465	128,011.281	76,538,025	9,405,910	3,845,987	89,789,922
1874	77,070,460	46,919,840	4,223,282	128,213,582	76,741,997	10,614,096	1,995,835	89,351,928
1875	81,504,477	39,355.717	2,210,089	123,070,283	69,709,823	7,137,319	1,039,837	77,886,97[illegible]
1876	58,794,777	32,195,458	2,220,111	93,210,346	72,491,437	7,234,961	1,240,037	80,966,435
1877	63,986,376	33,167,497	2,174,089	99,327,962	68,030,546	7,111,108	733,739	75,875,393
1878	61,700,190	30,577,871	803,726	93,081,787	67,989,800	11,164,878	168,989	79,323,667
1879	57,052,042	23,273,296	1,639,089	81,964,427	62,431,025	8,355,644	704,586	71,491,255
1880	68,895,483	15,712,457	1,881,807	86,489,747	72,899,697	13,240,006	1,771,755	87,911,458
1881	85,516,908	18,690,657	1,123,275	105,330,840	83,944,701	13,375,117	971,005	98,290,823
1882	93,339,930	24,575,827	1,503,743	119,419,500	94,137,657	7,628,453	371,093	102,137,203
1883	100,827,816	30,150,683	1,275,523	132,254,022	87,702,431	9,751,773	631,600	98,085,804
1884	88,349,492	25,839,885	2,207,666	116,397,043	79,833,098	9,389,106	2,184,292	91,406,496
1885	79,614,108	26,373,134	2,954,244	108,941,486	79,131,735	8,079,646	2,026,980	89,238,361
1886	75,536,758	25,277,246	3,610,557	104,424,561	77,756,704	7,438,079	56,531	85,251,314
1887	85,479,400	26,880,618	532,218	112,892,236	80,960,909	8,549,333	5,569	89,515,811
1888	77,784,037	30,935,121	2,175,472	110.894,630	81.382,072	8,803,394	17,534	90,203,000
1889	80,059,966	34,589,714	575,251	115,224,931	80,272,456	6,938,455	1,978,256	89,189,167
1890	86,258,633	34,516,597	1,083,011	121,858,241	85,257,586	9,051,781	2,439,782	96,749,149
1891	81,286,372	36,870,096	1,811,170	119,967,638	88,671,738	8,798,631	946,927	98,417,296
1892	81,190,844	44,396,694	1,818,530	127,406,068	99,032,466	13,121,791	1,809,118	113,963,375
1893	77,378,091	45,161,977	6,534,206	129,074,268	105,488,798	8,941,856	4,133,698	118,564,352
1894	73,341,506	46,110,362	4,023,072	123,474,940	103,851,764	11,833,805	1,839,380	117,524,949
1895	64,064,587	42,140,475	4,576,620	110,781,682	102,828,441	6,485,043	4,325,319	113,638,803
1896	74,259,940	38,525,249	5,226,319	118,011,508	109,707,805	6,606,738	4,699,309	121.013,852
1897	74,108,590	40,433,825	4,676,194	119,218,609	123,632,540	10,825,163	3,492,550	137,950,253
1898	84,141,104	51,791,105	4,390,844	140,323,053	144,548,662	14.980,883	4,623,138	164,152,683
1899	98,349,633	59,709,541	4,705,134	162,764,308	137,360,792	17,520,088	4,016,025	158,896,905
1900	112,943,896	68,381,179	8,297,438	189,622,513	168,972,301	14,265,254	8,657,168	191,894,723
1901	115,574,658	71,303,573	3,537,294	190,415,525	177,431,386	17,077,757	1,978,489	196,487,632
1902	127,955,281	78,003,472	6,311,405	212,270,158	196,019,763	13,951,101	1,669,422	211,640,286
1903	143,839,632	88,398,532	8,976,797	241,214,961	214,401,674	10,828,087	619,963	225,849,724
1904	156,108,453	95,229,037	7,874,313	259,211,803	198,414,439	12,641,239	2,465,557	213,521,235
1905	157,164,975	99,361,007	10,308,435	266,834,417	190,854,946	10,617,115	1,844,811	203,316,872
1906	176,790,332	110,417,080	7,078,603	294,286,015	235,483,956	11,173,846	9,928,828	256,586,630
1907*	154,856,659	97,412,340	7,517,008	259,786,007	180,545,306	11,541,927	13,189,964	205,277,197
1908	230,917,914	133,319,950	6,548,661	370,786,525	246,960,968	16,407,984	16,637,654	280 006,606
1909	185,329,094	114,439,072	9,988,442	309,756,608	242,603,584	17,318,782	1,589,793	261,512,159
1910	241.961,556	143,873,547	6,017,589	391,852,692	279,247,551	19,516,442	2,594,536	301,358,529
1911	291,818,801	170,222,529	10,206,210	472,247,540	274,316,553	15,685,657	7,196,155	297,196,365

* 9 mois.

DOC. PARLEMENTAIRE No 10c

PROGRÈS DU CANADA—*Suite.*

MERCE.

Droits perçus.	Totaux, importations et exportations.	Importations entrées pour la consommation.					Totaux, droits de douane perçus.	Années.
		Marchandises.		Monnaies et lingots.	Totaux.	Droits perçus.		
		Imposables.	En franchise.					
$	$	$	$	$	$	$	$	
17,986	131,027,532	43,655,696	23,434,463	4,895,147	71,985,306	8,801,446	8,819,432	1868
14,403	130,889,946	41,069,342	22,085,599	4,247,229	67,402,170	8,284,507	8,298,910	1869
37,912	148,387,829	45,127,422	21,774,652	4,335,529	71,237,603	9,425,028	9,462,940	1870
36,066	170,266,589	60,094,362	24,120,026	2,733,094	86,947,482	11,807,590	11,843'656	1871
24,809	194,070,190	68,276,157	36,679,210	2,753,749	107,709,116	13,020,684	13,045'494	1872
20,152	217,801,203	71,198,176	53,310,953	3,005,465	127,514,594	12,997,578	13,017'730	1873
14,565	217,565,510	76,232,530	46,948,357	4,223,282	127,404,169	14,407,318	14,421'883	1874
7,243	200,957,262	78,138,511	39,270,057	2,210,089	119,618,657	15,354,139	15,361'382	1875
4,500	174,176,781	60,238,297	32,274,810	2,220,111	94,733,218	12,828,614	12,833'114	1876
4,103	175,203,355	60,916,770	33,209,624	2,174,089	96,300,483	12,544,348	12,548'451	1877
4,161	172,405,454	59,773,039	30,622,812	803,726	91,199,577	12,791,532	12,795'693	1878
4,272	153,455,682	55,426,836	23,275,683	1,639,089	80,341,608	12,935,269	12,939'541	1879
8,896	174,401,205	54,182,967	15,717,575	1,881,807	71,782,349	14'129,953	14,138'849	1880
8,141	203,621,663	71,620,725	18,867,604	1,123,275	91,611,604	18,492,645	18,500'786	1881
8,810	221,556,703	85,757,433	25,387,751	1,503,743	112,648,927	21,700,028	21,708'837	1882
9,756	230,339,826	91,588,339	30,273,157	1,275,523	123,137,019	23,162,553	23,172'309	1883
8,515	207,803,539	80,010,498	25,962,480	2,207,666	108,180,644	20,156,448	20,164'963	1884
12,305	198,179,847	73,269,618	26,486,157	2,954,244	102,710,019	19,121,254	19,133'559	1885
20,726	189,675,875	70.658,819	25,333,318	3,610,557	99,602,694	19,427,398	19,448'124	1886
31,397	202,408,047	78,120,679	26,986,531	532,218	105,639,428	22,438,309	22,469'706	1887
21,772	201,097,630	69,645,824	31,025,804	2,175,472	102,847,100	22,187,869	22,209'642	1888
42,207	204,414.098	74 475,139	34,623,057	575,251	109,673,447	23,742,317	23,784'523	1889
93,674	218,607,390	77,106,286	34,576,287	1,083,011	112,765,584	23,921,234	24,014'908	1890
64,803	218,384,934	74,536,036	36,997,918	1,811,170	113,345,124	23,416,266	23 481'069	1891
108	241,369,443	69,160,737	45,999,676	1,818,530	116,978,943	20,550,474	20,550,582	1892
... .	247,638,620	69,873,571	45,297,259	6,534,200	121,705,030	21,161,711	21,161,711	1893
....	240,999,889	62,779,182	46,291,729	4,023,072	113,093,983	19,379,822	19,379,822	1894
... .	224,420,485	58.557,655	42,118,236	4,576,620	105,252,511	17,887,269	17,887,269	1895
....	239,025,360	67,239,759	38,121,402	5,226,319	110,587,480	20,219,037	20,219,037	1896
....	257,168,862	66,220,765	40,397,062	4,676,194	111,294,021	19,891,997	19,891,997	1897
..... .	304,475,736	74,625,088	51,682,074	4,390,844	130,698,006	22,157,788	22,157,788	1898
.. ..	321,661,213	89,433,172	59,913,287	4,705,134	154,051,593	25,734,229	25,734,229	1899
... .. .	381,517,236	104,346,795	68,160,083	8,297,438	180,804,316	28,889,110	28,889,110	1900
.....	386,903,157	105,969,756	71,730,938	3,537,294	181,237,988	29,106,980	29,106,980	1901
.....	423,910,444	118,657,496	77,822,694	6,311,405	202,791,595	32,425,532	32,425,532	1902
..... .	467,064,685	136.796,065	88,017,654	8,976,797	223,790,516	37,110,355	37,110,355	1903
. . . ...	472,733,038	148,909,576	94,680,443	7,874,313	251,464,332	40,954,349	40,954,349	1904
.....	470,151,289	150,928,787	100,688,332	10,308,435	261,925,554	42,024,340	42,024,340	1905
... .	550,872,645	173,046,109	110,236,095	7,078,603	290,360,807	46,671,101	46,671,101	1906
. ...	465,063,204	152,065,529	97,672,345	7,517,008	257,254,882	40,290,172	40,290,172	1907*
....	650,793,131	218,160,047	133,719,908	6,548,661	358,428,616	58,331,075	58,331,075	1908
.....	571,265,767	175,014,160	113,203,355	9,988,442	298,205,957	48,059,792	48,059,792	1909
.. ..	693,211,221	227,264,346	142,551,081	6,017,589	375,833,016	61,024,239	61,024,239	1910
.....	769,443,905	282,723,812	169,021,296	10,206,210	461,951,318	73,312,368	73,312,368	1911

COM

EXPORTATIONS PAR GROUPES

Année.	Les mines.		Les pêcheries.		Les forêts.		Produits des animaux.	
	Produits canadiens.	Produits étrangers.	Produits canadiens.	Produits étrangers.	Produits canadiens.	Produits étrangers.	Produits canadiens.	Produits étrangers.
	$	$	$	$	$	$	$	$
1868	1,276,129	*	3,357,510	*	18,742,625	*	6,893,167	
1869	1,941,485	*	3,242,710	*	20,423,882	*	8,769,407	*
1870	2,192,541	*	3,608,549	*	21,533,300	*	12,138,161	*
1871	2,841,124	*	3,994,275	*	23,063,223	*	12,608,506	*
1872	4,779,594	*	4,386,214	*	24,459,877	*	12,706,967	*
1873	5,853,860	*	4,779,277	*	29,298,917	*	14,243,017	*
1874	3,760,835	*	5,292,368	*	27,237,779	*	14,679,169	*
1875	3,643,398	*	5,380,527	*	25,070,410	*	12,700,507	*
1876	3,731,827	55,975	5,500,989	232	20,333,230	209,405	13,614,569	1,030,599
1877	3,644,040	54,918	5,874,360	.....	23,010,249	655,338	14,220,617	1,140,434
1878	2,816,347	53,016	6,853,975	75,391	19,511,575	543,254	14,019,857	557,229
1879	3,082,900	104,822	6,928,871	144,332	13,261,459	535,800	14,100,604	636,789
1880	2,877,351	104,262	6,579,656	73,691	18,854,507	812,186	17,607,577	896,432
1881	2,767,829	148,425	6,867,715	31,169	24,960,012	749,836	21,360,219	1,305,391
1882	3,013,573	127,608	7,682,079	15,529	23,991,055	971,597	20,454,759	951,046
1883	2,970,886	135,944	8,809,118	47,808	25,370,726	1,277,715	20,284,343	881,075
1884	3,247,092	195,399	8,591,654	17,687	25,811,157	1,484,926	22,946,108	1,206,076
1885	3,639,537	196,933	7,960,001	16,312	20,989,708	1,383,597	25,337,104	1,166,890
1886	3,951,147	196,140	6,843,388	25,645	21,034,611	1,830,476	22,065,433	1,012,080
1887	3,805,959	304,649	6,875,810	101,864	20,484,746	1,763,737	24,246,937	825,602
1888	4,110,937	228,551	7,793,183	77,922	21,302,814	1,577,477	24,719,297	901,672
1889	4,419,170	254,033	7,212,208	117,527	23,043,007	1,426,249	23,894,707	799,246
1890	4,855,757	270,374	8,461,906	62,602	26,179,136	1,110,128	25,106,995	1,523,677
1891	5,784,143	193,593	9,715,401	181,132	24,282,015	1,583,853	25,967,741	1,280,525
1892	5,906,471	236,697	9,675,398	268,712	22,281,744	1,351,931	28,594,850	1,468,927
1893	5,329,890	295,636	8,743,050	198,307	26,359,910	1,272,881	31,736,499	1,039,380
1894	5,801,009	254,885	11,102,692	309,589	26,355,448	149,308	31,881,973	1,164,494
1895	6,983,227	231,439	10,692,247	165,009	23,891,166	238,033	34,387,770	1,268,624
1896	8,059,650	342,110	11,077,765	105,933	27,175,686	149,208	36,507,641	896,755
1897	11,298,915	251,172	10,314,323	254,765	31,258,729	173,565	39,245,252	1,123,008
1898	14,463,256	230,798	10,841,661	132,316	26,511,539	531,533	44,301,470	1,834,668
1899	13,368,150	200,435	9,909,662	41,642	28,021,529	92,766	46,743,130	1,281,684
1900	24,580,266	193,073	11,169,083	55,783	29,663,668	290,421	56,148,807	1,147,860
1901	40,367,683	163,631	10,720,352	10,647	30,009,857	266,323	55,495,311	803,971
1902	34,947,574	143,654	14,143,294	43,776	32,119,429	11,484	59,161,209	668,943
1903	31,064,861	170,304	11,800,184	26,462	36,386,015	45,099	69,817,542	649,077
1404	33,626,739	202,123	10,759,029	14,168	33,091,922	276,859	63,812,117	548,323
1905	31,932,329	259,741	11,114,318	30,580	33,235,683	126,370	63,337,458	643,461
1906	35,469,631	236,399	16,025,840	23,554	38,824,170	151,373	66,455,960	730,215
1907†	26,191,955	164,327	10,362,142	34,776	33,476,098	111,376	55,422,499	631,119
1908	39,177,133	383,479	13,867,368	39,199	44,170,470	333,901	55,101,260	812,522
1909	37,257,699	306,169	13,319,664	28,314	39,667,387	225,963	51,349,646	677,064
1910	40,087,017	443,826	15,663,162	97,229	47,517,033	171,223	53,926,515	770,115
1911	42,787,561	290,879	15,675,544	114,315	45,439,057	158,542	52,244,174	809,663

* Non indiqué séparément avant 1876. † 9 mois.

DOC. PARLEMENTAIRE No 10c

PROGRÈS DU CANADA—*Suite.*

MERCE—*Suite.*

—MARCHANDISES SEULEMENT.

Produits agricoles.		Manufactures.		Divers.		Total, exportations.		Années.
Produits canadiens.	Produits étrangers.	Produits canadiens.	Produits étrangers.	Produits canadiens.	Produits étrangers.	Produits canadiens.	Produits étrangers.	
$	$	$	$	$	$	$	$	
12,871,055	*	2,100,411	*	302,280	*	45,543,177	4,196,821	1868
12,182,702	*	2,412,559	*	350,559	*	49,323,304	3,855,801	1869
13,676,619	*	2,560,370	*	371,652	*	56,081,192	6,527,622	1870
9,853,924	*	2,432,750	*	387,554	*	55,181,356	9,853,244	1871
13,378,891	*	2,716,499	*	515,985	*	62,944,027	12,798,182	1872
14,995,340	*	3,609,903	*	465,292	*	73,245,606	9,405,910	1873
19,590,142	*	2,946,655	*	419,800	*	73,926,748	10,614,096	1854
17,258,358	*	3,028,512	*	409,181	*	67,490,893	7,137,319	1875
21,139,665	5,169,024	5,148,201	619,546	393,368	150,180	69,861,849	7,234,961	1876
14,689,376	4,590,350	4,105,422	576,337	320,816	93,731	65,864,880	7,111,108	1877
18,008,754	9,272,335	4,127,755	588,021	401,871	75,632	65,740,134	11,164,878	1878
19,628,464	6,342,423	2,700,281	528,480	386,999	63,998	60,089,578	8,355,644	1879
22,294,328	9,992,800	3,242,617	1,241,594	640,155	119,041	70,096,191	13,240,006	1880
21,268,327	10,025,800	3,075,095	968,028	622,182	146,468	80,921,379	13,375,117	1881
31,035,712	4,553,986	3,329,598	934,856	535,935	73,831	90,042,711	7,628,453	1882
22,818,519	6,696,514	3,503,220	611,204	528,895	101,513	84,285,707	9,751,773	1883
12,397,843	5,758,217	3,577,535	599,611	560,690	127,190	77,132,079	8,389,106	1884
14,518,293	4,602,073	3,181,501	612,728	557,374	101,113	76,183,518	8,079,646	1885
17,652,779	3,789,038	2,824,137	482,250	604,011	102,450	74,975,506	7,438,079	1886
18,826,235	4,892,913	3,079,972	427,632	644,361	232,936	77,964,020	8,549,333	1887
15,436,360	5,439,075	4,161,282	455,671	773,877	123,626	78,297,750	8,803,394	1888
13,414,111	3,778,038	4,434,949	464,139	783,652	99,223	77,201,804	6,938,455	1889
11,908,030	5,337,545	5,741,184	646,880	82,506	100,575	82,335,514	9,051,781	1890
13,666,858	4,634,294	6,296,249	689,212	45,337	236,022	85,757,744	8,798,631	1891
22,113,284	8,704,122	7,040,988	699,867	71,518	391,535	95,684,253	13,121,791	1892
22,049,490	5,043,705	7,693,959	793,312	93,692	298,635	102,006,490	8,941,856	1893
17,677,649	9,079,697	7,692,755	643,557	75,327	232,275	100,586,853	11,833,805	1894
15,719,128	3,273,375	7,768,875	1,090,727	85,938	217,836	99,528,351	6,485,043	1895
14,083,361	3,890,650	9,365,384	857,493	109,265	364,589	106,378,752	6,606,738	1896
17,982,646	7,711,621	9,522,014	778,330	63,531	532,702	119,685,410	10,825,163	1897
33,063,285	10,664,494	10,678,316	1,192,535	61,405	394,539	139,920,932	14,980,883	1898
22,952,915	14,448,999	11,706,707	1,117,265	99,169	337,297	132,801,262	17,520,088	1899
27,516,609	10,953,352	14,224,287	1,287,294	208,070	332,471	163,510,790	14,265,254	1900
24,781,486	13,786,566	16,012,208	1,739,142	44,489	307,477	177,431,386	17,077,757	1901
37,152,688	10,389,155	18,462,970	2,372,438	32,599	321,651	196,019,763	13,951,101	1902
44,624,321	6,948,568	20,624,967	2,255,209	83,784	733,368	214,401,674	10,828,087	1903
37,138,875	8,483,110	19,864,049	2,575,870	121,708	540,786	198,414,439	12,641,239	1904
29,994,150	4,146,259	21,191,333	3,451,701	49,675	1,959,003	190,854,946	10,617,115	1905
54,062,337	6,153,398	24,561,112	3,089,166	84,906	789,741	235,483,956	11,173,846	1906
35,856,616	7,274,792	19,087,988	2,407,013	148,008	918,524	180,545,306	11,541,927	1907†
66,069,939	9,478,996	28,507,124	4,562,344	67,674	797,543	246,960,968	16,407,984	1908
71,997,207	10,746,719	28,957,050	3,997,139	54,931	1,337,414	242,603,584	17,318,782	1909
90,433,747	11,913,947	31,494,916	4,458,445	125,161	1,661,657	279,247,551	19,516,442	1910
82,601,284	7,457,829	35,283,118	5,149,408	285,815	1,703,021	274,316,553	15,683,657	1911

RAPPORT STATISTIQUE DU

COMMERCE

COMMERCE PAR LES

Années.	Royaume-Uni.		Etats-Unis.		Belgique.		France.	
	Import pour la consommation.	Exportations.	Import. pour la consommation.	Exportations.	Import. pour la consommation.	Exportations.	Imp. pour la consommation.	Exportations.
	$	$	$	$	$	$	$	$
1868	.....	.....	.....	.....	.....	.....	.....	.....
1869	.....	.....	.....	.....	.....	.....	.....	.....
1870	.....	.....	.....	.....	.....	.....	.....	.....
1871	.....	.....	.....	.....	.....	.....	.....	.....
1872	.....	.....	.....	.....	.....	.....	.....	.....
1873	68,522,776	38,743,848	47,735,678	42,072,526	346,702	17,754	2,023,288	31,907
1874	63,048,594	45,003,882	54,306,001	36,244,311	293,659	240,494	2,302,500	267,212
1875	60,057,751	40,032,902	51,091,780	29,911,983	278,311	59,563	1,941,298	212,767
1876	40,727,453	40,723,477	46,071,791	31,933,459	361,055	13,825	1,840,877	553,935
1877	39,572,239	41,567,469	51,309,479	25,775,245	251,812	66,912	1,410,732	319,330
1878	37,431,180	45,941,539	48,628,190	25,244,898	255,694	49,998	1,385,003	369,391
1879	30,993,048	36,295,718	43,736,125	27,165,501	179,031	40,430	1,532,191	714,875
1880	34,461,224	45,846,062	29,346,948	33,349,909	149,086	688,811	1,115,841	812,829
1881	43,583,808	53,571,570	36,704,112	36,866,225	412,834	258,433	1,631,332	662,711
1882	50,597,341	45,274,461	48,289,052	47,940,711	503,210	142,358	2,097,358	825,573
1883	52,052,465	47,145,217	56,032,333	41,668,723	415,407	195,705	2,316,480	617,730
1884	43,418,015	43,736,227	50,492,826	38,840,540	459,150	287,378	1,769,849	390,955
1885	41,406,777	41,877,705	47,151,201	39,752,734	479,260	72,385	1,935,581	303,309
1886	40,601,199	41,542,629	44,858,039	36,578,769	510,907	6,565	1,975,218	534,363
1887	44,962,233	44,571,846	45,107,066	37,660,199	703,851	223,729	2,073,470	341,531
1888	39,298,721	40,084,984	48,481,848	42,572,065	488,743	17,057	2,244,784	397,773
1889	42,317,389	38,105,126	50,537,440	43,522,404	530,740	64,756	2,228,683	334,210
1890	43,390,241	48,353,694	52,291,973	40,522,810	721,332	41,814	2,615,602	278,552
1891	42,047,526	49,280,858	53,685,657	41,138,695	655,448	72,672	2,312,143	253,734
1892	41,348,435	64,906,549	53,137,572	38,988,027	517,032	56,212	2,402,634	367,539
1893	43,148,413	64,080,493	58,221,976	43,923,010	599,511	669,040	2,832,117	264,047
1894	38,717,267	68,538,856	53,034,100	35,809,940	550,237	708,455	2,536,964	544,986
1895	31,131,737	61,856,990	54,634,521	41,297,676	441,617	251,402	2,585,174	335,282
1896	32,979,742	66,690,288	58,574,024	44,448,410	920,758	98,031	2,810,942	581,540
1897	29,412,188	77,227,502	61,649,041	49,373,472	1,163,632	354,584	2,601,351	690,696
1898	32,500,917	104,998,818	78,705,590	45,705,336	1,230,110	973,944	3,975,351	1,025,262
1899	37,060,123	99,091,855	93,007,166	45,133,521	2,318,723	849,413	3,889,295	1,557,722
1900	44,789,730	107,736,368	109,844,378	68,619,023	3,223,918	1,197,798	4,368,502	1,374,770
1901	43,018,164	105,328,956	116,485,008	72,382,230	3,828,450	2,806,142	5,398,021	1,581,331
1902	49,213,762	117,320,221	120,807,050	71,197,684	1,711,599	2,444,450	6,672,194	1,388,848
1903	58,896,901	131,202,321	137,605,195	71,783,924	2,800,182	2,150,550	6,580,029	1,341,618
1904	61,777,574	117,591,376	150,826,515	72,772,932	3,129,513	1,126,417	6,206,525	1,597,928
1905	60,342,709	101,958,771	162,738,571	77,404,071	1,775,187	1,739,807	7,059,139	1,511,298
1906	69,194,588	133,094,937	175,862,071	97,806,552	2,610,072	1,565,166	7,667,987	2,120,091
1907*	64,581,373	105,135,801	155,943,029	79,021,480	1,695,129	1,857,958	6,699,412	1,409,572
1908	94,959,471	134,484,156	210,652,825	113,520,500	2,380,649	3,377,479	9,901,909	1,806,732
1909	70,682,944	133,745,375	180,026,550	92,604,357	1,901,588	3,927,445	8,197,435	3,176,096
1910	95,350,300	149,634,107	223,501,809	113,150,778	3,239,888	2,900,092	10,109,544	2,640,648
1911	109,936,462	136,965,111	284,934,739	119,396,801	3,614,354	2,773,444	11,563,773	2,782,092

* 9 mois.

DOC. PARLEMENTAIRE No 10c

PROGRÈS DU CANADA—*Suite.*

—*Suite.*

PRINCIPAUX PAYS.

Allemagne.		Terre-Neuve.		Amérique du sud.		Antilles anglaises.		Années.
Import. pour la consommation.	Exportations.	Import. pour la consommation.	Exportations.	Import. pour la consommation.	Exportations.	Imp. pour la consommation.	Exportations.	
$	$	$	$	$	$	$	$	
.....	.....	.....	.....	.....	.....	.....	.....	1868
.....	.....	.....	.....	.....	.....	.....	.....	1869
.....	.....	.....	.....	.....	.....	.....	.....	1870
.....	.....	.....	.....	.....	.....	.....	.....	1871
.....	.....	.....	.....	.....	.....	.....	.....	1872
1,099,925	76,553	1,808,997	2,800,555	416,199	1,285,434	2,174,932	3,988,493	1873
956,917	65,511	1,088,468	1,569,079	473,530	1,212,978	2,307,733	3,778,796	1874
748,423	91,019	904,224	1,901,831	278,796	785,797	2,194,404	3,945,506	1875
482,587	125,768	774,586	1,900,891	287,553	688,209	1,616,113	3,675,320	1876
370,594	34,324	641,642	2,112,106	4,971	651,625	1,242,809	3,788,858	1877
399,326	122,254	672,665	2,094,682	15,447	654,357	1,033,849	3,414,147	1878
440,909	112,090	639,406	1,641,417	4,388	741,442	1,252,429	3,500,670	1879
449,791	82,237	581,961	1,510,300	283,481	789,940	2,945,154	3,544,103	1880
934,266	84,932	652,304	1,523,469	637,620	732,111	3,815,147	3,147,369	1881
1,480,004	153,114	493,509	1,974,923	1,373,617	941,162	4,023,384	2,995,572	1882
1,809,154	133,697	765,935	2,187,338	1,464,671	1,489,957	4,369,260	3,125,031	1883
1,975,771	195,575	780,670	1,920,450	1,478,988	1,277,383	3,606,917	3,119,569	1884
2,121,269	264,075	351,105	1,670,968	1,340,836	1,461,206	3,162,774	2,535,283	1885
2,155,523	253,298	384,321	1,754,980	1,100,995	1,010,034	3,144,472	2,121,570	1886
3,235,449	437,536	354,342	1,718,604	1,198,406	1,426,660	1,942,182	2,075,411	1887
3,364,563	198,543	421,599	1,523,827	876,603	1,510,637	3,268,663	2,601,486	1888
3,692,570	143,603	488,161	1,303,335	1,324,588	1,488,999	3,378,654	2,759,455	1889
3,778,993	507,143	469,711	1,185,739	1,003,962	1,551,887	3,089,048	2,719,141	1890
3,804,090	532,142	751,003	1,467,908	719,778	1,063,172	3,238,156	3,122,770	1891
5,583,530	942,698	753,249	1,750,714	877,821	1,027,525	4,092,287	3,546,559	1892
3,825,763	750,461	653,270	2,594,633	772,613	1,326,743	4,244,669	3,145,708	1893
5,841,542	2,046,052	814,562	2,818,592	872,392	1,392,285	3,677,411	3,443,761	1894
4,794,159	626,976	739,850	2,325,196	469,172	1,303,474	4,794,020	3,725,426	1895
5,931,459	757,531	551,412	1,782,309	567,027	1,496,118	1,896,426	2,810,817	1896
6,493,368	1,045,432	452,076	1,692,798	620,250	1,405,359	1,678,870	2,643,360	1897
5,584,014	1,837,448	464,324	2,167,860	1,425,653	1,060,420	1,080,266	2,749,080	1898
7,393,456	2,219,569	527,006	1,808,317	1,175,584	1,456,051	1,354,939	3,043,963	1899
8,383,498	1,715,903	660,678	2,144,070	992,887	1,431,107	1,331,776	2,870,343	1900
7,021,405	2,141,552	625,568	2,260,499	1,048,088	1,519,190	1,801,740	2,905,937	1901
10,823,169	2,692,578	1,117,400	2,381,082	1,659,074	1,781,913	2,173,835	3,298,912	1902
12,282,637	2,097,699	1,197,581	2,516,576	1,989,952	2,542,056	2,379,275	3,642,176	1903
8,175,604	1,819,223	1,076,667	2,898,751	3,157,004	2,456,608	4,813,815	3,583,475	1904
6,695,414	1,146,654	1,054,613	3,473,713	4,035,619	2,880,552	5,638,187	4,401,115	1905
6,987,314	1,872,557	1,758,425	3,213,856	5,869,075	3,623,065	6,591,083	4,575,212	1906
5,474,908	1,066,605	1,463,731	2,244,469	5,229,818	3,584,329	3,406,723	3,527,153	1907*
8,163,047	2,374,607	1,777,469	3,408,518	3,088,060	4,467,584	8,300,501	4,543,889	1908
6,050,365	1,476,552	1,638,428	3,552,293	4,783,893	3,478,476	8,092,303	4,534,446	1909
7,935,230	2,501,191	1,467,619	3,970,952	6,217,105	4,744,524	7,336,564	5,948,245	1910
10,047,340	2,663,017	1,818,260	3,874,775	7,334,136	5,149,771	9,035,863	6,567,307	1911

COMMERCE

COMMERCE POUR

Années.	Animaux vivants.	Livres, cartes, brochures, revues, etc.	Céréales.	Voitures, automobiles, bicycles, etc.	Ciment.	Houille, coke, etc.	Coton et cotonnades.	
							Imposables	Ex. de dr.
	$	$	$	$	$	$	$	$
1868	.....	.....	.....	.....	.....	.....	.....	.....
1869	.....	.....	.....	.....	.....	.....	.....	.....
1870	.....	.....	.....	.....	.....	.....	.....	.....
1871	.....	.....	.....	.....	.....	.....	.....	.....
1872	.....	.....	.....	.....	.....	.....	.....	.....
1873	.....	.....	.....	.....	.....	.....	.....	.....
1874	640,804	1,047,074	15,777,869	131,221	59,528	3,805,353	11,217,659	772,549
1875	803,173	1,150,693	12,699,660	118,184	67,004	3,076,418	10,257,495	690,462
1876	760,387	923,215	11,419,438	86,934	83,423	3,320,300	7,467,041	865,411
1877	705,264	973,758	14,153,806	139,098	83,113	3,661,419	7,803,197	814,373
1878	439,694	990,112	13,740,697	154,857	104,062	3,062,150	7,370,222	841,011
1879	399,096	903,816	9,394,246	129,708	68,215	2,985,601	6,928,283	1,007,029
1880	340,990	877,761	2,065,152	137,378	66,295	2,762,892	7,750,871	1,516,228
1881	545,237	1,071,439	2,781,356	151,438	53,765	4,097,322	10,055,133	1,728,110
1882	798,708	1,303.174	3,442,394	543,280	80,241	4,699,352	10,913,505	2,384,356
1883	1,263,976	1,429,598	3,516,391	1,172,127	117,607	6,391,423	9,861,889	3,013,822
1884	1,212,851	1,396,114	4,869,732	426,556	113,647	7,505,399	7,414,901	2,243,148
1885	1,147,504	1,316,678	4,332,819	311,780	118,272	7,171,260	6,106,887	2,525,949
1886	929,891	1,284,475	2,456,562	393,203	128,350	6,699,829	5,671.466	3,037,032
1887	1,147,481	1,421,348	2,402,209	348,459	158,303	7,642,224	5,348,802	3,113,979
1888	819,356	1,297,240	2,234,671	216,388	190,504	8,883,170	4,108,122	3,301,662
1889	827,494	1,343,223	3,220,067	398,293	197,580	8,602,172	4,157,993	3,951,298
1890	827,170	1,392,541	3,070,004	304,274	328,110	8,310,017	3,970,736	3,858,712
1891	709,846	1,337,898	2,828,832	316,626	313,767	9,501,017	4,039,034	3,948,166
1892	618.276	1,329,109	1,907,482	492,114	287,729	9,975,591	4,002,569	3,800,185
1893	512,790	1,300,546	1,996,568	408,787	327,148	10.525,465	4,568,743	3,699,523
1894	467,270	1,230,505	1,550,723	490,200	284,471	9,896,410	4,009,928	3,070,278
1895	344,123	1,100,556	2,055,441	681,755	251,926	8,873,669	4,218,168	3,677,400
1896	363,989	1,152,863	2,106,943	1,388,954	255,029	9,223,689	4,631,960	3,422,893
1897	397,902	1,198,098	1,895,884	1,590,747	260,842	9,276,534	4,051,361	3,558,175
1898	611,522	1,363,676	8,125.595	1,302,194	366,977	9,419,876	4,710,794	4,362,922
1899	778,047	1,447,121	10,412,460	1,367,725	480,414	10,589,998	5,984,188	3,930,735
1900	841,517	1,562,084	8,360,603	1,405,467	517,640	11,519,064	6,506,569	4,889,202
1901	920,040	1,663,739	8,070,496	1,110,654	669,839	13,835,672	6,927,992	5,373,907
1902	1,439,358	1,661,667	4,287,727	1,421,265	863,646	13,841,362	7,451,759	6,288,613
1903	2,341,680	1,953,832	5,456,136	1,193,298	890,745	16,467,541	8,119,726	6,837,480
1904	2,268,885	2,190,385	7,014,448	1,744,191	1,014,713	20,911,153	8,542,978	6,938,935
1905	1,809,639	2,432,238	8,005,414	1,655,648	1,263,828	21,294,427	8,350,661	6,502,387
1906	2,103,704	2,719,643	7,852,805	2,483,328	995,731	20,499,798	9,568,346	8,791,991
1907*	2,143,058	2,300,361	7,052,568	1,586,563	540,006	18,693,380	9.500,337	7,264.494
1908	1,649,574	3,358,964	11,340,276	2,756,518	871,169	31,214,236	16,697,830	6,730,418
1909	1,285,388	3,493,019	7,317,997	2,042,552	481,875	28,326,015	11,620,080	7,114,477
1910	1,716,176	4,054,601	7,809,025	3,636,273	166,718	29,245,038	17,886,197	10,194,457
1911	2,243,259	4,588,945	10,284,382	7,257,859	500,721	32,264,134	19,996,986	12,879,073

* 9 mois.

DOC. PARLEMENTAIRE No 10c

PROGRÈS DU CANADA—*Suite.*

—*Suite.*

LA CONSOMMATION.

Drogues, teintures, produits chimiques, etc.		Faïence et porcelaine.	Appareils électriques.	Marchandises sèches.	Poisson.	Lin, chanvre, jute et articles en.		Années.
Imposables.	En franchise.					Imposables.	En franchise.	
$	$	$	$	$	$	$	$	
.....	.....	.....	.....	.....	.....	.....	.....	1868
.....	.....	.....	.....	.....	.....	.....	.....	1869
.....	.....	.....	.....	.....	.....	.....	.....	1870
.....	.....	.....	.....	.....	.....	.....	.....	1871
.....	.....	.....	.....	.....	.....	.....	.....	1872
.....	.....	.....	.....	.....	.....	.....	.....	1873
606,689	929,983	611,555	.....	3,337,559	1,515,578	1,302,352	646,999	1874
648,502	833,517	553,474	.....	3,363,374	1,482,959	1,748,509	374,480	1875
607,735	606,537	430,888	.....	2,401,811	1,396,379	1,221,243	219,526	1876
630,561	833,464	421,724	.....	1,770,709	1,242,925	1,355,315	391,716	1877
745,202	743,111	483,813	.....	1,687,521	1,126,259	1,384,835	278,706	1878
752,054	684,428	392,373	.....	1,343,161	1,040,168	1,153,029	206,529	1879
622,131	894,613	322,333	.....	463,931	965,701	1,178,065	346,267	1880
777,264	1,027,332	439,029	12,001	703,220	991,131	1,448,147	378,046	1881
859,523	1,057,089	646,734	44,047	2,001,237	1,069,462	1,679,002	531,661	1882
945,515	1,315,438	657,886	78,880	2,196,673	1,388,182	1,554,327	708,540	1883
1,106,779	1,263,831	544,586	103,137	1,723,100	1,397,067	1,310,855	571,724	1884
1,136,794	1,270,639	511,853	93,429	1,616,801	959,405	1,392,852	678,600	1885
1,077,263	1,261,418	599,269	68,850	1,441,819	758,611	1,340,079	624,159	1886
1,316,212	1,263,992	750,691	112,278	2,103,509	784,373	1,528,099	714,702	1887
1,227,438	1,269,906	697,082	194,788	1,812,929	865,365	1,366,180	1,272,420	1888
1,179,018	1,332,887	697,949	251,135	1,897,418	889,903	1,493,686	1,528,851	1889
1,227,960	1,339,170	695,206	373,102	1,867,231	920,566	1,417,253	1,057,008	1890
1,280,732	1,463,866	634,907	469,046	1,523,359	1,103,666	1,437,389	1,265,399	1891
1,377,343	1,563,879	748,810	640,628	1,639.092	1,132,314	1,551,003	1,236,941	1892
1,380,185	1,784,455	709,737	690,065	1,726,979	1,013,505	1,621,719	1,563,122	1893
1,140,953	1,619,835	695,514	509,023	1,658,427	1,204,117	1,419,503	838,064	1894
983,269	1,742,773	547,935	380,784	1,487,332	1,009,284	1,339,897	1,023,855	1895
1,092,873	1,856,567	575,493	304,826	1,464,742	854,356	1,526,171	1,217,567	1896
1,125,720	1,792,033	595,822	458,699	1,486,806	736,117	1,267,473	1,049,833	1897
1,298,827	2,399,962	675,874	442,022	1,791,189	791,170	1,412,336	1,193,439	1898
1,528,732	2,349,194	916,727	553,954	1,826,882	883,531	1,754,564	1,534,388	1899
1,583,057	2,461,709	959,526	871,312	1,898,114	1,068,914	1,830,891	1,763,182	1900
1,835,597	3,143,034	1,114,677	919,854	1,936,725	883,857	1,913,070	1,505,448	1901
1,802,279	3,645,246	1,275,093	1,372,916	2,218,708	1,055,025	1,981,871	2,377,968	1902
1,880,712	4,011,608	1,406,610	1,649,001	2,703,134	1,277,513	2,185,442	2,134,600	1903
2,015,024	3,823,973	1,611,356	2,406,912	3,070,759	1,406,541	2,417,240	1,932,394	1904
2,072,244	4,076,064	1,636,214	2,849,979	3,068,788	1,358,429	2,507,503	1,897,531	1905
2,332,368	5,029,811	1,692,359	3,578,288	3.365,892	1,940,511	3,088,257	2,112,309	1906
1,962,291	4,441,375	1,422,880	2,556,738	2,638,020	1,578,436	2,846,548	1,682,523	*1907
2,586,545	6,800,867	2,190,784	3,133,761	3,279,469	1,840,711	3,904,646	2,202,817	1908
2,262,870	6,870,282	1,716,887	2,101,492	2,817,818	1,578.676	2,450,204	1,518,452	1909
2,621,194	7,473,881	1,859,302	3,688,538	3,425,915	1,665,050	3,878,990	1,461,322	1910
3,098,864	9,079,396	2,398,416	5,129,677	4,004,751	1,841,839	3,874,424	1,564,520	1911

COMMERCE

IMPORTATIONS PRINCIPALES

Années.	Fruits.	Fourrures et articles en	Verre et articles en.	Gutta-percha, caoutchouc et articles en.		Chapeaux, casquettes et bonnets, etc.	Peaux et peaux brutes autres que fourrures.	Cuir et cuir ouvré.
				Imposables.	En franchise			
	$	$	$	$	$	$	$	$
1868	.....	.....	.....	.....	.....	.....	.....	.....
1869	.....	.....	.....	.....	.....	.....	.....	.....
1870	.....	.....	.....	.....	.....	.....	.....	.....
1871	.....	.....	.....	.....	.....	.....	.....	.....
1872	.....	.....	.....	.....	.....	.....	.....	.....
1873	.....	.....	.....	.....	.....	.....	.....	.....
1874	1,033,230	701,640	1,187,152	195,156	283,951	984,038	1,458,325	1,587,199
1875	1,416,224	783,288	1,092,999	232,339	277,196	1,028,962	1,827,539	1,608,962
1876	1,065,362	452,389	902,208	200,841	82,020	866,651	1,030,002	1,152,274
1877	1,333,939	426,555	781,625	227,329	210,624	934,297	1,151,607	1,340,456
1878	1,266,478	382,537	898,341	244,871	187,234	1,077,682	1,207,300	1,217,212
1879	1,174,620	313,387	659,833	237,111	133,214	956,550	1,202,890	997,453
1880	834,103	454,151	651,107	452,280	206,272	997,475	1,761,084	871,389
1881	1,179,688	867,521	890,849	497,362	320,102	1,246,019	2,212,653	1,108,226
1882	1,473,150	1,123,638	1,186,947	556,182	537,715	1,307,125	2,216,763	1,456,508
1883	2,120,624	1,267,721	1,178,796	675,448	351,058	1,405,363	1,986,294	1,530,563
1884	2,045,872	983,515	1,000,543	703,591	405,923	1,158,304	1,431,848	1,105,552
1885	1,617,091	1,033,149	1,022,817	761,956	420,867	1,118,870	1,788,914	1,185,192
1886	1,613,414	1,047,181	1,145,794	723,406	405,316	1,220,892	1,751,446	1,380,044
1887	1,681,870	1,234,685	1,270,720	807,540	451,582	1,378,557	1,975,453	1,366,021
1888	1,949,314	1,223,865	1,198,199	793,123	647,426	1,362,686	1,635,083	1,248,249
1889	2,248,395	1,261,167	1,197,944	841,013	763,301	1,326,141	1,597,632	1,231,207
1890	2,587,367	1,105,820	1,232,710	925,080	587,347	1,290,932	1,712,012	1,175,122
1891	2,587,498	1,022,470	1,247,692	806,237	801,063	1,359,307	2,022,810	946,398
1892	2,536,705	1,336,157	1,257,858	684,633	731,957	1,303,836	1,837,102	1,091,213
1893	2,367,566	1,520,561	1,219,543	696,690	879,001	1,415,205	2,045,175	1,233,004
1894	2,740,687	1,390,997	1,209,203	519,296	978,689	1,321,359	1,895,232	970,577
1895	2,522,943	1,124,358	1,120,986	410,609	749,463	1,358,206	1,966,620	1,215,626
1896	2,601,000	1,211,624	1,105,577	350,133	1,121,312	1,482,424	1,964,251	1,252,144
1897	2,272,449	901,571	1,139,764	317,975	1,182,490	1,328,834	2,427,030	1,377,545
1898	2,846,440	891,389	1,024,706	403,231	1,732,669	1,559,864	3,501,382	1,658,277
1899	3,092,607	1,563,020	1,343,058	492,129	1,850,955	1,680,760	3,877,991	1,695,111
1900	3,480,156	2,106,632	1,658,694	536,071	2,314,273	1,839,087	4,219,399	1,879,333
1901	3,873,489	2,385,181	1,575,619	609,891	1,986,913	1,927,383	4,120,443	1,728,049
1902	4,481,801	2,970,754	1,938,808	771,426	1,656,275	2,018,023	5,086,052	1,810,261
1903	4,714,032	3,307,730	2,084,451	990,062	1,824,705	2,113,579	5,662,744	1,912,802
1904	4,658,056	3,405,200	1,984,694	994,162	2,514,354	2,486,782	4,916,222	2,204,000
1905	5,158,858	4,164,415	1,948,969	816,787	2,728,543	2,581,357	5,240,717	2,642,437
1906	6,322,490	4,782,697	2,673,013	771,895	2,777,979	2,688,787	6,811,267	3,003,429
1907*	5,763,567	4,021,019	2,114,689	594,671	2,448,012	2,467,761	5,843,511	2,859,395
1908	8,831,833	4,370,700	2,955,836	898,124	3,329,348	3,003,213	4,908,871	3,750,568
1909	8,509,940	3,669,542	2,258,020	901,575	2,485,073	2,595,060	5,218,108	3,116,322
1910	9,431,209	5,768,075	2,932,104	1,438,207	4,516,796	3,420,609	8,237,014	4,202,934
1911	11,955,008	5,001,070	3,460,088	2,207,953	4,742,630	4,013,503	8,105,330	5,331,710

*9 mois.

DOC. PARLEMENTAIRE No 10c

PROGRÈS DU CANADA—*Suite.*

—*Suite.*

POUR LA CONSOMMATION—*Suite.*

Métaux et minéraux et articles en								
Total des métaux et minéraux et articles en		Cuivre et articles en.	Cuivre rouge et articles en.	Fer et acier et articles en.		Ferblanc et articles en-	Huiles.	Années.
Imposables.	Exempts de droits.			Imposables.	Exempts de droits.			
$	$	$	$	$	$	$	$	
.....	.....	.....	.....	.....	.....	.....	.....	1868
.....	.....	.....	.....	.....	.....	.....	.....	1869
.....	.....	.....	.....	.....	.....	.....	.....	1870
.....	.....	.....	.....	.....	.....	.....	.....	1871
.....	.....	.....	.....	.....	.....	.....	.....	1872
.....	.....	.....	.....	.....	.....	.....	.....	1873
12,289,235	9,956,875	82,853	159,204	11,903,866	9,011,245	115,487	800,862	1874
11,236,340	9,187,418	83,388	102,940	10,809,395	8,346,268	80,165	897,614	1875
7,799,075	6,402,117	85,176	116,231	7,439,710	5,631,840	88,510	654,634	1876
8,001,876	4,453,274	115,245	128,350	6,868,392	3,675,520	602,169	793,757	1877
7,415,110	3,309,174	125,319	134 339	6,367,253	2,682,409	504,125	862,722	1878
6,869,402	2,319,845	123,068	157,496	5,749,120	1,872,728	525,786	792,664	1879
8,233,325	3,346,156	224,705	125,191	6,452,653	3,202,667	810,971	861,452	1880
10,337,495	4,516,244	276,958	160,329	7,900,514	4,357,605	1,185,630	1,024,447	1881
14,359,869	5,523,897	362,581	222,219	12,030,605	4,748,813	1,348,629	1,158,831	1882
15,799,341	6,949,043	428,483	267,414	13,879,223	5,557,335	1,274,150	1,482,973	1883
11,969,834	5,098,295	393.544	235,510	10,464,227	3,822,360	1,018,493	1,250,082	1884
9,154,071	4,257,749	377,391	183,485	7,823,070	2,946,237	1,060,882	1,298,091	1885
9,535,318	3,655.728	412,662	226,389	8,128,827	2,292,262	1,117,368	1,338,837	1886
11,517,649	4,250,317	480,631	327,872	9,879,520	2,726,665	1,187,282	1,377,983	1887
10,582,477	3,553,916	548,010	305,781	8,958,773	2,017,965	1,164.273	1,269,018	1888
11,489.327	4,315,264	536,650	405,504	9,831,558	2,564,995	1,243,794	1,315,910	1889
12,561,240	4,841,884	554,545	484,189	10,715,181	2.643,480	1,289,756	1,490,586	1890
12,181,719	5,549,331	603,078	563,522	10,157,290	3,638,282	1,206,918	1,779,234	1891
11,983,713	4,802,145	537,771	437,894	10,139,038	2,214,811	1,594,205	1,540,581	1892
12,233,497	4,860,639	514,171	476,493	10,265,989	2,491,161	1,274,866	1,532,044	1893
10,338,702	4,370,789	457,913	281,801	8,842,241	2,130.200	1,310,389	1,374,324	1894
8,945,689	3,377,741	463,340	258,625	7,569,775	1,307,136	973,398	1,379,176	1895
10,065,540	4,393,519	543,001	294,817	8,607,759	1,507,324	1,237,684	1,619,609	1896
10,152,944	4,621,420	525,486	270,262	8,781,463	1,967,420	1,274,108	1,491,274	1897
14,683,424	6,993,240	622,659	868,360	12,901,474	3,914,381	1,550,851	1,442,195	1898
17,968,925	7,223,503	826,186	798,386	15,878,704	4,280,276	1,372,813	1,612,096	1899
24,811,760	11,744,272	935,895	1,271,659	22,474,769	7,083,647	2,418,455	1,895,505	1900
21,332,026	12,769,027	920,260	1,103,407	19,093,092	8,087,273	2,339,109	2,159,171	1901
26,742,577	14,456,975	1,111,740	1,507,364	24,334,292	8,942,810	2,293,958	2,436,241	1902
33,929,562	17,630,940	1,320,294	1,544,264	31,127,638	11,163,331	2,712,186	3,004,424	1903
35,454,896	16,266,638	1,385,687	1,462,320	32,394,068	9,954,401	2,389,557	3,425,855	1904
34,733,578	19,128,097	1,472,866	2,042,429	31,464,244	10,900,432	2,791,757	3,652,220	1905
42,304,375	17,506,750	1,936,578	3,102,157	38,311,201	6,661,067	3,336,948	3,448,557	1906
42,066,747	15,824,045	1,969,506	3,066,571	38,248,763	6,087,377	2,719,813	2,797,940	1907*
55,846,507	23,768,392	2,362,209	3,363,657	50,436,227	11,616,514	4,059,281	4,087,723	1908
36,482,298	17,957,527	1,661,523	2,469,646	32,371,157	8,346,604	2,985,361	4,681,679	1909
53,257,035	25,128,002	2,228,215	3,488,260	47,848,457	11,604,489	3,822,443	5,543,462	1910
76,338,804	29,388,138	2,997,435	4,384,329	69,113,694	12,657,784	4,647,784	7,869,288	1911

COMMERCE

IMPORTATIONS PRINCIPALES

Années.	Peintures et couleurs.	Papier et articles en.	Provisions.	Graines.	Effets de colons.	Soie et articles en.		Spiritueux et vins.
						Imposables.	Exempts de droits.	
	$	$	$	$	$	$	$	$
1868	.....	.....	.....	.....	.....	.....	.....	.....
1869	.....	.....	.....	.....	.....	.....	.....	.....
1870	.....	.....	.....	.....	.....	.....	.....	.....
1871	.....	.....	.....	.....	.....	.....	.....	.....
1872	.....	.....	.....	.....	.....	.....	.....	.....
1873	.....	.....	.....	.....	.....	.....	.....	.....
1874	496,572	779,253	1,917,021	219,982	1,240,618	2,180,801	17,851	2,378,428
1875	736,977	775,133	2,346,408	175,562	1,358,296	2,403,395	30,651	1,622,938
1876	570,697	590,228	1,690,200	135,286	962,623	1,468,643	22,369	1,922,504
1877	683,237	624,633	1,520,992	224,468	886,864	1,286,044	38,107	1,280,126
1878	551,459	614,694	1,258,991	260,078	803,506	1,528,091	52,650	1,242,474
1879	552,857	712,428	792,793	258,329	724,847	1,621,218	55,827	1,378,584
1880	560,556	805,934	1,076,422	232,274	770,216	1,816,375	84,300	908,756
1881	479,307	990,379	1,530,460	141,360	877,913	2,295,255	124,884	1,221,212
1882	553,988	1,225,339	2,113,449	226,795	1,557,246	2,583,039	184,032	1,508,133
1883	615,920	1,287,800	2,520,968	236,247	1,698,735	2,302,459	194,618	1,699,421
1884	545,648	1,014,994	2,204,851	286,849	1,712,952	1,726,110	134,912	1,480,904
1885	587,034	997,908	2,017,890	262,300	1,550,454	1,851,178	156,235	1,455,044
1886	608,987	1,088,145	1,432,119	398,155	1,336,717	1,909,533	174,408	1,363,174
1887	607,439	1,216,795	1,252,370	417,084	1,469,796	2,278,137	172,382	1,145,811
1888	638,969	1,160,858	1,616,317	436,979	1,669,327	2,139,130	180,443	1,262,460
1889	636,545	1,132,544	2,456,607	699,193	1,797,112	2,204,485	176,374	1,358,105
1890	706,705	1,221,473	2,110,011	483,927	1,810,217	2,155,060	206,324	1,474,379
1891	626,518	1,142,313	1,402,385	428,449	1,778,556	2,047,574	190,354	1,445,898
1892	643,816	1,216,887	1,034,488	603,588	2,024,918	2,034,028	278,066	1,415,316
1893	668,528	1,187,470	747,675	478,221	2,223,269	2,236,272	229,299	1,430,171
1894	630,528	1,015,652	922,352	600,177	3,322,499	1,949,553	219,849	1,367,707
1895	537,457	975,929	674,323	566,248	2,540,681	1,675,151	138,080	1,161,679
1896	670,387	1,006,598	700,826	714,915	2,188,975	1,776,145	200,742	1,223,390
1897	614,435	1,002,941	702,884	612,956	2,233,730	1,486,068	151,486	1,306,722
1898	758,670	1,136,432	1,499,804	568,370	2,828,675	2,000,527	241,884	1,312,246
1899	888,122	1,263,556	1,710,355	1,551,221	2,805,956	2,932,556	279,032	1,564,959
1900	1,027,121	1,408,209	1,906,303	1,924,660	3,065,410	3,185,369	291,153	1,741,711
1901	926,515	1,803,928	2,345,694	1,322,227	3,740,630	3,108,826	277,521	1,921,518
1902	1,150,541	1,946,126	2,257,535	2,399,097	4,580,481	3,430,188	369,043	1,995,938
1903	1,369,134	2,110,364	1,714,168	1,941,606	6,442,724	3,793,114	386,437	2,211,501
1904	1,263,176	2,619,033	1,746,974	1,015,177	6,758,913	3,715,037	389,273	2,458,503
1905	1,498,691	2,963,618	1,553,045	783,557	7,084,659	4,379,401	462,247	2,548,108
1906	1,380,427	3,176,129	3,028,744	2,133,759	9,254,511	4,331,352	473,653	2,762,280
1907*	1,087,829	2,644,510	2,647,249	4,052,212	5,775,378	3,450,373	356,180	2,358,881
1908	1,546,133	4,042,500	3,788,733	1,709,987	10,682,490	4,811,025	480,900	3,446,030
1909	1,156,298	3,651,318	3,983,424	1,292,339	7,721,599	4,275,694	400,600	3,330,583
1910	1,376,023	4,646,014	4,295,007	1,184,174	10,273,428	5,555,870	427,970	3,903,700
1911	1,593,375	5,537,411	4,634,541	1,708,981	14,072,611	6,479,043	451,405	4,538,018

*9 mois.

DOC. PARLEMENTAIRE No 10c

PROGRÈS DU CANADA—*Suite.*

—*Suite.*

POUR LA CONSOMMATION—*Fin.*

Sucre, mélasses, etc.	Thé.	Tabac.	Légumes.	Bois et bois ouvré.		Laine et articles en.		Années.
				Imposables.	En franchise.	Imposables.	En franchise.	
$	$	$	$	$	$	$	$	
.....	.....	.....	.....	.....	.....	.....	.....	1868
.....	.....	.....	.....	.....	.....	.....	.....	1869
.....	.....	.....	.....	.....	.....	.....	.....	1870
.....	.....	.....	.....	.....	.....	.....	.....	1871
.....	.....	.....	.....	.....	.....	.....	.....	1872
.....	.....	.....	.....	.....	.....	.....	.....	1873
6,127,628	3,454,838	1,724,020	63,396	977,137	1,435,435	13,323,662	956,557	1874
5,918,665	3,480,707	1,623,380	89,613	952,328	871,968	13,539,480	1,376,165	1875
6,009,793	4,229,769	1,391,758	88,550	802,925	696,360	8,679,759	707,573	1876
6,105,560	3,514,678	1,218,828	71,128	911,669	877,137	8,996,002	896,776	1877
7,126,951	2,597,847	1,044,081	83,867	878,776	914,281	8,617,362	1,106,995	1878
6,509,703	3,011,381	1,136,619	77,798	745,957	594,053	7,063,488	841,315	1879
4,586,471	2,750,460	1,029,791	102,752	568,411	445,729	6,296,699	1,684,761	1880
6,074,150	3,585,973	1,180,635	100,608	971,216	693,552	8,742,024	1,598,877	1881
5,982,659	3,840,477	1,626,436	127,185	1,539,185	1,354,459	10,177,704	1,843,857	1882
6,443,866	3,568,952	1,533,676	181,570	2,275,845	1,506,763	10,112,592	2,054,107	1883
6,632,500	3,182,196	2,125,791	231,329	1,213,570	1,318,658	8,411,492	1,170,844	1884
5,939,881	3,573,330	1,823,665	173,290	977,444	1,174,357	9,057,833	1,342,405	1885
5,307,759	4,229,493	2,017,611	174,423	1,039,860	910,731	9,332,392	1,785,828	1886
5,573,628	3,422,830	1,705,438	201,684	1,143,875	939,158	11,835,243	1,877,466	1887
6,061,185	3,054,706	1,717,039	190,075	1,272,299	939,911	9,842,503	1,331,540	1888
6,902,837	3,006,655	1,546,423	204,466	1,461,430	998,040	10,414,963	1,617,120	1889
6,452,634	3,073,643	1,642,986	269,524	1,574,646	1,217,441	11,017,261	1,750,226	1890
6,366,230	2,981,415	1,974,815	229,794	1,296,400	1,802,455	9,962,846	1,446,655	1891
10,050,563	3,650,940	1,987,534	239,099	1,217,098	1,130,750	10,341,309	1,728,612	1892
7,619,329	2,975,452	2,008,300	220,631	1,168,042	1,146,223	10,946,586	1,686,703	1893
9,440,584	3,039,937	2,034,303	233,440	993,740	1,666,315	9,493,629	1,125,780	1894
8,535,756	3,115,025	1,619,429	210,795	838,276	1,665,229	7,952,932	1,183,325	1895
6,052,512	3,252,133	1,606,074	219,683	932,577	1,969,043	8,670,691	1,265,876	1896
8,560,824	3,310,358	2,335,520	221,081	949,721	2,050,183	7,125,748	930,545	1897
5,605,819	2,721,189	685,015	289,297	952,630	2,543,578	7,985,866	2,019,091	1898
6,795,816	3,511,728	2,170,576	335,186	1,140,836	2,929,608	9,803,203	1,506,027	1899
8,605,050	3,604,027	1,904,799	402,430	1,372,404	3,624,039	9,801,565	1,754,712	1900
9,316,532	3,176,795	2,158,776	441,139	1,427,457	3,509,615	9,944,105	1,413,344	1901
8,862,531	2,940,397	2,413,404	417,407	1,617,155	4,274,209	10,946,856	1,660,499	1902
7,957,904	3,464,739	2,867,564	704,423	1,922,409	5,064,061	13,561,915	1,517,360	1903
8,868,252	4,696,442	3,006,657	694,407	2,425,839	6,967,014	15,159,383	1,635,210	1904
9,916,854	3,670,940	2,979,404	966,131	2,521,681	6,015,007	15,572,911	1,956,504	1905
11,736,112	3,665,781	3,425,422	786,494	2,621,735	6,015,589	17,451,833	1,899,096	1906
7,297,724	3,185,993	3,537,013	515,951	2,159,802	5,822,969	14,890,494	1,263,194	1907*
11,948,629	4,343,601	4,233,648	1,094,460	3,188,161	10,031,548	20,962,753	1,931,795	1908
13,939,897	5,080,278	4,169,310	1,016,248	2,504,135	6,282,035	15,833,267	1,529,083	1909
14,946,412	5,347,854	4,030,670	1,303,317	3,358,039	8,104,483	22,427,177	2,198,219	1910
17,480,855	5,654,883	4,816,292	1,738,142	4,589,839	12,647,573	24,087,994	2,294,777	1911

COMMERCE

EXPORTATIONS DES

LES MINES.

Années.	Asbestes.		Houille.		Cuivre.		Plomb.	
	Quantité.	Valeur.	Quantité.	Valeur.	Quantité.	Valeur.	Quantité.	Valeur.
	Tonneaux.	$	Tonneaux.	$	Liv.	$	Liv.	$
1868	.. ..	.....	265,335	640,708	11,150,000	394,220	112,000	
1869	.....	. .....	440,308	763,262	19,810,000	516,630	26,000	17
1870	.....	.....	286,707	588,799	10,872,000	271,221	.....	.....
1871	.....	.....	318,287	662,451	6,246,000	120,121	8,000	20
1872	.....	... .	322,283	733,083	8,922,000	103,990	12,000	340
1873	.....	.. .. ..	404,757	951,886	5,176,000	166,525	.....	.....
1874	.....	.....	418,357	1,343,739	6,296,000	135,077	120,000	2,070
1875	.....	.....	288,176	937,923	4,890,000	143,011	8,000	60
1876	.....	....	277,832	977,188	4,460,000	352,035	358,000	7,516
1877	.....	.....	249,536	855,968	2,626,000	264,442	14,000	50
1878	... .	.....	340,127	1,210,689	1,308,000	119,629	18,000	720
1879	.....	.. ..	315,793	937,268	196,000	19,762	... .	... .
1880	....	.....	344,694	1,013,899	11,766,000	150,799	4,000	230
1881	.....	....	420,055	1,123,091	39,604,000	150,412	.....	.....
1882	....	.....	421,311	1,078,704	89,488,000	139,245	.....	.....
1883	.....	.....	430,081	1,087,411	8,804,000	150,479	4,000	32
1884	.. ..	.....	451,631	1,201,172	3,354,000	214,044	.....	5
1885	....	.....	479,706	1,468,166	2,514,000	246,230	8,000	36
1886	....	.....	493,508	1,416,160	10,448,000	291,397	.....	.....
1887	.....	....	527,004	1,522,272	10,534,000	181,545	.....	.....
1888	3,428	228,355	563,341	1,730,466	4,036,000	146,485	20,000	724
1889	4,649	323,886	645,515	2,232,154	2,687,020	202,784	.....	18
1890	6,563	444,159	715,364	2,447,936	5,088,331	244,337	8,000	2,000
1891	7,022	513,909	833,684	2,916,465	10,994,498	505,196	.....	.....
1892	7,316	514,412	945,125	3,195,467	4,477,203	216,603	62,000	5,200
1893	5,898	396,718	908,232	3,114,558	7,317,142	395,819	150,000	2,329
1894	6,229	339,756	995,998	3,321,565	1,193,574	88,352	3,312,619	5,337
1895	8,593	493,075	1,110,567	3,578,195	3,443,458	222,657	18,058,806	333,763
1896	9,588	482,679	1,025,060	3,249,069	3,575,482	194,771	20,301,428	408,625
1897	10,969	510,916	1,102,067	3,330,017	10,130,317	550,462	30,123,504	524,181
1898	18,424	510,368	1,082,123	3,273,415	13,926,968	864,778	43,957,021	1,008,147
1899	14,520	453,176	1,140,840	3,562,794	8,470,628	922,979	34,047,494	895,349
1900	18,164	490,909	1,641,031	4,599,602	13,827,495	1,387,388	20,165,301	688,691
1901	26,715	864,573	1,888,538	5,307,060	26,345,776	2,659,261	65,602,338	2,517,084
1902	33,072	1,131,202	1,817,534	4,867,088	30,390,616	2,990,362	30,613,904	889,318
1903	30,661	955,405	1,979,951	5,452,434	29,631,888	2,907,705	16,277,956	384,077
1904	34,636	984,836	1,646,505	4,346,660	44,695,291	4,504,040	16,195,618	347,740
1905	41,127	1,311,524	1,615,322	3,930,802	38,557,970	4,857,525	51,989,401	1,187,132
1906	57,075	1,578,137	1,820,511	4,643,198	44,282,348	7,148,633	19,531,240	678,041
*1907	41,008	1,206,776	1,285,346	3,346,402	26,120,034	5,127,953	18,519,817	639,479
1908	59,033	1,730,575	1,877,258	4,810,284	56,944,190	7,879,761	27,895,514	1,088,125
1909	59,707	1,757,648	1,613,892	4,505,221	54,326,721	6,406,528	12,032,364	380,381
1910	64,038	1,886,613	1,826,339	5,013,221	57,536,116	6,023,925	18,445,315	529,422
1911	69,829	2,076,477	2,315,171	6,014,095	55,005,342	5,575,033	3,198,047	100,933

* 9 mois.

DOC. PARLEMENTAIRE No 10c

PROGRÈS DU CANADA—*Suite.*

—*Suite.*

PRODUITS CANADIENS.

Or.	Argent.	Les pêcheries. Morue, salée sèche. Quantité.	Morue, salée sèche. Valeur.	Homards, en boîtes. Quantité.	Homards, en boîtes. Valeur.	Saumon, en boîtes. Quantité.	Saumon, en boîtes. Valeur.	Années.
$	$	Qtx.	$	Liv.	$	Liv.	$	
15,814	.....	603,510	1,955,070	.....	.....	269,492	45,765	1868
174,806	.....	1,661,457	1,793,639	.....	.....	442,476	78,424	1869
131,145	.....	500,667	2,055,692	.....	.....	.....	74,481	1870
163,037	595,261	509,399	2,370,569	.....	.....	599,758	109,759	1871
1,234,440	1,379,380	694,181	2,595,057	.....	.....	.....	82,042	1872
1,035,254	1,088,642	677,077	2,664,395	1,973,376	323,020	.....	62,847	1873
1,073,922	407,835	781,530	2,657,287	4,330,180	523,533	1,343,966	204,440	1874
1,605,790	443,443	658,735	2,697,537	4,533,107	592,671	1,545,775	250,765	1875
1,472,471	581,378	629,347	2,976,689	4,574,967	571,902	763,220	96,475	1876
1,189,075	122,695	734,971	3,250,557	6,108,726	669,503	585,527	81,691	1877
1,031,509	103,681	774,665	3,189,336	8,105,871	926,589	3,327,400	407,711	1878
944,095	637,000	806,889	3,195,331	10,471,638	1,103,960	4,965,008	614,817	1879
1,086,994	149,146	939,096	3,561,141	8,791,779	917,987	2,892,141	302,725	1880
767,318	34,494	943,304	3,164,665	13,295,502	1,347,901	2,844,183	297,992	1881
930,151	15,110	872,423	3,387,811	14,809,152	1,431,741	7,488,020	897,172	1882
911,383	14,200	725,334	3,653,083	15,106,980	1,478,895	10,977,223	1,156,223	1883
952,131	12,920	850,582	3,739,600	10,818,187	1,145,641	7,348,417	802,017	1884
999,007	7,539	847,703	3,053,321	14,584,890	1,653,178	5,040,940	510,893	1885
1,210,864	25,137	761,222	2,384,500	14,094,572	1,662,992	4,087,223	413,817	1886
1,017,401	24,937	819,716	2,524,531	12,772,577	1,379,243	5,335,019	602,465	1887
810,352	299,420	782,210	3,101,388	11,344,442	1,220,523	8,303,190	918,823	1888
623,479	168,265	708,366	3,075,483	9,262,809	1,095,763	6,738,473	752,821	1889
657,022	201,615	722,540	3,014,275	8,001,355	997,654	17,924,054	2,069,736	1890
554,126	238,367	731,778	3,119,530	12,000,736	1,750,750	15,935,710	1,745,140	1891
316,177	193,441	689,482	3,146,799	10,219,868	1,655,062	12,368,159	1,254,579	1892
247,868	65,406	711,837	3,009,816	12,618,662	1,780,259	8,219,518	870,378	1893
318,258	423,707	710,167	3,146,676	13,501,490	2,073,335	24,042,111	2,386,696	1894
612,729	651,737	795,944	3,327,411	12,287,162	1,828,981	20,524,350	2,009,413	1895
1,099,053	1,595,548	763,825	3,076,192	14,490,459	2,146,309	22,481,633	2,536,755	1896
2,804,101	2,613,173	713,450	2,698,605	11,314,069	2,075,155	27,961,895	2,856,127	1897
3,587,953	3,519,786	712,566	2,580,312	11,918,800	2,290,872	41,646,995	3,430,645	1898
3,272,702	2,630,281	686,012	2,702,554	11,037,153	2,320,060	25,942,171	2,407,481	1899
14,148,543	1,354,053	737,177	2,994,683	10,471,838	2,372,859	37,012,280	2,883,330	1900
24,445,156	2,420,750	732,944	2,761,481	11,178,647	2,283,930	35,343,424	2,889,480	1901
19,668,015	2,055,428	759,168	3,161,674	10,154,587	2,149,395	49,302,654	5,012,738	1902
16,437,528	1,802,690	810,175	3,336,900	11,539,142	2,591,585	23,322,492	2,589,660	1903
18,715,539	1,865,528	628,040	2,755,927	10,683,919	2,519,816	15,725,397	1,772,126	1904
15,208,380	2,098,778	565,683	2,922,302	11,723,246	2,754,598	12,948,618	1,679,014	1905
12,991,916	4,310,528	607,681	3,496,596	11,144,402	3,010,203	45,978,123	4,943,413	1906
7,226,954	5,507,259	554,087	3,049,203	5,168,155	1,368,927	15,352,410	1,992,011	1907*
8,817,041	10,755,599	637,130	3,678,916	9,474,832	2,651,513	22,525,089	2,897,719	1908
7,293,420	13,284,094	682,953	3,295,341	9,298,457	2,755,034	18,121,401	2,468,479	1909
6,016,126	15,009,937	775,140	3,565,757	9,687,529	2,619,156	34,656,097	4,368,005	1910
5,344,465	17,269,168	773,401	4,274,329	9,609,874	2,735,917	25,635,892	3,668,584	1911

COMMERCE

EXPORTATIONS DES

LA

Années.	Billots.		Bois de service.					
			Madriers de pin.		Madriers d'épinette blanche et autres.		Planches et madriers.	
	Quantité.	Valeur.	Quantité.	Valeur.	Quantité.	Valeur.	Quantité.	Valeur.
	M. pds.	$	Gr. c.	$	Gr. c.	$	M. pds.	$
1868	.....	170,489	146,396	3,989,761			671,025	6,640,689
1869	.....	96,347	187,117	5,293,583			677,859	6,690,956
1870	.....	112,115	160,057	4,921,417			846,882	8,256,599
1871	17,128	84,465	141,411	4,862,892			829,550	8,355,874
1872	13,199	64,347	174,483	5,113,978			898,209	8,724,395
1873	13,177	86,701	152,889	6,141,960			901,734	11,357,099
1874	9,549	50,272	331,716	7,898,889			911,794	9,221,141
1875	5,530	24,314	210,055	8,374,038	Compris		579,686	6,224,781
1876	9,360	33,942	223,963	7,728,134	avec		421,664	4,647,470
1877	15,634	68,477	254,107	8,137,270	" madriers de pin "		425,220	4,513,407
1878	21,384	84,779	252,658	7,638,042	avant 1885.		437,900	4,375,152
1879	25,031	94,777	199,283	5,017,852			446,026	4,119,196
1880	34,045	134,037	213,613	5,775,634			681,202	5,880,281
1881	37,832	196,074	260,305	8,676,768			652,621	7,101,532
1882	46,835	283,135	263,594	7,945,501			699,777	8,267,862
1883	44,184	262,552	266,068	8,656,541			632,148	8,022,095
1884	45,969	229,870	286,214	8,595,623			670,701	8,439,994
1885	47,829	225,858	83,941	3,293,732	127,663	3,091,545	665,900	8,053,878
1886	66,293	313,965	84,105	3,651,449	160,872	4,001,379	585,203	6,637,878
1887	66,734	346,638	82,916	3,446,629	167,056	4,043,475	580,827	7,007,437
1888	72,204	390,859	60,042	2,344,771	161,970	3,947,644	641,392	7,787,516
1889	93,853	577,095	57,144	2,270,133	165,361	4,295,708	721,900	8,342,470
1890	103,529	682,529	94,062	3,775,021	199,365	5,374,131	697,218	7,931,955
1891	105,464	730,216	81,780	2,891,798	186,442	4,817,322	775,793	8,626,912
1892	149,882	1,115,923	64,945	2,429,870	159,732	4,039,301	713,291	8,050,353
1893	198,613	1,517,157	70,104	3,114,822	181,608	4,647,453	854,446	9,640,683
1894	340,546	2,861,252	65,654	2,751,069	219,724	5,567,631	668,591	7,947,001
1895	283,732	2,233,415	60,518	2,311,915	208,068	5,271,898	667,723	7,407,584
1896	205,227	1,731,321	84,194	3,037,791	223,432	5,579,746	818,529	8,513,419
1897	261,863	2,121,428	67,751	3,266,087	262,946	7,094,485	1,074,181	10,817,912
1898	210,641	1,800,317	78,223	3,814,947	292,743	7,918,366	514,609	5,611,537
1899	189,209	1,569,411	91,571	4,129,638	295,355	7,848,437	649,048	6,876,223
1900	88,407	760,410	71,754	3,276,516	307,637	8,287,960	842,454	9,611,278
1901	137,781	1,055,551	70,572	2,837,828	338,593	8,174,304	735,695	9,380,505
1902	75,757	565,840	66,191	3,164,552	242,636	7,451,148	934,082	12,568,991
1903	51,803	434,128	87,318	3,652,467	251,806	8,315,454	954,241	14,005,788
1904	55,289	419,633	56,210	2,975,614	222,842	7,920,444	824,434	12,707,912
1905	69,372	479,776	40,463	2,076,922	207,605	6,898,769	922,811	13,849,275
1906	72,866	557,262	39,011	2,353,927	188,775	6,554,612	1,123,510	17,958,025
1907*	46,479	460,555	25,275	1,624,518	176,406	6,875,912	881,087	15,330,633
1908	71,323	699,138	25,220	1,666,672	177,087	6,670,673	1,090,559	21,087,569
1909	111,043	928,351	26,725	1,694,277	138,869	5,321,790	1,003,185	19,167,778
1910	113,032	999,681	25,385	1,653,437	158,789	6,461,280	1,255,275	23,252,705
1911	124,516	1,193,251	24,232	1,564,518	158,535	6,939,010	1,127,723	21,509,769

* 9 mois.

DOC. PARLEMENTAIRE No 10c

PROGRÈS DU CANADA—*Suite.*

—*Suite.*

PRODUITS CANADIENS—*Suite.*

FORÊT.

Bardeaux.		Bois pour puple.		Bois de construction—carré.				Années.
				Total.		Pin blanc.		
Quantité.	Valeur.	Quantité	Valeur.	Quantité.	Valeur.	Quantité.	Valeur.	
M.	$	Cordes.	$	Tonnes.	$	Tonnes.	$	
127,371	257,133	.....	.....	650,928	4,160,547	455,837	2,467,629	1868
118,547	235,083	.....	.....	631,311	4,481,509	431,814	2,655,257	1869
112,128	218,242	.....	.....	.....	4,525,595	374,561	2,805,081	1870
118,815	238,411	.....	.....	568,806	5,628,630	356,364	3,349,161	1871
109,589	241,430	.....	.....	628,765	6,309,912	433,826	4,155,974	1872
118,924	303,064	.....	.....	567,375	6,216,128	380,554	3,973,518	1873
135,195	316,055	.....	.....	448,631	5,488,353	256,371	2,740,558	1874
112,524	274,540	.....	.....	568,284	6,593,507	349,173	3,544,255	1875
60,959	136,067	.....	.....	467,012	5,024,755	289,441	2,943,260	1876
49,434	99,843	.....	.....	651,192	7,066,158	412,094	4,235,480	1877
68,833	144,485	.....	.....	464,167	4,714,515	296,516	2,798,472	1878
79,073	149,346	.....	.....	210,511	1,922,737	127,478	1,086,078	1879
67,361	121,445	.....	.....	269,268	2,426,405	148,801	1,214,159	1880
93,313	188,444	.....	.....	523,633	5,905,586	334,153	3,524,317	1881
99,346	238,585	.....	.....	314,186	3,705,914	194,979	2,188,845	1882
100,411	283,530	.....	.....	351,113	4,717,356	213,999	2,852,908	1883
94,951	207,984	.....	.....	397,001	4,999,557	251,297	3,168,236	1884
79,176	183,732	.....	.....	281,064	3,414,286	173,223	2,019,310	1885
69,154	142,347	.....	.....	288,958	3,272,620	167,639	1,750,529	1886
71,933	151,128	.....	.....	170,988	2,192,385	104,560	1,331,033	1887
151,838	311,193	.....	.....	190,464	2,384,037	123,296	1,486,532	1888
193,467	404,680	.....	.....	227,861	3,128,431	149,671	2,014,506	1889
178,801	340,872	.....	80,005	287,041	4,353,870	175,260	2,698,926	1890
208,918	438,929	.....	188,998	221,709	3,084,290	139,285	1,959,197	1891
290,848	599,865	.....	219,458	198,785	2,590,956	118,628	1,573,818	1892
371,377	755,813	.....	386,092	178,363	2,451,374	97,656	1,368,971	1893
388,586	754,743	.....	393,260	179,893	2,590,542	109,312	1,568,835	1894
360,935	687,391	.....	468,009	125,957	1,824,259	70,263	1,037,696	1895
465,731	899,541	.....	627,865	177,731	2,727,417	91,280	1,518,042	1896
683,554	1,201,366	.....	711,152	165,433	2,289,068	88,467	1,283,693	1897
565,759	994,306	.....	912,041	151,555	2,579,986	86,661	1,536,067	1898
564,000	976,153	.....	842,086	175,286	2,475,675	97,693	1,356,654	1899
609,209	1,131,506	.....	902,772	142,680	2,013,746	73,108	1,184,962	1900
623,089	1,145,450	.....	1,397,019	125,119	1,929,945	49,394	891,359	1901
781,160	1,525,386	.....	1,315,038	96,318	1,767,579	47,686	923,795	1902
798,277	1,610,143	.....	1,558,560	125,581	2,551,664	58,632	1,310,557	1903
834,039	1,711,238	479,238	1,788,049	88,437	2,132,274	55,013	1,530,056	1904
799,222	1,620,567	593,624	2,600,814	69,616	1,513,873	38,680	995,870	1905
941,477	1,908,486	614,286	2,649,106	86,261	1,723,574	42,164	967,293	1906
636,372	1,340,854	452,846	1,998,805	64,205	1,474,975	32,967	841,799	1907*
1,090,600	2,547,985	901,861	4,655,371	59,823	1,520,005	33,018	998,298	1908
1,093,812	2,581,755	794,986	4,356,391	63,255	1,179,088	21,872	689,529	1909
938,612	2,331,443	965,271	6,076,628	39,567	934,723	18,020	562,258	1910
735,557	1,685,761	936,791	6,092,715	41,668	1,043,466	19,055	598,774	1911

RAPPORT STATISTIQUE DU

COMMERCE

EXPORTATIONS DES

ANIMAUX ET

Années.	Animaux vivants.						Fourrures apprêtées et non apprêtées.	Peaux, grandes et petites, autres que fourrures.
	Bestiaux.		Chevaux.		Moutons.			
	Quantité.	Valeur.	Quantité.	Valeur.	Quantité.	Valeur.		
	Nombre.	$	Nombre.	$	Nombre.	$	$	$
1868	44,442	1,099,940	7,175	590,054	102,433	233,615	422,835	133,214
1869	65,251	1,427,761	10,355	859,174	195,682	454,568	367,557	290,298
1870	107,731	3,006,878	16,461	1,458,111	147,375	388,757	310,077	273,432
1871	79,613	2,278,554	15,293	1,437,464	313,619	829,362	315,622	212,161
1872	22,438	631,228	11,997	1,215,389	353,178	1,015,277	591,465	414,420
1873	25,637	655,594	8,782	922,233	315,832	957,721	935,973	525,094
1874	39,623	951,269	5,399	570,544	252,081	702,564	1,633,501	394,069
1875	38,968	823,522	4,382	460,672	242,438	637,561	1,324,006	365,793
1876	25,357	601,148	4,299	442,338	141,187	507,538	1,779,038	535,641
1877	22,656	715,750	8,306	779,222	209,899	583,020	1,322,757	515,332
1878	29,925	1,152,334	14,179	1,273,728	242,989	699,337	1,326,601	404,562
1879	46,569	2,096,696	16,629	1,376,794	308,093	988,045	1,191,356	416,516
1880	54,944	2,764,437	21,393	1,880,379	398,746	1,422,830	1,035,625	760,594
1881	62,277	3,464,871	21,993	2,094,037	354,155	1,372,127	1,983,096	445,699
1882	62,106	3,256,330	20,920	2,326,637	311,669	1,228,957	1,278,340	386,229
1883	66,396	3,898,028	13,019	1,633,291	308,474	1,388,056	1,087,523	479,140
1884	89,263	5,681,082	11,595	1,617,829	304,403	1,544,605	1,119,756	464,638
1885	143,003	7,377,777	11,978	1,554,629	335,043	1,261,071	1,626,826	621,626
1886	91,866	5,825,188	16,525	2,147,584	359,407	1,182,241	1,656,204	497,988
1887	116,274	6,486,718	18,779	2,268,833	443,495	1,592,167	1,715,302	617,695
1888	100,747	5,012,713	20,397	2,458,231	395,074	1,276,046	2,068,201	573,159
1889	102,919	5,708,126	17,767	2,170,722	360,131	1,263,125	1,836,277	478,506
1890	81,454	6,949,417	16,550	1,936,073	315,931	1,274,347	1,572,396	509,998
1891	117,761	8,772,499	11,658	1,417,244	299,347	1,146,465	1,429,229	508,925
1892	107,179	7,718,949	11,063	1,354,027	329,427	1,385,146	1,555,142	499,615
1893	107,224	7,745,083	13,219	1,461,157	360,509	1,247,855	1,483,083	460,460
1894	86,057	6,499,597	8,734	945,660	233,361	832,666	1,756,763	318,692
1895	93,802	7,120,823	14,744	1,312,676	291,751	1,624,587	1,575,554	962,388
1896	104,451	7,082,542	21,852	2,113,095	391,490	2,151,283	1,799,658	1,161,750
1897	161,369	7,159,388	17,993	1,710,922	313,410	1,002,011	1,694,306	1,562,613
1898	213,010	8,723,292	14,349	1,497,444	351,789	1,272,077	1,529,897	1,120,622
1899	211,847	8,522,835	12,384	898,063	405,322	1,540,857	1,555,287	1,268,485
1900	205,524	9,080,776	10,053	1,166,981	459,944	1,894,012	1,806,966	1,406,339
1901	169,279	9,064,562	7,609	910,273	394,681	1,625,702	1,645,831	2,227,215
1902	184,473	10,663,819	12,687	1,457,173	348,443	1,483,526	1,796,878	1,703,184
1903	176,780	11,342,632	3,878	595,921	401,443	1,655,681	2,398,498	1,971,880
1904	157,417	10,424,671	2,395	401,607	364,053	1,545,117	2,147,958	2,083,975
1905	167,102	11,360,969	2,659	450,900	288,313	1,400,710	2,380,583	2,865,192
1906	176,030	11,656,829	2,794	524,620	244,262	1,172,340	2,464,337	3,528,766
1907*	162,141	10,932,539	2,115	440,178	254,665	1,302,824	2,636,979	2,678,179
1908	150,993	9,301,184	2,270	516,134	227,001	1,196,624	2,507,392	3,643,429
1909	162,945	10,771,366	2,028	367,256	118,896	569,364	2,503,411	4,064,754
1910	157,386	10,792,156	2,762	553,867	111,107	607,740	3,716,320	5,521,953
1911	124,923	8,537,473	2,781	601,286	46,597	286,837	4,277,744	4,657,338

* Neuf mois

DOC. PARLEMENTAIRE No 10c

PROGRES DU CANADA—*Suite.*

Suite.—

PRODUITS CANADIENS—*Suite.*

LEURS PRODUITS.

Provisions.						Laine.		Années.
Jambon et bacon.		Beurre.		Fromage.				
Quantité.	Valeur.	Quantité.	Valeur.	Quantité.	Valeur.	Quantité.	Valeur.	
Liv.	$	Liv.	$	Liv.	$	Liv.	$	
9,446,900	783,481	17,865,310	2,427,662	..	.....	1,605,635	444,195	1868
7,856,400	869,746	10,853,268	2,342,270	4,503,370	549,572	2,819,962	816,685	1869
17,524,300	1,553,323	12,260,887	2,353,570	5,827,782	674,486	2,442,692	770,299	1870
10,344,400	1,018,918	15,439,266	3,065,234	8,271,439	1,109,906	2,892,329	839,145	1871
12,543,900	999,156	19,068,448	3,612,679	16,424,025	1,840,284	.....	1,371,738	1872
35,698,300	2,323,299	15,208,633	2,808,979	19,483,211	2,280,412	3,126,572	1,450,927	1873
18,069,400	1,587,463	12,233,046	2,620,305	24,050,982	3,523,201	2,764,796	983,846	1874
8,896,900	826,691	9,268,044	2,337,324	32,342,030	3,886,226	2,647,498	919,680	1875
8,059,300	839,105	12,250,066	2,540,894	35,024,090	3,751,268	2,907,229	933,601	1876
14,090,600	1,252,255	14,691,789	3,073,409	35,930,524	3,748,575	2,476,484	698,974	1877
5,688,224	477,932	13,006,626	2,382,237	38,054,294	3,997,521	2,445,893	707,319	1878
4,647,154	288,615	14,307,977	2,101,897	46,414,035	3,790,300	3,013,587	691,894	1879
9,572,342	533,998	18,535,362	3,058,069	40,368,678	3,893,366	3,619,181	920,923	1880
10,354,687	758,334	17,649,491	3,573,034	49,255,523	5,510,443	1,404,123	409,683	1881
9,829,624	1,071,858	15,161,839	2,936,156	50,807,049	5,500,868	1,053,305	246,657	1882
4,254,360	499,258	8,106,447	1,705,817	58,041,387	6,451,870	1,375,572	280,530	1883
8,117,970	793,802	8,075,537	1,612,481	69,755,423	7,251,989	1,501,031	310,060	1884
8,152,087	717,255	7,330,788	1,430,905	79,655,367	8,265,240	989,925	196,178	1885
8,566,490	653,852	4,668,741	832,355	78,112,927	6,754,626	1,524,184	316,937	1886
11,425,942	906,390	5,485,509	979,126	73,604,448	7,108,978	1,416,238	317,250	1887
7,019,823	660,015	4,415,381	798,673	84,173,267	8,928,242	954,975	223,266	1888
4,066,682	381,293	1,780,765	331,958	88,534,837	8,915,684	1,015,001	217,600	1889
7,192,082	631,079	1,951,585	340,131	94,260,187	9,372,212	1,047,754	235,669	1890
7,554,237	628,469	3,768,101	602,175	106,202,140	9,508,800	1,108,286	245,503	1891
12,142,378	1,152,006	5,736,696	1,056,058	118,270,052	11,652,412	916,390	200,860	1892
18,504,347	1,970,518	7,036,013	1,296,814	113,946,365	13,407,470	1,168,834	228,311	1893
28,509,007	2,938,374	5,534,621	1,095,588	154,977,480	15,488,191	79,878	16,156	1894
40,134,026	3,806,709	3,650,258	697,476	146,004,650	14,253,002	5,463,161	1,049,459	1895
53,736,085	4,381,968	5,889,241	1,052,089	164,689,123	13,956,571	3,916,374	823,920	1896
69,128,452	5,843,619	11,453,351	2,089,173	164,220,699	14,676,239	7,740,177	1,427,959	1897
85,308,829	8,040,778	11,253,787	2,046,686	196,703,323	17,572,763	1,014,420	177,154	1898
116,652,927	10,416,478	20,139,195	3,700,873	189,827,839	16,776,765	90,038	14,420	1899
135,031,874	12,758,025	25,259,737	5,122,156	185,984,430	19,856,324	2,181,047	418,119	1900
105,549,505	11,778,446	16,335,528	3,295,663	195,926,397	20,696,951	1,043,673	186,540	1901
107,980,049	12,403,793	27,855,973	5,660,541	200,946,401	19,686,291	1,972,772	302,049	1902
141,956,909	15,906,334	34,128,944	6,954,618	229,099,925	24,712,943	2,527,150	382,879	1903
127,944,503	13,022,261	24,568,001	4,724,155	233,980,716	24,184,566	1,775,429	306,289	1904
119,700,813	12,515,959	31,764,303	5,930,379	215,733,259	20,300,500	1,971,501	418,575	1905
102,907,488	12,086,868	34,031,525	7,075,539	215,834,543	24,433,169	1,424,795	352,636	1906
77,210,080	9,222,122	18,078,508	4,011,609	178,141,567	22,006,584	1,229,309	330,685	1907*
95,175,167	11,161,628	4,786,954	1,068,703	189,710,463	22,887,237	1,848,318	456,215	1908
75,461,577	8,835,444	6,326,355	1,521,436	164,907,139	20,384,666	1,080,824	202,176	1909
48,837,689	6,848,245	4,615,380	1,010,274	180,859,886	21,607,692	2,320,746	538,077	1910
59,874,525	8,526,432	3,142,862	744,288	181,895,724	20,739,507	1,196,924	257,776	1911

RAPPORT STATISTIQUE DU

COMMERCE

EXPORTATIONS DES

PRODUITS

Années.	Fruits.		Grains.					
	Pommes vertes.		Total.		Avoine.		Blé.	
	Quantité.	Valeur.	Quantité.	Valeur.	Quantité.	Valeur.	Quantité.	Valeur.
	Barils.	$	Boiss.	$	Boiss.	$	Boiss.	$
1868			10,256,229	9,502,165	1,738,441	754,526	2,284,702	3,648,081
1869			10,293,092	9,592,834	762,620	361,749	3,809,208	3,183,383
1870			13,936,687	10,457,628	2,187,547	720,455	3,557,101	3,705,173
1871			8,343,827	6,702,022	42,386	231,227	1,748,977	1,981,917
1872			10,691,622	8,924,595	85,976	180,342	2,993,119	3,900,582
1873			11.241,143	10,595,699	629,467	217,028	4,379,741	6,023,876
1874			13,370,659	15,026,644	998,100	455,799	6,581,217	8,886,077
1875			15,771,545	14,576,368	2,989,839	1,446,795	4,383,022	4,959,736
1876			21,336,214	17,331,489	2,644,233	1,139,261	6,070,393	6,749,298
1877			13,675,658	10,240,211	2,970,284	1,247,160	2,393,155	2,742,383
1878			16,914,575	12,970,013	2,340,062	959,985	4,393,535	5,376,195
1879			17,790,274	14,344,901	2,373,290	804,325	6,610,724	6,274,640
1880			21,916,565	15,895,429	4,717,040	1,707,326	5,090,505	5,942,042
1881			19,479,764	14,427,478	2,926,532	1,191,873	2,523,673	2,593,820
1882			24,667,031	21,789,981	4,146,954	1,728,774	3,845,035	5,180,335
1883			19,344,515	15,782,392	1,024,053	460,821	5,867,458	5,881,488
1884			13.104.993	9,154,865	1,346,720	501,712	745,526	812,923
1885	238,936	602,260	17,020,744	10,851,662	2,359,002	893,513	2,340,956	1,966,287
1886	222,743	477,004	19,759,656	12,707,440	4,149,988	1,453,996	3,419,168	3,025,864
1887	402,141	852,890	21,506,256	13,469,500	2,048,240	653,837	5,631,726	4,745,138
1888	392,312	813,095	14,350,436	10,235,816	566,721	185,010	2,163,754	1,886,470
1889	771,970	1,528,449	13,134,048	8,962,599	337,185	130,632	490,905	471,121
1890	378,475	993,163	14,553,038	7,625,500	757,792	256,156	422,274	388,861
1891	450,836	1,389,714	10,760,018	7,434,935	260,569	129,917	2,108,216	1,583,084
1892	690,951	1,444,883	26,214,865	16,232,787	6,414,329	2,241,256	8,714,154	6,947,851
1893	1,187,665	2,731,223	22,973,571	13,834,277	7,273,906	2,553,910	9,271,885	7,060,033
1894	278,238	808,473	16,865,066	10,444,028	2,818,702	1,076,751	9,272,208	6,133,452
1895	853,268	1,821,463	14,521,437	8,766,259	926,975	320,458	8,825,689	5,359,109
1896	567,182	1,416,470	14,154,797	8,096,808	968,137	273,861	9,919,542	5,771,521
1897	1,664,470	2,502,968	21,257,147	10,612,085	6,546,881	1,655,130	7,855,274	5,544,197
1898	439,418	1,306,681	34,659,062	23,444,367	9,876,463	3,041,578	18,963,107	17,313,916
1899	1,075,068	2,621,352	24,883,662	13,785,370	10,312,992	3,268,388	10,305,470	7,784,487
1900	956,458	2,578,233	30,055,330	18,057,233	6,929,214	2,143,179	16,844,650	11,995,488
1901	678,651	1,482,927	25,578,118	14,233,639	8,155,063	2,490,521	9,739,758	6,871,939
1902	516,215	1,566,808	34,710,182	23,553,736	5,030,123	2,052,559	26,117,530	18,688,092
1903	1,000,528	2,758,724	43,582,277	29,224,421	7,593,177	2,583,151	32,985,745	24,566,703
1904	1,598,614	4,590,793	24,456,471	17,158,997	4,695,241	1,603,104	16,779,028	13,465,351
1905	1,037,148	2,627,467	19,748,265	15,125,417	2,367,499	862,040	14,700,315	12,386,743
1906	1,217,564	4,083,482	45,277,966	36,410,397	2,700,303	1,083,347	40,399,402	33,658,391
1907*	977,961	2,634,608	32,230,128	23,791,539	4,539,436	1,855,300	25,480,127	20,397,629
1908	1,629,130	4,822,594	53,948,622	45,562,994	7,123,291	3,171,509	43,654,668	40,004,723
1909	1,092,066	2,804,087	59,204,510	53,782,629	5,255,610	2,175,765	49,137,449	48,147,942
1910	1,064,477	4,417,926	56,866,513	56,750,571	3,401,730	1,566,612	49,741,350	52,609,351
1911	523,658	1,756,884	53,841,132	49,536,308	5,431,662	2,144,846	45,802,115	45,521,134

* 9 mois.

DOC. PARLEMENTAIRE No 10c

PROGRÈS DU CANADA—*Suite.*

—*Suite.*

PRODUITS CANADIENS—*Suite.*

AGRICOLES.

Produits du grain.		Foin.		Graines.		Légumes.		Années.
Farine de blé.				Trèfle et herbe.		Pommes de terre.		
Quantité.	Valeur.	Quantité.	Valeur.	Quantité.	Valeur.	Quantité.	Valeur.	
Brls.	$	Tonn'x.	$	Boiss.	$	Boiss.	$	
.....	.....	7,859	70,621	.....	.....	.....	.....	1868
375,219	1,948,696	4,952	43,431	.....	.....	.....	.....	1869
382,177	2,302,149	8,819	65,216	.....	.....	.....	.....	1870
306,339	1,609,849	23,487	290,217	.....	.....	.....	.....	1871
453,144	2,671,914	50,827	690,093	.....	.....	.....	.....	1872
474,190	2,903,454	36,385	448,281	.....	.....	.....	.....	1873
540,317	3,194,672	26,725	293,210	.....	.....	.....	.....	1874
302,783	1,545,242	20,758	210,686	.....	.....	.....	.....	1875
415,504	2,178,389	33,520	321,533	.....	.....	231,451	85,326	1876
268,605	1,485,438	29,575	254,763	.....	.....	3,113,820	1,394,784	1877
476,431	2,739,466	17,269	163,628	.....	.....	1,062,229	361,134	1878
574,947	2,572,675	11,704	105,643	.....	.....	2,654,422	1,261,389	1879
544,591	2,930,955	64,444	484,967	.....	.....	1,423,415	459,668	1880
439,728	2,173,108	168,381	1,813,208	.....	.....	2,295,307	830,218	1881
469,739	2,748,988	90,647	915,691	.....	.....	3,800,162	2,268,769	1882
489,046	2,515,955	93,740	902,105	.....	.....	2,424,979	1,048,954	1883
197,389	1,025,995	108,461	913,057	.....	.....	753,435	231,716	1884
123,777	556,530	134,939	1,270,525	.....	.....	660,715	234,812	1885
386,099	1,744,969	93,944	1,001,336	.....	.....	2,222,927	492,702	1886
520,213	2,322,144	76,843	743,396	.....	.....	1,568,671	439,206	1887
350,115	1,580,019	93,269	903,329	.....	.....	2,694,730	1,050,495	1888
131,181	646,068	91,480	934,082	.....	164,347	975,851	287,763	1889
115,099	521,383	115,162	1,068,554	.....	176,212	1,458,797	495,745	1890
296,784	1,388,578	65,083	559,489	.....	318,203	3,668,725	1,693,671	1891
380,996	1,784,413	84,926	800,533	.....	455,515	586,196	295,421	1892
410,185	1,741,028	151,881	1,452,872	.....	221,917	1,112,838	421,958	1893
428,610	1,699,467	276,806	2,601,188	78,253	530,815	1,097,576	397,992	1894
222,975	839,112	199,072	1,539,691	164,670	823,059	1,379,042	527,379	1895
186,716	718,433	214,640	1,976,431	98,018	411,854	596,635	227,606	1896
421,758	1,540,851	113,754	999,238	84,968	359,643	770,339	246,107	1897
1,249,438	5,425,760	37,091	357,844	111,118	405,623	1,450,078	633,927	1898
792,536	3,105,288	62,428	411,631	196,828	722,136	651,235	315,477	1899
763,162	2,791,885	175,416	1,414,109	102,878	317,268	680,520	330,231	1900
1,118,700	4,015,226	252,977	2,097,882	134,594	590,563	887,409	364,387	1901
1,086,648	3,968,850	434,585	4,413,411	300,590	1,289,871	1,330,452	688,281	1902
1,287,766	4,699,143	450,053	3,595,665	178,820	914,923	660,967	386,748	1903
1,587,600	6,129,226	219,874	1,897,730	332,337	1,414,964	2,106,520	1,172,137	1904
1,321,469	5,877,607	151,563	1,261,210	178,290	587,426	713,564	392,052	1905
1,532,014	6,179,825	206,714	1,529,941	255,310	1,452,670	1,259,169	655,904	1906
1,092,123	4,095,207	112,778	1,034,948	141,345	505,501	525,283	377,160	1907*
1,962,740	8,454,954	63,472	725,808	208,322	944,979	707,037	506,318	1908
1,738,038	7,991,413	55,884	643,779	113,447	577,012	1,560,632	919,189	1909
3,064,028	14,859,854	191,098	1,805,849	181,642	923,023	1,923,595	1,133,267	1910
3,049,046	13,854,790	326,132	2,723,291	289,704	1,869,973	994,348	622,592	1911

COMMERCE

EXPORTATIONS DES

MANUFAC

Années.	Instruments agricoles.	Voitures, bicycles, etc.	Corde, câble et ficelle.	Cotonnades.	Drogues, teintures, produits chimiques, etc.	Fournitures de maisons.	Fer et acier.	Cuir et cuir ouvré.
	$	$	$	$	$	$	$	$
1868	.....	21,952	.....	3,000	205,600	.....	466,420	112,094
1869	.....	25,157	.....	16,182	186,750	.....	401,770	214,074
1870	.....	24,841	.....	12,905	154,936	.....	592,326	310,702
1871	.....	25,577	.....	3,704	83,327	.....	766,111	173,961
1872	.....	26,912	.....	5,908	117,823	.....	1,081,430	165,167
1873	.....	25,262	.....	9,376	106,264	.....	1,492,306	314,603
1874	.....	20,050	.....	5,037	95,717	.....	909,171	345,254
1895	.....	14,203	.....	2,245	230,229	.....	727,105	527,348
1876	.....	17,945	.....	6,980	379,258	.....	658,268	1,098,926
1877	.....	14,432	18,189	5,679	172,803	.....	546,266	720,055
1878	86,001	58,409	21,076	2,371	193,831	.....	546,313	821,777
1879	79,911	43,984	23,279	1,418	110,188	.....	446,602	465,351
1880	59,128	40,480	14,084	4,170	171,906	.....	719,163	585,526
1881	31,269	46,442	12,031	1,540	190,147	.....	643,107	528,361
1882	46,142	32,056	11,506	1,372	235,714	.....	664,312	552,338
1883	16,766	21,714	11,355	11,565	305,418	.....	561,624	494,283
1884	17,252	21,756	14,593	10,931	361,156	.....	465,935	518,742
1885	22,640	17,765	44,279	37,191	203,211	.....	296,122	513,380
1886	16,658	22,369	24,763	20,632	167,017	.....	276,098	358,590
1887	48,060	18,540	26,410	10,146	136,077	.....	347,425	581,751
1899	155,219	17,690	45,552	75,173	158,403	.....	423,488	456,316
1889	321,341	27,252	33,413	148,733	159,039	.....	296,719	817,375
1890	367,198	17,457	21,977	108,822	229,799	818,001	294,728	879,401
1891	252,620	26,105	34,995	159,954	260,052	1,032,853	257,471	950,456
1892	402,778	41,443	20,090	322,711	232,617	1,166,059	243,857	1,128,847
1893	462,253	46,500	18,486	371,477	196,026	1,283,264	316,454	1,002,729
1894	465,682	79,547	13,695	549,758	200,293	964,000	295,924	1,704,936
1895	663,718	54,153	45,149	546,168	223,440	991,735	308,711	1,367,064
1896	593,464	97,241	124,947	766,812	265,124	1,237,293	506,946	1,995,075
1897	761,842	371,050	109,673	915,327	197,377	945,855	522,988	1,541,732
1898	1,443,140	447,659	146,487	517,635	205,159	907,989	606,082	1,608,352
1899	1,863,468	307,450	134,522	413,571	247,928	992,813	706,411	1,681,283
1900	1,692,155	236,984	176,716	414,259	316,366	1,095,536	1,425,163	1,871,630
1901	1,742,946	458,097	157,087	504,500	429,334	1,166,533	1,432,961	2,423,075
1902	1,814,730	480,739	250,397	903,595	621,137	1,538,186	2,460,781	2,301,663
1903	2,284,904	251,640	152,226	602,604	689,634	1,326,775	3,263,940	2,365,638
1904	2,556,834	377,542	517,072	569,281	765,525	1,259,291	1,991,821	2,406,033
1905	2,313,620	246,796	344,024	1,103,789	898,891	1,329,030	1,123,354	2,344,609
1906	2,497,601	288,175	490,464	1,278,324	1,242,387	1,646,810	1,597,306	2,417,283
1907*	2,489,330	282,819	172,345	393,301	941,808	1,205,585	1,109,746	1,499,833
1908	3,358,785	537,405	1,134,343	378,960	1,284,130	1,907,288	1,670,671	2,163,177
1909	3,607,135	388,985	1,310,748	325,720	1,274,500	1,756,440	2,489,987	2,369.557
1910	4,319,385	649,790	801,944	314,496	1,675,393	2,274,005	2,487,890	1,379,581
1911	5,903,199	1,151,192	860,487	167,867	1,906,603	1,962,627	2,671,927	1,998,955

* 9 mois.

DOC. PARLEMENTAIRE No 10c

PROGRÈS DU CANADA—*Fin.*

—Fin.

PRODUITS CANADIENS—*Fin.*

TURES.

Liqueurs.		Instruments de musique.	Tourteaux oléagineux	Navires.		Bois ouvré.		Années.
Quantité.	Valeur.			Quantité.	Valeur.	Total.	Bois à pulpe.	
Galls.	$	$	$	Tonneaux.	$	$	$	
105,359	59,845	5,529	37,051	22,722	837,592	71,493	.....	1868
178,665	107,027	7,612	60,615	27,000	1,080,000	65,037	.....	1869
189,067	137,758	8,902	42,802	18,127	725,080	86,532	.....	1870
260,388	190,855	5,610	25,713	14,688	558,144	124,179	.....	1871
396,466	241,573	7,604	67,787	7,911	332,262	152,463	.....	1872
298,953	174,206	8,478	63,938	15,658	782,900	98,617	.....	1873
271,678	120,037	3,751	59,632	14,485	796,675	70,567	.....	1874
196,564	116,819	7,196	56,532	15,789	789,450	107,563	.....	1875
111,962	69,966	11,163	47,766	64,134	2,189,270	196,186	.....	1876
292,939	183,421	20,851	64,984	46,329	1,576,244	297,454	.....	1877
250,923	169,334	22,075	69,762	35,039	1,218,145	309,193	.....	1878
159,523	99,206	24,175	44,572	19,318	529,824	300,818	.....	1879
70,029	34,444	37,320	21,819	16,208	464,327	409,738	.....	1880
64,873	27,353	31,225	39,474	16,808	348,018	414,324	.....	1881
54,869	27,976	91,034	38,288	16,161	402,311	500,894	.....	1882
35,522	22,865	48,769	20,855	23,896	506,538	540,875	.....	1883
28,841	15,485	98,089	6,947	17,368	416,756	621,695	.....	1884
16,141	13,172	144,505	23,127	13,177	246,277	685,999	.....	1885
15,227	14,127	162,754	50,347	14,343	266,363	637,591	.....	1886
9,101	10,886	207,339	86,973	9,263	143,772	573,212	.....	1887
10,049	17,210	271,424	75,374	14,479	289,969	652,700	.....	1888
14,990	20,687	316,568	63,102	16,173	266,817	696,658	.....	1889
32,971	36,325	329,855	42,362	22,844	442,781	870,466	168,180	1890
58,283	65,021	401,553	118,167	15,143	280,474	1,024,448	280,619	1891
97,772	119,319	396,193	187,086	36,399	506,747	1,086,423	355,303	1892
109,932	166,050	309,300	336,714	31,317	363,916	1,280,990	455,893	1893
118,194	196,441	265,508	205,561	21,960	243,429	1,348,199	547,217	1894
144,577	341,597	297,882	94,224	16,567	172,563	1,289,622	590,874	1895
166,085	386,016	342,232	121,424	12,203	99,392	1,555,108	675,777	1896
171,789	457,534	399,725	195,039	9,158	105,164	1,652,317	741,959	1897
108,211	271,020	359,085	198,875	17,210	191,069	2,372,039	1,210,421	1898
131,044	344,989	459,661	143,861	7,419	92,181	2,819,708	1,274,276	1899
154,580	406,156	507,983	224,162	13,164	198,468	3,127,242	1,816,016	1900
166,249	411,645	545,615	183,159	4,390	65,768	2,962,688	1,937,207	1901
174,583	398,236	465,818	205,793	4,285	76,583	3,189,843	2,046,398	1902
221,643	540,620	418,570	289,945	3,040	50,307	4,473,952	3,150,943	1903
317,690	636,619	352,709	286,254	6,480	50,165	3,633,223	2,409,074	1904
428,641	706,665	289,792	101,641	1,884	56,313	4,417,038	3,399,158	1905
595,648	1,055,795	281,799	289,571	3,749	30,370	4,612,917	3,478,150	1906
449,877	997,436	234,374	333,225	2,035	56,160	3,609,937	2,984,945	1907*
556,286	1,404,259	277,558	622,091	1,149	24,800	4,997,795	4,037,852	1908
639,484	1,127,482	224,370	569,995	3,244	150,700	5,081,221	4,306,929	1909
628,709	1,168,952	216,134	625,381	1,108	58,470	6,094,844	5,204,597	1910
818,952	1,197,414	226,362	540,119	1,039	55,185	6,661,306	5,715,532	1911

TABLEAU indiquant le nombre et le tonnage des navires de long cours, les navires Etats-Unis, et les navires employés dans le cabotage, qui sont arrivés et

EXERCICES.	NAVIRES DE LONG COURS.				NAVIRES (EXCEPTÉ LES TRAVERSIERS) NAVIGUANT DANS LES EAUX INTÉR.				NAVIRES EMPLOYÉS	
	Arrivés.		Partis.		Arrivés.		Partis.		Arrivés.	
	Navires.	Ton'x.	Navires.	Ton'x.	Navires.	Ton'x.	Navires.	Ton'x.	Navires.	Ton'x.
1868	8,038	2,104,009	7,978	2,215,312	20,855	4,399,850	19,259	4,263,654		
1869	9,654	2,459,083	9,597	2,537,482	16,988	2,774,836	17,061	2,689,643		
1870	9,567	2,608,519	8,948	2,476,354	17,866	3,187,596	18,804	3,143,391	Pas de rapports dans le cabo-	
1871	10,353	2,521,573	9,575	2,594,460	21,197	4,055,198	20,512	3,954,797		
1872	10,358	2,989,793	9,898	2,956,911	17,436	3,582,148	16,233	3,279,308		
1873	11,089	3,032,746	10,508	3,052,789	18,960	2,994,434	17,492	2,669,028		
1874	9,282	3,077,987	8,471	2,973,374	16,546	2,805,789	15,466	2,542,707		
1875	7,881	2,521,134	7,724	2,808,074	14,076	2,176,529	13,131	2,021,718		
1876	8,414	2,972,459	8,349	2,938,305	13,908	2,108,364	12,676	1,892,071	31,302	5,167,528
1877	8,808	3,295,987	8,952	3,348,835	15,267	2,363,244	13,686	2,083,178	32,048	4,472,628
1878	8,836	3,341,465	8,680	3,342,919	15,844	2,814,816	14,667	2,555,690	30,814	5,475,733
1879	8,576	3,049,521	8,425	3,039,029	16,268	2,889,510	14,572	2,668,752	30,850	6,118,702
1880	9,307	3,487,735	9,063	3,298,979	17,441	3,707,885	17,065	3,083,246	36,126	7,162,257
1881	10,444	4,032,946	10,320	4,071,391	16,804	2,934,503	15,985	2,763,592	37,429	7,664,863
1882	10,638	3,933,152	10,500	4,003,410	17,450	2,650,835	17,032	2,792,485	37,996	7,515,476
1883	10,781	4,004,357	10,727	3,968,420	17,012	2,987,557	16,310	2,810,401	38,244	8,056,736
1884	11,160	4,250,665	11,183	4,233,636	16,768	3,084,924	16,045	2,789,801	40,300	8,114,637
1885	10,639	3,800,664	10,553	3,843,951	14,842	3,403,823	15,117	3,036,274	41,879	8,314,898
1886	10,603	4,026,415	10,768	4,018,156	15,284	3,022,069	15,673	2,902,592	44,850	8,538,502
1887	13,203	4,236,765	12,947	4,125,671	15,854	2,909,147	15,931	2,819,415	48,733	9,138,456
1888	15,675	4,623,506	15,132	4,574,297	16,595	3,039,985	16,901	2,979,520	50,929	9,789,806
1889	14,155	4,611,392	14,389	4,685,209	18,406	3,365,103	18,107	3,392,517	52,927	10,219,856
1890	15,722	5,215,476	15,402	5,112,809	20,608	4,067,921	20,693	4,049,894	60,550	11,690,636
1891	15,548	5,273,935	15,773	5,421,261	19,000	4,098,434	19,008	4,009,018	64,178	12,835,774
1892	15,672	5,475,999	15,289	5,276,975	17,058	4,081,605	17,324	3,857,866	62,606	12,935,782
1893	13,691	5,371,618	13,856	5,236,993	17,952	4,136,484	17,682	3,794,439	60,524	12,794,532
1894	14,297	5,775,810	14,043	5,504,726	18,306	4,864,029	19,360	4,208,516	60,421	13,876,293
1895	14,158	5,575,657	13,718	5,401,172	16,539	4,222,713	15,874	3,901,421	60,308	13,234,015
1896	15,291	5,895,360	14,511	5,563,464	18,135	5,323,260	17,047	5,088,389	63,215	14,049,916
1897	13,701	6,091,433	13,393	5,919,547	16,694	4,716,845	16,601	6,646,108	63,989	14,439,736
1898	14,190	6,365,802	13,597	6,219,683	18,777	5,951,705	17,483	6,208,926	73,211	15,471,070
1899	13,909	6,733,151	13,212	6,503,903	20,163	5,986,132	19,533	6,196,924	71,377	15,929,325
1900	14,607	7,262,721	13,939	6,912,400	21,699	6,438,924	21,195	6,300,050	73,50	17,245,694
1901	13,752	7,514,732	12,953	7,028,330	20,814	5,720,575	20,313	5,766,171	71,804	17,927,959
1902	15,339	7,603,034	14,967	7,128,454	23,585	7,595,741	23,822	7,698,175	81,243	21,245,649
1903	14,278	8,050,516	14,054	7,790,659	30,819	9,107,386	30,575	8,706,482	83,251	23,285,070
1904	14,985	8,143,856	15,059	7,682,849	21,110	8,122,839	20,516	7,252,661	79,331	23,412,880
1905	13,926	7,993,770	13,871	7,594,685	20,760	7,970,290	21,433	8,719,675	77,290	22,655,604
1906	15,282	8,895,353	14,534	7,948,076	22,646	9,352,653	22,525	8,536,090	78,584	23,543,604
1907*	10,674	7,121,468	9,801	6,783,406	20,060	8,603,411	19,870	8,087,606	54,457	16,415,831
1908	15,087	10,189,275	14,717	9,301,996	22,322	9,712,052	23,486	10,371,708	81,012	26,734,746
1909	15,140	10,264,187	15,042	9,501,689	21,774	10,626,876	21,763	10,308,851	81,705	27,645,022
1910	15,008	10,950,600	14,776	9,853,713	22,919	12,084,359	23,362	11,679,319	88,706	29,912,254
1911	15,235	11,919,339	14,709	10,377,847	23,820	13,286,102	23,668	11,846,257	93,402	34,280,669

* 9 mois.

DOC. PARLEMENTAIRE No 10c

(excepté les traversiers) naviguant sur les lacs et les rivières entre le Canada et les partis des ports canadiens pendant les exercices de 1868 à 1911, inclusivement.

DANS LE CABOTAGE.		RÉCAPITULATION—TOTAL, NAVIRES ARRIVÉS ET PARTIS.						EXERCICES.
Partis.		Arrivés.		Partis.		Totaux.		
Navires.	Ton'x.	Navires.	Ton'x.	Navires.	Ton'x.	Navires.	Ton'x.	
		28,893	6,503,859	27,237	6478,966	56,130	12,982,825	1868
		26,642	5,233,919	26,658	5,227,125	53,300	10,461,044	1869
		27,433	5,796,115	27,752	5,619,745	55,185	11,415,860	1870
des navires employés		31,550	6,576,771	30,087	6,549,257	61,637	13,126,028	1871
tage avant 1876.		27,794	6,571,941	26,131	6,236,219	53,925	12,808,160	1872
		30,049	6,027,180	28,000	5,721,817	58,049	11,748,997	1873
		25,828	5,883,776	23,937	5,516,081	49,765	11,399,857	1874
		21,957	4,697,663	20,855	4,829,792	42,812	9,527,455	1875
30,273	5,133,411	53,624	10,248,351	51,298	9,963,787	104,922	20,212,138	1876
30,776	4,496,234	56,123	10,131,859	53,414	9,928,247	109,537	20,060,106	1877
30,232	5,571,928	55,494	11,632,014	53,579	11,470,537	109,073	23,102,551	1878
29,663	5,947,981	55,694	12,057,733	52,660	11,655,762	108,354	23,713,495	1879
34,367	6,890,756	62,874	14,357,877	60,495	13,272,981	123,369	27,630,858	1880
36,308	7,451,903	64,677	14,632,312	62,613	14,286,886	127,290	28,919,198	1881
37,770	7,275,588	66,084	14,099,463	65,302	14,071,483	131,386	28,170,946	1882
36,916	7,626,830	66,037	15,048,650	63,953	14,405,651	129,990	29,454,301	1883
39,070	7,359,070	68,228	15,450,226	66,298	14,382,507	134,526	29,832,733	1884
40,269	7,629,524	67,360	15,519,385	65,939	14,509,749	133,299	30,029,134	1885
44,210	7,829,772	70,737	15,586,986	70,651	14,750,520	141,388	30,337,506	1886
47,454	8,375,221	77,790	16,284,368	76,332	15,320,307	154,122	31,604,675	1887
49,187	8,999,473	83,199	17,453,397	81,220	16,553,290	164,419	34,006,587	1888
51,120	9,614,721	85,488	18,196,351	83,616	17,692,447	169,104	35,888,798	1889
58,579	11,106,479	96,880	20,974,033	94,674	20,269,182	191,554	41,243,215	1890
61,386	12,150,356	98,726	22,208,143	96,167	21,580,635	194,893	43,788,778	1891
59,830	12,174,147	95,336	22,493,386	92,443	21,308,988	187,779	43,802,374	1892
57,739	11,784,591	92,167	22,302,634	89,277	20,816,023	181,444	43,118,657	1893
58,448	12,684,675	93,024	24,516,132	91,851	22,397,917	184,875	46,914,049	1894
58,221	12,239,419	91,005	23,032,385	87,813	21,542,012	178,818	44,574,397	1895
61,802	13,381,837	96,641	25,268,536	93,360	24,033,690	190,001	49,302,226	1896
60,135	12,828,243	94,384	25,248,014	99,129	25,393,898	184,513	50,641,912	1897
69,634	14,162,880	106,178	27,788,577	100,714	26,591,489	206,892	54,380,066	1898
67,992	14,625,106	105,449	28,648,608	100,737	27,325,933	206,186	55,974,541	1899
69,726	16,386,036	109,809	30,947,339	104,860	29,598,486	214,669	60,545,825	1900
69,102	16,516,837	106,370	31,163,266	102,368	29,311,338	208,738	60,474,694	1901
77,214	19,455,258	120,167	36,444,424	116,003	34,281,887	236,170	70,726,311	1902
79,513	21,705,288	128,348	40,442,972	124,142	38,202,429	252,490	78,645,401	1903
75,419	22,092,242	115,426	39,679,575	110,994	37,027,752	226,420	76,707,327	1904
73,423	21,721,657	111,976	38,619,664	108,727	38,035,417	220,703	76,655,081	1905
75,491	22,780,458	116,512	41,791,610	112,550	39,264,624	229,062	81,056,234	1906
55,538	15,275,589	85,191	32,140,710	85,209	30,146,601	170,400	62,287,311	*1907
74,225	23,795,089	118,421	46,636,073	112,428	43,468,793	230,849	90,104,866	1908
75,400	25,025,176	118,619	48,536,085	112,205	44,835,716	230,824	93,371,801	1909
82,607	26,838,674	126,633	52,947,213	120,745	48,371,706	247,378	101,318,919	1910
88,324	32,347,265	132,457	59,486,110	126,701	54,571,369	259,158	114,057,479	1911

TABLEAU indiquant le nombre et le tonnage des navires de long cours, les navires et les navires employés dans le cabotage, distinguant les navires britanniques des 1868 à 1911, inclusivement.

EXERCICES.	NAVIRES DE LONG COURS.				NAVIRES (EXCEPTÉ LES TRAVERSIERS) NAVIGUANT DANS LES EAUX INTÉRIEURES.				NAVIRES EMPLOYÉS.	
	Britanniques.		Etrangers.		Canadiens.		Américains		Britanniques.	
	Navires.	Ton'x.	Navires.	Ton'x.	Navires.	Ton'x.	Navires.	Ton'x.	Navires.	Ton'x.
1868	13,911	3,457,113	2,105	862,208	26,682	4,826,780	13,432	3,836,724		
1869	16,311	3,811,405	2,940	1,185,160	22,967	3,576,867	11,082	1,887,612		
1870	15,863	3,942,392	2,652	1,142,481	24,558	4,030,768	12,112	2,300,219		
1871	16,562	3,916,322	3,366	1,199,711	26,558	5,068,831	15,151	2,941,164	Pas de rapports dans le cabo	
1872	16,151	4,356,664	4,105	1,590,040	21,505	3,798,138	12,164	3,063,318		
1873	16,870	4,323,003	4,727	1,762,532	22,491	3,126,579	13,961	2,536,883		
1874	12,191	3,945,822	5,562	2,105,539	19,279	2,814,654	12,733	2,533,842		
1875	11,075	3,571,803	4,530	1,757,405	15,325	2,235,829	11,882	1,962,418		
1876	11,149	3,530,936	5,614	2,379,828	15,392	2,184,790	11,192	1,815,645	61,368	10,108,110
1877	11,918	4,113,610	5,842	2,531,212	15,431	2,207,832	13,522	2,238,590	62,591	8,835,438
1878	11,801	4,223,219	5,715	2,461,165	18,003	2,955,331	12,508	2,415,175	60,586	10,917,534
1879	11,914	3,891,754	5,087	2,196,796	18,122	3,314,829	12,718	2,243,433	60,199	11,944,800
1880	13,209	4,437,145	5,161	2,349,569	22,858	4,985,753	11,648	1,805,378	70,234	13,910,103
1881	14,810	5,391,617	5,954	2,712,720	20,592	4,029,027	12,197	1,669,068	73,361	14,945,907
1882	14,690	5,057,129	6,448	2,879,433	22,252	3,830,109	12,230	1,613,211	75,476	14,649,605
1883	14,694	4,887,237	6,814	3,085,540	20,041	3,950,692	13,281	1,847,266	74,821	15,498,012
1884	15,123	5,138,212	7,220	3,346,089	19,464	4,058,738	13,349	1,815,987	79,043	15,283,938
1885	13,731	4,596,208	7,461	3,048,407	18,926	4,849,856	11,033	1,590,241	81,920	15,806,832
1886	14,365	4,884,908	7,006	3,159,663	18,153	4,116,674	12,804	1,807,987	88,626	16,204,132
1887	15,580	4,971,728	10,570	3,390,708	18,059	3,931,523	13,726	1,797,039	94,654	17,105,233
1888	17,144	5,188,712	13,663	4,009,091	19,567	4,320,402	13,929	1,699,103	99,336	18,483,139
1889	16,326	4,932,673	12,218	4,363,928	21,543	5,036,438	14,970	1,721,182	103,102	19,517,766
1890	17,366	5,325,952	13,758	5,002,333	24,527	6,000,194	16,774	2,117,621	117,782	22,435,405
1891	17,148	5,314,544	14,173	5,380,652	22,002	5,724,339	16,006	2,383,113	124,067	24,442,627
1892	17,122	5,671,522	13,839	5,081,452	19,224	5,546,233	15,158	2,393,238	121,127	24,594,561
1893	16,693	5,970,840	10,854	4,637,771	19,612	5,108,226	16,022	2,822,697	116,927	24,267,129
1894	17,161	6,480,726	11,179	4,799,810	20,939	5,917,145	16,727	3,155,400	118,254	26,446,495
1895	16,124	6,048,248	11,752	4,928,581	16,866	5,196,811	15,547	2,927,323	117,202	25,205,133
1896	16,688	6,526,327	13,114	4,932,497	16,355	5,967,917	18,827	4,443.732	123,848	27,210,540
1897	14,958	7,281,607	12,136	4,729,373	14,171	4,913,143	19,124	6,449,810	123,502	27,117,121
1898	16,263	7,806,813	11,524	4,778,672	15,974	6,205,117	20,286	5,955,514	142,390	29,488,918
1899	15,773	8,517,913	11,348	4,719,141	20,536	7,417,067	19,160	4,765,989	138,613	30,318,178
1900	16,134	8,647,119	12,412	5,528,002	21,089	7,599,066	21,805	5,139,908	142,186	33,069,577
1901	14,225	8,369,671	12,480	6,173,391	20,301	6,862,951	20,826	4,623,795	138,302	33,310,477
1902	15,776	8,803.151	14,530	5,928,337	21,789	7,717,301	25,618	7,576,615	155,994	39,736,493
1903	15,929	9,839,356	12,403	6,001,819	20,252	8,397,372	41,142	9,416,496	159,829	43,432,106
1904	16,042	10,025,620	14,002	5,801,085	19,889	7,975,487	21,737	7,400,013	150,896	42,888,596
1905	15,893	10,304,486	11,904	5,283,969	18,450	8,777,613	23,743	7,911,752	148,124	42,801,236
1906	17,305	11,364,395	12,511	5,479,034	20,038	8,936,973	25,133	8,951,770	151,650	44,162,720
1907*	12,368	9,475,862	8,107	4,429,012	22,774	9,683,268	17,156	7,007,749	107,275	29,215,260
1908	16,918	12,936,175	12,886	6,555,096	18,233	9,111,186	27,575	10,972,574	151,873	47,356,413
1909	16,741	13,211,648	13,441	6,554,228	18,301	10,999,512	25,236	9,936,215	153,520	49,042,427
1910	16,637	14,537,070	13,147	6,267,243	17,778	12,182,173	28,503	11,581,505	169,174	54,026,825
1911	17,477	16,054,335	12,467	6,242,851	19,063	13,038,148	28,425	12,094,211	180,258	64,203,799

* 9 mois.

DOC. PARLEMENTAIRE No 10c

(excepté les traversiers) navig. sur les lacs et rivières entre le Canada et les Etats-Unis navires étrangers, qui sont arrivés et partis de ports canadiens pendant les exercices de

DANS LE CABOTAGE.		RÉCAPITULATION—TOTAL, NAVIRES À VAPEUR ET À VOILES.						EXERCICES.
Etrangers.		Britanniques.		Etrangers.		Totaux.		
Navires.	Tonneaux.	Navires.	Tonneaux.	Navires.	Tonneaux.	Navires.	Tonneaux.	
		40,593	8,283,893	15,537	4,698,932	56,130	12,982,825	1868
		39,278	7,388,272	14,022	3,072,772	53,300	10,461,044	1869
		40,421	7,973,160	14,764	3,442,700	55,185	11,415,860	1870
des navires employés		43,120	8,985,153	18,517	4,140,875	61,637	13,126,028	1871
tage avant 1876.		37,656	8,154,802	16,269	4,653,358	53,925	12,808,160	1872
		39,361	7,449,582	18,688	4,299,415	58,049	11,748,997	1873
		31,470	6,760,476	18,295	4,639,381	49,765	11,399,857	1874
		26,400	5,807,632	16,412	3,719,823	42,812	9,527,455	1875
207	192,829	87,909	15,823,836	17,013	4,388,302	104,922	20,212,138	1876
233	133,424	89,940	15,156,880	19,597	4,903,226	109,537	20,060,106	1877
460	130,127	90,390	18,096,084	18,683	5,006,467	109,073	23,102,551	1878
314	121,883	90,235	19,151,383	18,119	4,562,112	108,354	23,713,495	1879
259	142,910	106,301	23,333,001	17,068	4,297,857	123,369	27,630,858	1880
376	170,859	108,763	24,366,551	18,527	4,552,647	127,290	28,919,198	1881
290	141,459	112,418	23,536,843	18,968	4,634,103	131,386	28,170,946	1882
339	185,554	109,556	24,335,941	20,434	5,118,360	129,990	29,454,301	1883
327	189,769	113,630	24,480,888	20,896	5,351,845	134,526	29,832,733	1884
228	137,590	114,577	25,252,896	18,722	4,776,238	133,299	30,029,134	1885
434	164,142	121,144	25,205,714	20,244	5,131,792	141,388	30,337,506	1886
1,533	408,444	128,293	26,008,484	25,829	5,596,191	154,122	31,604,675	1887
780	306,140	136,047	27,992,253	28,372	6,014,334	164,419	34,006,587	1888
945	316,811	140,971	29,486,877	28,133	6,401,921	169,104	35,888,798	1889
1,347	361,710	159,675	33,761,551	31,879	7,481,664	191,554	41,243,215	1890
1,497	543,503	163,217	35,481,510	31,676	8,307,268	194,893	43,788,778	1891
1,309	515,368	157,473	35,812,316	30,306	7,990,058	187,779	43,802,374	1892
1,336	311,994	153,232	35,346,195	28,212	7,772,462	181,444	43,118,657	1893
615	114,473	156,354	38,844,366	28,521	8,069,683	184,875	46,914,049	1894
1,327	268,301	150,192	36,450,192	28,626	8,124,205	178,818	44,574,397	1895
1,169	221,213	156,891	39,704,784	33,110	9,597,442	190,001	49,302,226	1896
622	150,858	152,631	39,311,871	31,882	11,330,041	184,513	50,641,912	1897
455	145,032	174,627	43,500,848	32,265	10,879,218	206,892	54,380,066	1898
756	236,253	174,922	46,253,158	31,264	9,721,383	206,186	55,974,541	1899
1,043	562,153	179,409	49,315,762	35,260	11,230,063	214,669	60,545,825	1900
2,604	1,134,319	172,828	48,543,099	35,910	11,931,505	208,738	60,474,604	1901
2,463	964,414	193,559	56,256,945	42,611	14,469,366	236,170	70,726,311	1902
2,935	1,558,252	196,010	61,668,834	56,480	16,976,567	252,490	78,645,401	1903
3,854	2,616,526	186,827	60,889,703	39,593	15,817,624	226,420	76,707,327	1904
2,589	1,576,025	182,467	61,883,335	38,236	14,771,746	220,703	76,655,081	1905
2,425	2,161,342	188,993	64,464,088	40,069	16,592,146	229,062	81,056,234	1906
2,720	2,476,160	142,417	48,374,390	27,983	13,912,921	170,400	62,287,311	1907*
3,364	3,173,422	187,024	69,403,774	43,825	20,701,092	230,849	90,104,866	1908
3,585	3,627,771	188,562	73,253,587	42,262	20,118,214	230,824	93,371,801	1909
2,139	2,724,103	203,589	80,746,068	43,789	20,572,851	247,378	101,318,919	1910
1,468	2,424,135	216,798	93,296,282	42,360	20,761,197	259,158	114,057,479	1911

TABLEAU indiquant le nombre et le tonnage des navires de long cours, les et les Etats-Unis et les navires employés dans le cabotage, distinguant les navires de 1868 à 1911, inclusivement.

EXERCICES.	NAVIRES DE LONG COURS.				NAVIRES (EXCEPTÉ LES TRAVERSIERS) NAVIGUANT DANS LES EAUX INTÉRIEURES.				NAVIRES EMPLOYÉS.	
	A vapeur.		A voiles.		A vapeur.		A voiles.		A vapeur.	
	Navires.	Tonneaux.	Navires.	Tonneaux.	Navires.	Tonneaux.	Navires.	Tonneaux.	Navires.	Tonneaux.
1868	Pas de rapports indiquant le nombre et le tonnage des navires de long cours, à vapeur et à voiles, arrivés à et partis de ports canadiens avant 1876.				17,282	6,385,444	22,832	2,278,060	Pas de rapports dans le cabo	
1869					13,165	3,342,142	20,884	2,122,337		
1870					14,356	3,944,028	22,314	2,386,959		
1871					16,862	5,262,574	24,847	2,747,421		
1872					12,720	4,334,180	20,949	2,527,276		
1873					12,594	2,949,199	23,858	2,714,263		
1874					11,645	2,906,867	20,367	2,441,629		
1875					11,421	2,377,241	15,786	1,821,006		
1876	2,993	2,224,782	13,770	3,685,982	11,208	2,187,677	15,376	1,812,758	25,752	6,806,888
1877	3,267	2,604,875	14,493	4,039,947	13,297	2,492,425	15,656	1,953,997	27,395	6,311,298
1878	3,226	2,450,338	14,290	4,234,046	14,401	3,311,237	16,110	2,059,269	26,206	8,371,853
1879	3,170	2,497,847	13,831	3,590,703	14,978	3,658,574	15,862	1,899,688	27,997	9,691,465
1880	3,740	3,274,117	14,630	3,512,597	15,662	4,025,672	18,844	2,765,459	36,437	11,371,401
1881	4,247	4,003,230	16,517	4,101,107	14,337	3,230,701	18,452	2,467,394	34,094	11,823,947
1882	4,802	4,214,914	16,336	3,721,648	15,523	3,169,953	18,959	2,273,367	37,732	12,193,554
1883	5,169	4,232,475	16,339	3,740,302	16,102	3,469,962	17,220	2,327,996	34,553	12,376,598
1884	5,512	4,635,468	16,831	3,848,833	16,457	3,533,194	16,356	2,341,531	33,586	12,156,690
1885	6,085	4,504,861	15,107	3,139,754	15,787	4,402,323	14,172	2,037,774	34,773	12,788,672
1886	5,742	4,759,730	15,629	3,284,841	16,968	3,912,436	13,989	2,012,225	36,435	12,734,162
1887	5,841	4,679,178	20,309	3,683,258	17,983	3,795,834	13,802	1,932,728	36,805	13,163,840
1888	6,535	5,715,346	24,272	3,482,457	17,686	3,885,896	15,810	2,133,609	41,466	14,677,255
1889	6,910	6,040,934	21,634	3,255,667	20,798	4,551,436	15,715	2,206,184	42,336	15,635,515
1890	7,585	6,655,137	23,539	3,673,148	24,437	5,709,053	16,864	2,408,762	50,529	17,499,505
1891	8,410	7,074,399	22,911	3,620,797	23,049	5,859,280	14,959	2,248,172	58,047	19,651,689
1892	8,259	6,962,515	22,702	3,790,459	21,595	5,786,649	12,787	2,152,822	58,640	19,946,565
1893	7,818	6,961,144	19,729	3,647,467	23,570	5,939,407	12,064	1,991,516	59,032	19,863,455
1894	8,172	7,336,220	20,168	3,944,316	26,173	7,163,587	11,493	1,908,958	61,146	21,663,471
1895	9,239	7,553,813	18,637	3,423,016	22,934	6,437,329	9,479	1,686,805	60,375	20,864,874
1896	10,758	8,188,520	19,044	3,270,304	23,714	8,338,473	11,468	2,073,176	66,494	22,514,499
1897	9,780	8,727,480	17,314	3,283,500	22,615	9,403,884	10,680	1,959,069	64,102	21,977,406
1898	10,287	9,607,834	17,500	2,977,651	25,476	10,075,753	10,784	2,084,878	76,246	23,820,468
1899	10,424	10,487,724	16,697	2,749,330	29,492	10,176,221	10,204	2,006,835	75,313	24,315,688
1900	11,725	11,477,309	16,821	2,697,812	31,253	10,320,847	11,641	2,418,127	78,980	27,936,359
1901	12,489	11,973,396	14,216	2,569,666	31,691	9,452,953	9,436	2,033,793	81,128	28,119,533
1902	12,926	12,218,099	17,380	2,513,389	35,842	13,036,872	11,565	2,257,044	92,944	33,480,507
1903	12,413	13,343,733	15,919	2,497,442	49,253	15,079,589	12,141	2,734,279	101,700	38,277,444
1904	12,539	13,593,451	17,505	2,323,254	31,280	13,087,965	10,346	2,287,535	97,339	38,629,705
1905	12,143	13,308,267	15,654	2,280,188	30,347	13,799,225	11,846	2,890,140	95,587	38,036,744
1906	13,207	14,539,289	16,609	2,304,140	33,252	15,197,412	11,919	2,691,331	100,097	39,448,341
1907*	10,412	12,388,889	10,063	1,515,985	27,012	12,912,115	12,918	3,778,902	74,710	27,597,968
1908	15,076	17,500,837	14,728	1,990,434	32,851	17,320,500	12,957	2,763,260	104,527	42,856,730
1909	16,182	17,806,086	14,000	1,959,790	33,348	18,924,727	10,189	2,011,000	108,083	45,120,552
1910	15,849	18,771,366	13,935	2,032,947	33,574	21,275,553	12,707	2,488,125	121,031	47,222,053
1911	15,858	20,362,689	14,086	1,934,497	36,056	22,183,325	11,432	2,949,034	132,909	56,834,193

*9 mois.

DOC. PARLEMENTAIRE No 10c

navires (exceptés les traversiers) naviguant sur les lacs et les rivières entre le Canada à vapeur des voiliers, qui sont arrivés et partis de ports canadiens pendant les exercices

DANS LE CABOTAGE.		RÉCAPITULATION—TOTAL, NAVIRES À VAPEUR ET À VOILES.						EXERCICES.
A voiles.		A vapeur.		A voiles.		Totaux.		
Navires.	Tonneaux.	Navires.	Tonneaux.	Navires.	Tonneaux.	Navires.	Tonneaux.	
								1868
								1869
								1870
des navires employés								1871
tage avant 1876.								1872
								1873
								1874
								1875
35,823	3,494,051	39,953	11,219,347	64,969	8,992,791	104,922	20,212,138	1876
35,429	2,657,564	43,959	11,408,598	65,578	8,651,508	109,537	20,060,106	1877
34,840	2,675,808	43,833	14,133,428	65,240	8,969,123	109,073	23,102,551	1878
32,516	2,375,218	46,145	15,847,886	62,209	7,865,609	108,354	23,713,495	1879
34,056	2,681,612	55,839	18,671,190	67,530	8,959,668	123,369	27,630,858	1880
39,643	3,292,819	52,678	19,057,878	74,612	9,861,320	127,290	28,919,198	1881
38,034	2,597,510	58,057	19,578,421	73,329	8,592,525	131,386	28,170,946	1882
40,607	3,306,968	55,824	20,079,035	74,166	9,375,266	129,990	29,454,301	1883
45,784	3,317,017	55,555	20,325,352	78,971	9,507,381	134,526	29,832,733	1884
47,375	3,155,750	56,645	21,695,856	76,654	8,333,278	133,299	30,029,134	1885
52,625	3,634,112	59,145	21,406,328	82,243	8,931,178	141,388	30,337,506	1886
59,382	4,349,837	60,629	21,638,852	93,493	9,965,823	154,122	31,604,675	1887
58,650	4,112,024	65,687	24,278,497	98.732	9,728,090	164,419	34,006,587	1888
61,711	4,199,062	70,044	26,227,885	99,060	9,660,913	169,104	35,888,798	1889
68,600	5,297,610	82,551	29,863,695	109,003	11,379,520	191,554	41,243,215	1890
67,517	5,334,441	89,506	32,585,368	105,387	11,203,410	194,893	43,788,778	1891
63,796	5,163,364	88,494	32,695,729	99,285	11,106,645	187,779	43,802,374	1892
59,231	4,715,668	90,420	32,764,006	91,024	10,354,651	181,444	43,118,657	1893
57,723	4,897,497	95,491	36,163,278	89,384	10,750,771	184,875	46,914,049	1894
58,154	4,608,560	92,548	34,856,016	86,270	9,718,381	178,818	44,574,397	1895
58,523	4,917,254	100,966	39,041,492	89,035	10,260,734	190,001	49,302,226	1896
60,022	5,290,573	96,497	40,108,770	88,016	10,533,142	184,513	50,641,912	1897
66,599	5,813,482	112,009	43,504,055	94,883	10,876,011	206,892	54,380,066	1898
64,056	6,238,742	115,229	44,979,634	90,957	10,994,907	206,186	55,974,541	1899
64,249	5,695,371	121,958	49,734,515	92,711	10,811,310	214,669	60,545,825	1900
59,778	6,325,263	125,308	49,545,882	83,430	10,928,722	208,738	60,474,604	1901
65,513	7,220,400	141,712	58,735,478	94,458	11,990,833	236,170	70,726,311	1902
61,064	6,712,914	163,366	66,700,766	89,124	11,944,635	252,490	78,645,401	1903
57,411	6,875,417	141,158	65,221,121	85,262	11,486,206	226,420	76,707,327	1904
55,126	6,340,517	138,077	65,144,236	82,626	11,510,845	220,703	76,655,081	1905
53,978	6,875,721	146,556	69,185,042	82,506	11,871,192	229,062	81,056,234	1906
35,285	4,093,452	112,134	52,898,972	58,266	9,388,339	170,400	62,287,311	1907*
50,710	7,673,105	152,454	77,678,067	78,395	12,426,799	230,849	90,104,866	1908
49,022	7,549,646	157,613	81,851,365	73,211	11,520,436	230,824	93,371,801	1909
50,282	9,528,875	170,454	87,268,972	76,924	14,049,947	247,378	101,318,919	1910
48,817	9,793,741	184,823	99,380,207	74,335	14,677,272	259,158	114,057,479	1911

TABLEAU indiquant le nombre et le tonnage des navires de long cours

NATIONALITÉ.	1909.							
	Arrivés.		Partis.		Totaux.		Arrivés.	
	Nombre de navires.	Tonnage enregistré.	Nombre de navires.	Tonnage enregistré.	Nombre de navires.	Tonnage enregistré.	Nombre de navires.	Tonnage enregistré.
Canadienne	5,277	1,299,564	5,669	1,506,714	10,946	2,806,278	5,227	1,668,121
Britannique	3,094	5,710,204	2,701	4,695,166	5,795	10,405,370	3,005	6,166,595
Argentine								
Autrichienne	3	5,502	4	7,572	7	13,074	4	9,974
Belge	1	1,249			1	1,249		
Brésilienne								
Chilienne	1	1,810	2	3,066	3	4,876	3	5,572
Chinoise								
Cubaine								
Danoise	45	67,342	40	55,875	85	123,217	39	56,769
Hollandaise	6	18,758	5	16,470	11	35,228	9	20,555
Française	150	69,362	165	104,853	315	174,215	280	67,823
Allemande	38	90,116	36	86,073	74	176,189	85	223,043
Italienne	19	21,015	19	21,452	38	42,467	17	27,819
Japonaise	53	207,216	51	198,552	104	405,768	38	151,555
Mexicaine								
Norvégienne et Suédoise	669	961,193	707	995,089	1,376	1,956,282	564	831,421
Péruvienne								
Portugaise							1	63
Russe	21	13,021	23	16,496	44	29,517	18	7,795
Espagnole	2	4,740	3	5,939	5	10,679	2	1,987
Saint-Pierre								
Etats-Unis	5,761	1,793,095	5,617	1,788,372	11,378	3,581,467	5,716	1,711,708
Uruguayenne								
Totaux	15,140	10,264,187	15,042	9,501,689	30,182	19,765,876	15,008	10,950,600

qui sont arrivés et partis de ports canadiens en 1909, 1910 et 1911.

1910.				1911.					
Partis.		Totaux.		Arrivés.		Partis.		Totaux.	
Nombre de navires.	Tonnage enregistré.	Nombre de navires.	Tonnage enregistré.	Nombre de navires.	Tonnage enregistré.	Nombre de navires.	Tonnage enregistré.	Nombre de navires.	Tonnage enregistré.
5,630	1,830,240	10,857	3,498,361	5,076	1,625,334	5,531	1,716,664	10,607	3,341,998
2,775	4,872,114	5,780	11,038,709	3,786	7,207,571	3,084	5,504,766	6,870	12,712,337
4	9,994	8	19,968	7	16,912	5	12,080	12	28,992
				1	2,972			1	2,972
4	8,028	7	13,600	4	5,798	4	7,176	8	12,974
53	75,020	92	131,789	27	36,769	33	45,891	60	82,660
9	20,575	18	41,130	7	21,010	7	18,651	14	39,661
304	69,695	584	137,518	219	51,539	205	44,817	424	96,356
53	138,514	138	361,557	65	194,038	54	171,264	119	365,302
16	24,670	33	52,489	8	9,566	9	10,805	17	20,371
38	151,848	76	303,403	76	283,962	77	299,039	153	583,001
613	899,220	1,177	1,730,641	561	865,142	570	895,000	1,131	1,760,142
1	63	2	126	3	525	4	830	7	1,355
21	13,256	39	20,851	22	17,313	15	13,844	37	31,157
4	5,936	6	7,923	6	14,059	8	18,185	14	32,244
5,251	1,734,540	10,967	3,446,248	5,366	1,564,890	5,103	1,618,835	10,469	3,183,725
				1	1,939			1	1,939
14,776	9,853,713	29,784	20,804,313	15,235	11,919,339	14,709	10,377,847	29,944	22,297,186

TABLEAU indiquant le nombre et le tonnage des navires de long cours britanniques ports canadiens en

NATIONALITÉ.	1909.							
	Arrivés.		Partis.		Totaux.		Arrivés.	
	Nombre de navires.	Tonnage enregistré.	Nombre de navires.	Tonnage enregistré.	Nombre de navires.	Tonnage enregistré.	Nombre de navires.	Tonnage enregistré.
Britanniques et canad.—								
A vapeur	4,429	6,438,547	4,260	5,734,609	8,689	12,173,156	4,473	7,335,581
A voiles	3,942	571,221	4,110	467,271	8,052	1,038,492	3,759	499,135
Totaux	8,371	7,009,768	8,370	6,201,880	16,741	13,211,648	8,232	7,834,716
Etrangers—								
A vapeur	3,820	2,790,249	3,673	2,842,681	7,493	5,632,930	3,736	2,608,849
A voiles	2,949	464,170	2,999	457,128	5,948	921,298	3,040	507,035
Totaux	6,769	3,254,419	6,672	3,299,809	13,441	6,554,228	6,776	3,115,884
Totaux—								
A vapeur	8,249	9,228,796	7,933	8,577,290	16,182	17,806,086	8,209	9,944,430
A voiles	6,891	1,035,391	7,109	924,399	14,000	1,959,790	6,799	1,006,170
Totaux	15,140	10,264,187	15,042	9,501,689	30,182	19,765,876	15,008	10,950,600

(y compris canadiens) et étrangers (à vapeur et à voiles) qui sont arrivés et partis 1909, 1910 et 1911.

1910.				1911.					
Partis.		Totaux.		Arrivés.		Partis.		Totaux.	
Nombre de navires.	Tonnage enregistré.	Nombre de navires.	Tonnage enregistré.	Nombre de navires.	Tonnage enregistré.	Nombre de navires.	Tonnage enregistré.	Nombre de navires.	Tonnage enregistré.
4,339	6,157,449	8,812	13,493,030	5,035	8,326,226	4,576	6,669,591	9,611	14,995,817
4,066	544,905	7,825	1,044,040	3,827	506,679	4,039	551,839	7,866	1,058,518
8,405	6,702,354	16,637	14,537,070	8,862	8,832,905	8,615	7,221,430	17,477	16,054,335
3,301	2,669,487	7,037	5,278,336	3,220	2,645,484	3,027	2,721,388	6,247	5,366,872
3,070	481,872	6,110	988,907	3,153	440,950	3 067	435,029	6,220	875,979
6,371	3,151,359	13,147	6,267,243	6,373	3,086,434	6,094	3,156,417	12,467	6,242,851
7,640	8,826,936	15,849	18,771,366	8,255	10,971,710	7,603	9,390,979	15,858	20,362,689
7,136	1,026,777	13,935	2,032,947	6,980	947,629	7,106	986,868	14,086	1,934,497
14,776	9,853,713	29,784	20,804,313	15,235	11,919,339	14,709	10,377,847	29,944	22,297,186

TABLEAU indiquant le nombre et le tonnage des navires de long cours Canada, en 1909, 1910

PORTS.	1909.							
	Arrivés.		Partis.		Totaux.		Arrivés.	
	Nombre de navires.	Tonnage enregistré.	Nombre de navires.	Tonnage enregistré.	Nombre de navires.	Tonnage enregistré.	Nombre de navires.	Tonnage enregistré.
Bathurst, N.-B.—								
A vapeur	1	2,275	5	9,248	6	11,523	5	8,019
A voiles	5	3,690	5	3,280	10	6,970	5	2,513
Totaux	6	5,965	10	12,528	16	18,493	10	10,532
Bridgewater, N.-E.—								
A vapeur	2	2,718	3	3,580	5	6,298	2	4,493
A voiles	35	14,407	83	28,016	118	42,423	39	19,895
Totaux	37	17,125	86	31,596	123	48,721	41	24,388
Campbellton, N.-B.—								
A vapeur	13	21,862	23	37,755	36	59,617	14	22,684
A voiles	7	6,333	31	20,493	38	26,826	9	2,111
Totaux	20	28,195	54	58,248	74	86,443	23	24,795
Campo Bello, N.-B.—								
A vapeur	445	29,558	70	1,136	515	30,694	615	42,377
A voiles	187	1,057	70	825	257	1,882	110	1,127
Totaux	632	30,615	140	1,961	772	32,576	725	43,504
Canso, N.-E.—								
A vapeur	5	1,633	1	223	6	1,856	1	1,722
A voiles	322	30,740	361	35,127	683	65,867	366	31,735
Totaux	327	32,373	362	35,350	689	67,723	367	33,457
Charlottetown, I.-P.-E.—								
A vapeur	29	31,438	57	54,791	86	86,229	35	39,295
A voiles	34	5,433	34	2,213	68	7,646	43	6,134
Totaux	63	36,871	91	57,004	154	93,875	78	45,429
Chatham, N.-B.—								
A vapeur	47	81,529	53	89,323	100	170,852	38	59,097
A voiles	9	5,788	13	6,380	22	12,168	13	5,320
Totaux	56	87,317	66	95,703	122	183,020	51	64,417
Dalhousie, N.-B.—								
A vapeur	6	8,576	9	16,276	15	24,852	7	12,704
A voiles	15	13,105	15	7,547	30	20,652	24	18,815
Totaux	21	21,681	24	23,823	45	45,504	31	31,519
Halifax, N.-E.—								
A vapeur	527	1,103,536	505	1,063,522	1,032	2,167,058	527	1,145,429
A voiles	470	69,166	498	62,498	968	131,664	537	75,757
Totaux	997	1,172,702	1,003	1,126,020	2,000	2,298,722	1,064	1,221,186
Hillsboro, N.-B.—								
A vapeur	36	30,238	36	30,238	72	60,476	38	27,080
A voiles	14	5,524	14	5,524	28	11,048	21	7,911
Totaux	50	35,762	50	35,762	100	71,524	59	34,991

DOC. PARLEMENTAIRE No 10c

(à vapeur et à voiles) qui sont arrivés et partis des principaux ports du
et 1911.

1910.				1911.					
Partis.		Totaux.		Arrivés.		Partis.		Totaux.	
Nombre de navires.	Tonnage enregistré.	Nombre de navires.	Tonnage enregistré.	Nombre de navires.	Tonnage enregistré.	Nombre de navires.	Tonnage enregistré.	Nombre de navires.	Tonnage enregistré.
8	15,807	13	23,826	.....	.....	5	9,442	5	9,442
9	2,821	14	5,334	1	797	5	1,288	6	2,085
17	18,628	27	29,160	1	797	10	10,730	11	11,527
3	4,983	5	9,476	2	3,193	.....	.....	2	3,193
80	30,020	119	49,915	39	21,103	105	38,129	144	59,232
83	35,003	124	59,391	41	24,296	105	38,129	146	62,425
17	26,714	31	49,398	5	9,659	19	30,455	24	40,114
30	20,295	39	22,406	3	813	21	13,815	24	14,628
47	47,009	70	71,804	8	10,472	40	44,270	48	54,742
62	8,601	677	50,978	400	17,801	176	22,393	576	40,194
83	748	193	1,875	19	124	31	450	50	574
145	9,349	870	52,853	419	17,925	207	22,843	626	40,768
2	2,706	3	4,428	29	2,962	32	3,468	61	6,430
385	33,619	751	65,354	467	41,436	504	46,358	971	87,794
387	36,325	754	69,782	496	44,398	536	49,826	1,032	94,224
63	50,969	98	90,264	37	40,979	70	83,789	107	124,768
30	1,912	73	8,046	43	7,347	30	2,074	73	9,421
93	52,881	171	98,310	80	48,326	100	85,863	180	134,189
38	64,683	76	123,780	32	59,493	40	74,420	72	133,913
23	9,445	36	14,765	10	5,597	20	7,365	30	12,962
61	74,128	112	138,545	42	65,090	60	81,785	102	146,875
19	34,929	26	47,633	12	18,816	23	40,820	35	59,636
11	5,261	35	24,076	18	18,069	20	9,961	38	28,030
30	40,190	61	71,709	30	36,885	43	50,781	73	87,666
495	1,063,117	1,022	2,208,546	527	1,227,857	520	1,144,146	1,047	2,372,003
593	58,160	1,130	133,917	586	58,001	583	49,025	1,169	107,026
1,088	1,121,277	2,152	2,342,463	1,113	1,285,858	1,103	1,193,171	2,216	2,479,029
38	27,080	76	54,160	34	23,643	34	23,643	68	47,286
21	7,911	42	15,822	18	5,200	15	5,239	33	10,439
59	34,991	118	69,982	52	28,843	49	28,882	101	57,725

TABLEAU indiquant le nombre et le tonnage des navires de long cours

PORTS.	1909.							
	Arrivés.		Partis.		Totaux.		Partis.	
	Nombre de navires.	Tonnage enregistré.	Nombre de navires.	Tonnage enregistré.	Nombre de navires.	Tonnage enregistré.	Nombre de navires.	Tonnage enregistré.
Ladysmith, C.-B.—								
A vapeur	243	115,566	210	102,576	453	218,142	224	72,387
A voiles	43	25,263	26	23,396	69	48,659	72	29,465
Totaux	286	140,829	236	125,972	522	266,801	296	101,852
Liverpool, N.-E.—								
A vapeur	8	2,454	9	3,923	17	6,377	21	11,267
A voiles	206	20,354	218	23,118	424	43,472	262	21,996
Totaux	214	22,808	227	27,041	441	49,849	283	33,263
Louisburg, N.-E.—								
A vapeur	110	168,297	107	177,837	217	346,134	Compris avec	
A voiles	154	12,407	158	11,522	312	23,929		
Totaux	264	180,704	265	189,359	529	370,063		
Lunenburg, N.-E.—								
A vapeur	1	490	1	480	2	980	1	16
A voiles	249	22,011	240	21,028	489	43,039	261	23,272
Totaux	250	22,501	241	21,518	491	44,019	262	23,288
Montréal, Qué.—								
A vapeur	385	1,355,882	386	1,360,379	771	2,716,261	392	1,453.191
A voiles	2	2,066	1	1,310	3	3,376	5	3,274
Totaux	387	1,357,948	387	1,361,689	774	2,719,637	397	1,456,465
Nanaïmo, C.-B.—								
A vapeur	286	257,189	507	310,086	793	567,275	311	271,988
A voiles	22	19,129	63	28,748	85	47,877	70	26,588
Totaux	308	276,318	570	338,834	878	615,152	381	298,576
Newcastle, N.-B.—								
A vapeur	4	7,306	7	11,734	11	19,040	5	7,015
A voiles	13	8,680	27	12,361	40	21,041	12	8,014
Totaux	17	15,986	34	24,095	51	40,081	17	15,029
New-Westminster, C.-B								
A vapeur	70	16,702	60	17,557	130	34,259	58	13,396
A voiles	20	5,597	10	4,055	30	9,652	12	2,669
Totaux	96	22,299	70	21,612	160	43,911	70	26,065
North-Head, N.-B.—								
A vapeur	127	22,103	125	21,404	252	43,508	160	27,928
A voiles	9	235	9	137	18	372	176	5,731
Totaux	136	22,338	134	21,542	270	43,880	336	33,659
Sydney-Nord, N.-E.—								
A vapeur	313	187,266	343	240,856	656	428,122	391	192,410
A voiles	540	57,345	307	31,041	847	88,386	544	59,288
Totaux	853	244,611	650	271,897	1,503	516.508	935	251,698

DOC. PARLEMENTAIRE No 10c

(à vapeur et à voiles) qui sont arrivés, etc.—*Suite.*

1910.				1911.					
Partis.		Totaux.		Arrivés.		Partis		Totaux.	
Nombre de navires.	Tonnage enregistré.	Nombre de navires.	Tonnage enregistré.	Nombre de navires.	Tonnage enregistré.	Nombre de navires.	Tonnage enregistré.	Nombre de navires.	Tonnage enregistré.
178	58,669	402	131.056	217	61,427	193	45,319	410	106,746
29	16,245	101	45,710	72	24,951	43	21,034	115	45,985
207	74,914	503	176,766	289	86,378	236	66,353	525	152,731
23	14,470	44	25,737	16	516	25	6,287	41	6,803
297	27,470	559	49,466	251	23,012	267	24,745	518	47,757
320	41,940	603	75,203	267	23,528	292	31,032	559	54,560
				100	142,206	121	180,828	221	323,034
"Sydney Nord" après 1910.				181	13,861	184	14,071	365	27,932
				281	156,067	305	194,899	586	350,966
1	16	2	32	.....	.....	.....	.....	.....	.....
279	24,589	540	47,861	259	25,695	267	25,178	526	50,873
280	24,605	542	47,893	259	25,695	267	25,178	526	50,873
387	1,436,498	779	2,889,689	428	1,657,394	404	1,607,716	832	3,265,110
1	795	6	4,069	3	3,976	1	1,621	4	5,597
388	1,437,293	785	2,893,758	431	1,661,370	405	1,609,337	836	3,270,707
526	347,480	837	619,468	253	265,848	496	352,777	749	618,625
124	38,730	194	65,318	85	31.668	128	38,992	213	70,660
650	386,210	1,031	684,786	338	297,516	624	391,769	962	689,285
7	10,838	12	17,853	6	9,960	11	17,958	17	27,918
22	9,883	34	17,897	8	4,514	19	6,744	27	11,258
29	20,721	46	35,750	14	14,474	30	24,702	44	39,176
59	48,819	117	72,215	49	22,050	31	19,436	80	41,486
9	4,696	21	7,365	5	3,575	7	5,957	12	9,532
68	53,515	138	79,580	54	25,625	38	25,393	92	51,018
152	25,105	312	53,033	157	23,184	155	22,065	312	45,247
142	3,816	318	9,547	20	587	8	188	28	775
294	28,921	630	62,580	177	23,771	163	22,253	340	46,024
390	222,789	781	415,199	371	170,813	266	152,419	637	323,232
377	42,677	921	101,965	725	100,150	411	30,918	1,136	131,068
767	265,466	1,702	517,164	1,096	270,963	677	183,337	1.773	454,300

TABLEAU indiquant le nombre et le tonnage des navires de long cours

PORTS.	1909.							
	Arrivés.		Partis.		Totaux.		Arrivés.	
	Nombre de navires.	Tonnage enregistré.	Nombre de navires.	Tonnage enregistré.	Nombre de navires.	Tonnage enregistré.	Nombre de navires.	Tonnage enregistré.
Parrsboro, N.-E —								
A vapeur	34	35,641	31	32,697	65	68,338	3	5,464
A voiles	98	27,202	120	36,181	218	63,383	169	58,850
Totaux	132	62,843	151	68,878	283	131,721	172	64,314
Port-Hawkesbury, N.-E								
A vapeur	27	27,014	28	29,548	55	56,562	32	33,438
A voiles	91	10,499	93	12,431	184	22,930	113	13,271
Totaux	118	37,513	121	41,979	239	79,492	145	46,709
Port-Simpson, C.-B.—								
A vapeur	56	37,034	53	36,939	109	73,973	52	36,275
A voiles	.....	.....	.....	.....	.....	.....	.....	.....
Totaux	56	37,034	53	36,939	109	73,973	52	36,275
Prince-Rupert, C.-B.—								
A vapeur	101	88,754	111	83,109	212	171,863	201	163,756
A voiles	.....	.....	1	3	1	3	.....	.....
Totaux	101	88,754	112	83,112	213	171,866	201	163,756
Québec, Qué.—								
A vapeur	305	1,236,663	137	548,355	442	1,785,018	330	1,360,815
A voiles	29	7,717	17	10,019	46	17,736	20	5,946
Totaux	334	1,244,380	154	558,374	488	1,802,754	350	1,366,761
Rimouski, Qué.—								
A vapeur	9	15,445	9	15,445	18	30,890	9	18,127
A voiles	10	10,368	7	6,981	17	17,349	7	6,867
Totaux	19	25,813	16	22,426	35	48,239	16	24,994
St-André, N.-B.—								
A vapeur	575	37,836	561	33,685	1,136	71,521	576	20,831
A voiles	231	5,218	210	2,444	441	7,662	36	4,309
Totaux	806	43,054	771	36,129	1,577	79,183	612	25,140
Saint-Jean, N.B.—								
A vapeur	366	934,569	286	587,154	652	1,521,723	395	1,159,897
A voiles	876	103,710	1,040	99,948	1,916	203,658	823	106,637
Totaux	1,242	1,038,279	1,326	687,102	2,568	1,725,381	1,218	1,266,534
St-Martins, N.-B.—								
A vapeur	30	2,291	28	2,212	58	4,503	35	2,765
A voiles	51	17,826	48	17,620	99	35,446	64	26,096
Totaux	81	20,117	76	19,832	157	39,949	99	28,861
St-Stephens, N.-B.—								
A vapeur	216	12,264	215	12,229	431	24,493	229	13,294
A voiles	153	5,022	120	4,414	273	9,436	38	3,481
Totaux	369	17,286	335	16,643	704	33,929	267	16,775

DOC. PARLEMENTAIRE No 10c

(à vapeur et à voiles) qui sont arrivés, etc.— *Suite.*

1910.				1911.					
Partis.		Totaux.		Arrivés.		Partis.		Totaux.	
Nombre de navires.	Tonnage enregistré.	Nombre de navires.	Tonnage enregistré.	Nombre de navires.	Tonnage enregistré.	Nombre de navires.	Tonnage enregistré.	Nombre de navires.	Tonnage enregistré.
53	39,458	56	44,922	43	25,879	42	25,783	85	51,662
132	33,620	301	92,470	100	21,174	106	24,544	206	45,718
185	73,078	357	137,392	143	47,053	148	50,327	291	97,380
30	31,735	62	65,173	36	35,201	33	34,606	68	69,807
114	14,410	227	27,681	156	17,820	174	18,627	330	36,447
144	46,145	289	92,854	191	53,021	207	53,233	398	106,254
49	30,723	101	66,998	44	28,843	49	32,114	93	60,957
....	....	....	....	4	212	3	164	7	376
49	30,723	101	66,998	48	29,055	52	32,278	100	61,333
206	170,129	407	333,885	255	251,468	240	206,919	495	458,389
....	....	....	....	6	3,682	5	3,292	11	6,974
206	170,129	407	333,885	261	255,150	245	210,211	506	465,361
137	500,760	467	1,861,575	371	1,851,678	117	588,545	488	2,440,223
12	2,647	32	8,593	1	52	10	1.224	11	1,276
149	503,407	499	1,870,168	372	1,851,730	127	589,769	499	2,441,499
9	18,127	18	36,254	26	36,859	28	39,210	54	76,069
7	6,867	14	13,734	6	5,804	4	3,453	10	9,257
16	24,994	32	49,988	32	42,663	32	42,663	64	85,326
455	29,847	1,031	50,678	544	29,874	479	35,835	1,023	65,709
25	1,299	61	5,608	278	5,211	248	3,605	526	8,816
480	31,146	1,092	56,286	822	35,085	727	39,446	1,549	74,525
306	672,197	701	1,832,094	364	1,174,496	342	858,593	706	2,033,089
864	103,518	1,687	210,155	855	57,864	791	77,229	1,646	135,093
1,170	775,715	2,388	2,042,249	1,219	1,232,360	1,133	935,822	2,352	2,168,182
35	2,765	70	5,530	28	1,626	24	1,307	52	2,933
62	26,781	126	52,877	46	17,280	39	16,109	85	33,389
97	29,546	196	58,407	74	18,906	63	17,416	137	36,322
224	12,469	453	25,763	263	17,023	259	16,540	522	33,563
33	3,256	71	6,737	27	2,472	25	2,223	52	4,695
257	15,725	524	32,500	290	19,495	284	18,763	574	38,258

TABLEAU indiquant le nombre et le tonnage des navires de long cours

PORTS.	1909.							
	Arrivés.		Partis.		Totaux.		Arrivés.	
	Nombre de navires.	Tonnage enregistré.	Nombre de navires.	Tonnage enregistré.	Nombre de navires.	Tonnage enregistré.	Nombre de navires.	Tonnage enregistré.
Shelburne, N.-E.—								
A vapeur	3	833	2	270	5	1,103	2	1,372
A voiles	359	29,282	374	30,663	733	59,945	277	21,159
Totaux	362	30,115	376	30,933	738	61,048	279	22,531
Sydney, N.-E.—								
A vapeur	213	377,805	195	328,363	408	706,168	385	494,174
A voiles	35	4,615	246	16,322	281	20,937	188	14,557
Totaux	248	382,420	441	344,685	689	727,105	573	508,731
Trois-Rivières, Qué.—								
A vapeur	30	62,520	29	60,446	59	122,966	34	79,492
A voiles	.....	.....	1	2,074	1	2,074	.....	.....
Totaux	30	62,520	30	62,520	60	125,040	34	79,492
Union Bay, C.-B.—								
A vapeur	94	153,768	95	213,380	189	367,148	79	142,946
A voiles	9	10,621	5	7,023	14	17,644	2	364
Totaux	103	164,389	100	220,403	203	384,792	81	143,310
Vancouver, C.-B.—								
A vapeur	1,477	1,265,018	1,603	1,304,977	3,080	2,569,995	1,455	1,517,413
A voiles	56	26,459	53	20,339	109	46,798	100	48,605
Totaux	1,533	1,291,477	1,656	1,325,316	3,189	2,616,793	1,555	1,566,018
Victoria, C.-B.—								
A vapeur	1,187	1,339,311	1,214	1,404,860	2,401	2,744,171	971	1,224,362
A voiles	22	14,508	15	10,894	37	25,402	24	11,222
Totaux	1,209	1,353,819	1,229	1,415,754	2,438	2,769,573	995	1,235,584
Windsor, N.-E.—								
A vapeur	19	14,101	20	14,110	39	28,211	20	13,207
A voiles	122	95,435	143	94,671	265	190,106	164	123,504
Totaux	141	109,536	163	108,981	304	218,317	184	136,711
Yarmouth, N.-E.—								
A vapeur	174	124,699	175	124,913	349	249,612	174	123,069
A voiles	450	39,812	464	34,203	914	74,015	441	52,636
Totaux	624	164,511	639	159,116	1,263	323,627	615	175,705
Autres ports—								
A vapeur	675	16.612	624	191,663	1,299	208,275	382	111,235
A voiles	1,943	298,767	1,969	189,550	3,912	488,317	1,752	157,051
Totaux	2,618	315,379	2,593	381,213	5,211	696,592	2,134	268,286
Total, ports—								
A vapeur	8,249	9,228,796	7,933	8,577,290	16,182	17,806,086	8,209	9,944,430
A voiles	6,891	1,035,391	7,109	924,399	14,000	1,959,790	6,799	1,006,170
Totaux	15,140	10,264,187	15,042	9,501,689	30,182	19,765,876	15,008	10,950,600

(à vapeur et à voiles) qui sont arrivés, etc.—*Fin.*

1910.				1911.					
Partis.		Totaux.		Arrivés.		Partis.		Totaux.	
Nombre de navires.	Tonnage enregistré.	Nombre de navires.	Tonnage enregistré.	Nombre de navires.	Tonnage enregistré.	Nombre de navires.	Tonnage enregistré.	Nombre de navires.	Tonnage enregistré.
1	686	3	2,058	.....	.....	.....	.....	.....	.....
110	8,754	387	29,913	98	7,374	114	9,132	212	16,506
111	9,440	390	31,971	98	7,374	114	9,132	212	16,506
409	531,282	794	1,025,456	280	419,106	271	368,341	551	787,447
404	26,417	592	40,974	42	6,894	286	19,825	328	26,719
813	557,699	1,386	1,066,430	322	426,000	557	388,166	879	814,166
34	79,492	68	158,984	32	77,291	32	77,291	64	154,582
.....	.....	.....	.....	.....	.....	.....	.....	.....	.....
34	79,492	68	158,984	32	77,291	32	77,291	64	154,582
78	167,172	157	310,118	82	134,266	93	194,223	175	328,489
3	1,627	5	1,991	5	2,746	3	1,473	8	4,219
81	168,799	162	312,109	87	137,012	96	195,696	183	332,708
1,682	1,402,076	3,137	2,919,489	1,218	1,480,218	1,108	924,649	2,326	2,404,867
78	57,752	178	106,397	109	29,227	100	86,009	209	115,236
1,760	1,459,868	3,315	3,025,886	1,327	1,509,445	1,208	1,010,658	2,535	2,520,103
952	1,365,886	1,923	2,590,248	1,098	1,305,641	1,063	1,737,528	2,161	3,043,169
36	11,082	60	22,304	44	17,249	44	22,333	88	39,582
988	1,376,968	1,983	2,612,552	1,142	1,322,890	1,107	1.759,861	2,249	3,082,751
24	16,744	44	29,951	22	15,504	24	16,907	46	32,411
178	128,124	342	251,628	145	121,464	180	135,399	325	256,863
202	144,868	386	281,579	167	136,968	204	152,306	371	289,274
175	110,540	349	233,609	168	121,731	176	132,805	344	254,536
370	39,132	811	91,768	397	40,006	395	22,159	792	62,165
545	149,672	1,160	325,377	565	161,737	571	154,964	1,136	316,701
313	180,575	695	291,810	707	207,205	602	262,402	1,309	469,607
2,163	222,358	3,915	379,409	1.848	200,622	1,910	196,916	3,758	397,538
2,476	402,933	4,610	671,219	2,555	407,827	2,512	459,318	5,067	867,145
7,640	8,826,936	15,849	18,771,366	8,255	10,971,710	7,603	9,390,979	15,858	20,362,689
7,136	1,026,777	13,935	2,032,947	6,980	947,629	7,106	986,868	14,086	1,934,497
14,776	9,853,713	29,784	20,804,313	15,235	11,919.339	14,709	10,377,847	29,944	22.297,186

TABLEAU indiquant le nombre et le tonnage des navires à vapeur et à voiles naviguant qui sont arrivés et partis de ports canadiens

NATIONALITÉ.	1909.							
	Arrivés.		Partis.		Totaux.		Arrivés.	
	Nombre de navires.	Tonnage enregistré.	Nombre de navires.	Tonnage enregistré.	Nombre de navires.	Tonnage enregistré.	Nombre de navires.	Tonnage enregistré.
Canadienne—								
A vapeur	8,698	5,587,434	7,900	5,011,499	16,598	10,598,933	8,199	6,382,322
A voiles	822	194,378	881	206,201	1,703	400,579	911	220,030
Totaux	9,520	5,781,812	8,781	5,217,700	18,301	10,999,512	9,110	6,602,352
Etats-Unis								
A vapeur	8,353	4,087,591	8,397	4,238,203	16,750	8,325,794	8,692	4,495,328
A voiles	3,901	757,473	4,585	852,948	8,486	1,610,421	5,117	986,679
Totaux	12,254	4,845,064	12,982	5,091,151	25,236	9,936,215	13,809	5,482,007
Totaux								
A vapeur	17,051	9,675,025	16,297	9,249,702	33,348	18,924,727	16,891	10,877,650
A voiles	4,723	951,851	5,466	1,059,149	10,189	2,011,000	6,028	1,206,709
Totaux	21,774	10,626,876	21,763	10,308,851	43,537	20,935,727	22,919	12,084,359

DOC. PARLEMENTAIRE No 10c

sur les rivières et les lacs entre le Canada et les Etats-Unis, (sans compter les traversiers), pendant les années 1909, 1910 et 1911.

1910.				1911.					
Partis.		Totaux.		Arrivés.		Partis.		Totaux.	
Nombre de navires.	Tonnage enregistré.	Nombre de navires.	Tonnage enregistré.	Nombre de navires.	Tonnage enregistré.	Nombre de navires.	Tonnage enregistré.	Nombre de navires.	Tonnage enregistré.
7,816	5,377,434	16,015	11,759,756	9,143	6,838,326	8,102	5,718,282	17,245	12,556,608
852	202,387	1,763	422,417	919	244,974	899	236,566	1,818	481,540
8,668	5,579,821	17,778	12,182,173	10,062	7,083,300	9,001	5,954,848	19,063	13,038,148
8,867	5,020,469	17,559	9,515,797	9,344	4,822,578	9,467	4,804,139	18,811	9,626,717
5,827	1,079,029	10,944	2,065,708	4,414	1,380,224	5,200	1,087,270	9,614	2,467,494
14,694	6,099,498	28,503	11,581,505	13,758	6,202,802	14,667	5,891,409	28,425	12,094,211
16,683	10,397,903	33,574	21,275,553	18,487	11,660,904	17,569	10,522,421	36,056	22,183,325
6,679	1,281,416	12,707	2,488,125	5,333	1,625,198	6,099	1,323,836	11,432	2,949,034
23,362	11,679,319	46,281	23,763,678	23,820	13,286,102	23,668	11,846,257	47,488	25,132,359

TABLEAU indiquant le nombre et le tonnage des navires (à vapeur et à canadiens durant chaque

NATIONALITÉ.	1909.							
	Arrivés.		Partis.		Totaux.		Arrivés.	
	Nombre de navires.	Tonnage enregistré.	Nombre de navires.	Tonnage enregistré.	Nombre de navires.	Tonnage enregistré.	Nombre de navires.	Tonnage enregistré.
Britan. et canadienne								
A vapeur	55,984	22,295,771	48,970	19,294,280	104,954	41,590,051	62,753	23,816,666
A voiles	24,347	3,742,621	24,219	3,709,755	48,566	7,452,376	24,837	4,725,048
Totaux	80,331	26,038,392	73,189	23,004,035	153,520	49,042,427	87,590	28,541,714
Etrangère—								
A vapeur	1,217	1,564,662	1,912	1,965,839	3,129	3,530,501	941	1,313,807
A voiles	157	41,968	299	55,302	456	97,270	175	56,733
Totaux	1,374	1,606,630	2,211	2,021,141	3,585	3,627,771	1,116	1,370,540
Totaux—								
A vapeur	57,201	23,860,433	50,882	21,260,119	108,083	45,120,552	63,694	25,130,473
A voiles	24,504	3,784,589	24,518	3,765,057	49.022	7,549,646	25,012	4,781,781
Totaux	81,705	27,645,022	75,400	25,025,176	157,105	52,670,198	88,706	29,912,254

voiles) engagés dans le cabotage du Canada, arrivés et partis de ports exercice de 1909, 1910 et 1911.

1910.				1911.					
Partis.		Totaux.		Arrivés.		Partis.		Totaux.	
Nomb. de navires	Tonnage enregistré.	Nombre de navires.	Tonnage enregistré.	Nombre de navires.	Tonnage enregistré.	Nombre de navires.	Tonnage enregistré.	Nombre de navires.	Tonnage enregistré.
56,533	20,791,115	119,286	44,607,781	68,236	28,205,713	63,330	26,250,090	131,566	54,455,803
25,051	4,693,996	49,888	9,419,044	24,447	4,889,332	24,245	4,858,664	48,692	9,747,996
81,584	25,485,111	169,174	54,026,825	92,683	33,095,045	87,575	31,108,754	180,258	64,203,799
804	1,300,465	1,745	2,614,272	673	1,170,018	670	1,208,372	1,343	2,378,390
219	53,098	394	109,831	46	15,606	79	30,139	125	45,745
1,023	1,353,563	2,139	2,724,103	719	1,185,624	749	1,238,511	1,468	2,424,135
57,337	22,091,580	121,031	47,222,053	68,909	29,375,731	64,000	27,458,462	132,909	56,834,193
25,270	4,747,094	50,282	9,528,875	24,493	4,904,938	24,324	4,888,803	48,817	9,793,741
82,607	26,838,674	171,313	56,750,928	93,402	34,280,669	88,324	32,347,265	181,726	66,627,934

RÉCAPITU

TABLEAU indiquant le nombre et le tonnage des navires, y compris ceux chaque exercice de

NATIONALITÉ.	1909. Arrivés.		Partis.		Totaux.		Arrivés.	
	Nombre de navires.	Tonnage enregistré.	Nombre de navires.	Tonnage enregistré.	Nombre de navires.	Tonnage enregistré.	Nombre de navires.	Tonnage enregistré.
Navires de long cours—								
Britan. et canadienne	8,371	7,009,768	8,370	6,201,880	16,741	13,211,648	8,232	7,834,716
Etrangère	6,769	3,254,419	6,672	3,299,809	13,441	6,554,228	6,776	3,115,884
Totaux	15,140	10,264,187	15,042	9,501,689	30,182	19,765,876	15,008	10,950,600
Navires sur les lacs et rivières entre le Canada et les Etats-Unis—								
Canadienne	9,520	5,781,812	8,781	5,217,700	18,301	10,999,512	9,110	6,602,352
Etats-Unis	12,254	4,845,064	12,982	5,091,151	25,236	9,936,215	13,809	5,482,007
Totaux	21,774	10,626,876	21,763	10,308,851	43,537	20,935,727	22,919	12,084,359
Navires employés dans le cabot. du Canada—								
Britan. et canad.	80,331	26,038,392	73,189	23,004,035	153,520	49,042,427	87,590	28,541,714
Etrangère	1,374	1,606,630	2,211	2,021,141	3,585	3,627,771	1,116	1,370,540
Totaux	81,705	27,645,022	75,400	25,025,176	157,105	52,670,198	88,706	29,912,254
Récapitulation—								
Britan. et canadienne	98,222	38,829,972	90,340	34,423,615	188,562	73,253,587	104,932	42,978,782
Etrangère	20,397	9,706,113	21,865	10,412,101	42,262	20,118,214	21,701	9,968,431
Totaux	118,619	48,536,085	112,205	44,835,716	230,824	93,371,801	126,633	52,947,213

DOC. PARLEMENTAIRE No 10c

L A T I O N.

naviguant dans les eaux intérieures, arrivés et partis de ports canadiens durant 1909, 1910 et 1911.

1910.				1911.					
Partis.		Totaux.		Arrivés.		Partis.		Totaux.	
Nombre de navires.	Tonnage enregistré.	Nombre de navires.	Tonnage enregistré.	Nombre de navires.	Tonnage enregistré.	Nombre de navires.	Tonnage enregistré.	Nombre de navires.	Tonnage enregistré.
8,405	6,702,354	16,637	14,537,070	8,862	8,832,905	8,615	7,221,430	17,477	16,054,335
6,371	3,151,359	13,147	6,267,243	6,373	3,086,434	6,094	3,156,417	12,467	6,242,851
14,776	9,853,713	29,784	20,804,313	15,235	11,919,339	14,709	10,377,847	29,944	22,297,186
8,668	5,579,821	17,778	12,182,173	10,062	7,083,300	9,001	5,954,848	19,063	13,038,148
14,694	6,099,498	28,503	11,581,505	13,758	6,202,802	14,667	5,891,409	28,425	12,094,211
23,362	11,679,319	46,281	23,763,678	23,820	13,286,102	23,668	11,846,257	47,488	25,132,359
81,584	25,485,111	169,174	54,026,825	92,683	33,095,045	87,575	31,108,754	1.0,258	64,203,799
1,023	1,353,563	2,139	2,724,103	719	1,185,624	749	1,238,511	1,468	2,424,135
82,607	26,838,674	171,313	56,750,928	93,402	34,280,669	88,324	32,347,265	181,726	66,627,934
98,657	37,767,286	203,589	80,746,068	111,607	49,011,250	105,191	44,285,032	216,798	93,296,282
22,088	10,604,420	43,789	20,572,851	20,850	10,474,860	21,510	10,286,337	42,360	20,761,197
120,745	48,371,706	247,378	101,318,919	132,451	59,486,110	126,701	54,571,369	259,158	114,057,479

SERVICE DE LA COMMISSION DU COMMERCE CANADIEN.

(31 mars 1911.)

LISTE des commissaires du commerce canadien et des agents commerciaux canadiens, avec leur adresse et la date de leur nomination.

Nom.	Date de naissance.	Date de la première nomination.	Adresse.
COMMISSAIRES DU COMMERCE.			
Arnaud, E. D.	20 octobre 1847	15 février 1905	Bristol, Angleterre.
Beddoe, W. A.	16 mars 1859	2 mai 1910	Auckland, Nouvelle-Zélande.
Bickerdike, F. A. C.	27 décembre 1871	19 janvier 1909	Belfast, Irlande.
Chesley, John A.	10 mai 1845	8 février 1907	Durban, Natal.
Donly, A. W.	6 mai 1866	1er janvier 1905	Mexico, Mexique.
Fischer, W. G	16 mai 1861	1er novembre 1908	Berlin, Allemagne.
Flood, E. H. S.	20 mars 1855	10 décembre 1907	Bridgetown, Barbade, A.A.
Harris, G. A.	15 décembre 1880	22 mars 1909	Yokohama, Japon.
Jackson, J. B.	24 mars 1856	1er novembre 1903	Shanghai, Chine.
Lithgow, J. T	25 janvier 1856	25 mai 1910	Glasgow, Ecosse.
MacKinnon, W. A.	28 février 1874	15 juillet 1904	Birmingham, Angleterre.
Mussen, J. M.	17 décembre 1863	16 août 1909	Leeds, Angleterre.
Poindron, A.	26 mars 1861	29 août 1902	Paris, France.
Poussette, H. R.	8 août 1872	1er décembre 1908	Buenos Ayres, Argentine.
Preston, W. T. R.	6 septembre 1853	31 août 1906	Amsterdam, Hollande.
Ray, J. E	8 mai 1873	21 décembre 1908	Havane, Cuba.
Ross, D. H.	20 avril 1864	7 mars 1903	Melbourne, Australie.
AGENTS COMMERCIAUX.			
Beckwith, A. E.		1er janvier 1911	Cartagène, Colombie.
Curry, R. H.		15 décembre 1908	Nassau, Bahamas, A.A.
Haggart, E. A. H.		1er novembre 1907	Kingston, Jamaïque, A.A.
Sontum, C. E.		10 mai 1893	Christiania, Norvège.
Tripp, Edgar.		3 mars 1892	Port d'Espagne, Trinidad, A.A.

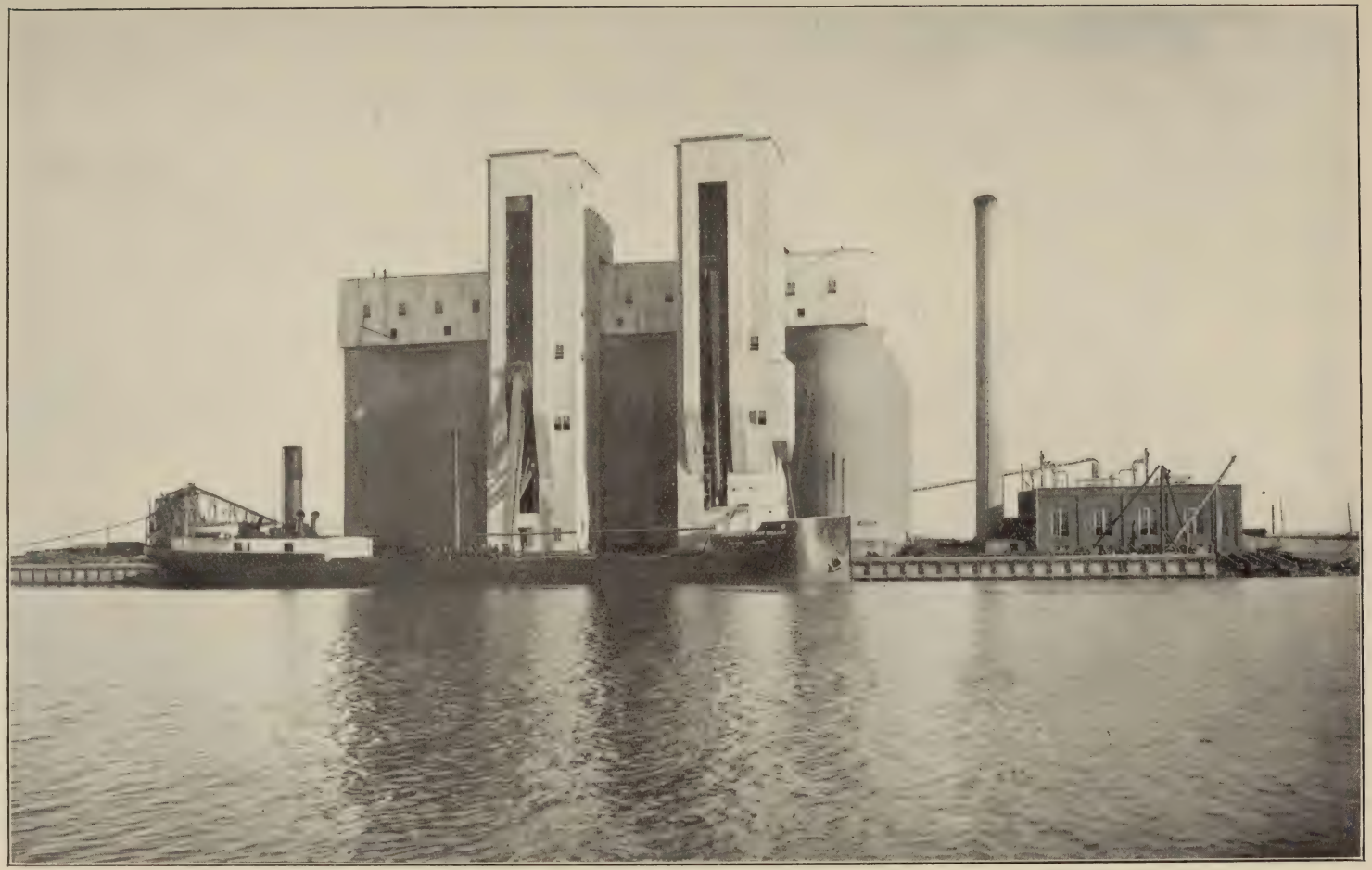

Pacifique-canadien, élévateur, Port McNicoll, Canada.

Elévateur Aberdeen, Midland, Canada.

CANADA

RAPPORT

DU

MINISTÈRE DU COMMERCE

POUR

L'EXERCICE TERMINÉ LE 31 MARS

1911

PARTIE V

STATISTIQUES RELATIVES AUX GRAINS

Y COMPRIS LA RÉCOLTE DE L'ANNÉE TERMINÉE LE 31 AOUT 1911, ET LA SAISON DE NAVIGATION TERMINÉE LE 6 DÉCEMBRE 1911.

IMPRIMÉ PAR ORDRE DU PARLEMENT

OTTAWA
IMPRIMÉ PAR C. H. PARMELEE, IMPRIMEUR DE SA TRÈS EXCELLENTE MAJESTÉ LE ROI.
1913

[N° 10*d*—1912]

INDEX GÉNÉRAL

PARTIE I—COMMERCE CANADIEN :—

Importations et exportations du Canada.
(Item et tableaux généraux.)

PARTIE II—COMMERCE CANADIEN :—

1. Avec la France ;
2. L'Allemagne ;
3. Le Royaume-Uni ;
4. Les Etats-Unis.

PARTIE III—COMMERCE CANADIEN :—

Avec les pays étrangers.
(Excepté la France, l'Allemagne, le Royaume-Uni et les Etats-Unis.)

PARTIE IV—COMMERCE CANADIEN :—

DIVERS :—

1. Rentes viagères.
2. Primes.
3. Immigration chinoise.
4. Bois de service et denrées.
5. Dépenses et revenus du Ministère du Commerce.
6. Statistiques du progrès du Canada.
7. Tableaux du tonnage.
8. Service du commissaire du Commerce.

PARTIE V.—Statistiques relatives aux grains.

PARTIE VI.—Subventions aux steamers.

PARTIE VII.—Commerce avec les pays étrangers, traités et conventions.

NOTE.—*Ces parties ne sont pas nécessairement publiées dans l'ordre ci-haut mentionn*

TABLE DES MATIÈRES.

PARTIE V.

STATISTIQUES RELATIVES AUX GRAINS.

A	Tableau°	Pages
Avoine—Production mondiale	35	82-3
" Exportée du Canada, par pays	41	90-1
B		
Blé et farine du Canada, expédiés en transit des ports des Etats-Unis	26	62
Blé du Canada, en transit, venant des ports suivants des Etats-Unis	26	62
Blé, production mondiale	34	80-81
Blé, farine de, exportée du Canada, par pays	40	88-9
Blé exporté du Canada, par pays	43	94-95
C		
C. C. Castle. Rapport sur la récolte 1910-11		16-21
Chargement, grain expédié des plate-formes de	7	23
Commissaire des entrepôts, C. C. Castle. Rapport 1910-11		16-21
D		
Dépenses—division ouest.	39	87
Dépenses—division est.	39	87
Division est—quantité de grain inspectée à :		
Kingston	1	7-10
Peterborough	1	7-10
Toronto	1	7-10
Montréal	1	7-10
Division-est d'inspection, nombre des navires et des wagons inspectés	10	29
Division-ouest—quantité de grain inspectée	1	7-10
Division d'inspection du Manitoba, grain pesé dans la	2	13
Division d'inspection de l'est, grain pesé dans la	2	13
Division de l'ouest—nombre de wagons inspectés, par classes de grains	11	30-33
Division de l'ouest—nombre de wagons inspectés, par chemins de fer	11	33
Division de l'ouest-Récapitulation-nombre de wag. et quantité de grain inspecté	12	34
E		
Elévateurs—		
Nombre des, dans la division ouest d'inspection du grain	3	14
Capacité des, dans la division ouest d'inspection du grain	3	14
Ruraux, nombre et capacité des	3	14
De tête de ligne, nombre et capacité	3	14
Fonctionnant en vertu d'un permis, nombre comparatif des	6	15
Sur plusieurs lignes de chemins de fer, leur nombre et capacité	5	15
Permis accordés, comparativement	6	15
Ruraux, grain manipulé par ceux-ci	7	22
Nombre des, dans la division est d'inspection	9	28
Elévateurs. Tête de ligne, relevé comparatif des grains reçus	16	37
Elévateurs. Tête de ligne, relevé comparatif des grains reçus par mois	18	39
Elévateurs. Tête de ligne, relevé comparatif des expéditions de grains	17	38
Elévateurs. Tête de ligne, relevé comparatif des expéditions de grains par mois	18	38
Elévateurs. Tête de ligne, grains reçus, récoltes des années 1900-1 à 1910-11	8	24-27
Elévateurs. Transfert de l'est—grains reçus et expédiés, par mois	19	40
Entrepôts—nombre et capacité des	3	14
Expéditions—		
Des élévateurs de tête de ligne, relevé comparatif	17	38
Des élévateurs de tête de ligne, par mois	18	39
Des élévateurs de transfert de l'est, par mois	19	40
Grain transporté par navires, de Fort-William et Port-Arthur aux ports de la baie Georgienne, pendant les saisons de navigation	20	41-46
Grain transporté par navires et voie ferrée, par années de récoltes	21	47-50

E—*Fin.*		
Expédition—*Fin.*		
Grain transporté par navires, de Fort-William et Port-Arthur aux ports des lacs, par années de récolte	22	51–55
Grain transporté de Winnipeg et autres points de l'ouest, entièrement par voie ferrée	24	59
Par navires, années de récolte	23	56–56
Par navires, saison de navigation	28	65–68
Grain reçu aux élévateurs de tête de ligne, de 1900-1 à 1910-11	8	24–27
Expertises—nombre exécuté à Winnipeg	14	36
Expertises—nombre exécuté à Toronto	15	37
Exportations—blé, par pays	40	88–89
Exportations—avoine, par pays	41	90–91
Exportations—orge, par pays	42	92–93
Exportations—farine de blé	43	94–96
Exportations—du grain des principaux pays, quantités et valeurs des	44	97
F		
Farine, du Canada en transit par les ports des Etats-Unis	26	62
G		
Grain—quantité inspectée :		
Division est	1	10
Division ouest	1	10
Quantité totale pesée dans la division d'inspection du Manitoba	2	13
Quantité totale pesée dans la division d'inspection est	2	13
Manipulé par les élévateurs ruraux	7	22
Expédié des plateformes de chargement	7	23
Expédié de Fort-William et de Port-Arthur, aux ports des lacs, par navire, pendant la saison de navigation	20	41–46
Expédié par navire ou voie ferrée, par années de récolte	21	47–50
Expédié par navire de Fort-William et Port-Arthur, aux ports des lacs, par années de récolte	22	50–55
Expédié entièrement par voie ferrée de Winnipeg et autres points de l'ouest	25	60
Exportations de ports canadiens par années de calendrier	25	61
Exportations faites par les Etats-Unis, des ports de Montréal, Halifax et Vancouver	23,28	56–7 65–6
Quantités transportées par navires canadiens	23,28	57–8 66–7
Quantités transportées par navires américains	33	75–79
Production par provinces, de 1900 à 1911	23	56–58
Quantités transportées par vaisseaux, par années de récolte	28	65–68
Quantités transportées par vaisseaux, par saison de navigation		
Grains reçus :		
Aux élévateurs de tête de ligne, relevé comparatif	16	37
Aux élévateurs de tête de ligne, par mois	18	38
Aux élévateurs, transfert de l'est, par mois	19	40
Aux élévateurs de tête de ligne, de 1900-1 1910-11	8	24–27
Goderich—quantité totale du grain pesé	2	13
Goderich—taux de pesage	2	13
I		
Illustrations—liste des		105
Inspection des denrées—revenu augmenté	37	86
Inspection du grain—taux exigible par wagon	38	86
Intérieur—total du grain pesé	2	13
Intérieur—droits de pesage	2	13
K		
Kingston—quantité inspectée	1	7–10
Kingston—droits augmentés	1	11
L		
Licences—état comparatif des, pour élévateurs	4	14
Nombre de celles qui ont été émises	6	15
Elévateurs ruraux, de transfert et de tête de ligne	6	15
Contenance des élévateurs	6	15
Marchands-commissionnaires	6	15
Acheteurs sur la voie	6	15
Liste des illustrations		105

M		
Montréal—quantité inspectée à	1	7-10
Montréal—droits augmentés	1	11
N		
Navires.		
Canadiens—liste des	23,28	56-7 65-6
Canadiens—leur capacité	23,28	56-7 65-6
Canadiens—quantité de grains transportée par eux	23,28	56-7 65-6
Américains—liste des	23,28	57-8 66-7
Américains—leur capacité	23,28	57-8 66-7
Américains—quantité de grains transportée par eux	23,28	57-8 66-7
O		
Orge—production mondiale	36	84-5
Orge—exportée du Canada, par pays	42	92-3
Owen-Sound—total du grain pesé	2	13
Owen-Sound—droits de pesage	2	13
P		
Peterborough.		
Quantité inspectée	1	7-10
Droits augmentés	1	11
Droits de pesage	2	13
Total du grain pesé	2	13
Plateformes de chargement, grain expédié des	7	23
Point Edward—total du grain pesé	2	13
Point Edward—droits de pesage	2	13
Prix du blé à Winnipeg	13	35
Production du grain, par provinces, de 1900 à 1911	33	75-19
Production du grain, mondiale		
Production du blé	34	80-81
Production de l'avoine	35	82-83
Production de l'orge	36	84-85
R		
Rapport, récolte, année 1910-11, C.C. Castle, commissaire des entrepôts		16-21
Rendement par acre		
Manitoba	30	70
Saskatchewan	30	70
Alberta	30	70
Ontario	32	73-4
Québec	32	73-4
Nouveau-Brunswick	32	73-4
Nouvelle-Ecosse	32	73-4
Ile du Prince-Edouard	32	73-4
Revenu—augmenté de l'inspection des denrées et de la division générale d'insp.	37	86
Division ouest	39	87
Division est	39	87
S		
Superficie ensemencée.		
Manitoba	29	69
Saskatchewan	29	69
Alberta	29	69
Ontario	31	71
Québec	31	71
Nouveau-Brunswich	31	71
Nouvelle Ecosse	31	71
Ile du Prince-Edouard	31	71
T		
Taux d'inspection comparativement accrus	1	11
de pesage, dans la division d'inspection du Manitoba	2	13
de pesage, dans la division est d'inspection	2	13
d'inspection de grain, par wagon	38	86
de pesage de grain, par wagon	38	86
sur le grain transporté par navires, de Fort-Willian et Port-Arthur, aux ports de la baie Georgienne		
de fret, par voie ferrée C.P.R. à Fort-William et Port-Arthur	45	98
de fret, par voie ferrée C.N.R. à Port-Arthur	45	99
de fret, par voie ferrée G.T.P. à Fort-William et Westford, Ont	45	100

T—*Fin.*		
Taux—*Fin.*		
de fret, par voie ferrée G.N.R. à Duluth	45	100
de fret, par voie ferrée C.P.R. de Fort-William et Port-Arthur aux divers points de l'est	45	101-2
Fret par voie ferrée, C.P.R. de la baie Georgienne et les ports des lacs aux divers points de l'est	45	103
Fret par voie ferrée, G.T.R. de la baie Georgienne et les ports des lacs aux divers points de l'est	45	104
Toronto.		
Quantité de grain inspectée	1	7-10
Droits accrus	1	7-10
Total du grain inspecté, état comparatif	1	12
Total du grain pesé dans la division d'inspection du Manitoba	2	13
Total du grain pesé dans la division d'inspection de l'est	2	13
V		
Vaisseaux américains.		
Liste de ceux-ci, récolte 1910-11, saison de navigation 1911	23,28	57-8 66-7
Leur capacité, récolte 1910-11, saison de navigation 1911	23,28	57-8 66-7
Quantité de grain transportée 1910-11, saison de navigation 1911	23,28	57-8 66-7
Vaisseaux canadiens.		
Liste de ceux-ci, récolte 1910-11, saison de navigation 1911	23,28	57-6 65-6
Leur capacité, récolte 1910-11, saison de navigation 1911	23,28	56-7 65-6
Quantité de grain transportée 1910-11, saison de navigation 1911	23,28	56-7 65-6
W		
Wagons inspectés dans la division est, par espèces de grains	11	30-33
Wagons, nombre de, inspectés	11	33
Wagons, leur capacité	12	34

ILLUSTRATIONS.

Photographies.

PLANCHE.		PAGE.
1	Pacifique-canadien, élévateur, Port McNicoll, Canada	Frontispice
2	Elévateur Aberdeen, Midland, Canada	"
3	Déchargement et pesage du grain à Fort-William, Canada	64
4	Chargement du grain dans un navire, C.P.R. élévateur B., Fort-William, Canada	64
5	Chargement du grain dans les wagons à Fort-William, Canada	
6	Chargement du grain du transbordeur des commissaires du port, dans le vapeur "Virginian", Montréal, Canada	
7	Déchargement du grain du vapeur "Ungava" dans l'élévateur B. du Grand-Tronc, Montréal, Canada	96
8	Déchargement du grain du vapeur "Midland Queen", dans l'élévateur n° 1 des commissaires du port, Montréal, Canada	96
9	Déchargement du grain de la barge "Ethel" dans le vapeur "Pisa", Montréal, Canada	96
10	Chargement du grain dans un navire, de l'élévateur du C. P. R. à port McNicoll, Canada	104
11	Elévateur du Grand-Tronc-Pacifique, à Midland, Canada	106

INSPECTION ET PESAGE DU GRAIN D'APRÈS LES PROVISIONS DU CHAP. 85 DES STATUTS REVISES DU CANADA, 1906, ET LEURS AMENDEMENTS.

N° 1.—ETAT indiquant la quantité de blé et autres grains inspectés et droits perçus pour l'année terminée le 31 mars 1911.

CLASSES.	DIVISION DE L'INSPECTION DE L'EST.					Division de l'inspection du Mantoba.	Grand total.
	Kingston.	Peterborough.	Toronto.	Montréal.	Total.		
	Boiss.	Boiss.	Boiss.	Boiss.	Boiss.	Boiss.	Boiss.
Blé, printemps—							
Manitoba dur n° 1						34,080	34,080
Du Nord—							
N° 1						17,756,745	17,756,745
N° 2						29,325,840	29,325,840
N° 3						20,580,060	20,580,060
Printemps—							
N° 3			1,000		1,000		1,000
Rejeté						1,195,995	1,195,995
Rejeté n° 1						1,423,905	1,423,905
Rejeté n° 2						1,377,045	1,377,045
Non classifié						1,214,100	1,214,100
Condamné						123,540	123,540
Oie—							
N° 2			1,000		1,000		1,000
N° 3			1,000		1,000		1,000
Rejeté			1,000		1,000		1,000
Non classifié			500		500		500
Macaroni n° 1				168,000	168,000		168,000
Classes commerciales—							
N° 4						7,102,485	7,102,485
N° 5						2,486,775	2,486,775
N° 6						1,718,910	1,718,910
Nourriture						418,545	418,545
Non classifié						10,650	10,650
Blé du p'temps, total			4,500	168,000	172,500	84,768,675	84,941,175
Blé d'hiver—							
D'hiver rouge—							
N° 2		5,667	25,510		31,177		31,177
N° 3			1,050		1,050		1,050
Non classifié			1,000		1,000		1,000
Rejeté			1,000		1,000		1,000
Classe commerciale							3,000
N° 1			3,000		3,000		3,000
Rouge d'hiver amér.—							
N° 2				75,000	75,000		75,000
Blanc d'hiver—							
N° 2	14,000	120,021	596,283	8,036	738,340		738,340
N° 3	3,000	3,421	7,145		13,566		13,566
Non classifié		667			667		667
Rejeté	2,001	6,365	10,456		18,822		18,822
Classe commerciale—							
Blanc n° 1	1,000	4,735	20,100		25,835		25,835
Blanc n° 2		667	2,000		2,667		2,667
Mélangé, hiver—							
N° 2		36,134	196,227	9,100	241,461	4,260	245,721
N° 3			1,000		1,000		1,000
Non classifié			2,015		2,015		2,015
Rejeté		800	6,916		7,716		7,716
Classe commerciale—							
Mélangé n° 1		1,700	15,100	1,000	17,800		17,80

N° 1.—ETAT indiquant la quantité de blé et autres grains inspectés et droits perçus, etc.—*Suite.*

CLASSES.	DIVISION DE L'INSPECTION DE L'EST.					Division de l'inspection du Manitoba.	Grand total.
	Kingston.	Peterborough.	Toronto.	Montréal.	Total.		
	Boiss.	Boiss.	Boiss.	Boiss.	Boiss.	Boiss.	Boiss.
Blé d'hiver—*Suite.*							
Alberta, rouge d'hiver—							
N° 1	.....	.....	.....	.....	.....	41,535	41,535
N° 2	.....	.....	.....	.....	.....	256,665	256,665
N° 3	.....	.....	.....	.....	.....	268,380	268,380
Alberta, blanc d'hiver—							
N° 2	.....	.....	.....	.....	.....	2,130	2,130
N° 3	.....	.....	.....	.....	.....	7,455	7,455
N° 4	.....	.....	.....	.....	.....	1,065	1,065
Rejeté n* 1	.....	.....	.....	.....	.....	6,390	6,390
Rejeté n° 2	.....	.....	.....	.....	.....	3,195	3,195
Rejeté	.....	.....	.....	.....	.....	5,325	5,325
Non classifié	.....	.....	.....	.....	.....	6,390	6,390
Classe commerciale—							
N° 4	.....	.....	.....	.....	.....	160,815	160,815
N° 5	.....	.....	.....	.....	.....	78,810	78,810
Blé d'hiver, total	20,001	180,177	888,802	93,136	1,182,116	842,415	2,024,531
Grand total, blé	20,001	180,177	893,302	261,136	1,354,616	85,611,090	86,965,706
Maïs—							
Américain—							
N° 2	.....	.....	6,934	2,646,002	2,652,936	.....	2,652,936
N° 3	.....	.....	10,467	107,419	117,886	.....	117,886
Non classifié	.....	.....	.....	7,171	7,171	.....	7,171
Rejeté	1,000	.....	3,030	21,415	25,445	.....	25,445
Condamné	3,600	.....	.....	.....	3,600	.....	3,600
Total, maïs	4,600	.....	20,431	2,782,007	2,807,038	.....	2,807,038
Avoine—							
N° 1	19,734	.....	3,725	.....	23,459	.....	23,459
N° 2	13,000	14,377	430,017	172,264	629,658	.....	629,658
N° 3	.....	4,715	144,595	207,181	356,491	.....	356,491
N° 4	.....	.....	1,176	63,460	64,636	.....	64,636
Canadienne de l'O.—							
N° 1 supérieure	.....	.....	.....	.....	.....	1,900	1,900
N° 1	.....	.....	.....	.....	.....	1,119,100	1,119,100
N° 2	.....	.....	.....	.....	.....	15,312,100	15,312,100
N° 3	.....	.....	.....	.....	.....	2,031,100	2,031,100
N° 1 noire	.....	.....	.....	.....	.....	5,700	5,700
N° 2 noire	.....	.....	.....	.....	.....	9,500	9,500
N° 2 mélangée	.....	.....	.....	.....	.....	70,300	70,300
Nourr. supérieure n° 1	.....	.....	.....	.....	.....	4,005,200	4,005,200
Nourriture n° 1	.....	.....	.....	.....	.....	1,915,200	1,915,200
Nourriture n° 2	.....	.....	.....	.....	.....	710,600	710,600
Rejeté C.O.	.....	.....	.....	.....	.....	997,500	997,500
Non classifiée	.....	166,300	.....	52,136	218,436	180,500	398,936
Condamnée	.....	.....	.....	.....	.....	30,400	30,400
Rejetée	.....	.....	34,349	9,312	43,661	.....	43,661
Total, avoine	32,734	185,392	613,862	504,353	1,336,341	26,389,100	27,725,441

DOC. PARLEMENTAIRE No 10d

N° 1.—Etat indiquant la quantité de blé et autres grains inspectés et droits perçus, etc. —*Fin.*

Classes.	Division de l'inspection de l'Est.					Division de l'inspection du Manitoba	Grand total.
	Kingston.	Peterborough.	Toronto.	Montréal.	Total.		
	Boiss.	Boiss.	Boiss.	Boiss.	Boiss.	Boiss.	Boiss.
Sarra in—							
N° 2	33,157	88,256	241,324	203,123	565,860	.....	565,860
N° 3	.....	850	4,510	.....	5,360	.....	5,360
Non classifié	.....	1,250	.....	80,617	81,867	.....	81,867
Rejeté	.....	.....	9,302	5,080	14,382	.....	14,382
Total, sarrasin	33,157	90,356	255,136	288,820	667,469	.....	667,469
Orge—							
N° 1	.....	.....	3,750	.....	3,750	.....	3,750
N° 2	.....	.....	13,280	.....	13,280	9,600	22,880
N° 3, supplément	1,600	8,486	197,841	3,822	211,749	8,400	220,149
N° 3	31,500	8,515	109,789	1,300	151,104	1,650,000	1,801,104
N° 4	.....	.....	6,534	2,888	9,422	771,600	781,022
Nourriture	.....	.....	.....	.....	.....	34,800	34,800
Rejetée	1,000	810	28,073	2,199	32,082	223,200	255,282
Manitoba rejetée	.....	.....	.....	.....	.....	28,800	28,800
Non classifiée	.....	.....	.....	896	896	.....	896
Total, orge	34,100	17,811	359,267	11,105	422,283	2,726,400	3,148,683
Seigle—							
N° 1	.....	.....	.....	.....	.....	4,800	4,800
N° 2	12,051	19,250	62,595	.....	93,896	12,000	105,896
Total, seigle	12,051	19,250	62,595	.....	93,896	16,800	110,696
Graine de lin—							
N° 1, N.-O	.....	.....	.....	.....	.....	2,923,000	2,923,000
N° 1, M	.....	.....	.....	.....	.....	406,000	406,000
Non classifiée	.....	.....	.....	.....	.....	12,000	12,000
Rejetée	.....	.....	.....	.....	.....	115,000	115,000
Condamnée	.....	.....	.....	.....	.....	7,000	7,000
Total, graine de lin	.....	.....	.....	.....	.....	3,463,000	3,463,000
Pois—							
N° 1	.....	.....	2,720	.....	2,720	.....	2,720
N° 2	14,009	957	90,408	19,924	125,298	.....	125,298
N° 3	3,000	1,420	4,900	3,120	12,440	.....	12,440
Rejeté	.....	.....	2,025	.....	2,025	.....	2,025
Total, pois	17,009	2,377	100,053	23,044	142,483	.....	142,483
Blé d'Inde — Inspecté à Québec.							
Américain	.....	.....	.....	.....	.....	.....	.....
N° 3	.....	.....	.....	2,000	2,000	.....	2,000
Rejeté	.....	.....	.....	1,000	1,000	.....	1,000
Grain—Inspecté à West St. John—							
Blé N° 2 blanc d'hiver	.....	.....	.....	2,019	2,019	.....	2,019
Blé d'Inde—							
Américain	.....	.....	.....	.....	.....	.....	.....
N° 2	.....	.....	.....	401,900	401,900	.....	401,900
Sarrasin—							
N° 2	.....	.....	.....	23,922	23,922	.....	23,922

N° 1.—Etat indiquant la quantité de blé et autres grains inspectés et droits perçus, etc.—*Fin.*

RECAPITULATION.

Classes.	Division de l'inspection de l'Est.					Division de l'inspection du Manitoba	Grand total.
	Kingston.	Peterborough.	Toronto.	Montréal.	Total.		
	Boiss.	Boiss.	Boiss.	Boiss.	Boiss.	Boiss.	Boiss.
Blé	20,001	180,177	893,302	263,155	1,356,635	85,611,090	86,967,725
Blé d'Inde	4,600	.....	20,431	3,186,907	3,211,938	.....	3,211,938
Avoine	32,734	185,392	613,862	504,353	1,336,341	26,389,100	27,725,441
Sarrasin	33,157	90,356	255,136	312,742	691,391	.....	691,391
Orge	34,100	17,811	359,267	11,105	422,283	2,726,400	3,148,683
Seigle	12,051	19,250	62,595	.....	93,896	16,800	110,696
Graine de lin	.....	.....	.....	.....	.....	3,463,000	3,463,000
Pois	17,009	2,377	100,053	23,044	142,483	.....	142,483
Total, grain, 1910-11	153,652	495,363	2,304,646	4,301,306	7,254,967	118,206,390	125,461,357
1893-94	427,069	.....	1,539,232	23,893,307	25,859,608	12,465,583	38,325,191
1894-95	484,154	.....	1,955,175	13,462,241	15,901,570	12,407,190	28,308,760
1895-96	329,866	.....	1,412,876	6,361,453	8,104,195	29,416,181	37,520,376
1896-97	504,595	.....	3,933,995	18,916,013	23,354,603	21,175,495	44,530,098
1897-98	763,278	.....	3,392,267	36,112,140	40,267,685	19,592,994	59,860,679
1898-99	1,372,731	.....	4,354,863	34,018,327	39,745,921	22,275,937	62,021,858
1899-00	.....	1,521,888	4,220,711	22,534,007	28,276,606	21,921,579	50,198,185
1900-01	.....	2,502,782	9,403,867	24,289,290	36,195,939	10,178,257	46,374,196
1901-02	1,077,132	712,544	8,641,931	8,201,039	18,632,646	35,122,532	53,755,178
1902-03	1,425,091	1,215,600	11,875,805	10,548,407	25,064,903	36,943,832	62,008,735
1903-04	1,645,864	3,646,759	7,714,452	9,846,777	22,853,852	39,999,752	62,853,604
1904-05	760,982	1,990,368	2,873,901	9,922,001	15,547,252	44,404,460	59,951,712
1905-06	542,013	610,092	5,017,593	6,707,687	12,877,385	70,414,030	83,291,415
1906-07 (9 mois)	332,767	762,007	5,038,664	3,848,329	9,981,767	57,840,130	67,821,897
1907-08	276,811	1,034,390	2,811,794	5,643,351	9,766,346	98,152,640	107,918,986
1908-09	153,246	1,307,354	6,957,651	3,722,797	12,141,048	101,715,150	113,856,198
1909-10	119,621	602,026	2,117,814	2,445,240	5,284,701	120,314,160	125,598,861

DOC. PARLEMENTAIRE No 10d

N° 1.—Droits d'inspection perçus.

Classes.	Division de l'inspection de l'Est					Division de l'inspection du Manitoba.	Grand total.
	Kingston.	Peterborough.	Toronto.	Montréal.	Total.		
	$ c.	$ c.	$ c.	$ c.	$ c.	$ c.	$ c.
1893-94	274 65	.....	2,905 63	10,687 35	13,867 63	13,705 40	27,573 03
1894-95	280 10	.....	2,365 00	7,314 25	9,959 35	13,214 50	23,173 85
1895-96	208 50	.....	2,423 07	3,317 45	5,949 02	22,269 30	28,218 32
1896-97	277 70	.....	3,008 07	9,937 45	13,223 22	21,101 05	34,324 27
1897-98	342 75	.....	3,750 40	14,780 22	18,873 37	18,585 40	37,458 77
1898-99	295 60	.....	4,654 80	12,018 40	16,968 80	17,515 50	34,484 30
1899-00	.....	638 30	4,553 40	9,579 38	14,771 08	14,630 55	29,401 63
1900-01	.....	1,200 80	7,250 70	12,338 20	20,789 70	6,381 20	27,170 90
1901-02	570 37	343 80	4,019 58	4,035 45	8,969 20	21,516 80	30,486 00
1902-03	721 86	533 55	4,939 70	4,794 80	10,989 91	44,762 66	55,752 57
1903-04	732 99	1,219 60	3,111 68	4,557 40	9,621 67	31,209 90	40,831 57
1904-05	369 07	680 70	1,321 51	4,803 95	7,175 23	32,643 90	39,819 13
1905-06	256 82	240 75	2,478 28	3,214 74	6,190 59	56,222 39	62,412 98
1906-07 (9 mois)	166 80	275 60	2,384 77	1,785 65	4,612 82	39,372 60	43,985 42
1907-08	131 63	384 40	1,335 55	2,714 40	4,565 98	70,218 30	74,784 28
1908-09	69 30	425 40	3,324 70	1,786 80	5,606 20	77,343 37	82,949 57
1909-10	95 84	287 20	1,045 86	1,184 00	2,612 90	94,154 15	96,767 05
1910-11	74 85	219 50	1,140 72	1,876 20	3,526 57	94,775 10	98,301 67
			Québec....	1 50			
			St-Jean..,	213 80			

N° 1.—Différentes sortes de grains inspectés pour les exercices financiers suivants.

——	Blé.	Mais.	Avoine.	Sarrasin.	Orge.	Epeautre.	Seigle.	Graine de lin,	Pois.	Totaux.
	Boiss.	Boiss.	Boiss.	Boiss.	Boiss.	Boiss.	Boiss.	Boiss.	Boiss.	Boiss.
Totaux, 1893-4	17,010,290	2,483,100	13,278,829	819,154	821,545	.....	421,007	.....	3,491,266	38,325,191
" 1894-95	14,180,433	6,521,585	3,765,347	547,808	506,673	.....	78,764	.....	2,708,150	28,308,760
" 1895-96	28,215,715	2,267,757	3,896,646	747,804	978,663	.....	20,978	.....	1,392,813	37,520,376
" 1896-97	21,357,641	5,886,296	9,808,023	711,460	835,181	.....	515,114	.....	5,416,383	44,530,098
" 1897-98	25,489,146	15,392,432	13,403,220	765,366	338,279	.....	1,543,722	714	2,927,800	59,860,679
" 1898-99	27,147,163	17,850,014	12,956,264	321,700	257,185	.....	578,459	.....	2,911,073	62,021,858
" 1899-00	23,231,690	10,643,478	9,703,850	381,223	2,746,106	.....	593,842	42,500	2,855,496	50,198,185
" 1900-01	17,665,455	11,397,689	11,253,367	479,668	1,775,583	.....	713,741	24,285	3,064,408	46,374,196
" 1901-02	37,629,593	1,986,380	9,244,485	542,254	1,131,027	.....	620,891	95,000	2,505,548	53,755,178
" 1902-03	39,916,373	2,560,661	14,230,859	472,568	1,947,889	7,083	1,248,428	426,536	1,198,338	62,008,735
" 1903-04	38,685,340	5,091,043	14,045,434	615,902	2,345,992	2,375	255,557	606,507	1,205,454	62,853,604
" 1904-05	41,166,589	5,970,674	9,630,038	741,041	1,548,828	1,000	55,592	306,000	531,950	59,951,712
" 1905-06	64,437,497	2,875,819	11,315,864	871,755	2,679,585	1,000	46,971	494,000	568,924	83,291,415
" 1906-07 (9 mois)	48,363,803	2,510,919	12,339,587	702,071	2,837,948	1,200	49,563	602,000	414,806	67,821,897
" 1907-08	74,845,424	4,227,324	21,930,729	651,482	4,017,953	1,000	36,351	1,616,000	592,723	107,918,986
" 1908-09	80,878,603	276,853	23,578,573	883,256	5,013,150	.....	313,589	2,118,000	794,174	113,856,198
" 1909-10	85,388,862	415,950	29,975,608	1,460,351	4,503,536	.....	111,599	3,509,000	233,955	125,598,861
" 1910-11	86,967,725	3,211,938	27,725,441	691,391	3,148,683	.....	110,696	3,463,000	142,483	125,461,357

N° 2—État indiquant la quantité des différentes sortes de grains pesés dans les divisoins de l'inspecteur du Manitoba et de l'est pour les exercices financiers ci-après énumérés.

QUANTITÉ TOTALE DE GRAIN PESÉ.—DIVISION DE L'INSPECTION DU MANITOBA.

Districts.	Blé.	Maïs.	Avoine.	Balle.	Orge.	Epeautre.	Seigle.	Graine de lin.	Pois.	Totaux.	Honoraires de pesage.
											$ c.
Div. de l'inspection du Manitoba—											
1901–02	26,178,764	.....	372,455	.....	16,152	.....	.....	.....	.....	26,567,371	.....
1902–03	38,392,671	.....	916,927	.....	89,156	.....	.....	43,821	.....	39,442,575	25,360,30
1903–04	64,787,591	.....	2,693,475	.....	477,501	726	.....	686,423	.....	68,645,716	18,250 70
1904–05	72,376,570	.....	3,828,069	.....	554,878	694	.....	611,322	.....	77,371,533	19,777 05
1905–06	116,793,199	.....	10,641,142	.....	2,206,837	914	2,000	903,863	.....	130,547,955	33,624 90
1906–07 (9 mois)	73,941,175	.....	18,396,549	.....	3,417,965	.....	6,783	1,279,181	.....	97,041,653	23,067 60
1907–08	46,979,713	.....	10,705,100	27,321	1,353,656	.....	.....	640,689	.....	59,706,479	41,979 75
1908–09	53,607,060	.....	11,229,213	93,281	2,140,263	.....	.....	1,431,651	.....	68,501,468	44,707 25
1909–10	55,901,512	.....	15,967,192	157,983	2,354,202	.....	4,165	3,075,615	.....	77,460,669	54,783 90
1910–11	57,258,113	.....	16,276,582	224,284	1,598,432	.....	1,586	3,087,591	.....	78,446,588	57,235 30

QUANTITÉ TOTALE DE GRAIN PESÉ.—DIVISION DE L'INSPECTION DE L'EST.

Division de l'inspection de l'Est—											
Goderich	2,757,257	.....	1,567,562	.....	109,229	.....	.....	109,806	.....	4,624,854	1,233 00
Midland	1,334,278	934,654	1,558,407	.....	70,420	.....	.....	.....	.....	3,897,759	1,013 98
Owen Sound	1,544,736	.....	2,623,105	.....	71,261	.....	.....	.....	.....	4,239,102	865 80
Point Edward	1,164,945	.....	703,542	.....	44,964	.....	.....	76,180	.....	1,989,631	536 10
Peterborough	2,194	.....	166,300	.....	18,534	.....	.....	.....	.....	187,028	40 50
Victoria Harbour	632,124	.....	105,500	.....	.....	.....	.....	.....	.....	737,624	204 40
Meaford	451,003	.....	66,865	.....	46,023	.....	.....	.....	.....	563,891	143 50
Totaux, 1910–11	7,886,537	934,654	6,791,281	.....	360,431	.....	.....	266,986	.....	16,239,889	4,036 88
Totaux, 1904–05	5,742,641	18,202	448,455	.....	20,497	.....	.....	32,600	.....	6,262,395	*379 20
Totaux, 1905–06	4,009,746	236,599	1,935,152	.....	38,282	.....	.....	139,400	.....	6,359,179	1,818 25
Totaux, 1906—07 (9 mois)	3,094,030	192,732	2,321,501	.....	58,199	.....	.....	219,269	.....	5,885,731	1,589 40
Totaux, 1907—08	5,266,102	746,636	4,555,945	.....	191,602	.....	.....	445,876	.....	11,206,161	3,004 19
Totaux, 1908–09	7,087,422	435,856	5,859,562	.....	237,050	.....	.....	292,929	.....	13,912,819	3,592 35
Totaux, 1909–10	7,486,001	516,254	8,621,082	.....	373,261	.....	25,567	382,761	.....	17,404,926	4,393 11

*Approximativement.

DIVERSES STATISTIQUES DU GRAIN.

N° 3.—ETAT concernant les élévateurs à grain en opération dans la division d'inspection du grain de l'ouest du Canada.

	1905-6.		1906-7.		1907-8.	
	Nombre.	Capacité en boisseaux.	Nombre.	Capacité en boisseaux.	Nombre.	Capacité en boisseaux.
Elévateurs publics	1,055	31,560,700	1,212	36,597,200	1,305	39,777,000
Entrepôts	53		52		36	
Elévateurs de tête de ligne	10	19,130,000	9	18,625,000	13	18,758,700
Totaux	1,118	50,690,700	1,273	55,222,200	1,354	58,535,700

	1908-9.		1909-10.		1910-11.		1911-12.	
	Nombre.	Capacité en boisseaux.	Nombre.	Capacité en boisseaux.	Nombre.	Capacité en boisseaux.	Nombre.	Capacité en boisseaux.
Elévateurs publics	1,416	43,037,400	1,766	54,460,400	1,866	57,487,300	1,998	62,114,500
Entrepôts	41		38		32		31	
Elévateurs de tête de ligne	12	20,152,700	16	23,440,700	19	27,440,400	18	27,400,400
Totaux	1,469	63,190,100	1,820	77,901,100	1,917	84,927,700	2,047	89,514,900

N° 4—ETAT comparatif des élévateurs en opération en vertu de permis pour les neuf années terminées le 31 août 1911.

Récolte de l'année.	Nombre d'élévateurs.	Nombre d'entrepôts.	Totaux.	Augmentation.	Capacité d'emmagasinage.
					Boisseaux.
1900-1	426	97	523	.....	18,879,352
1901-2	545	85	630	107	23,099,000
1902-3	740	82	822	192	30,356,400
1903-4	918	64	982	160	41,186,000
1904-5	976	46	1,022	41	46,953,630
1905-6	1,065	53	1,118	96	50,690,700
1906-7	1,221	52	1,273	155	55,222,200
1907-8	1,318	36	1,354	81	58,535,700
1908-9	1,428	41	1,469	115	63,190,100
1909-10	1,782	38	1,820	351	77,901,100
1910-11	1,885	32	1,917	97	84,927,700
1911-12	2,016	31	2,047	130	89,514,900

DOC. PARLEMENTAIRE No 10d

N° 5.—ETAT COMPARATIF indiquant les lignes de chemins de fer sur lesquelles des élévateurs et des entrepôts sont en opération, avec le montant et la capacité de chacun pour 1910-11 et 1911-12.

——	1910-11.				1910-11.			
	Nombr. d'élévateurs.	Nombr. d'entrepôts.	Totaux.	Capacité.	Nombr. d'élévateurs.	Nombr. d'entrepôts.	Totaux.	Capacité.
			Nomb.	Boisseaux.			Nomb.	Boisseaux.
C.P.R.—Manitoba	439	4	443	14,574,000	432	5	437	15,113,700
Saskatchewan	576	1	577	17,204,500	614	2	616	18,157,500
Alberta	196	11	207	7,050,500	224	12	236	8,114,000
Col.-Britannique	5	2	7	379,000	5	2	7	422,000
C.N.R.—Manitoba	218	8	226	5,765,800	222	5	227	5,797,800
Saskatchewan	233	4	237	6,418,500	278	3	281	7,716,500
Alberta	35	2	37	1,179,000	35	2	37	1,154,000
G.T.P.—Manitoba	26	.....	26	784,000	26	.....	26	779,000
Saskatchewan	95	..	95	2,842,000	115	.....	115	3,440,000
Alberta	18	.....	18	535,000	20	.....	20	595,000
G.N.R.—Manitoba	24	.....	24	690,000	25	.....	25	720,000
Col.-Britannique	1	.....	1	65,000	1	.....	1	65,000
C.P.R.—Ontario de tête de ligen et Ontario élévateur-moulins	14	.....	14	15,625,400	13	.....	13	15,585,400
Ontario élévateurs ruraux	.....	.....	.....	.....	1	.....	1	40,000
C.N.R	4	.....	4	8,565,000	4	.....	4	8,565,000
G.T.P	1	.....	1	3,250,000	1	.....	1	3,250,000
Totaux, division de l'Est	1,885	32	1,917	84,927,700	2,016	31	2,047	89,514,900
Elévateurs de transfert de l'Est—								
C.P.R.—Ontario	6	.....	6	5,535,000	4	.....	4	4,035,000
G.T.R.—Ontario	11	.....	11	10,000,000	11	.....	11	10,600,000
C.P.R.—Québec	4	.....	4	3,000,000	3	.....	3	2,500,000
C.P.R. — Nouv.-Brunswick	1	.....	1	1,000,000	1	.....	1	1,000,000
I.C.R.—Nouv.-Brunswick	1	.....	1	500,000	1	.....	1	500,000
I.C.R.—Nouvelle-Ecosse	1	.....	1	500,000	1	.....	1	500,000
Totaux, élévateurs de transfert., div. de l'Est	24	.....	24	20,535,000	21	.....	21	19,135,000
Grands totaux	1,909	.....	1,941	105,462,700	2,037	31	2,068	108,649,900

N° 6.—ETAT COMPARATIF des permis émis dans la division de l'inspection du grain de l'ouest pour 1903-4, 1904-5, 1905-6, 1906-7, 1907-8, 1908-9.

Nature des permis.	Nombre de permis donnés.								
	1903-04.	1904-05.	1905-06.	1906-07.	1907-08.	1908-09.	1909-10.	1910-11.	1911.12.
Elévateurs et entrepôts	982	1,022	1,118	1,327	1,363	1,495	1,841	1,766	1,972
Elévat. de têtes de lignes et de transfert						26	31	36	34
Espace dans élévateurs	58	59	52	32	28	24	12	55	58
Marchands à commission	36	65	69	72	71	71	76	75	84
Acheteurs sur la voie	16	119	121	154	158	140	149	130	123
Sans permis	.....	.....	.....	.....	.....	.....	.....	35	26
Totaux	1,092	1,265	1,360	1,585	1,620	1,756	2,109	2,097	2,297

Le rapport suivant a été soumis par le commissaire d'entrepôt, à Winnipeg, pour la division d'inspection du grain du Manitoba, et comprend la période écoulée du 1er septembre 1910 au 31 août 1911.

ELEVATEURS ET ENTREPOTS

Le tableau ci-dessous indique la distribution, par provinces, des divers élévateurs et entrepôts.

	Saison 1910-11.			
	Stations.	Elévateurs.	Entrepôts.	Capacité.
				Boisseaux.
Manitoba	329	707	12	21,813,800
Saskatchewan	374	904	5	26,465,000
Alberta	130	249	13	8,764,500
Colombie-Anglaise	7	6	2	444,000
	840	1,866	32	57,487,300
Elévateurs moulins d'Ontario	2	4	.....	1,740,000
Elévateurs de tête de ligne dans Ontario	4	15	.....	25,700,400
Total, division de l'Ouest	846	1,885	32	84,927,700
Elevateurs de transfert de l'Est				
Ontario	13	17	.....	15,535,000
Québec	1	4	.....	3,000,000
Nouveau-Brunswick	2	2	.....	1,500,000
Nouvelle-Ecosse	1	1	.....	500,000
Elévateurs de transfert, total, div. de l'Est	17	24	.....	20,535,000
Grands totaux	863	1,909	32	105,462,700

Quoique, d'après le résumé ci-dessus, on remarque qu'il y a 1909 élévateurs et 32 entrepôts existant actuellement, seuls 1815 de ceux-ci furent mis en opération sous permis, durant l'année ; ceci est dû à ce que environ 126 élévateurs et entrepôts n'ont pas été mis en opération l'année dernière, la récolte ayant été défectueuse en certains districts.

Au cours de la saison, divers élévateurs ayant été signalés comme menaçant ruine, conformément au statut relatif à cet état de choses, on a accordé du secours à ces élévateurs, tel qu'indiqué par le tableau suivant :—

	Manitoba.			Saskatchewan.			Alberta.			Total.
Récolte de l'année.	C.P.	C.N.	G.-T.	C.P.	C.N.	G.-T.	C.P.	C.N.	G.-T.	
1910-11	1	1	.....	2	1	.....	.....	.....	.....	5
1909-10	.....	.....	.....	3	.....	.....	.....	.....	.....	3

Durant la saison, on n'a demandé que très peu d'emplacements pour les entrepôts plats ; cependant, je joins à ce rapport un tableau indiquant le nombre de ceux-ci ainsi que les provinces et les lignes de chemins de fer auxquelles ils ont été accordés, durant la saison.

	Manitoba.			Saskatchewan.			Alberta.			Total.
	C.P.	C.N.	G.-T.	C.P.	C.N.	G.-T.	C.P.	C.N.	G.-T.	
1910–11	1	.....	.....	.....	4	.....	.....	1	.....	6
1909–10	1	1	.....	.....	1	3	3	.....	.....	9

Le tableau ci-dessous indique le nombre de plates-formes dont la construction a été ordonnée, ou qui ont été agrandies durant l'année, ainsi que les lignes de chemins de fer et les provinces où on les a construites :—

Plates-formes de chargement construites—1911.

	Manitoba.			Saskatchewan			Alberta.			Total.
	C.P.	C.N.	G.-T.	C.P.	C.N.	G.-T.	C.P.	C.N.	G.-T.	
1910–11	1	4	.....	12	23	3	5	2	.....	50
1909–10	3	6	.....	6	21	3	8	.....	.....	48

Plates-formes de chargement agrandies—1911.

1910–11	4	6	.....	14	7	.....	3	.....	.....	34
1909–10	6	3	.....	12	9	2	1	.....	.....	33

Le nombre des demandes d'agents temporaires ont été, cette saison, presque le double de celles de l'année dernière, comme on le verra par le tableau suivant :—

Agents temporaires de station dont la nomination a été autorisée en 1910–11.

	Manitoba.			Saskatchewan.			Alberta.			Total.
	C.P.	C.N.	G.-T.	C.P.	C.N.	G.-T.	C.P.	C.N.	G.-T.	
1910–11	14	19	.....	34	19	1	3	.....	.....	90
1909–10	13	13	.....	11	9	1	4	.....	.....	51

En explication de ce qui précède, je désire dire qu'à beaucoup de stations où l'on avait ordonné la nomination d'agents temporaires, nomination qui a été effectuée l'an dernier par le soussigné, ces agents sont devenus permanents à cause de l'augmentation des affaires dans ces districts. L'augmentation en nombre des agents temporaires est entièrement due aux stations établies sur les nouvelles lignes.

Le tableau suivant donne un relevé, par provinces et par chemins de fer, du nombre des wagons de la récolte du Nord-Ouest inspectés à Winnipeg, Calgary et Duluth, pendant l'année terminée le 31 août 1911.

Inspectés à Calgary et à Winnipeg, sur C. P.

Province.	Blé	Avoine.	Orge	Lin.	Seigle.	Total.
Manitoba	16,918	2,255	554	237	6	19,970
Saskatchewan	31,011	2,904	308	2,602	1	36,826
Alberta	3,151	1,762	161	15	10	5,099
Total	51,080	6,921	1,023	2,854	17	61,895

Inspectés à Winnipeg, sur le C. N. R.

Manitoba	10,672	2,496	823	90	.....	14,081
Saskatchewan	12,783	2,843	221	183	.....	16,030
Alberta	518	42	3	1	.....	564
Total	23,973	5,381	1,047	274	.....	30,675

Inspectés à Winnipeg, sur le G.-T.-P.

Manitoba	1,136	182	36	18	.....	1,372
Saskatchewan	4,014	1,378	21	31	.....	5,444
Alberta	145	5	.....	2	.....	152
Total	5,295	1,565	57	51	.....	6,968

Inspectés à Duluth, sur le G. N. R.

Manitoba	1,120	2	2	37	.....	1,161
Saskatchewan	38	.....	.....	.....	.....	38
Total	1,158	2	2	37	.....	1,199

Inspectés par provinces.

Manitoba	29,846	4,935	1,415	382	6	36,584
Saskatchewan	47,846	7,125	550	2,816	1	58,338
Alberta	3,814	1,809	164	18	10	5,815
Total	81,506	13,869	2,129	3,216	17	100,737
Il y a un an	89,129	18,392	3,886	3,571	19	114,997

DOC. PARLEMENTAIRE No 10d

Le tableau suivant indique le nombre total de boisseaux des diverses sortes de grains mis sur le marché, la proportion manipulée par les élévateurs ruraux, et celle qui a été expédiée en passant directement par la plate-forme de chargement :—

Grain.	Expédié par les élévateurs.	Expédié par la plate-forme de chargement.	Inspecté à Winnipeg.	Total du grain mis sur le marché.
Blé	70,913,452	16,905,498	87,618,950 *200,000	87,818,950
Avoine	30,069,271	7,781,829	26,351,100 *11,500,000	37,851,100
Orge	1,589,257	965,543	2,554,800	2,554,800
Lin	2,588,743	627,257	3,216,000	3,216,000
Total	105,160,723	26,280,127	119,740,850 *11,700,000	131,440,850

* Expédié localement, sans inspection.

Veuillez remarquer que le total des expéditions d'avoine faites par les élévateurs ruraux et par les plates-formes de chargement, se sont élevées à 37,851,100 boisseaux, et que, de cette quantité 26,351,000 boisseaux seulement ont été inspectés ; c'est-à-dire que 11,500,000 boisseaux ont été expédiés d'un district où il y avait un surplus d'avoine, à un autre district où ce grain avait totalement ou partiellement manqué, à cause de la sécheresse. Beaucoup de districts du sud du Manitoba, de la Saskatchewan et de l'Alberta ont dû acheter de l'avoine non seulement comme semence, mais encore comme fourrage.

A cause de la persistance de la sécheresse, spécialement dans les districts du sud des trois provinces de l'Ouest, durant le printemps 1910, il a été impossible d'estimer avec certitude quel a été le rendement par acre.

Le rendement du blé par acre a été diversement estimé de 120,000,000 de boisseaux, durant les premiers jours de la saison, à 75,000,000 et 80,000,000 de boisseaux, au temps de la moisson.

Cependant, le tableau suivant indique les résultats actuels de la récolte du blé, à la fin de la saison :

Etat du blé, 31 août 1911.—Rapport final pour la récolte de 1910.

		Boisseaux.
Inspecté à date—81,506 wagons, à 1,075 boisseaux chacun		87,618,950
En magasin—élévateurs intérieurs		1,717,700
En transit—non inspectés		140,000
Sur le marché à Winnipeg—non inspectés		200,000
Total du blé vendu durant l'année		89,676,650
Allocation pour semence	20,000,000	
Allocation pour fourrage et moulins locaux	7,000,000	
		27,000,000
		116,676,650
Balance approximative entre les mains des fermiers		1,000,000
		117,676,650

Le résumé suivant indique la proportion des expéditions faites par les lacs aux ports canadiens et américains, pour la récolte de l'année terminée le 31 août 1911 :—

				Pourcentage.
Blé	23,748,619	Boiss.	....Ports des Etats-Unis.....	38.5
	37,917,756	"	....Ports canadiens.....	61.5
Total, blé	61,666,375	"		
Avoine	1,009,291	Boiss.	....vaisseaux des E.-U. à des ports des E.-U.	
	103,819	"	....vaisseaux canadiens à des ports des E.-U.	
	1,113,110	"	....ports des Etats-Unis.....	5.7
	18,375,319	"	....ports canadiens.....	94.3
Total, avoine	19,488,429	"		
Orge	458,291	Boiss.	....vaisseaux des E.-U. à des ports des E.-U.	
	195,000	"	....vaisseaux canadiens à des ports des E.-U.	
	653,291	"	....ports des Etats-Unis.....	43.
	865,600	"	....ports canadiens.....	57.
Total, orge	1,518,891	"		
Lin	1,911,867	Boiss.	....vaisseaux des Etats-Unis.	
	*172,000	"	....vaisseaux canadiens à des ports des E.-U.	
	2,083,867	"	....ports des Etats-Unis.....	80.9
	489,616	"	....ports canadiens.....	19.1
Total, lin	2,573,483	"		

* Non compris balle de lin, 2,697 boisseaux.

Le pourcentage des expéditions des élévateurs de tête de ligne de Fort-William et de Port-Arthur aux ports américains, a constamment augmenté, pendant les quatre ou cinq dernières années, quand ces ports ont reçu de nous environ vingt pour cent du blé de la récolte, tandis qu'ils ne recevaient qu'un pourcentage nominal des autres sortes de grains. Il n'y a pas de doute que le privilège accordé par les Etats-Unis de moudre en entrepôt le grain en transit, aura été pour beaucoup dans l'augmentation des deux dernières années ; il en est de même des taux de fret réduits, des ports intérieurs américains à la mer, qui ont été en vigueur en plusieurs occasions, durant l'année.

DOC. PARLEMENTAIRE No 10d

Le déficit net sur les cargaisons reçues aux élévateurs de transfert de l'Est, ainsi que le déficit net par 1,000 boisseaux, durant l'année, ont été comme suit :

	Déficit net.	Déficit moyen par 1,000 boisseaux.
	Boisseaux.	Livres.
Blé	13,394 45	26
Avoine	12,102 04	23
Orge	625 25	39
Lin	234 32	27

En vertu d'une loi du gouvernement provincial du Manitoba, la commission des des élévateurs du Manitoba a été créée, et a commencé les opérations, cette saison, en achetant 174 élévateurs ruraux dans la province ; cependant, à cause de la sécheresse, 97 seulement ont fonctionné. La plus part du grain reçu dans les élévateurs du gouvernement du Manitoba est placé dans des compartiments spéciaux, en charges de wagon. C'est-à-dire que ces élévateurs jouent purement et simplement le rôle d'entrepôts. Pour prendre soin des quantités de grain en charges de voitures qui sont offertes en vente sur la rue, on a fait des arrangements avec certains grainetiers pour louer de l'espace dans chacun de leurs élévateurs à ceux qui vendent ces charges de grains. Ces derniers, de même que tous les autres propriétaires d'élévateurs, sont obligés de fournir des garanties et d'obtenir un permis, avant d'entrer en fonctions.

Le blé reçu dans les élévateurs du gouvernement, durant l'année, s'est monté à 3,113,336 boisseaux ; l'avoine et l'orge à 1,938,686 boisseaux ; soit un total de 5,021,922 boisseaux. Le déficit subi par la recette du Manitoba a naturellement affecté la quantité de grain reçue par ces élévateurs, aussi bien que par ceux qui appartiennent à d'autres compagnies. Je suis cependant persuadé que si les conditions de la récolte avaient été différentes, une quantité de grain beaucoup plus grande aurait passé par ces élévateurs.

On n'a reçu relativement que très peu de plaintes à ce bureau, au sujet de la rareté des wagons. Je suis heureux de dire dans ce rapport que les compagnies de chemin de fer ont apporté leur secours sur tous les points où l'on en avait besoin, vingt-quatre heures après que j'eus appelé leur attention à ce sujet.

Durant la saison, la récolte du Nord-Ouest a conservé son caractère et sa bonne qualité habituels et les prix reçus par les cultivateurs ont été rémunérateurs.

Comme, naturellement, dans une récolte aussi importante que celle qui nous occupe ici, un grand nombre de disputes s'élèvent nécessairement entre fermiers, propriétaires d'élévateurs, marchands de grains commissionnaires, acheteurs sur la voie et même compagnies de chemins de fer, cependant, le nombre des disputes dont le bureau a eu à s'occuper durant l'année, n'a pas excédé celui auquel on pouvait s'attendre dans les circonstances. Cependant, toutes ces disputes ont été promptement réglées, et quand les réclamations ont été justifiées, elles ont obtenu l'indemnisation qu'elles comportaient.

Le tout respectueusement soumis,

Signé, C. C. CASTLE,
Commissaire des entrepôts.

N° 7—ÉTAT indiquant la quantité de chaque sorte de grain manipulée par les élévateurs ruraux dans les provinces de Manitoba, Saskatchewan et Alberta, ainsi que la ligne de chemin de fer sur laquelle ils sont situés, pour la récolte 1910–11, les totaux 1908–09 et 1909–10, ainsi que les quantités expédiées de ports de chargement et la quantité totale expédiée.

RÉCOLTE. 1910–11.	QUANTITÉ DE GRAIN MANIPULÉ AUX ÉLÉVATEURS.									
	Blé.		Avoine.		Orge.		Graine de lin.		Totaux des graines.	
	Reçu.	Expédié.	Reçue.	Expédiée.	Reçu.	Expédié.	Reçue.	Expédiée.	Reçues.	Expédiées.
	Boiss.	Boiss.	Boiss.	Boiss.	Boiss.	Boiss.	Boiss.	Boiss.	Boiss.	Boiss.
C. P. R., Manitoba	13,402,240	13,586,505	4,505,057	4,558,663	292,165	311,762	26,863	27,036	18,226,325	18,483,966
C. N. R. "	5,405,358	5,433,782	3,450,984	3,467,089	377,278	384,537	11,015	10,819	9,244,635	9,296,227
G. N. R. "	915,213	931,281	7,621	29,708	6,453	22,736	17,386	17,520	946,673	1,001,245
G. T. P. "	532,108	531,855	24,925	23,391	8,177	8,037	.....	.....	565,210	563,283
Total	20,254,919	20,483,423	7,988,587	8,078,851	684,073	727,072	55,264	55,375	28,982,843	29,344,721
C. P. R., Saskatchewan	32,314,854	32,405,724	9,174.485	*9,423,399	318,311	327,472	2,302,322	2,292,856	44,109,972	44,449,451
C. N. R. "	11,010,237	11,076,416	5,390,943	5,668,024	227,270	236,478	170,208	169,234	16,798,658	17,150,152
G. T. P. "	2,627,100	2,620,654	1,990,403	2,028,039	27,051	27,774	30,551	30,382	4,675,105	4,706,849
Total	45,952,191	46,102,794	16,555,831	17,119,462	572,632	591,724	2,503,081	2,492,472	65,583,735	66,306,452
C. P. R.., Alberta	3,253,233	3,427,436	3,464,324	3,761,250	172,324	211,329	35,530	34,595	6,925,411	7,434,610
C. N. R. "	748,481	740,855	882,408	975,813	45,708	52,043	2,932	2,928	1,679,529	1,771,639
G. T. P. "	159,495	158,944	153,509	133,895	4,470	7,089	3,385	3,373	320,859	303,301
Total	4,161,209	4,327,235	4,500,241	4,870,958	222,502	270,461	41,847	40,896	8,925,799	9,509,550
Manitoba	20,254,919	20,483,423	7,988,587	8,078,851	684,073	727,072	55,264	55,375	28,982,843	29,344,721
Saskatchewan	45,952,191	46,102,794	16,555,831	17,119,462	572,632	591,724	2,503,081	2,492,472	65,583,735	66,306,452
Alberta	4,161,209	4,327,235	4,500,241	4,870,958	222,502	270,461	41,847	40,896	8,925,799	9,509,550
Total, récolte 1910–11	70,368,319	70,913,452	29,044,659	30,069,271	1,479,207	1,589,257	2,600,192	2,588,743	103,492,377	105,160,723

Total, récolte 1908-09	59,043,270	59,134,614	18,952,447	18,884,658	2,378,123	2,382,943	1,776,076	1,769,260	82,149,916	82,171,475
Total, récolte 1909-10	78,105,514	76,887,761	30,561,324	28,346,637	3,366,188	3,199,253	3,051,450	3,032,649	115,084,476	111,466,300

	Expédié à plates-formes de chargement.	Des élévateurs.	Expéditions totales.
	Boisseaux.	Boisseaux.	Boisseaux.
Blé	16,905,498	70,913,452	*87,818,950
Avoine	7,781,829	30,069,271	†37,851,100
Orge	965,543	1,589,257	2,554,800
Graine de lin	627,257	2,588,743	3,216,000
Totaux des grains	26,280,127	105,160,723	131,440,850

* 200,000 } Expéditions locales—non inspectées.
†11,500,000 }

N° 8.—RELEVÉ indiquant les quantités, et leurs totaux, de chaque sorte de grain, reçues par les élévateurs de tête de ligne, à Fort-William et à Port-Arthur, pour les récoltes des années ci-dessous mentionnées.

BLÉ.

Récolte de l'année terminée le 31 août.	1900–1	1901–2	1902–3	1903–4	1904–5	1905–6	1906–7	1907–8	1908–9	1909–10	1910–11
	Bois.	Bois.	Bois.	Bois.	Bois.	Bois.	Bois.	Bois.	Bois.	Bsoi.	Bois.
Fort-William—											
C. P. R.	5,119,897	26,625,403	31,168,857	21,461,587	18,456,200	27,099,996	25,578,680	16,280,130	20,553,853	22,411,451	16,364,372
Consolidated	.....	.....	.....	.....	.....	.....	1,734,584	4,679,148	5,720,613	6,009,797	6,687,835
Empire Elevator Co.	.....	.....	.....	.....	3,888,901	11,613,603	14,146,263	5,439,832	7,693,309	7,993,333	5,278,055
Ogilvie Flour Mills Co.	.....	.....	.....	.....	678,446	3,360,570	.....	.....	4,282,260	6,471,432	7,032,132
Western Term'l El. Co	.....	.....	.....	.....	.....	.....	.....	.....	.....	2,593,537	4,172,238
G. T. Pacific	.....	.....	.....	.....	.....	.....	.....	.....	.....	.....	4,665,998
Black & Muirhead	.....	.....	.....	.....	.....	.....	.....	.....	.....	68,628	732,166
Davidson & Smith	.....	.....	.....	.....	.....	.....	.....	.....	.....	74,345	26,287
Total—Ft-William	5,119,897	26,625,403	31,168,857	21,461,587	23,023,547	42,074,169	41,459,527	26,399,110	38,250,035	45,622,523	44,959,083
Port-Arthur—											
Port Arthur Elev. Co.	.....	1,691,725	9,131,647	8,558,744	6,839,936	10,588,083	16,108,404	12,778,549	18,325,064	20,919,221	18,438,738
D. Horn & Co.	840,023	1,824,408	1,001,970	2,060,296	1,645,134	2,759,276	2,985,764	1,512,213	1,513,633	1,199,202	817,417
Thunder Bay Elev. Co.	.....	.....	.....	.....	.....	.....	.....	.....	.....	4,543,634	4,843,329
National Elev. Co.	.....	.....	.....	.....	.....	.....	.....	.....	.....	1,022	1,073,304
Total—Port-Arthur.	840,023	3,516,133	10,133,617	10,619,040	8,485,070	13,347,359	19,094,168	14,290,762	19,838,697	26,663,079	25,172,788
Grand total	5,959,920	30,141,536	41,302,474	32,080,627	31,508,617	55,421,528	60,553,695	40,689,872	58,088,732	72,285,602	70,131,871

AVOINE.

Fort-William—											
C. P. R.	.....	1,076,720	1,396,982	164,619	561,948	3,268,071	5,432,543	4,142,270	6,160,582	6,441,583	2,297,817
Consolidated	.....	.....	.....	.....	.....	.....	259,989	1,126,263	999,849	2,326,840	1,495,406
Empire Elevator Co.	.....	.....	.....	.....	63,640	1,759,874	3,038,439	2,354,419	2,326,027	3,719,653	1,974,645
Ogilvie Flour Mills Co.	.....	.....	.....	.....	41,170	71,360	.....	.....	1,029,693	1,968,530	524,817
Western Term'l El. Co.	.....	.....	.....	.....	.....	.....	.....	.....	.....	847,855	224,746
G. T. Pacific	.....	.....	.....	.....	.....	.....	.....	.....	.....	.....	2,790,247
Black & Muirhead	.....	.....	.....	.....	.....	.....	.....	.....	.....	111,362	7,628
Davidson & Smith	.....	.....	.....	.....	.....	.....	.....	.....	.....	119,824	29,495
Total—Ft-William	.....	1,076,720	1,396,982	164,619	666,758	5,099,305	8,730,971	7,622,952	10,516,151	15,535,647	9,344,801

Port-Arthur—											
Port Arthur Elev. Co..	.....	27,355	176,879	19,761	86,726	766,364	4,006,746	2,729,215	4,315,729	8,686,796	6,263,018
D. Horn & Co.....	.....	133,482	51,762	9,121	79,180	311,584	274,393	305,009	199,526	465,324	131,968
Thunder Bay Elev.Co.	.....	.....	.....	.....	.....	.....	.....	.....	.....	1,792,334	1,781,455
National Elev. Co.....	.....	.....	.....	.....	.....	.....	.....	.....	.....	3,415	255,838
Total—Port-Arthur.	.....	160,837	228,641	28,882	165,906	1,077,948	4,281,139	3,034,224	4,515,255	10,947,869	8,432,279
Grand total.....	.....	1,237,557	1,625,623	193,501	832,664	6,177,253	13,012,110	10,657,176	15,031,406	26,483,516	17,777,080

ORGE.

Fort-William—											
C. P. R.....	.....	50,076	139,144	22,511	123,229	340,640	686,126	579,968	721,864	912,234	312,670
Consolidated.....	.....	.....	.....	.....	.....	.....	13,714	47,770	55,502	131,538	101,263
Empire Elevator Co...	.....	.....	.....	.....	13,198	166,376	335,650	136,432	215,786	288,871	116,617
Ogilvie Flour Mills Co.	.....	.....	.....	.....	.....	37,063	.....	.....	148,231	189,612	30,275
Western Term'l El. Co.	.....	.....	.....	.....	.....	.....	.....	.....	.....	28,025	9,985
Black & Muirhead.....	.....	.....	.....	.....	.....	.....	.....	.....	.....	15,848	19,266
G. T. Pacific.....	.....	.....	.....	.....	.....	.....	.....	.....	.....	3,197	50,891
Total—Ft-William...	.....	50,076	139,144	22,511	136,427	544,079	1,035,490	764,170	1,141,383	1,569,325	640,967
Port-Arthur—											
Port Arthur Elev. Co.	.....	1,758	201,577	53,515	101,171	359,754	749,093	1,041,462	1,330,337	1,425,268	689,705
D. Horn & Co.....	.....	4,935	8,188	25,399	21,712	90,358	84,606	108,670	26,462	19,588	15,767
Thunder Bay Elev. Co	.....	.....	.....	.....	.....	.....	.....	.....	.....	286,494	181,359
National Elev. Co.....	.....	.....	.....	.....	.....	.....	.....	.....	.....	.....	8,702
Total—Port-Arthur.	.....	6,693	209,765	78,914	122,883	450,112	833,699	1,150,132	1,356,799	1,731,350	895,533
Grand total.....	.....	56,769	348,909	101,425	259,310	994,191	1,869,189	1,914,302	2,498,182	3,300,675	1,536,500

LIN.

Fort-William—											
C. P. R.....	.....	700	.....	14,435	.....	80,812	.....	.....	.....	.....	.....
Consolidated.....	.....	.....	.....	.....	.....	.....	32,239	299,730	518,029	623,683	718,737
Empire Elevator Co...	.....	.....	.....	.....	23,860	95,984	97,342	147,448	165,700	443,560	319,499
Western Term'l El. Co.	.....	.....	.....	.....	.....	.....	.....	.....	.....	440,898	629,521
Black & Muirhead.....	.....	.....	.....	.....	.....	.....	.....	.....	.....	.....	24
G. T. Pacific.....	.....	.....	.....	.....	.....	.....	.....	.....	.....	.....	32,207
Total—Ft-William...	.....	700	.....	14,435	23,860	176,796	129,581	447,178	683,729	1,508,141	1,699,988

N° 8.—RELEVÉ indiquant les quantités et leurs totaux de chaque sorte de grain, reçues par les élévateurs de tête de ligne, à Fort-William et à Port-Arthur, pour les récoltes des années ci-dessous mentionnées.—*Fin.*

LIN—*Fin.*

Récolte de l'année terminée le 31 août.	1900-01	1901-02	1901-02	1903-04	1904-05	1905-06	1906-07	1907-08	1908-09	1909-10	1910-11
	Boiss.	Boiss.	Boiss.	Boiss.	Boiss.	Boiss.	Boiss.	Boiss.	Boiss.	Boiss.	Boiss.
Port-Arthur—											
Port Arthur Elev. Co..	.....	.....	60,098	74,890	3,683	13,969	156,098	197,524	144,528	184,002	165,146
D. Horn & Co.....	.....	10,026	107,439	372,728	142,218	289,536	519,518	870,999	1,282,418	1,571,060	951,466
Thunder Bay Elev. Co	.....	.....	.....	.....	.....	.....	.....	.....	.....	97,604	58,331
National Elev. Co.....	.....	.....	.....	.....	.....	.....	.....	.....	.....	.....	2,399
Total—Port-Arthur.	.....	10,026	167,537	447,618	145,901	303,505	666,616	1,068,523	1,426,946	1,852,666	1,177,342
Grand total..	.....	10,726	167,537	462,053	169,761	480,301	796,197	1,515,701	2,110,675	3,360,807	2,877,330

SEIGLE

Fort-William—											
C. P. R.	.....	.....	.....	.....	.....	.....	.....	.....	.....	.....	497
Empire Elev. Co.....	.....	.....	.....	.....	.....	.....	.....	.....	.....	5,003	33
Total—Ft-William...	.....	.....	.....	.....	.....	.....	.....	.....	.....	5,003	530
Port-Arthur—											
David Horn & Co.....	.....	.....	.....	.....	.....	.....	.....	.....	.....	.....	4,706
Total—Port-Arthur.	.....	.....	.....	.....	.....	.....	.....	.....	.....	.....	4,706
Grand total.....	.....	.....	.....	.....	.....	.....	.....	.....	.....	5,003	5,236

TOTAL DES GRAINS.

Fort-William—											
C. P. R.....	5,119,897	27,752,899	32,704,983	21,663,152	19,141,377	30,789,519	31,697,349	21,002,368	27,436,299	29,770,271	18,975,356
Consolidated.....	.....	.....	.....	.....	.....	.....	2,040,526	6,152,911	7,293,993	9,091,858	9,003,241
Empire Elev. Co.....	.....	.....	.....	.....	3,989,599	13,635,837	17,617,694	8,078,131	10,400,822	12,445,417	7,688,849
Ogilvie Flour Mills Co.	.....	.....	.....	.....	719,616	3,468,993	.....	.....	5,460,184	8,629,574	7,587,224

Western Term'l El. Co.	.....	.....	.....	.....	.....	.....	.....	.....	.....	3,910,315	5,036,490
Black & Muirhead.....	.....	.....	.....	.....	.....	.....	.....	.....	.....	195,838	759,084
Davidson & Smith ...	.....	.....	.....	.....	.....	.....	.....	.....	.....	194,169	55,782
G. T. Pacific.....	.....	.....	.....	.....	.....	.....	.....	.....	.....	3,197	7,539,343
Total—Ft-William...	5,119,897	27,752,899	32,704,983	21,663,152	23,850,592	47,894,349	51,355,569	35,233,410	50,591,298	64,240,639	56,645,369
Port-Arthur—											
Port Arthur Elev. Co.	.....	1,720,838	9,570,201	8,706,910	7,031,516	11,728,170	21,020,341	16,746,750	24,115,658	31,215,287	25,556,607
D. Horn & Co.....	840,023	1,972,851	1,169,359	2,467,544	1,888,244	3,450,754	3,855,281	2,796,891	3,022,039	3,255,174	1,921,324
Thunder Bay Elev. Co	.....	.....	.....	.....	.....	.....	.....	.....	.....	6,720,066	6,864,474
National Elev. Co.....	.....	.....	.....	.....	.....	.....	.....	.....	.....	4,437	1,340,243
Total—Port-Arthur.	840,023	3,693,689	10,739,560	11,174,454	8,919,760	15,178,924	24,875,622	19,543,641	27,137,697	41,194,964	35,682,648
Grand total.....	5,959,920	31,446,588	43,444,543	32,837,606	32,770,352	63,073,273	76,231,191	54,777,051	77,728,995	105,435,603	92,328,017

N° 9.—Relevé indiquant le nombre d'élévateurs dans la division de l'inspection de l'est et la localisation et la capacité de chacun.

Location.	Nombre.	Capacité.
		Boisseaux.
Collingwood	1	200,000
Goderich	2	500,000 700,000
Kingston	3	800,000 500,000 235,000
Meaford	1	700,000
Midland	2	1,000,000 1,200,000
Pointe-Edward	1	500,000
Port-Colborne	2	800,000 75,000
Victoria Harbour	1	2,000 000
Prescott	1	1,000,000
Tiffin	2	2,400,000
Depot Harbour	1	2,000,000
Walkerville	1	300,000
Coteau Landing	1	500,000
Montréal	5	1,000,000 500,000 500,000 1,000,000 250,000
Québec	1	150,000
St. John, N.-B.	1	500,000
West St. John, N.-B.	1	,000,000
Halifax	1	500,000
Totaux	28	20,810,000

N° 10.—ETAT indiquant le nombre de navires et de wagons inspectés par districts, dans la division d'inspection du grain de l'est, avec la quantité totale de chaque sorte de grain et les grands totaux pour la division pendant l'année terminée le 30 juin 1906, les neuf mois terminés le 31 mars 1907 et les années terminées le 31 mars 1908, 1909, 1910 et 1911.

Année terminée le 31 mars 1911.	KINGSTON.			PETERBOROUGH			TORONTO.			MONTRÉAL.			DIVISION TOTALE.		
	Wagons.	Navires	Quantité.	Wagons.	Navires	Quantité.	Wagons.	Navires	Quantité.	Wagons.	Navires	Quantité.	Wagons.	Navires	Quantité.
	Nom.	Nomb.	Boiss.	Nom.	Nomb.	Boiss.	Nom.	Nomb.	Boiss.	Nom.	Nomb.	Boiss.	Nom.	Nomb.	Boiss.
Blé	20	.....	20,001	190	.....	180,177	809	12	893,302	12	14	263,155	1,031	26	1,356,635
Maïs	4	.....	4,600	.....	.....	.....	21	.....	20,431	131	97	3,186,907	156	97	3,211,938
Avoine	25	.....	32,734	135	.....	185,392	593	.....	613,862	381½	1	504,353	1134½	1	1,336,341
Orge	24	1	34,100	5	.....	17,811	290	.....	359,267	10	.....	11,105	329	1	422,283
Seigle	8	1	12,051	18	.....	19,250	62	.....	62,595	.....	.....	.....	88	1	93,896
Pois	11	3	17,009	3	.....	2,377	105	.....	100,053	15	1	23,044	134	4	142,483
Sarrasin	11	2	33,157	75	.....	90,356	204	2	255,136	164½	10	312,742	454½	14	691,391
Totaux, 1910-11	103	7	153,652	426	.....	495,363	2,084	14	2,304,646	714	123	4,301,306	3,327	144	7,254,967
Totaux, 1905-6	133	23	542,013	598	.....	610,092	3,137	116	5,017,593	1,297	257	6,707,687	5,165	396	12,877,385
Totaux, 1906-7 (9 mois.)	98	13	332,767	574	.....	762,010	2,744	95	5,038,686	975	127	3,848,329	4,391	235	9,981,792
Totaux, 1907-1908	42	17	276,811	834	.....	1,034,390	1,612	70	2,811,794	838	192	5,643,351	3,326	279	9,766,346
Totaux, 1908-09	114	1	153,246	1,035	.....	1,307,354	4,722	160	6,957,651	557	97	3,722,797	6,428	258	12,141,048
Totaux, 1909-10	76	3	119,621	484	.....	602,026	1,644	21	2,117,814	922	50	2,445,240	3,126	74	5,284,701

N° 11.—ETAT indiquant le nombre de wagons de grain et les quantités totales du grain importé à Winnipeg et autres points de l'ouest, par degré, pour la récolte de l'année terminée le 31 août 1905, 1906, 1907, 1908, 1909, 1910 et 1911 (Récoltes de 1904, 1905, 1906, 1907, 1908, 1909 et 1910) avec le pour cent de chaque classe pour les quatre dernières années.

—	Récolte, année 1905.	Récolte, année 1906.	Récolte, année 1907.	Récolte, année 1908.	Pour-cent par classe.	Récolte, année 1909.	Pour-cent par classe.	Récolte, année 1910.	Pour-cent par classe.	Récolte, année 1911.	Pour-cent par classe.
	Nombre.	Nombre.	Nombre.	Nombre.	Pour-cent.	Nombre.	Pour-cent.	Nombre.	Pour-cent.	Nombre.	Pour-cent.
Blé de printemps.....											
Un dur.....	176	651	4,008	143	·29	147	22	282	32	11	·01
Un du nord.....	3,788	33,687	28,296	6,130	12·43	12,594	18·65	33,420	37·99	13,252	16·51
Deux du nord.....	11,585	13,317	18,268	9,406	19·08	17,958	26·61	31,844	36·20	27,326	34·03
Trois du nord	9,293	2,407	2,207	9,378	19·02	16,943	25·10	12,252	13·93	21, 60	27·10
Quatre supérieur	2,214	5	.....	.....	.....	.....	.....	.....	.....	.....	.....
No. quatre.....	3,036	275	474	5,054	10·25	6,531	9·68	2,618	2·98	8,198	10·20
Nourriture.....	1,098	4	60	4,207	8·53	657	·98	30	·03	450	·56
Un rejeté.....	631	3,623	5,047	567	1·15	2,498	3·70	2,324	2·64	1,133	1·42
Deux rejetés.....	591	4,363	3,737	348	·71	2,482	3·68	1,918	2·18	1,014	1·26
Non classifié.....	2,279	518	706	2,878	5·84	1,517	2·25	484	·55	1,077	1·34
Rejeté.....	603	2,432	4,641	910	1·85	1,857	2·75	2,000	2·27	1,065	1·32
Condamné.....	78	35	75	43	·09	30	·05	124	·15	75	·09
No. cinq.....	2,247	1	.....	3,888	7·89	2,920	4·33	479	·54	2,861	3·56
No. six.....	.....	.....	.....	2,704	5·48	1,281	1·90	177	·20	2,075	2·59
Nourriture deux.....	233	.....	.....	3,641	7·38	53	·07	.....	.....	.....	.....
Oie No. 1.....	.....	.....	.....	.....	.....	.....	.....	.....	.....	2	.....
Oie No. trois	.....	1	3	2	·01	17	·02	3	.02	.....	·01
Fife blanc dur.....	.....	.....	25	3							
Classe non déterminée.....	.....	.....	.....	.....	.....	10	·01	18		5	
Criblures	40	9	.....	.....	.....	.....	.....	.....	.....	.....	.....
Total, blé de printemps... wagons	37,892	61,328	67,547	49,302	100·00	67,495	100·00	87,973	100.00	80,304	100·00
Total, blé de printemps... boiss.	39,786,600	64,394,400	72,275,290	51,767,100	.....	70,869,750	.....	93,691,245	.....	86,326,800	.....
Blé d'hiver—											
Rouge d'Alberta n° 1.....	.....	71	162	72	4·66	431	14·21	54	4·66	76	6·32
Rouge d'Alberta n° 2.....	.....	12	124	229	14·82	783	25·81	301	26·03	470	39·10
Rouge d'Alberta n° 3.....	.....	7	80	491	31·78	721	23·76	379	32·79	353	29·37
Blanc d'hiver n° 1.....	.....	75	65	10	65	24	79	5		1	
Blanc d'hiver n° 2.....	.....	14	76	13	84	54	1·78	3	1·90	7	2·08
Blanc d'hiver n° 3.....	.....	6	17	27	1·75	51	1·68	5		17	
Blanc d'hiver n° 4.....	.....	.....	.....	.....	.....	.....	.....	9	.....	4	
Mélangé d'hiver n° 1.....	.....	24	25	8	·52	34	1·12	4			
Mélangé d'hiver n° 2.....	.....	4	10	13	·84	37	1·22	8	1·22	4	1·16
Mélangé d'hiver n° 3	.....	1	5	5	·32	7	·23	2			

Rejeté n° 1			96	48	3·10	166	5·46	22	1·90	4	
" n° 2			109	27	1·75	152	5·01	8	70	2	
Non classifié			4	11	·72	8	·26	4	·61	5	1·58
Rejeté			19	2	·13	5	·17	3		14	
Nourriture				19	1·23						
Nourriture n° 2				4	·26						
N° 4			17	270	17·47	342	11·28	220	19·03	162	13·47
N° 5				271	17·54	219	7·22	129	11·16	83	6·92
N° 6				25	1·62						
Total, blé d'hiver	Wagons	214	809	1,545	100.00	3,034	100·00	1,156	100·00	1,202	100·00
	Boisseaux	224,700	865,630	1,622,250		3,185,700		1,231,140		1,292,150	
Total, blé	Wagons	37,892	61,542	68,356	50,847		70,529		89,129		81,506	
	Boisseaux	39,786,600	64,619,100	73,140,920	53,389,350		74,055,450		94,922,385		87,618,950	
Avoine—											
N° 1, supérieure		1	47	14	1	·01	7	·05			1	2·87
N° 1, canadienne de l'Ouest		6	856	1,158	102	1·09	515	4·22	1,387	7·55	398	
N° 2, " "		686	3,295	6,338	1,891	20·30	6,036	49·39	12,755	69·30	7,407	53·40
N° 3, " "		494	864	947	807	8·67	929	7·60	1,549	8·43	1,167	8·41
N° 2, blanche							5	·05				
N° 3, "							1					
N° 1, mélangée							1					
N° 2, "			161	230	20	·22	60	·50	66	·36	23	
N° 3, "				2								·24
N° 1, noire							2	·03	3	·02	4	
N° 2, "											6	
Nourriture, n° 1, supérieure							2,208	18·06	1,209	6·58	2,654	19·14
" n° 1							1,311	10·74	502	2·73	1,228	8·86
" n° 2							563	4·61	395	2·15	458	3·30
Rejetée		552	285	437	6,037	64·83	254	2·08	412	2·25	449	3·25
Non classifiée		76	242	313	431	4·63	304	2·49	104	·57	61	·44
Condamnée		9	18	18	23	·25	22	·18	10	·06	13	·09
Total, avoine	Wagons	1,824	5,768	9,957	9,312	100·00	12,220	100·00	18,392	100·00	13,869	100·00
	Boisseaux	2,736,000	8,652,000	14,935,500	16,761,600		21,996,000		34,944,800		26,351,100	
Orge—												
N° 2		3	10	3	14	·64					8	·56
N° 3, supérieure		8	101	81	9	·41	106	3·55	48	1·24	4	
N° 3		89	704	887	562	25.59	1,604	53.77	2,347	60.40	1,327	62.33
N° 4		174	408	1,036	871	39.66	867	29.06	1,152	29.64	563	26.45
Rejetée		90	114	229	382	17.39	251	8.42	293	7.54	169	7.94
Non classifiée		26	20	26	117	5.33	77	2.58	29	·75	19	·89
Nourriture					231	10.52	77	2,58	16	.40	38	1.83
Condamnée				1	10	.46	1	.04	1	.03	1	
Total, orge	Wagons	390	1,357	2,263	2,196	100.00	2,983	100.00	3,886	100.00	2.129	100.00
	Boisseaux	468,000	1,628,400	2,715,600	2,635,200		3,579,600		4,663,200		2,554,800	

N° 10.—ETAT indiquant le nombre de wagons et les quantités totales de grain inspecté, etc.—*Suite.*

—		Récolte, année 1905.	Récolte, année 1906.	Récolte, année 1907.	Récolte, année 1908.	Pour-cent par classe.	Récolte, année 1909.	Pour-cent par classe.	Récolte, année 1910.	Pour-cent par classe.	Récolte, année 1911.	Pour-cent par classe.
		Nombre.	Nombre.	Nombre.	Nombre.	Pour-cent.	Nombre.	Pour-cent.	Nombre.	Pour-cent.	Nombr.	Pour-cent.
Graine de lin—												
N° 1, N.-O., Man.		173	456	835	1,085	67.10	1,863	84.37	3,238	90.68	2,707	84.17
" Manitoba		70	29	50	364	22.44	207	9.37	231	6.47	374	11.64
Rejetée		27	14	18	154	9.60	56	2.54	56	1.57	117	3.64
Non classifiée		18	3	5	13	.80	75	3.40	39	1.09	7	.22
Condamnée		.....	1	.....	1	.06	7	.32	7	.19	11	.33
Total, graine de lin	Wagons	288	503	908	1,617	100.00	2,208	100.00	3,571	100.00	3,216	100.00
	Boisseaux.	288,000	503,000	908,000	1,617,000	.....	2,208,000	.....	3,571,000	.....	3,216,000	.....
Seigle—												
N° 1		.....	3	20	.....	.....	9	52.94	18	94.74	2	11.77
N° 2		.....	5	2	4	44.45	7	41.18	1	5.26	15	88.23
N° 3		.....	.....	.....	1	11.11	.....	.....	.....	.....	.....	.....
Non classifié		.....	.....	.....	3	33.33	.....	.....	.....	.....	.....	.....
Rejeté		.....	.....	.....	1	11.11	1	5.88	.....	.....	.....	.....
Total, seigle	Wagons	.....	8	22	9	100.00	17	100.00	19	100.00	17	100.00
	Boisseaux.	.....	9,600	26,400	10,800	.....	20,400	.....	22,800	.....	19,400	.....
Epeautre—												
Rejeté	Wagons	2	.....	1	1	.....	.....	.....	.....	.....	.....	.....
	Boisseaux.	2,000	.....	1,200	1,200	.....	.....	.....	.....	.....	.....	.....

Grain— *Récapitulation.*		1905.	1906.	1907.	1908.	1909.	1910.		1911.	
Blé	Wagons	37,892	61,542	68,356	50,847	70,529	89,129	77.52	81,506	80.91
	Boisseaux.	39,786,600	64,619,100	73,140,920	53,389,350	74,055,450	94,922,385	.....	87,618,950	.....
Avoine	Wagons	1,824	5,768	9,957	9,312	12,220	18,392	15.99	13,869	13.77
	Boisseaux.	2,736,000	8,652,000	14,935,500	16,761,600	21,996,000	34,944,800	.....	26,351,100	.....
Orge	Wagons	390	1,357	2,263	2,196	2,983	3,886	3,38	2,129	2.12
	Boisseaux.	468,000	1,628,400	2,715,600	2,635,200	3,579,600	4,663,200	.....	2,554,800	.....
Graine de lin	Wagons	288	503	908	1,617	2,208	3,571	3.10	3,216	3.19
	Boisseaux.	288,000	503,000	908,000	908,000	2,208,000	3,571,000	.....	3,216,000	

Seigle	Wagons	.....	8	22	9	17	19	.01	17	.01
	Boisseaux	.....	9,600	26,400	10,800	20,400	22,800	.....	20,400	.....
Epeautre	Wagons	2	.....	1	1	.....	.....	.....	.....	.....
	Boisseaux	2,000	.....	1,200	1,200	.....	.....	.....	.....	.....
Grain, total	Wagons	40,396	69,178	81,507	63,982	87,957	114,997	100.00	100,737	100.00
	Boisseaux	43,280,600	75,412,100	91,727,620	74,415,150	101,859,450	138,124,185	.....	119,760,250	.....

SOMMAIRE PAR CHEMINS DE FER.

Chemin de fer du Pacifique Canadien	32,238	55,680	62,740	43,361	55,154	67,728	58.89	57.615	57.22
" " " " , Calgary	.....	.....	.....	2,666	5,597	4,930	4.29	4,280	4.24
Canadian Northern Railway	8,158	13,498	18,767	16,532	21,851	32,799	28.53	30.675	30.44
Great Northern Railway Duluth	.....	.....	.....	1,423	3,536	4,089	3.55	1,199	1.20
Grand Tronc Pacifique	.....	.....	.....	.....	1,819	5,451	4.74	6,968	6.90
Total	40,396	69,178	81,507	63,982	87,957	114,997	100.00	100,737	100.00

N° 12—Total du nombre de chars inspectés à Winnipeg et autres points de l'ouest avec la quantité totale de chaque sorte de grain pour les douze années ci-après énumérées.

Année de la récolte finissant le 31 août.	Blé.		Avoine.		Orge.		Lin.		Seigle.	
	Nombre de chars.	Quantité.	Nombre de chars.	Quantité.	Nombre de chars.	Quantité.	Nombre de chars.	Quantité.	Nombre de chars.	Quantité.
		Boiss.		Boiss.		Boiss.		Boiss.		Boiss.
1900	31,637	26,258,710	763	915,600	102	102,000	73	60,590	.....	.....
1901	14,886	12,355,380	448	537,600	28	28,000	43	35,690	.....	.....
1902	53,708	45,651,800	3,338	4,005,600	308	308,000	146	131,400	.....	.....
1903	51,833	51,833,000	2,036	3,054,000	471	565,200	655	655,000	.....	.....
1904	38,473	40,396,650	1,129	1,693,500	161	193,200	536	536,000	.....	.....
1905	37,892	39,786,600	1,824	2,736,000	390	468,000	290	290,000	.....	.....
1906	61,542	64,619,100	5,768	8,652,000	1,357	1,628,400	503	503,000	8	9,600
1907	68,356	73,140,920	9,957	14,935,500	2,263	2,715,600	908	809,000	22	26,400
1908	50,847	53,389,350	9,312	16,761,600	2,196	2,635,200	1,617	1,617,000	10	10,000
1909	70,529	74,055,450	12,220	21,996,000	2,983	3,579,600	2,208	2,208,000	17	20,400
1910	89,129	94,922,385	18,392	34,944,800	3,886	4,663,200	3,571	3,571,000	19	22,800
1911	81,506	87,618,950	13,869	26,351,100	2,129	2,554,800	3,216	3,216,000	17	20,400
La capacité moyenne pour l'année 1911 est de	1,075 boiss.		1,900 boiss.		1,200 boiss.		1,000 boiss.		1,200 boiss.	

DOC. PARLEMENTAIRE No 10d

N°. 13—TABLEAU indiquant les prix d'ouverture, à la hausse, à la baisse et de fermeture du marché, du blé à Winnipeg à la bourse des grains de Winnipeg, pour chaque mois durant les six ans terminés le 31 décembre 1911.

	1906.				1907.			
	Ouverture	Hausse.	Baisse.	Fermeture.	Ouverture	Hausse.	Baisse.	Fermeture.
Janvier	75 3/8	77	75 3/8	76 1/4	71 3/4	74 1/4	71 5/8	74 1/4
Février	76	76 1/4	74 3/4	75	73 1/2	65 3/4	73 1/2	75
Mars	74 5/8	76 3/8	72 5/8	75	74 3/4	75 5/8	74	75 1/8
Avril	75 3/8	79	75 3/8	78	75 3/4	79	75	78 3/4
Mai	78 1/2	81 1/2	78 1/2	80	80 5/8	93	80 5/8	91 1/4
Juin	79 1/2	83 3/4	79 1/2	81 1/4	90 1/2	90 7/8	85 1/2	90 3/8
Juillet	81	81	78 5/8	79	92 1/4	93 5/8	91 1/8	91 1/2
Août	78	78	73	73 1/4	91 3/4	96	87 1/2	96
Septembre	71 1/4	75 1/4	70 3/8	75	96 3/8	105 7/8	96 3/8	102 3/8
Octobre	75 3/8	77 1/2	74 1/2	74 5/8	103 5/8	115 1/4	103 3/8	105 1/2
Novembre	74 1/2	76 3/4	73 5/8	75 3/4	103 3/8	105 7/8	98 3/8	102 7/8
Décembre	72 1/4	74	72 3/8	72 5/8	102	106 7/8	100	106 1/4

	1908.				1909.			
	Ouverture	Hausse.	Baisse.	Fermeture.	Ouverture	Hausse.	Baisse.	Fermeture.
Janvier	107 1/8	109 3/4	104	104	98 3/4	100 1/2	98 1/4	100 1/2
Février	105	110 1/2	103	110 1/2	100 7/8	111 1/8	100 1/2	111 1/8
Mars	109	111 1/2	106 1/4	106 1/4	110 1/2	113 3/4	107	113 3/4
Avril	106 3/4	111 1/2	101	111	114 1/2	125	114 1/4	119
Mai	110 3/8	114 1/4	110 1/2	110 1/2	120 7/8	128 3/8	120 7/8	125 1/2
Juin	110	110 1/4	100	100 7/8	126 3/4	135 3/4	126	133 3/8
Juillet	102 1/4	108	100 7/8	105	133 3/4	133 3/4	119	119
Août	105 1/4	111 3/4	100 1/2	100 1/2	119	119	97	99 1/4
Septembre	101	105	97 1/4	97 1/4	99 1/2	101 1/2	94 3/8	94 1/2
Octobre	98 1/2	100	97	98 5/8	94 1/2	99 5/8	94 1/2	97 3/8
Novembre	99	103 3/8	99	100 1/2	97 5/8	100	95 1/2	96
Décembre	100 3/8	100 1/4	97 1/2	98 3/4	95 3/4	102 3/4	95	102

	1910.				1911.			
	Ouverture	Hausse.	Baisse.	Fermeture.	Ouverture	Hausse.	Baisse.	Fermeture.
Janvier	103 1/8	105 1/4	101 7/8	103 1/4	92 1/2	95 3/4	92	92
Février	103 1/4	103 3/4	101 5/8	103 3/4	93	93	88	88
Mars	103 1/2	105 5/8	102 1/8	105 5/8	88 1/2	91 1/4	88 1/2	89
Avril	105 3/4	105 3/4	98 3/4	98 3/4	88	94 1/4	87 3/8	94 1/4
Mai	100 1/4	100 1/4	86 1/2	87 1/4	94 7/8	96 1/4	94	95
Juin	88 3/4	101 3/8	87 1/2	98	96	99 1/2	95 1/2	96 1/2
Juillet	101	117 5/8	101	108 3/4	97	97 1/4	95 1/4	95 3/4
Août	105 1/2	111 1/4	103 3/4	108 1/2	96	101 3/4	96	101 1/4
Septembre	106 1/4	106 1/2	97 3/4	97 3/4	101 7/8	103 1/2	95 1/4	100
Octobre	97 7/8	99 5/8	92 1/2	92 1/2	99 1/2	102 3/4	94	97 1/2
Novembre	89 7/8	95 3/4	88 3/4	90	98 1/8	100 5/8	94 5/8	99
Décembre	91 1/8	91 5/8	89 3/8	91 1/4	96	100 1/8	93	93 3/8

N° 14.—ETAT indiquant le nombre d'estimations faites sur des wagons de grain à Winnipeg, pour les années de récolte terminées le 31 août 1908, 1909, 1910 et 1911.

Mois.	Total. Nombre de wagons inspectés.	Estimations faites.	Classifiable	Non classifiable.
Septembre, 1907	2,381	2	2	.....
Octobre, 1907	10,641	46	31	15
Novembre, 1907	12,786	31	23	8
Décembre, 1907	10,019	17	9	8
Janvier, 1908	5,740	27	20	7
Février, 1908	3,995	33	21	12
Mars, 1908	4,972	47	34	13
Avril, 1908	4,152	45	34	11
Mai, 1908	2,125	22	18	4
Juin, 1908	3,398	34	26	8
Juillet, 1908	2,658	6	6	.....
Août, 1908	1,115	7	5	2
Totaux	63,982	317	229	88
Septembre, 1908	11,018	23	23	.....
Octobre, 1908	16,812	48	38	10
Novembre, 1908	21,068	53	38	15
Décembre, 1908	10,918	37	29	8
Janvier, 1909	3,374	21	14	7
Février, 1909	3,765	14	10	4
Mars, 1909	7,668	37	30	7
Avril, 1909	5,637	30	21	9
Mai, 1909	1,930	1	1	.....
Juin, 1909	2,784	7	3	4
Juillet, 1909	2,129	5	4	1
Août, 1909	854	.....	.....	.....
Totaux	87,957	276	211	65
Septembre, 1909	17,365	13	8	5
Octobre, 1909	23,219	22	17	5
Novembre, 1909	19,438	42	26	16
Décembre, 1909	9,726	10	5	5
Janvier, 1910	5,510	10	7	3
Février, 1910	5,123	12	5	7
Mars, 1910	7,507	13	5	8
Avril, 1910	7,535	18	14	4
Mai, 1910	5,465	2	.....	2
Juin, 1910	4,920	1	.....	1
Juillet, 1910	5,191	6	4	2
Août, 1910	3,998	3	1	2
Totaux	114,997	152	92	60
Septembre, 1910	12,938	13	11	2
Octobre, 1910	22,421	45	31	14
Novembre, 1910	15,798	29	16	13
Décembre, 1910	7,967	31	24	7
Janvier, 1911	1,890	4	4	-
Février, 1911	3,301	14	10	4
Mars, 1911	8,600	41	25	16
Avril, 1911	7,024	8	5	3
Mai, 1911	4,201	3	-	3
Juin, 1911	6,451	2	2	-
Juillet, 1911	6,828	5	5	.....
Août, 1911	3,318	9	9	.....
Totaux	100,737	204	142	62

DOC. PARLEMENTAIRE No 10d

N° 15—ETAT indiquant le nombre d'estimations faites sur des wagons de grain à Toronto, durant les récoltes des années terminées le 31 août 1910 et 1911.

Mois.	Total. Nombre de wagons inspectés.	Estimations faites.	Classifiable.	Non classifiable.
Septembre, 1909	38	.....	.....	.....
Octobre, 1909	220	1	1	.....
Novembre, 1909	277	3	1	2
Décembre, 1909	273	6	6	.....
Janvier, 1910	179	7	3	4
Février, 1910	174	1	1	.....
Mars, 1910	133	.....	.....	.....
Avril, 1910	113	.....	.....	.....
Mai, 1910	65	.....	.....	.....
Juin, 1910	70	1	.....	1
Juillet, 1910	37	1	.....	1
Août, 1910	40	1	1	.....
Totaux	1,619	21	13	8
Septembre, 1910	29	2	1	1
Octobre, 1910	112	14	6	8
Novembre, 1910	182	1	1	.....
Décembre, 1910	290	1	.....	1
Janvier, 1911	359	3	1	2
Février, 1911	287	2	2	.....
Mars, 1911	392	9	6	3
Avril, 1911	142	3	1	2
Mai, 1911	90	1	.....	1
Juin, 1911	155	1	.....	1
Juillet, 1911	253	4	1	3
Août, 1911	533	2	1	1
Totaux	2,824	43	20	23
Septembre, 1911	333	4	4	.....
Octobre, 1911	298	3	2	1
Novembre, 1911	185	.....	.....	.....
Décembre, 1911	93	2	2	.....
Totaux	909	9	8	1

N° 16—ETAT comparatif des quantités de grain reçues aux élévateurs de tête de ligne de Fort William et de Port-Arthur, pendant les récoltes de 1900, 1901, 1902, 1903, 1904, 1905, 1906, 1907, 1908, 1909, 1910 et 1911.

Récolte de l'année terminée le 31 août.	Blé.	Avoine.	Orge.	Graine de lin.	Totaux.
	Boiss.	Boiss.	Boiss.	Boiss.	Boiss.
1901	5,959,920	1,394	.....	7,675	7,225,077
A Duluth	1,256,088				
1902	30,141,536	1,237,557	56,769	10,726	38,738,249
A Duluth	7,291,661				
1903	41,302,474	1,625,623	348,909	167,537	44,884,252
A Duluth	1,439,709				
1904	32,080,627	193,501	101,425	462,053	32,837,606
1905	31,508,617	832,664	259,310	169,761	32,770,352
1906	56,056,560	6,278,349	1,001,298	392,000	63,728,307
1907	60,553,693	13,012,106	1,869,181	796,191	76,231,171
1908	40,689,868	10,657,172	1,914,296	1,515,694	54,777,030
1909	58,088,727	15,031,400	2,498,174	2,110,668	77,728,969
				Rye 4,999	
1910	72,285,601	26,483,516	3,300,676	3,360,800	105,435,592
				Rye 5,236	
1911	70,131,871	17,777,080	1,536,600	2,877,330	92,328,017

N° 17—ETAT comparatif de la quantité de chaque sorte de grain expédié de Fort-William et de Port-Arthur, pour l'année de récolte ci-après indiquée.

Année de récolte finissant au 31 août.	Blé.	Avoine.	Orge.	Lin.	Seigle.	Totaux.
	Boiss.	Boiss.	Boiss.	Boiss.	Boiss.	Boiss.
1900-01	6,468,511	.....	.....	.....	.....	6,468,511
1901-02	28,148,728	1,135,733	52,185	10,726	.....	29,247,372
1902-03	41,487,536	1,619,487	322,377	115,446	.....	43,544,846
1903-04	31,384,151	286,446	67,471	282,013	.....	32,020,081
1904-05	29,669,107	767,933	265,002	271,296	.....	30,973,338
1905-06	55,509,720	5,721,815	959,546	456,928	.....	62,648,009
1906-07	54,849,649	12,744,736	1,839,177	753,307	9,010	70,195,879
1907-08	47,521,490	11,096,405	1,971,938	1,514,644	3,036	62,107,513
1908-09	58,193,198	15,048,353	2,490,679	2,033,334	.....	77,765,564
1909-10	72,266,424	22,630,679	3,010,566	3,555,194	5,675	101,468,538
1910-11	70,336,459	19,937,902	1,635,231	2,880,067	1,893	94,791,552

N° 18—ETAT des arrivages et des expéditions de grain de Fort-William et de Port-Arthur, pendant l'année de récolte finissant le 31 août 1911, en comparaison avec 1908, 1909 et 1910.

——	Blé.	Avoine.	Orge.	Lin.	Totaux.
	Boiss.	Boiss.	Boiss.	Boiss.	Boiss.
				Seigle 497	
Mois de septembre 1910	8,466,582	1,286,521	222,800	111,719	10,088,119
" octobre 1910	18,604,400	2,552,975	352,540	904,465	22,414,380
" novembre 1910	13,340,056	1,356,940	174,909	1,207,356	16,079,261
" décembre 1910	6,143,821	1,495,421	106,441	346,247	8,091,930
" janvier 1911	989,719	430,977	31,271	40,259	1,492,226
" février 1911	995,592	326,265	23,527	25,982	1,371,366
" mars 1911	4,198,047	1,051,248	89,440	48,511	5,388,492
				Seigle 1,246	
" avril 1911	4,167,792	1,687,484	106,627	45,258	6,007,161
" mai 1911	3,517,136	1,656,550	180,152	47,370	5,401,208
" juin 1911	3,508,156	1,153,153	57,738	21,977	4,741,024
" juillet 1911	4,460,816	3,219,190	108,913	Seig., 51,888	7,841,956
				1,149	
" août 1911	1,739,754	1,560,356	82,142	26,298	3,410,894
				2,344	
				Seigle 5,236	
Total, année de récolte 1911	70,131,871	17,777,080	1,536,500	2,877,330	92,328,017
Année de récolte 1908	40,689,868	10,657,172	1,914,296	1,515,694	54,777,030
Année de récolte 1909	58,088,727	15,031,400	2,498,174	2,110,668	77,728,969
				Seigle 4,999	
Année de récolte 1910	72,285,601	26,483,516	3,300,676	3,360,800	105,435,592

N° 18—ETAT des arrivages et des expéditions de grain de Fort-William et de Port-Arthur, pendant l'année de récolte finissant le 31 août 1911—*Fin.*

EXPEDITIONS.

—		Blé.	Avoine.	Orge.	Graine de lin.	Totaux.
		Boiss.	Boiss.	Boiss.	Boiss.	Boiss.
Mois de septembre 1910	Ch. de f.	241,362	82,789	1,244	2,204	327,599
	Lacs	4,042,958	1,136,016	71,186	5,895	5,256,055
Mois d'octobre 1910	Ch. de f.	399,328	56,381	.....	.....	455,709
	Lacs	10,068,272	1,067,756	253,364	376,136	17,765,528
Mois de novembre 1910	Ch. de f.	868,564	55,415	34,936	.....	958,915
	Lacs	15,813,467	3,374,187	537,919	1,554,391	21,279,964
Mois de décembre	Ch. de f.	2,080,497	123,733	21,820	125,255	2,351,305
	Lacs	1,782,395	309,040	.....	49,531	2,140,966
Mois de janvier 1910	Ch. de f.	1,358,602	192,148*	8,793	56,658	1,616,201
	Lacs	.....	.....	.....	.....	.....
Mois de février 1911	Ch. de f.	806,908	161,484	11,834	124,916	1,105,142
	Lacs	.....	.....	.....	.....	.....
Mois de mars 1911	Ch. de f.	1,959,464	421,724	23,988	57,495	1,462,671
	Lacs	102,706	.....	.....	.....	102,706
Mois d'avril 1911	Ch. de f.	270,711	221,340	8,166	12,039	512,256
	Lacs	5,308,699	519,567	30,001	1,211	5,859,478
Mois de mai 1911	Ch. de f.	30,124	16,636	833	19,120	66,713
	Lacs	8,716,555	2,588,628	391,295	254,674	11,951,152
Mois de juin 1911	Ch. de f.	131,296	19,089	1,845	3,337	155,567
	Lacs	2,477,717	2,290,050	64,850	91,278	4,923,895
Mois de juillet 1911	Ch. de f.	191,615	32,567	320	..... Seigle. 682	224,502
	Lacs	3,575,839	3,263,030	64,066	44,766	6,948,383
Mois d'août 1911	Ch. de f.	225,933	60,852	1,640	2,085	320,510
	Lacs	4,853,447	3,945,470	107,131	100,287	9,006,335
Total année de récolte 1911	Ch. de f.	7,594,404	1,444,158	115,419	403,109 Seigle. 1,893	9,557,090
	Lacs	62,742,055	18,493,744	1,519,812	2,476,958	85,234,462
Année de récolte 1908	Ch. de f.	10,224,540	3,888,695	694,310	300,233	15,107,778
	Lacs	36,607,299	7,163,801	1,256,166	1,231,609	46,258,875
Année de récolte 1909	Ch. de f.	8,451,114	2,690,863	516,119	404,313	12,062,409
	Lacs	49,742,084	12,357,490	1,974,560	1,629,021	65,703,155
Année de récolte 1910	Ch. de f.	9,119,987	2,471,304	412,141	Seigle. 2,939 544,371 Seigle. 2,736	12,550,742
	Lacs	63,146,437	20,159,375	2,598,425	3,010,823	88,917,796

NOTA—Le grain envoyé à Fort-William pour être moulu, est compris dans les expéditions par chemin de fer.

* En entrepôt d'hiver, sur navires.

N° 19—Arrivages et expéditions de grain aux élévateurs de transfert de l'Est, pour l'année de récolte finissant le 31 août 1911, comparativement à 1909 et 1910.

ARRIVAGES.

	Blé.	Avoine.	Orge.	Graine de lin.	Totaux.
	Boiss.	Boiss.	Boiss.	Boiss.	Boiss.
Mois de septembre 1910	3,208,012	1,137,053	148,490	12,011	4,505,566
Mois d'octobre 1910	7,006,942	825,738	62,802	85,736	7,981,218
Mois de novembre 1910	10,065,662	2,226,157	196,061	114,095	12,601,975
Mois de décembre 1910	4,403,308	1,228,326	141,369	54,162	5,827,165
Mois de janvier 1911	1,295,869	106,644	47,213	.....	1,449,726
Mois de février 1911	1,672,158	53,383	3,668	.....	1,729,209
Mois de mars 1911	1,976,568	222,291	6,365	.....	2,205,224
Mois d'avril 1911	1,733,439	606,880	25,835	.....	2,366,154
Mois de mai 1911	6,508,754	2,231,706	212,805	65,711	9,018,976
Mois de juin 1911	3,336,207	3,604,789	87,243	86,781	7,115,020
Mois de juillet 1911	2,358,069	1,714,676	15,045	101,991	4,189,781
Mois d'août 1911	3,304,686	3,585,073	65,792	44,959	7,000,510
Total, année de récolte 1911	46,869,674	17,542,716	1,012,688	565,446	65,990,524
Année de récolte 1909	44,061,371	9,831,324	2,206,072	1,195,317	57,294,084
Année de récolte 1910	52,892,279	20,066,082	2,170,125	888,320	76,016,806

EXPÉDITIONS.

Mois de septembre 1910	Ch. de f.	936,459	1,028,437	51,656	12,011	2,028,563
	Lacs	2,224,255	315,454	124,407	.....	2,664,116
Mois d'octobre 1910	Ch. de f.	1,732,575	943,934	49,726	53,445	2,779,680
	Lacs	3,343,161	140,164	56,802	10,443	3,550,570
Mois de novembre 1910	Ch. de f.	3,327,100	813,197	127,822	55,573	4,323,692
	Lacs	4,923,327	532,117	49,678	.....	5,505,122
Mois de décembre 1910	Ch. de f.	2,116,072	1,136,787	77,364	107,146	3,437,369
	Lacs	1,297,228	122,805	43,714	.....	1,463,747
Mois de janvier 1911	Ch. de f.	1,383,828	629,776	16,461	25,000	2,055,065
	Lacs	1,248,485	37,647	60,338	.....	1,346,470
Mois de février 1911	Ch. de f.	1,210,945	576,198	12,314	2,387	1,801,844
	Lacs	1,265,121	9,412	48,981	.....	1,323,514
Mois de mars 1911	Ch. de f.	2,083,041	669,656	26,461	.....	2,779,158
	Lacs	1,687,498	169,411	.....	.....	1,856,909
Mois d'avril 1911	Ch. de f.	1,091,264	639,352	1,557	.....	1,732,173
	Lacs	1,084,452	312,723	13,721	.....	1,410,896
Mois de mai 1911	Ch. de f.	2,185,766	936,004	39,192	15,083	3,176,045
	Lacs	3,176,981	1,067,713	47,214	32,627	5,324,535
Mois de juin 1911	Ch. de f.	1,389,971	851,002	38,869	86,781	2,366,623
	Lacs	2,838,603	2,556,937	168,886	18,000	5,582,426
Mois de juillet 1911	Ch. de f.	873,957	814,289	13,981	81,991	1,784,218
	Lacs	1,721,314	1,091,829	31,837	.....	2,844,980
Mois d'août 1911	Ch. de f.	1,007,840	1,223,894	31,707	30,000	2,293,441
	Lacs	2,145,273	735,972	38,651	.....	2,919,896
Total année de récolte 1911	Ch. de f.	19,338,818	10,262,526	487,110	469,417	30,557,871
	Lacs	26,955,698	7,092,184	684,229	61,070	34,793,181
Année de récolte 1909	Ch. de f.	18,026,532	8,586,495	751,739	834,498	28,199,264
	Lacs	26,637,792	1,086,275	1,411,745	396,997	29,532,809
Année de récolte 1910	Ch. de f.	23,984,289	12,168,675	911,753	675,825	37,740,542
	Lacs	28,705,390	5,893,015	1,130,911	263,815	35,993,131

DOC. PARLEMENTAIRE No 10d

N° 20—ETAT des arrivages et des expéditions de grain de Fort-William et de Port-Arthur pour les saisons de navigation 1909, 1910 et 1911.

	Blé.					
	Saison de navigation, 1909.		Saison de navigation, 1910.		Saison de navigation, 1911.	
	Navires canadiens.	Navires étrangers.	Navires canadiens.	Navires étrangers.	Navires canadiens.	Navires étrangers.
	Boiss.	Boiss.	Boiss.	Boiss.	Boiss.	Boiss.
Ports canadiens—						
Owen-Sound	1,400,038		1,516,218		1,229,738	
Midland	616,671		314,512			
Tiffin	9,928,197		8,071,356		6,919,291	
Depot Harbour	3,219,131		1,201,828		716,206	
Collingwood	324,803		718,780		230,137	
Point Edward	1,863,612		1,759,752		968,446	
Meaford	780,035		591,161		151,519	
Goderich	5,075,158		5,077,135		5,450,594	
Port-Colborne	1,693,987		2,799,308		5,616,768	
Thorold	204,175		289,107		62,000	
Port-Stanley	76,000		124,693		145,901	
Kingston	6,265,598		7,798,218		7,572,921	
Montréal	5,674,841		6,562,784		5,645,709	
Prescott	2,078		27,878		27,124	
Hamilton			50,896			
Québec			1,053,049			
Victoria Harbour					1,484,811	
Saut Sainte-Marie						
Walkerville	172,411		314,812		157,370	
Total, ports canadiens..	37,296,735		38,271,487		36,378,535	
Ports américains—						
Ogdensburg						
Buffalo, N.-Y	2,992,739	13,591,035	1,807,741	15,812,731	1,070,469	29,343,266
Chicago		382,863				
Duluth		9,472				
Erié		110,000		251,885	188,000	1,768,011
Port-Huron	322,907	1,879,490	36,412	576,184		1,436,788
Total, ports américains	3,315,646	15,972,860	1,844,153	16,640,800	1,258,469	32,548,065
Grand total, expéditions....	40,612,381	15,972,860	40,115,640	16,640,800	37,637,004	32,548,065
	56,585,241		56,756,440		70,185,069	

N° 20—EXPEDITIONS de grain de Fort-William et Port-Arthur, pour les saisons de navigation 1909, 1910 et 1911, etc.—*Fin.*

	Avoine.					
	Saison de navigation, 1909.		Saison de navigation, 1910.		Saison de navigation, 1911.	
	Navires canadiens.	Navires étrangers.	Navires canadiens.	Navires étrangers.	Navires canadiens.	Navires étrangers.
	Boiss.	Boiss.	Boiss.	Boiss.	Boiss.	Boiss.
Ports canadiens—						
Owen-Sound	2,198,958		2,660,959		1,941,758	
Midland	779,636		50,169			
Tiffin	2,526,245		1,448,669		2,733,780	
Depot Harbour	479,719		377,709		314,615	
Collingwood	145,881					
Point Edward	879,113		731,932		827,954	
Meaford	119,161		88,000		14,689	
Goderich	2,575,872		1,440,543		3,441,171	
Port-Colborne	344,572		210,948		825,144	
Thorold						
Port-Stanley	45,000		50,612		22,900	
Kingston	1,807,115		3,903,398		2,863,286	
Montréal	2,614,027		4,054,743		5,932,014	
Prescott			70,000		20,449	
Hamilton					110,699	
Québec			87,191		377,463	
Victoria Harbour			244,878		860,958	
Saut Sainte-Marie	206,210					
Walkerville						
Total, ports canadiens	14,721,509		15,419,751		20,286,880	
Ports américains—						
Ogdensburg						
Buffalo, N.Y.	328,148	818,709	444,999	479,650		1,191,348
Chicago						
Duluth						
Erié						
Port Huron						
Total, ports américains	328,148	818,709	444,999	479,650		1,191,348
Grand total, expéditions	15,049,657	818,709	15,864,750	479,650	20,286,880	1,191,348
	15,868,366		16,344,400		21,478,228	

N° 20—Expéditions de grain de Fort-William et Port-Arthur pour les saisons de navigation 1909, 1910 et 1911—*Suite.*

	Orge.					
	Saison de navigation, 1909.		Saison de navigation, 1910.		Saison de navigation, 1911.	
	Navires canadiens.	Navires étrangers.	Navires canadiens.	Navires étrangers.	Navires canadiens.	Navires étrangers.
	Boisseaux.	Boisseaux.	Boisseaux.	Boisseaux.	Boisseaux.	Boisseaux.
Ports canadiens—						
Owen-Sound	122,156	.....	25,000	.....	250,007	.....
Midland	68,752	.....	.....	.....	.....	.....
Tiffin	212,338	.....	89,911	.....	154,432	.....
Depot Harbour	.....	.....	.....	.....	.....	.....
Collingwood	98,238	.....	.....	.....	.....	.....
Point Edward	183,736	.....	44,001	.....	70,483	.....
Meaford	109,143	.....	.....	.....	.....	.....
Goderich	104,802	.....	114,409	.....	230,223	.....
Port-Colborne	34,692	.....	10,000	.....	.....	.....
Thorold	.....	.....	.....	.....	.....	.....
Port-Stanley	.....	.....	.....	.....	.....	.....
Kingston	479,875	.....	390,438	.....	536,477	.....
Montréal	295,540	.....	367,940	.....	70,299	.....
Prescott	.....	.....	.....	.....	.....	.....
Sault Ste-Marie	.....	.....	.....	.....	.....	.....
Walkerville	.....	.....	.....	.....	.....	.....
Total, ports canadiens	1,709,272	.....	1,041,699	.....	1,311,921	.....
Ports américains—						
Ogdensburg	.....	.....	.....	.....	.....	.....
Buffalo	167,555	138,125	62,965	495,668	195,000	732,125
Chicago	.....	.....	.....	.....	.....	56,490
Cleveland	.....	.....	.....	.....	.....	.....
Duluth	.....	.....	.....	.....	.....	.....
Erié	.....	255,276	.....	.....	.....	.....
Port-Huron	26,688	57,785	.....	.....	.....	.....
Total, ports américains	194,243	451,186	62,965	495,668	195,000	788,615
Grand total, expéditions	1,903,515	451,186	1,104,664	495,668	1,506,921	788,615
	2,354,701		1,600,332		2,295,536	

N° 20—Expéditions de grain de Fort-William et Port-Arthur, pour les saisons de navigation 1909, 1910 et 1911—*Suite.*

—	Graine de lin.					
	Saison de navigation, 1909.		Saison de navigation, 1910.		Saison de navigation, 1911.	
	Navires canadiens.	Navires étrangers.	Navires canadiens.	Navires étrangers.	Navires canadiens.	Navires étrangers.
	Boisseaux.	Boisseaux.	Boisseaux.	Boisseaux.	Boisseaux.	Boisseaux.
Ports canadiens—						
Owen-Sound						
Midland						
Tiffin						
Depot Harbour						
Collingwood						
Point Edward	63,306		75,016		60,128	
Meaford						
Goderich	299,732		171,641		224,765	
Port-Colborne						
Thorold						
Port-Stanley						
Kingston	154,812		62,703		74,934	
Montréal	567,266		151,758		146,550	
Prescott			10,444			
Sault Ste-Marie						
Walkerville						
Total, ports canadiens	1,085,116		471,562		506,377	
Ports américains—						
Ogdensburg						282
Buffalo	384,551	1,382,136	378,127	2,131,530	92,000	620,837
Chicago				6,663		
Cleveland	155,899		80,000			
Duluth						
Erié		85,926				
Port-Huron			22,835			
Total, ports américains	540,450	1,468,062	480,962	2,138,193	92,000	282 620,837
Grand total, expéditions	1,625,566	1,468,062	952,524	2,138,193	598,377	282 620,837
	3,093,628		3,090,717		1,219,214 282	

DOC. PARLEMENTAIRE No 10d

N° 20 —Expéditions de grain de Fort-William et Port-Arthur, pour les saisons de navigation 1909, 1910 et 1911—*Suite.*

	Seigle.			Criblures.			
	Saison de navigation 1909.	Saison de navigation 1910.	Saison de navigation 1911.	Saison de navigation, 1910.		Saison de navigation, 1911.	
	Navires canadiens.	Navires canadiens.	Navires canadiens.	Navfres canadiens.	Navires étrangers.	Navires canadiens.	Navires étrangers.
	Boiss.	Boiss.	Boiss.	Boiss.	Boiss.	Boiss.	Boiss.
Ports canadiens—							
Owen-Sound	2,568						
Midland							
Tiffin							
Depot Harbour							
Collingwood							
Point-Edward	430						
Meaford							
Goderich				1,146			
Port-Colborne							
Thorold							
Port Stanley							
Kingston	1,168	1,586	3,964				
Montréal							
Prescott							
Sault Ste-Marie							
Walkerville							
Total, ports canadiens	4,166	1,586	3,964	1,146			
Ports américains—							
Ogdensburg							
Buffalo							
Chicago				207,989	302,592		180,281
Cleveland							
Duluth				75,833			273,523
Erié							
Port-Huron							
Total, ports américains				283,822	302,592		453,804
Grand total, expéditions	4,166	1,586	3,964	284,968	302,592		453,804
	4,166	1,586	3,964	587,560		453,804	

N° 20.—Expéditions de grain de Fort-William et Port-Arthur pour les saisons de navigation 1907, 1908, 1909, 1910 et 1911—*Fin.*

	Grain, total.									
	Saison de navigation, 1907.		Saison de navigation, 1908.		Saison de navigation, 1909.		Saison de navigation, 1910.		Saison de navigation, 1911.	
	Navires canadiens.	Navires étrangers.	Navires canadiens.	Navires étrangers.	Navires canadiens.	Navires étrangers.	Navires canadiens.	Navires étrangers.	Navires canadiens.	Navires étrangers.
Ports canadiens—	Bush.	Boiss.	Boiss.	Boiss.	Boiss.	Boiss.	Boiss.	Boiss.	Boiss.	Boiss.
Owen-Sound	5,760,179		3,245,549		3,723,720		4,202,177		3,421,503	
Midland	3,889,867		1,849,851		1,465,059		364,681			
Tiffin	813,459		8,440,136		12,666,780		9,609,936		9,807,503	
Depot Harbour	6,670,959		2,624,622		3,698,850		1,579,537		1,030,821	
Collingwood	430,088		1,082,634		568,922		718,780		230,137	
Point Edward	2,637,717		2,129,513		2,990,197		2,610,701		1,927,011	
Meaford	1,864,818		1,158,997		1,008,339		679,161		166,208	
Goderich	4,924,150		7,769,343		8,055,564		6,804,874		9,346,753	
Port-Colborne	}	{	477,157		2,073,251		3,020,256		6,441,912	
Thorold	} 571,946	{	381,641		204,175		289,107		62,000	
Port-Stanley					121,000		175,305		168,801	
Kingston					{ 8,708,568		12,156,343		11,051,582	
Montréal	} 16,863,245		19,157,905		{ 9,151,674		11,137,225		11,794,572	
Prescott					2,078		108,322		47,573	
Hamilton							50,896		110,699	
Québec							87,191		377,463	
Victoria Harbour							1,297,927		2,345,769	
Sault Ste-Marie			1,765							
Walkerville					378,621		314,812		157,370	
Total, ports canadiens	44,426,428		48,319,113		54,816,798		55,207,231		58,487,677	
Ports américains—										
Ogdensburg			63,043							
Buffalo	3,941,193	9,846,278	2,800,625	14,994,515	3,872,993	15,930,005	2,693,832	19,222,171	1,357,469	31,887,576
Chicago		85,554		158,928		382,863	207,989	6,663		56,490
Cleveland					155,899		80,000			
Duluth						9,472	75,833			
Erié	360,182	219,392		831,040		451,202		251,885	188,000	1,768,011
Port-Huron	369,510	562,272		1,027,036	349,595	1,937,275	59,247	576,184		1,436,788
Total, ports américains	4,670,885	10,713,496	2,863,668	17,011,519	4,378,487	18,710,817	3,116,901	20,056,903	1,545,469	35,148,865
Grand total, expéditions	49,097,313	10,713,496	51,182,781	17,011,519	59,195,285	18,710,817	58,324,132	20,056,903	60,033,146	35,148,865
	59,810,809		68,194,300		77,906,102		78,381,035		95,182,011	

N° 21—Etat comparatif des expéditions de grain sur navires et par voies ferrées de Fort-William et Port-Arthur, durant les années de récoltes du 31 août 1900, 1901, 1902, 1903, 1904, 1905, 1906, 1907, 1908, 1909, 1910 et 1911, (récoltes de 1899, 1900, 1901, 1902, 1903, 1904, 1905, 1906, 1907, 1908, 1909 et 1910.

	Année de récolte, 1899–1900.			Année de récolte, 1900–01.			Année de récolte, 1901–02.		
	Navires.	Ch. de fer.	Totaux.	Navires.	Ch. de fer.	Totaux.	Navires.	Ch. de fer.	Totaux.
Blé—	Boiss.	Boiss.	Boiss.	Boiss.	Boiss.	Boiss.	Boiss.	Boiss.	Boiss.
*N° 1 dur, supérieur	4,754		4,754						
N° 1 dur	12,246,474	1,500,554	13,747,028	1,137,392	57,240	1,194,632	5,168,691	114,430	5,283,121
† " 2 "	1,795,764	336,986	2,132,750	905,581	199,024	1,104,605	31,679		31,679
† " 3 "	660,332	182,819	843,151	2,043,985	153,612	2,197,597	34,049		34,049
" 1 du nord	521,783	65,767	587,550	62,302	8,364	70,666	10,699,527	289,181	10,988,708
" 2 "	34,984	5,176	40,160	2,359		2,359	9,488,246	310,352	9,798,598
" 3 "	7,444	1,323	8,767	37,680		37,680	395,327	53,363	448,690
Classes diverses	815,047	170,622	985,669	1,601,923	259,049	1,860,972	1,362,685	201,198	1,563,883
	16,086,582	2,263,247	18,349,829	5,791,222	677,289	6,468,511	27,180,204	968,524	28,148,728
Avoine							596,844	538,889	1,135,733
Orge							16,152	36,033	52,185
Graine de lin								10,726	10,726
Total grain	16,086,582	2,263,247	18,349,829	5,791,222	677,289	6,468,511	27,793,200	1,554,172	29,347,372

†Suivant 1 Edouard VII, chap. 24, art. 1, ces classes ont été annulées à partir du 23 mai 1901.

*Suivant 6 Edouard VII, chap. 18, art. 3, cette classe a été annulée à partir du 13 juillet 1906.

N° 21—ETAT comparatif des expéditions faites par navires ou entièrement par voie ferrée, de Fort-William et Port-Arthur, etc.—*Suite.*

	Année de récolte, 1902-03.			Année de récolte, 1903-04.			Année de récolte, 1904-05.		
	Navires.	Ch. de fer.	Totaux.	Navires.	Ch. de fer.	Totaux.	Navires.	Ch. de fer.	Totaux.
Blé—	Boiss.	Boiss.	Boiss.	Boiss.	Bois .	Boiss.	Boiss	Boiss.	Boiss.
N° 1 dur supérieur									
N° 1 dur	16,529,726	798,183	17,327,909	510,018	25,976	535,994	147,472	11,375	158,847
" 1 du nord	10,392,171	995,968	11,388,139	5,687,006	122,496	5,809,502	3,232,676	171,529	3,404,205
" 2	4,558,469	508,349	5,066,818	8,453,309	335,459	8,788,768	8,046,964	224,880	8,271,844
" 3 "	4,822,594	628,411	5,451,005	8,968,776	793,711	9,762,487	7,054,646	320,526	7,375,172
Classes diverses	2,123,896	129,769	2,253,665	4,933,516	1,553,884	6,487,400	9,253,113	1,205,926	10,459,039
	38,426,856	3,060,680	41,487,536	28,552,625	2,831,526	31,384,151	27,734,871	1,934,236	29,669,107
Avoine	1,311,613	307,874	1,619,487	104,978	181,468	286,446	327,122	440,811	767,933
Orge	251,769	70,608	322,377	46,666	20,805	67,471	122,687	142,315	265,002
Graine de lin	45,985	69,461	115,446	193,398	88,615	282,013	259,965	11,331	271,296
Seigle									
Total, grain	40,036,223	3,508,623	43,544,846	28,897,667	3,122,144	32,020,081	28,44,645	2,528,693	30,973,338

N° 21—ETAT comparatif des expéditions de grains faites par navires ou entièrement par voie ferrée, de Fort-William et Port-Arthur, etc.—*Suite.*

	ANNÉE DE RÉCOLTE 1905-06.			ANNÉE DE RÉCOLTE 1906-07.			ANNÉE DE RÉCOLTE 1907-08.			ANNÉE DE RÉCOLTE 1908-09.		
	Navires.	Ch. de f.	Totaux.	Navires.	Ch. de f.	Totaux.	Navires.	Ch. de f.	Totaux.	Navires.	Ch. de f.	Totaux.
	Boiss.	Boiss.	Boiss.	Boiss.	Boiss.	Boiss.	Boiss.	Boiss.	Boiss.	Boiss.	Boiss.	Boiss.
Blé—												
N° 1 dur	657,711	9,586	667,297	3,315,759	192,114	3,507,873	218,609	19,718	238,327	154,952	8,204	163,056
N° 1 du nord	29,114,424	2,577,087	31,691,511	22,543,706	864,602	23,408,308	6,946,021	515,591	7,461,612	10,313,401	381,429	10,694,830
N° 2 "	11,591,693	1,293,140	12,884,833	14,227,111	666,067	14,893,178	7,904,677	747,652	8,652,329	12,102,349	981,206	13,083,555
N° 3 "	2,578,264	238,246	2,816,510	2,175,988	18,938	2,194,926	6,595,049	1,074,054	7,669,103	11,961,618	1,634,241	13,595,859
Classes diverses	5,685,175	1,764,394	7,449,569	9,457,388	1,387,976	10,845,364	16,261,640	7,238,479	23,500,119	14,847,506	4,137,863	18,985,369
Criblures	.....	.....	.....	.....	.....	.....	.....	.....	.....	.....	.....	.....
	49,627,267	5,882,453	55,509,720	51,719,952	3,129,697	54,849,649	37,925,996	9,595,494	47,521,490	49,379,726	7,142,943	56,522,669
Avoine	3,899,086	1,822,729	5,721,815	10,904,417	1,840,319	12,744,736	7,297,810	3,798,595	11,096,405	12,301,020	2,529,823	14,830,843
Orge	571,047	388,499	959,546	1,154,654	684,523	1,839,177	1,285,364	686,574	1,971,938	1,957,989	495,752	2,453,741
Graine de lin	341,127	115,801	456,928	535,111	218,196	753,307	1,234,166	280,478	1,514,644	1,595,410	393,975	1,989,385
Seigle	.....	.....	.....	.....	9,010	9,010	.....	3,036	3,036	3,015	5,661	8,676
Total, grain	54,438,527	8,209,482	62,648,009	64,314,134	5,881,745	70,195,879	47,743,336	14,364,177	62,107,513	65,237,160	10,568,154	75,805,314

N° 21—ETAT comparatif des expéditions de grain faites par navires ou entièrement par voie ferrée de Fort-William et Port-Arthur, etc.—*Fin.*

	ANNÉE DE RÉCOLTE 1909–10.			ANNÉE DE RÉCOLTE 1910–11.		
	Navires.	Ch. de f.	Totaux.	Navires.	Ch. de f.	Totaux.
	Boiss.	Boiss.	Boiss.	Boiss.	Boiss.	Boiss.
Blé—						
N° 1 dur	243,317	24,149	267,465	34,142	4,941	39,083
N° 1 du nord	24,328,892	1,599,058	25,927,950	9,846,216	110,847	9,957,063
N° 2 "	22,035,364	1,847,667	23,883,031	19,457,442	948,672	20,406,114
N° 3 "	9,339,008	1,208,759	10,547,767	18,066,167	1,720,021	19,786,188
Classes diverses	6,848,557	2,066,954	8,915,511	14,262,408	2,839,050	17,101,458
Criblures	330,640	.....	330,640	861,082	.....	861,082
	63,125,778	6,746,586	69,872,364	62,527,457	5,623,531	68,150,988
Avoine	20,100,952	2,299,041	22,399,993	19,488,429	1,135,128	20,623,557
Orge	2,585,434	392,813	2,978,247	1,518,891	114,220	1,633,111
Graine de lin	3,030,241	551,347	3,581,588	2,573,483	397,20	32,970,686
Seigle	2,736	2,939	5,675	.....	1,894	1,894
Total, grain	88,845,141	9,992,726	98,837,867	86,108,260	7,271,976	93,380,236

N° 22—ÉTAT comparatif des expéditions de grain par navires de Fort-William et Port-Arthur pour les années de récolte de 1909, 1910 et 1911 et leurs points de destination.

—	BLÉ.						AVOINE.					
	1909.		1910.		1911.		1909.		1910.		1911.	
	Navires canadiens.	Navires étrangers.	Navires canadiens.	Navires étrangers.	Navires canadiens.	Navires étrangers.	Navires canadiens.	Navires étrangers.	Navires canadiens.	Navires étrangers.	Navires canadiens.	Navires étrangers.
Ports canadiens—	Boiss.	Boiss.	Boiss.	Boiss.	Boiss.	Boiss.	Boiss.	Boiss.	Boiss.	Boiss.	Boiss.	Boiss.
Owen-Sound	896,997		2,045,891		1,184,103		1,401,949		3,214,608		1,645,313	
Midland	536,374		542,099		314,512		190,633		1,033,820		50,169	
Tiffin	7,528,188		10,961,095		8,100,930		1,783,512		2,449,593		1,986,655	
Victoria-Harbour					1,311,466						717,180	
Collingwood	824,624		355,793		500,241		97,453		99,881			
Depot-Harbour	1,497,966		3,355,566		891,225		315,096		386,849		351,465	
Point-Edward	1,431,555		1,842,432		1,515,332		228,745		941,161		922,438	
Port-Stanley			101,000		99,693		1,764		65,252		30,360	
Meaford	494,630		919,593		485,000		66,046		198,886			
Goderich	5,636,005		5,100,575		5,379,831		2,079,840		2,493,724		2,697,694	
Port-Colborne	301,689		2,490,602		3,719,699				555,521		562,514	
Thorold	353,018		195,000		289,107							
Kingston	7,311,187		7,548,280		8,117,262		1,035,081		4,029,396		2,680,015	
Prescott	6,113		2,078		27,878				70,000			
Montréal	6,439,923		6,558,060		5,590,409		2,425,845		3,378,366		6,446,157	
Walkerville			254,410		340,182				206,210			
Hamilton					50,896							
Québec											285,350	
Total, ports canadiens	33,285,269		42,191,474		37,917,766		9,625,964		19,123,267		18,375,319	
Ports américains—												
Port-Huron		1,609,724	561,658	964,844	36,413	576,184						
Erie		531,287		110,000		251,885						
Chicago		122,793		*321,168								
Buffalo	1,401,052	12,429,593	2,210,423	16,756,739	1,521,186	21,362,941	328,147	2,346,902	158,976	818,709	103,819	1,009,291
Ogdensburg												
Duluth				*9,472								
Total, ports américains	1,401,052	14,693,397	2,772,081	18,162,223	1,557,599	22,191,010	328,147	2,346,902	158,976	818,709	103,819	1,009,291
Grand total, expéditions	34,686,321	14,693,397	44,963,555	18,162,223	39,475,365	22,191,010	9,954,111	2,346,902	19,282,243	818,709	18,479,138	1,009,291
	49,379,718		63,125,778		61,666,375		12,301,013		20,100,952		19,488,429	

*Criblures pour Chicago et Duluth.

N° 22—ETAT comparatif des expéditions de grain de Fort-William et Port-Arthur, pour les années de récolte de 1909, 1910 et 1911.

	ORGE.					
	1909.		1910.		1911	
	Navires canadiens.	Navires étrangers.	Navires canadiens.	Navires étrangers.	Navires canadiens.	Navires étrangers.
	Boiss.	Boiss.	Boiss.	Boiss.	Boiss.	Boiss.
Ports canadiens—						
Owen-Sound	73,180		93,049		99,072	
Midland			33,674			
Tiffin	224,381		197 897		89,911	
Collingwood			98,238			
Depot-Harbour	36,165					
Point-Edward	222,580		149,923		53,729	
Meaford	67,838		81,884			
Goderich	30,859		185,627		92,167	
Port-Colborne			44,692			
Thorold						
Kingston	404,671		487,880		391,314	
Prescott						
Montréal	358,645		464,181		139,407	
Total, ports canadiens	1,418,319		1,837,045		865,600	
Ports étrangers—						
Port-Huron				84,472		
Erié				255,275		
Chicago						
Cleveland						
Buffalo		539,665	270,519	138,123	195,000	458,291
Ogdensburg						
Total, ports américains	1,418,319	539,665	270,519	477,870	195,000	458,291
Total, expéditions		539,665	2,107,564	477,870	1,060,600	458,291
Grand total, expéditions	1,957,984		2,585,434		1,518,891	

DOC. PARLEMENTAIRE No 10d

N° 22—ETAT COMPARATIF des expéditions de grain de Fort-William et Port-Arthur, pour les années de récolte de 1909, 1910 et 1911—*Suite.*

—	GRAINE DE LIN.					
	1909.		1910.		1911.	
	Navires canadiens.	Navires étrangers.	Navires canadiens.	Navires étrangers.	Navires canadiens.	Navires étrangers.
	Boiss.	Boiss.	Boiss.	Boiss.	Boiss.	Boiss.
Ports canadiens—						
Owen-Sound						
Midland						
Tiffin						
Collingwood						
Depot-Harbour						
Point-Edward	74,197		75,230		123,219	
Meaford						
Goderich	274,860				101,843	
Port-Colborne			251,422			
Thorold						
Kingston	146,373		92,648		78,101	
Prescott	103,001				10,444	
Montréal	449,309		253,792		176,009	
Total, ports canadiens	1,047,740		673,092		489,616	
Ports étrangers—						
Port-Huron						22,835
Erié				85,926		
Chicago						6,663
Cleveland		155,899			80,000	
Buffalo	192,936	198,832	1,089,087	1,182,136	92,000	1,882,368
Duluth						*2,697
Total, ports américains	192,936	354,731	1,089,087	1,268,062	172,000	1,914,563
Total, expéditions	1,240,676	354,731	1,762,179	1,268,062	661,616	1,914,563
Grand total, expéditions	1,595,407		3,030,241		2,576,179	

*Criblures de graine lin.

N° 22.—ETAT COMPARATIF des expéditions de grain de Fort-William et Port-Arthur, pendant les années de récolte de 1909, 1910 et 1911—*Suite.*

	Seigle.				Criblures de blé.	
	1909.		1910.		1911.	
	Navires canadiens.	Navires étrangers.	Navires canadiens.	Navires étrangers.	Navires canadiens.	Navires étrangers.
	Boiss.	Boiss.	Boiss.	Boiss.	Boiss.	Boiss.
Ports canadiens—						
Owen-Sound	2,568					
Midland						
Tiffin						
Collingwood						
Depot-Harbour						
Point-Edward	430					
Meaford						
Goderich					1,146	
Port-Colborne						
Thorold						
Kingston			2,736			
Prescott						
Montréal	18					
Total, ports canadiens	3,016		2,736		1,146	
Ports étrangers—						
Port-Huron						
Erié						
Chicago					207,989	302,591
Cleveland						
Buffalo						
Ogdensburg						
Duluth					75,833	270,826
Total, ports américains					283,822	573,417
Total, expéditions	3,016		2,736		284,968	573,417
Grand total, expéditions	3,016		2,736		858,385	

N° 22— ETAT COMPARATIF des expéditions de grain de Fort-William et de Port-Arthur, pendant les années de récolte de 1907, 1908, 1909, 1910 et 1911.

	TOTAL DES GRAINS.									
	1907.		1908.		1909.		1910.		1911.	
	Navires canadiens.	Navires étrangers.	Navires canadiens.	Navires étrangers.	Navires canadiens.	Navires étrangers.	Navires canadiens.	Navires étrangers.	Navires canadiens.	Navires étrangers.
Ports canadiens—	Boisseaux.	Boisseaux.	Boisseaux.	Boisseaux.	Boisseaux.	Boisseaux.	Boisseaux.	Boisseaux.	Boisseaux.	Boisseaux.
Owen-Sound	6,014,306		4,163,330		2,374,694		5,353,548		2,928,488	
Midland	3,325,765		3,445,015		754,007		1,609,593		364,681	
Tiffin	305,000		1,858,886		9,536,081		13,608,585		10,177,496	
Collingwood	821,013		464,294		922,077		553,912		500,241	
Depot-Harbour	7,463,377		3,974,796		1,849,227		3,742,415		1,242,690	
Point-Edward	3,203,835		2,229,768		1,957,507		3,008,746		2,614,718	
Port-Stanley					1,764		166,252		130,053	
Meaford	2,170,098		1,058,506		628,514		1,200,363		485,000	
Goderich	3,639,113		5,278,113		8,021,564		8,031,348		8,272,681	
Port-Colborne			322,764		301,689		3,009,815		4,282,213	
Thorold	689,538		468,391		353,018		195,000		289,107	
Kingston			7,379,563		8,897,312		12,160,940		11,266,692	
Prescott	15,989,440		594,887		109,114		72,078		38,322	
Montréal			7,561,695		9,673,740		10,654,399		12,351,982	
Walkerville							460,620		340,182	
Victoria-Harbour									2,028,655	
Hamilton									50,896	
Québec									285,350	
Total, ports canadiens	43,621,485		38,800,008		45,380,308		63,827,614		57,649,447	
Ports américains—										
Port-Huron	883,223	454,542	106,094	200,937		1,609,724	561,658	1,049,316	36,413	599,019
Erié	298,103	934,525	300,181	519,144		531,287		451,201		251,885
Chicago		71,307		183,383		122,793		321,168	207,989	309,254
Cleveland						155,899			80,000	
Buffalo	5,758,866	12,292,069	2,625,672	4,944,870	1,922,135	15,514,992	3,729,005	18,895,707	1,912,005	24,712,891
Ogdensburg			63,043							
Duluth								9,472	75,833	273,523
Total, ports américains	6,940,192	13,752,443	3,094,990	5,848,334	1,922,135	17,934,695	4,290,663	20,726,864	2,312,240	26,146,572
Total, expéditions	50,561,677	13,752,443	41,894,998	5,848,334	47,302,443	17,934,695	68,118,277	20,726,864	59,961,687	26,146,572
Grand total, expéditions	64,314,120		47,743,332		65,237,138		88,845,141		86,108,259	

N° 23—Liste des navires canadiens et américains, leur tonnage et la quantité de chaque sorte de grain qu'ils ont transporté, pour la saison de navigation de 1910-1911; récapitulation des quantités transportées aux ports canadiens et américains.

Navires canadiens.	Capacité.	Quantité transportée.					
		Blé.	Avoine.	Orge.	Gr. de lin.	Criblures.	Total.
	Boiss.	Boiss.	Boiss.	Boiss.	Boiss.	Boiss.	Boiss.
Navires canadiens—							
Athabaska	40,000	78,212	201,499	17,195			296,906
Alberta	40,000	151,876	207,307	25,805			384,988
Assiniboia	60,000	113,433	150,301				263,734
Algonquin	97,000	538,923	121,530	87,100			747,553
Ames, A. E.	63,000	223,077	161,534		27,000		411,611
Arabian	40,000	312,500					312,500
Advance	40,000	178,617	130,000				308,617
Acadian	110,000	842,622	62,695	31,216	18,432		954,965
Beaverton	100,000	554,166	177,342	76,174		1,145	808,827
Bickerdike	50,000	135,500	100,000	17,410	36,322		289,232
Burma	60,000	55,777					55,777
Collingwood	240,000	821,664	71,059				892,723
Canadian	115,000	592,062	187,388	74,949	123,000		977,399
Corunna	50,000	169,932	296,741				466,673
Carleton	70,000	130,000	87,191				217,191
Crowe, G. R.	165,000	1,542,777	239,827				1,782,604
Derbyshire	60,000		86,959				86,959
Doric	115,000	852,171	713,239				1,565,410
Dundee	105,000	278,734	455,866				734,600
Donnacona	105,000	96,345	309,571		8,337		414,253
Dunelm	110,000	128,834	171,299	32,766	33,000		365,899
Edmonton	100,000	423,886	452,845	31,835			908,566
Empress of Midland	125,000	688,740	30,360				719,100
Fairmount	105,000	695,500	363,000				1,058,500
Fort William, Empress of	120,000	731,619	87,048			62,365	881,032
Emperor	300,000	116,566		195,000			311,566
Glenellah	110,000	220,736	468,445	12,190			701,371
Glenmount	110,000	585,288	131,661				716,949
Gordon, D. A.	80,000	416,048	293,500		46,825		756,373
Huronic	65,000	13,000		6,000			19,000
Harmonic	80,000	117,000					117,000
Hamilton	65,000	120,000		10,594			130,594
Haddington	80,000	315,841	175,137				490,978
Jaques, C. A.	80,000	211,201	503,856	39,369	20,000		774,426
Iroquois	120,000	774,703	389,783				1,164,486
India	50,000		66,739				66,739
Ionic	55,000	327,000	24,479	30,825	102,981		485,285
Keewatin	75,000	427,670	297,962	56,072			781,704
Keystone	90,000	80,800					80,800
Kammistiquia	125,000	1,227,767	614,920	34,901		145,624	2,023,212
Kenora	75,000	519,602	112,418				632,020
Kinmount	115,000	759,518	372,505				1,132,023
Leafield	80,000	78,000					78,000
Manitoba	50,000	167,039	57,903				224,942
Matthews, W. D.	200,000	1,755,006	851,114				2,606,120
Mapleton	100,000	375,546	164,449	28,000	60,102		628,097
Midland Prince	310,000	847,000	518,000				1,365,000
Midland King	200,000	1,250,580	350,000				1,600,580
Midland Queen	105,000	477,760	141,666	9,882			629,308
Meaford	110,000	312,983	462,271				775,254
McKee, J. A.	120,000	861,442	752,866				1,614,308
McKintry, A. E.	80,000	419,425	60,883				480,308
Neepawah	85,000	198,000	214,173	9,140			421,313
Newona	120,000	2,124,891	555,605				2,680,496
Neebing	105,000	413,191					413,191
Nevada	50,000	288,167	80,374				368,541
Osler, E. B.	330,000	1,964,229	100,000	69,237			2,133,466
Plummer, J. H.	55,000	123,574	197,989				321,563
Pellett, H. M.	55,000	175,056	112,644		25,032		312,732
Prince, Rupert	105,000	348,481					348,481

N° 23—Liste des navires canadiens et américains, leur tonnage et quantité, etc.—*Suite.*

Navires canadiens.	Capacité.	Quantité transportée.					
		Blé.	Avoine.	Orge.	Gr. de lin.	Criblures.	Total.
	Boiss.	Boiss.	Boiss.	Boiss.	Boiss.	Boiss.	Boiss.
Navires canadiens—*Fin.*							
Port Colborne	105,000	504,213	161,497				665,710
Québec	65,000	195,000					195,000
Renvoyle	105,000	476,921	173,700				650,621
Régina	90,000	324,857	315,843				640,700
Rosedale	82,000	143,034	244,804		35,141		422,979
Rosemount	85,000	256,189	110,000				366,189
Séguin	40,000	187,408	263,409				450,817
Strathcona	110,000	62,752	120,000				182,752
Stormount	110,000	648,916	390,366	45,504			1,084,786
Simla	55,000	129,100	74,100				203,200
Scottish Hero	130,000	975,385	925,217	20,674	92,000		2,013,276
Saskatoon	95,000	518,509	140,389		26,279		685,177
Saronic	40,000	92,645	53,782	16,903	10,000		173,330
Turret Cape	110,000	877,652	357,049				1,234,701
Turret Chief	110,000	715,522	188,775				904,297
Turret Court	110,000	966,695	159,184				1,125,879
Turret Crown	110,000	828,926	97,471				926,397
Tagona	75,000	299,289	434,119		20,000		753,408
Ungava	75,000	194,065		22,942			217,007
Wahcondah	70,000	115,693	7,809	34,417			157,919
Westmount	105,000	533,220	370,500				903,720
Wexford	100,000	1,239,063	849,832	24,500			2,113,395
Winona	120,000	390,725	75,349			75,833	541,907
Wasaga	55,000	49,509					49,509
Sacked Oats			30,000				30,000
Totaux (N° 84)	8,372,000	39,475,365	18,479,138	1,060,600	684,451	284,967	58,984,521
Navires américains—							
Armour, P. D.	100,000	95,000					95,000
Admiral	250,000	497,000			248,146		745,146
Augustus A. A.	320,000	315,000					315,000
Albright, J. J.	220,000	179,315	80,000				259,315
Adams, Thos.	210,000	146,000					146,000
Boland, J. J.	306,000	300,000					300,000
Berwind, H. A.	350,000	679,298					679,298
Butler, J. G., Jr.	350,000	332,276					332,276
Bertow, J. H.	310,000	300,000					300,000
Christopher	220,000	430,000					430,000
Colonel	220,000	139,565			65,000		204,565
Carnegie, A.	230,000	163,777			60,000		223,777
Carter, E. D.	320,000	315,000					315,000
Coulby, Harry	350,000	350,000					350,000
Cornelius, A. E.	250,000	155,000		116,997			271,997
Craig, Geo. L.	210,000	197,933					197,933
City of Bangor	220,000	217,155					217,155
Easton	1,000				840		840
Egan, Wm.	90,000	85,000					85,000
Gilchrist, F. W.	240,000	282,152			179,001		461,153
Goatwick, W. H.	150,000	139,929					139,929
Gilchrist, J. C.	240,000	238,500					238,500
Hecker, F. J.	300,000	285,304					285,304
Hawgood, H. B.	350,000	235,000					235,000
Heboid, C. S.	315,000	312,000					312,000
Hutchison, C. L.	320,000	621,000					621,000
Hutchison, J. F.	200,000	180,808					180,808
Heffelfinger, F. T.	250,000	250,000					250,000
Ireland, R. L.	250,000				241,283	145,712	386,995
Jupiter,	200,000	130,923			57,100		188,023
Jenks, I. M.	240,000	450,000					450,000
Jenkins, C. O.	310,000	306,162					306,162
Kopp, J. T.	315,000	208,445	145,000				353,445
Mack, W. H.	200,000	382,498					382,498

N° 23—Liste des navires canadiens et américains, leur tonnage et quantité, etc.—*Suite.*

Navires américains.	Capacité.	Quantité transportée.					
		Blé.	Avoine.	Orge.	Gr. de lin.	Criblures.	Total.
Navires américains—*Fin.*	Boiss.	Boiss.	Boiss.	Boiss.	Boiss.	Boiss.	Boiss.
Miller, P. P.	200,000	375,721					375,721
Muich, A. C.	75,000				1,857	48,380	50,237
Mauch Chunk	200,000	189,055					189,055
Mitchell, John	250,000	220,000					220,000
McKinney, P.	275,000	505,885					505,885
McGean, J. A.	270,000	257,000					257,000
Nye, Harold, B.	250,000	644,149					644,149
Osborne, J. M.	230,000	215,000					215,000
Peavey, Geo. W.	200,000					157,647	157,647
Penobscot	250,000	125,000			102,414		227,414
Rees, W. D.	210,000	917,454	116,392	2,623			1,036,469
Russell, G. L.	280,000	268,104					268,104
Sacremento	120,000				35,268		35,268
Steel King	230,000	432,999					432,999
Sills, H. S.	250,000	419,655			302,192		721,847
Sinaloa	250,000	722,234					722,234
Smith, H. W.	250,000	237,634					237,634
Smith, M. C.	250,000	229,074					229,074
Smith, H. B.	350,000	338,000					338,000
Smith, L. C.	350,000	573,090					573,090
Sierra	250,000	183,102			60,000		243,102
Senator	220,000	208,000					208,000
Sahara	300,000	286,000					286,000
Saunders, E. W.	220,000	109,252		63,478	43,667		216,397
Sultana	200,000	179,109					179,109
Sonoma	250,000	412,309			60,000		472,309
Stanton, Jno.	330,000				79,951		79,951
Stadacona	330,000	367,856	328,663	60,978			757,497
Squires, F. B.	240,000	172,797			53,385		226,182
Tansdale, W. H.	275,000	314,639		214,214			528,853
Tomlinson, G. A.	330,000	310,333					310,333
Uganda	120,000	107,000					107,000
Wisconsin	275,000	247,032					247,032
Woodrofe, L.	230,000	424,680			55,645		480,325
Western Star	250,000	474,594					474,594
Wells, F. B.	265,000	249,754				144,945	394,699
Weeks, J. L.	250,000				239,316		239,316
Walker, P. G.	235,000	427,204	80,000				507,204
Walsh, G. P.	300,000	422,000	99,235				521,235
Wilson, Capt. T. P.	250,000	592,366	160,000				752,366
Yale	200,000	177,266					177,266
Yates, Harry	340,000	340,000					340,000
Zimmerman, A.	300,000	595,623					595,623
Zuma	100,000					76,733	76,733
Totaux (N° 78)	19,207,000	22,191,010	1,009,290	458,290	1,885,065	573,417	26,117,072

RÉCAPITULATION.

Navires canadiens (N° 84).							
Aux ports canadiens	8,372,000	37,917,757	18,375,320	865,600	489,616	1,146	57,649,439
Aux ports étrangers.		1,557,608	103,819	195,000	172,000	283,822	2,312,249
Navires étrangers (N° 78).							
Aux ports étrangers	19,207,000	22,191,010	1,009,290	458,290	1,914,564	573,417	26,146,572
Totaux	27,579,000	61,666,375	19,488,429	1,518,890	2,576,180	858,385	86,108,259

Capacité moyenne—

Navires canadiens ..... 93,714 boiss.

Navires étrangers ..... 246,242 "

DOC. PARLEMENTAIRE No 10d

N° 24—ETAT comparatif indiquant les expéditions de grain de Winnipeg et d'autres points de l'ouest inspecté à Winnipeg, Calgary et Duluth, et expédié à des points de l'est et de l'ouest par voie ferrée exclusivement, pour les années de récolte 1899–1900, 1900–1, 1901–2, 1902–3, 1903–4, 1904–5, 1905–6, 1906–7, 1907–8, 1908–09, 1909–10 et 1910–11.

Années de récolte expirées le 31 août.	Blé.	Avoine.	Orge.	Lin.	Seigle.	Total.
	Boiss.	Boiss.	Boiss.	Boiss.	Boiss.	Boiss.
1900	253,150	52,800	10,000	2,490	.....	318,440
1901	68,060	64,800	2,000	4,980	.....	139,840
1902	1,327,700	1,449,600	103,000	45,900	.....	2,926,200
1903	1,644,000	406,500	116,400	263,000	.....	2,429,900
1904	552,300	171,000	7,200	20,000	.....	750,500
1905	1,523,550	781,500	93,600	9,000	.....	2,407,650
1906	1,448,280	851,928	139,680	5,000	2,400	2,447,288
1907	721,180	869,400	117,600	1,000	3,600	1,712,780
Calgary, allant à l'Est	6,420	469,800	3,600	.....	2,400	482,220
" " l'Ouest	167,990	572,400	31,200	2,000	1,200	774,790
Total, voie ferrée, 1907	895,590	1,911,600	152,400	3,000	7,200	2,969,790
1908	705,130	770,400	26,400	2,000	1,200	1,505,130
Calgary allant à l'Est	14,980	201,600	.....	.....	.....	216,580
" " l'Ouest	375,570	554,400	38,400	.....	1,200	969,570
Duluth	1,350,340	118,800	70,800	32,000	.....	1,571,940
Total, voie ferrée, 1908	2,446,020	1,645,200	135,600	34,000	2,400	,4263,220
1909	263,550	1,342,800	14,400	10,000	.....	1,630,750
Calgary allant à l'Est	1,304,100	2,136,600	27,600	21,000	4,800	3,494,100
" " l'Ouest	1,043,700	1,558,800	54,000	1,000	7,200	2,664,700
Duluth	1,325,100	118,800	70,800	52,000	.....	1,566,700
Total, voie ferrée, 1909	3,936,450	5,157,000	166,800	84,000	12,000	9,356,250
1910	106,500	1,238,800	26,400	.....	1,000	1,372,700
Calgary allant à l'Est	328,020	566,200	13,200	15,000	4,000	926,420
" " l'Ouest	1,292,910	1,844,900	15,800	2,000	8,000	3,163,610
Duluth	3,714,720	646,000	223,200	75,000	.....	4,658,920
Total, voie ferrée, 1910	5,442,150	4,295,900	278,600	92,000	13,000	10,121,650
1911	314,975	1,354,700	51,600	.....	.....	1,721,275
Calgary allant à l'Est	465,475	9,500	27,600	1,000	.....	503,575
" " l'Ouest	624,575	2,325,600	96,000	4,000	7,000	3,057,175
Duluth	1,244,850	3,800	2,400	37,000	.....	1,288,050
Total, voie ferrée, 1911	2,649,875	3,693,600	177,600	42,000	7,000	6,570,075

N° 25.—ETAT comparatif indiquant les exportations de grain canadien des ports ci-dessous mentionnés pour les années de calendrier 1908, 1909, 1910 et 1911.

	Montréal.				Québec.				St-Jean, N.-B.			
	1908.	1909.	1910.	1911.	1908.	1909.	1910.	1911.	1908.	1909.	1910.	1911.
	Boiss.	Boiss.	Boiss.	Boiss.	Boiss.	Boiss.	Boiss.	Boiss.	Boiss.	Boiss.	Boiss.	Boiss.
Orge	1,137,419	571,972	525,138	74,694	.....	.....	.....	.....	570,140	466,108	225,261	118,763
Fèves	2,202	699	88	1,501	.....	.....	.....	.....	2,204	507	106	33
Sarrasin	93,872	192,282	115,920	30,096	.....	.....	.....	288	4,789	1,084	60,325	8,481
Maïs	17,480	289	1,474	.....	.....	.....	.....	.....	11,460	344	704	17,177
Avoine	401,267	521,243	3,430,956	5,613,897	.....	.....	.....	38,415	24,044	108,307	510,271	525,239
Pois, ronds	282,403	60,056	37,918	36,060	416	.....	.....	.....	34,786	20,600	11,280	3,673
" cassés	32,083	30,996	4,289	3,153	.....	.....	.....	.....	13,444	11,044	7,125	3,497
Seigle	16,492	.....	.....	.....	.....	.....	.....	.....	1,321	15,020	.....	.....
Blé	19,552,752	14,300,137	16,537,149	15,305,721	.....	.....	.....	.....	5,845,073	7,050,910	6,794,146	6,411,552
Autre grains	.....	.....	.....	.....	.....	.....	.....	.....	175	.....	424	.....
Totaux	21,535,970	15,677,674	20,652,932	21,065,122	416	.....	.....	38,703	6,507,436	7,673,924	7,609,642	7,088,415

	Halifax.				Vancouver.				Total.			
	1908.	1909.	1910.	1911.	1908.	1909.	1910.	1911.	1908.	1909.	1910.	1911.
	Boiss.	Boiss.	Boiss.	Boiss.	Boiss.	Boiss.	Boiss.	Boiss.	Boiss.	Boiss.	Boiss.	Boiss.
Orge	65,167	55,773	47	185	1,250	42,022	114,899	1	1,773,976	1,135,875	865,345	193,643
Fèves	2,898	943	1,531	2,909	.....	.....	.....	35	7,304	2,149	1,725	4,478
Sarrasin	527	.....	.....	.....	.....	.....	.....	.....	99,188	193,366	176,245	38,865
Maïs	1,074	1,249	658	135	10	2	28	.....	30,024	1,884	2,864	17,312
Avoine	218,224	203,010	131,649	190,341	59	37,937	318,372	12,451	643,594	870,497	4,391,248	6,380,343
Pois, ronds	9,070	492	12,512	9,000	10	.....	58	18	326,685	81,148	61,768	48,751
" cassés	72,596	42,815	77,559	79,795	.....	.....	.....	.....	118,123	84,855	88,973	86,445
Seigle	.....	.....	.....	.....	.....	.....	.....	.....	17,813	15,020	.....	.....
Blé	4	164,728	185,006	243,984	.....	196,983	554,237	1,684	25,397,829	21,712,758	24,070,538	21,962,941
Autre grain	140	.....	.....	.....	.....	.....	.....	20	315	.....	424	20
Totaux	369,700	469,010	408,962	526,349	1,329	276,944	987,594	14,209	28,414,851	24,097,552	29,659,130	28,732,798

En plus, il fut exporté du port de Montréal, les quantités suivantes de grain américain.

—		Blé.	Maïs.	Avoine.	Orge.	Seigle.	Total.
		Boiss.	Boiss.	Boiss.	Boiss.	Boiss.	Boiss.
1907		5,373,215	4,745,042		32,771	50,055	10,201,083
1908		10,908,194	430,829	109,130	113,678	51,568	11,613,399
1909		12,761,605	267,986	35,429	90,506	51,293	13,206,819
1910		3,882,885	2,834,474	38,715			6,756,074
	Halifax			3,616	1		3,617
	Vancouver	1,317					1,317
	Montréal	1,623,172	5,391,388	49,190			7,063,750
1911						Autre grain.	
	Halifax		100			52	152
	Vancouver					20	20

N° 26—ETAT comparatif de blé canadien en transit expédié par navires des ports américains suivants pour les années terminées le 30 juin 1907, 1908, 1909, 1910 et 1911.

Ports.	Quantités.				
	1907	1908	1909	1910	1911
	Boiss.	Boiss.	Boiss.	Boiss.	Boiss.
Baltimore	368,285	88,432	465,773	1,801,294	2,200,518
Boston	7,716,389	7,687,745	7,420,969	8,012,253	5,158,468
New-York	4,077,705	4,333,115	5,100,117	5,911,085	9,565,752
Philadelphie	2,071,776	2,473,284	5,690,749	4,995,553	3,703,191
Portland	4,915,665	5,186,129	4,809,880	6,409,286	3,564,299
Totaux, boisseaux	19,149,820	19,768,705	23,487,488	27,129,471	24,192,228

ETAT comparatif de fleur canadienne en transit expédiée par navires des ports américains suivants pour les années terminées le 30 juin 1907, 1908, 1909, 1910 et 1911.

Ports.	Quantités.				
	1907	1908	1909	1910	1911
	Barils.	Barils.	Barils.	Barils.	Barils.
Baltimore	3,507	321	9,639	530	11,356
Boston	56,083	125,308	142,482	244,066	249,232
New-York	265,131	199,614	275,891	723,573	657,048
Philadelphie	29,071	49,884	36,600	61,282	43,271
Portland	105,873	130,978	110,588	170,384	184,403
Totaux, barils	459,665	506,105	575,200	1,199,835	1,145,310

N° 27—Taux sur grain par vaisseaux de Fort-William et Port-Arthur aux ports de Montréal, de la baie Georgienne et de Buffalo, pendant la saison de navigation 1911 (du 24 avril au 11 décembre 1911).

Montréal par Kingston—

Blé—

Taux ouverts à 5¼c. par boisseau.
Ils tombent, en mai, à 4¼c. par boisseau.
Ils se relèvent : vers la mi-septembre à 5c. par boisseau.
Et vers la fin de septembre, ils atteignent 5c. par boisseau.
En octobre et novembre, ils atteignent 6½c. par boisseau.

Montréal par Port-Colborne—

Blé—

Taux ouverts à 5c. par boisseau.
Tombent à 4c. par boisseau durant l'été.
Ce parcours ne s'est pas montré satisfaisant.

Ports de la baie Georgienne—

Taux ouverts à 1½c. par boisseau de blé.
Le 1er mai, ils sont tombés à 1¼c. par boisseau de blé.
Mi-mai, sont tombés à 1⅛c. par boisseau.
La plus grande partie des affaires ont été faites à ces taux.
(Une cargaison pour Goderich, fin mai, a été transportée à 1c. par boisseau.)
Fin octobre à 1½c. par boisseau.
Commencement novembre, ils s'élèvent à 2c. par boisseau.
Fin novembre, jusqu'à avril 1912, pour charger les cargaisons dans les ports de l'Est, de 3 à 4c. par boisseau.
Après la saison, 30 novembre, plusieurs cargaisons ont été transportées avant le 3 décembre, à 4½c. par boisseau.
Le 8 décembre une cargaison a été expédiée à 5½c. par boisseau.
Le 10 décembre, 2 cargaisons ont été expédiées à 6c. par boisseau.

Buffalo—

Blé—

Les conditions, pendant toute la saison ont été les mêmes que dans les ports de la baie Georgienne.
On a fait des affaires considérables.

En mai ..... } à ⅞c. par boisseau de blé.
" juin ..... }
" juillet ..... }
" août ..... }
" septembre ..... }
Jusque tard en octobre .. .. }

Le 11 octobre, les taux ont monté à 1c. par boisseau.
D'octobre à la clôture réelle de la saison, au 30 novembre, à 1½c. par boisseau.
Le 22 novembre, les taux ont monté à 1⅝c. par boisseau.
Dans la semaine de novembre, à 2½c. par boisseau.
Après la clôture de la saison, (30 novembre) de grandes quantités de grain ont été transportées à 4 et 5c. jusqu'au 8 décembre.

Conditions extraordinaires.

Un grand nombre de vaisseaux hivernant à Port-Arthur et à Fort-William ont été (après la clôture de la navigation) nolisés comme entrepôts d'hiver, aux conditions suivantes :—

Taux pour Buffalo, de 2½c. à 4c. par boisseau.
Taux pour Montréal, de 6½c. à 8c. par boisseau.
Taux pour les ports de la baie Georgienne, 3c. par boisseau.

On calcule qu'à la fin de janvier, il y aura à flot 4,500,000 boisseaux de grain, dont la plus grande partie est consignée pour Buffalo, et le reste pour les ports de la baie Georgienne et Montréal.

Taux d'assurance sur le grain, par vaisseau, de Fort-William et Port-Arthur aux ports de la baie Georgienne, Buffalo et Montréal, pour la saison de navigation 1911 (du 24 avril au 11 décembre 1911).

	Période.	Taux.
De Fort-William et Port-Arthur aux ports de la baie Georgienne et Buffalo	Du 15 avril au 1er mai	45c. par $100.
De Fort-William et Port-Arthur aux ports de la baie Georgienne et Buffalo	Du 1er mai au 1er oct.	30c. par $100.
De Fort-William et Port-Arthur à Montréal	Du 15 avril au 1er mai	60c. par $100.
De Fort-William et Port-Arthur à Montréal	Du 1er mai au 1er oct.	60c. par $100.

Tous les taux de tarif ont pris fin au 30 novembre.

Après le 30 novembre, les taux ont été comme suit (en sus de ceux mentionnés ci-dessus)—

De Fort-William et Port-Arthur aux ports de la baie Georgienne et Buffalo	Du 1er décembre au 5 décembre	1%
De Fort-William et Port-Arthur aux ports de la baie Georgienne et Buffalo	Les 6, 7 et 8 décembre	1¼%
De Fort-William et Port-Arthur aux ports de la baie Georgienne et Buffalo	Les 9 et 10 décembre	1½%

Aucune transaction n'a été faite à Montréal, après le 30 novembre.

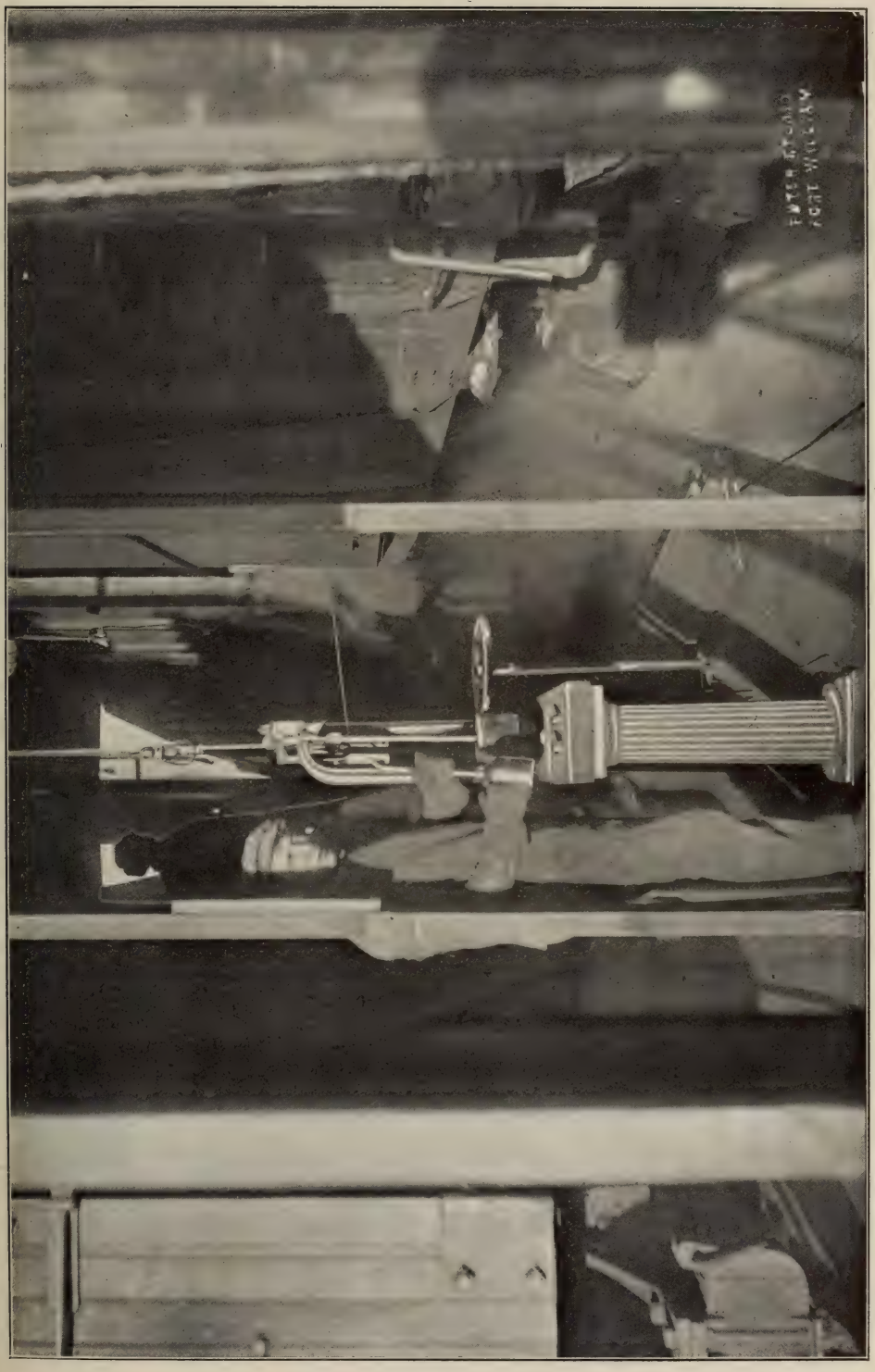

Déchargement et pesage du grain à Fort William, Canada.

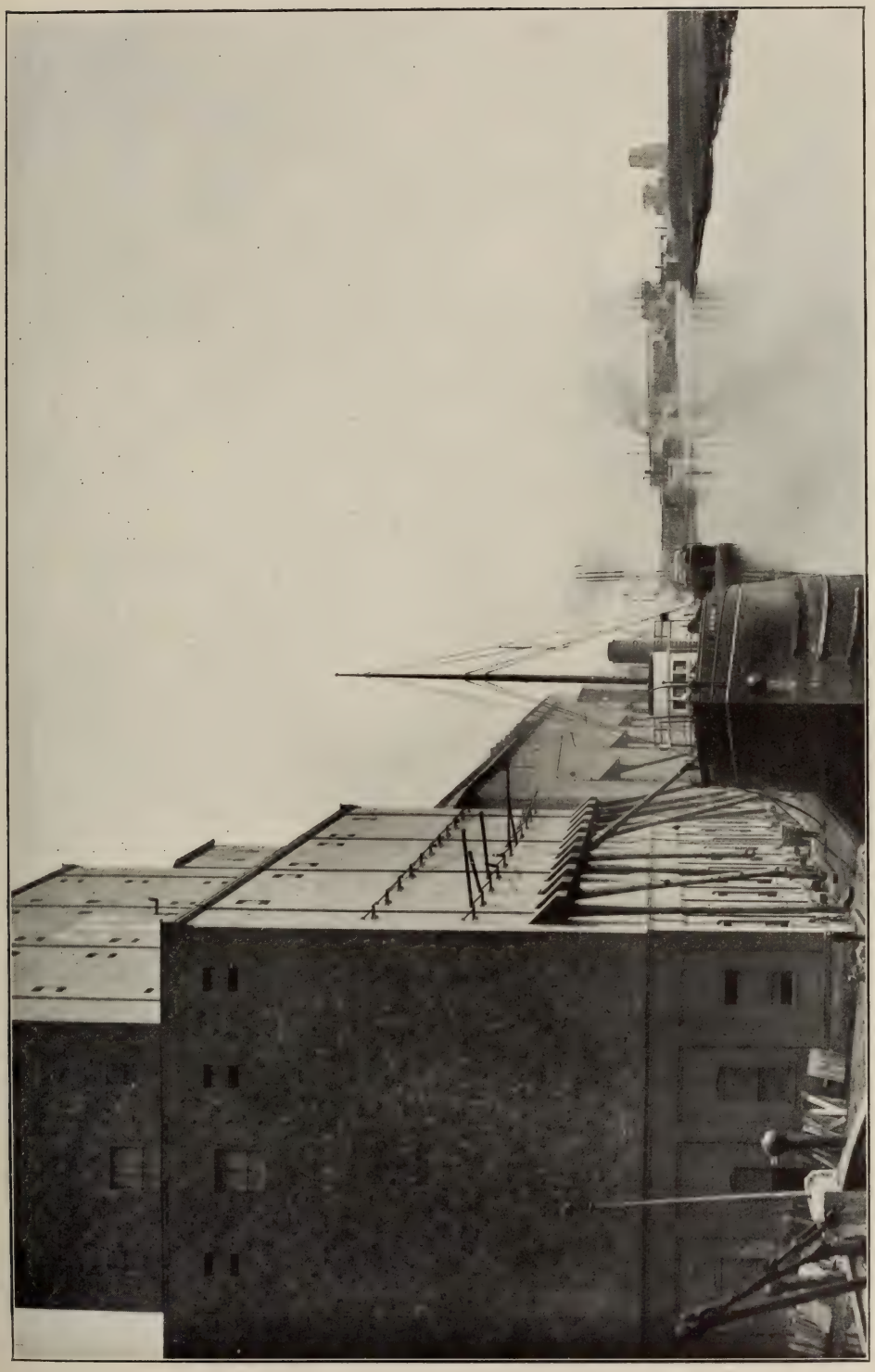

Chargement du grain dans un navire, C.P.R. élévateur B., Fort-William, Canada.

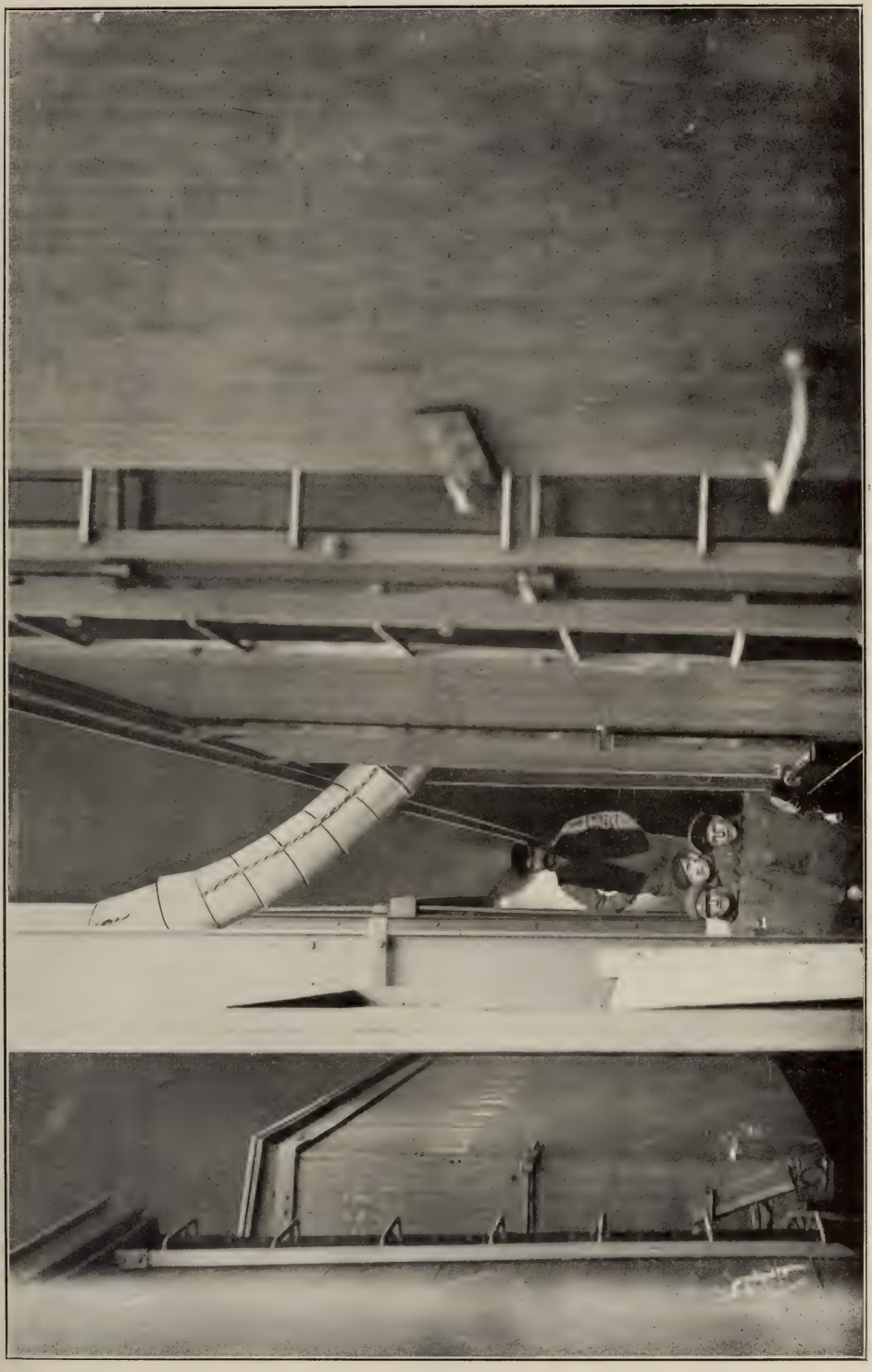

Chargement du grain dans les wagons à Fort-William, Canada.

DOC. PARLEMENTAIRE No 10d

N° 28—Liste des navires canadiens et américains, leur tonnage et la quantité de chaque sorte de grain transportée par eux, pour la saison de navigation 1911, et récapitulation des quantités transportées aux ports canadiens et américains.

Vaisseaux canadiens.	Tonnage.	Quantité transportée.					
		Blé.	Avoine.	Orge.	Gr. de lin.	Criblures.	Total.
	Boiss.	Boiss.	Boiss.	Boiss.	Boiss.	Boiss.	Boiss.
Vaisseaux canadiens.							
Agawa	170,000	570,905					570,905
Athabaska	40,000	136,152	353,916	53,134			543,202
Alberta	40,000	268,514	311,661	59,713			639,888
Assiniboia	60,000	60,000	598,639				658,639
Algonquin	97,000	75,232	56,000	251,058			382,290
Ames, A. E	63,000	144,323	228,404				372,727
Arabian	40,000	309,167					309,167
Advance	40,000	178,405	130,000				308,405
Acadian	110,000	598,059	225,695	47,007	54,491		925,252
Beaverton	100,000	484,923	192,761	59,174			736,858
Bickerdike	50,000	91,666	138,614	14,909	36,322		281,511
Burma	40,000	55,777					55,777
Collingwood	240,000	281,931	556,340				838,271
Canadian	115,000	581,837	152,388	74,949	43,000		852,174
Corunna	50,000	167,000	226,490				393,490
Carleton	70,000	195,000	179,304				374,304
City of Ottawa	20,000		10,000		10,000		20,000
Hamilton	30,000	11,179		11,882	5,000		28,061
Crowe, G. R	165,000	616,237					616,237
Derbyshire	60,000		86,959				86,959
Doric	115,000	1,016,850	649,461	37,334			1,703,645
Dundee	105,000	217,233	498,545				715,778
Donnacona	105,000	241,636	360,571		8,337		610,544
Dunelm	110,000	123,975	337,072	32,766		Rye 3,964	493,813
Edmonton	100,000	538,706	422,462	24,558			989,690
Empress of Midland	125,000	320,901	164,034	17,000			501,935
Emperor	310,000	1,344,923		195,000			1,539,923
Fairmount	105,000	470,743	363,000	76,376			910,119
Fort William	120,000	838,064	55,824				893,888
Glenellah	110,000	284,364	440,917				725,281
Glenmount	110,000	707,822	131,661	6,502			845,985
Gordon, D. A	80,000	529,912	281,000		20,000		830,912
Galike	200,000	110,700	59,999				170,699
Huronic	65,000	35,000					35,000
Harmonic	80,000	43,000					43,000
Hamilton	65,000	120,000		10,594			130,594
Haddington	80,000	167,295	68,136				235,431
Jaques, C. A	80,000	272,939	373,342		20,000		666,281
Iroquois	120,000	529,805	412,452				942,257
India	50,000						
Ionic	55,000	234,000	141,563	30,864	27,053		433,480
Keewatin	75,000	526,646	574,734	84,160			1,185,540
Keystone	90,000	80,800					80,800
Key West	80,000						
Kammistiquia	125,000	628,479	791,495	34,902			1,454,876
Kenora	75,000	573,422					573,422
Kinmount	115,000	570,032	372,504				942,536
Leafield	80,000	119,300		31,175			150,475
Manitoba	50,000	223,425	82,807	28,000			334,232
Matthews, W. D	200,000	1,503,949	1,137,734				2,641,683
Mapleton	100,000	566,936	79,551		32,627		679,114
Midland Prince	310,000	1,312,705					1,312,705
Midland King	200,000	1,371,236	422,637				1,793,873
Midland Queen	105,000	147,850	271,666	15,984			435,500
Meaford	110,000	624,692	462,270				1,086,962
McKee, J. A	120,000	1,070,872	541,212	49,955			1,662,039
McKintry, A. E	80,000	342,760			63,679		406,439
Neepawah	85,000	224,136	234,173				458,309
Newona	120,000	2,032,235	307,000				2,339,235

N° 28—Liste des navires canadiens et américains, leur tonnage et la quantité, etc.—*Suite.*

Vaisseaux canadiens	Tonnage.	Quantité transportée.					
		Blé.	Avoine.	Orge.	Graine de lin.	Criblures.	Total.
	Boiss.	Boiss.	Boiss.	Boiss.	Boiss.	Boiss.	Boiss.
Vaisseaux canadiens—Suite.							
Neebing	105,000	299,500					299,500
Nevada	50,000	380,190	7,792				387,982
Osler, E. B.	330,000	2,381,966					2,381,966
Plummer, J. H.	55,000	96,994	219,156				316,150
Pellett, H. M.	55,000	158,501	149,283		26,500		334,284
Prince Rupert	105,000	166,800	81,413				248,213
Port Colborne	105,000	187,368					187,368
Québec	65,000	195,000					195,000
Renvoyle	105,000	200,932	259,395	25,000			485,327
Regina	90,000	332,098	208,799				540,897
Rosedale	82,000	153,047	322,421	32,430	83,359		591,257
Rosemount	85,000	233,303	229,958				463,261
Séguin	40,000	216,607	130,000				346,607
Strathcona	110,000	124,752	238,594				363,346
Stormount	110,000	393,863	517,366				911,229
Simla	55,000	45,100	74,100				119,200
Scottish Hero	130,000	1,084,002	1,214,188	18,460	141,732		2,458,382
Saskatoon	95,000	405,386	70,255		26,279		501,920
Saronic	40,000	10,000	40,000	3,863			53,863
Turret Cape	110,000	274,204	353,712	85,000			712,916
Turret Chief	110,000	683,069	401,021				1,084,090
Turret Court	110,000	781,853	159,183				941,036
Turret Crown	110,000	708,368	453,365				1,161,733
Tagona	75,000	313,589	434,119				747,708
Ungava	75,000						
Wahcondah	70,000	345,086	7,809	34,417			387,312
Westmount	105,000	586,760	493,500				1,080,260
Wexford	100,000	1,070,643	736,437				1,807,080
Winona	120,000	828,133		60,755			888,888
Wasaga	55,000						
Yorkton	90,000	86,247					86,247
Totaux, (Nombre 90)	8,952,000	37,637,011	20,286,859	1,506,921	598,379	Rye 3,964	60,033,134
Vaisseaux américains—							
Admiral	250,000						
Adams, Thos.	210,000	346,500					346,500
Albright, J. J.	220,000	407,072	80,000				487,072
Armour, P. O.	100,000						
Augustine, A. A.	320,000	315,001					315,001
Barlum, J. J.	310,000	899,620					899,620
Barton, J. H.	310,000	300,000					300,000
Ball, Frank	330,000	315,000					315,000
Berny, B. F.	195,000	220,939	102,000				322,939
Berwind, H. A.	350,000	1,023,328					1,023,3
Bope, H. P.	330,000	670,000					670,000
Boland, J. J.	306,000						
Butler, J. G., Jr.	350,000	660,848					660,848
Brown, W. W.	180,000	179,122					179,122
Bransford	230,000	233,001					233,001
Brower, A. G.	180,000	357,852					357,852
Carter, E. D.	320,000	306,778					306,778
Carnegie, A.	230,000	313,657		120,199			433,856
Christopher	220,000						
Colonial	220,000						
Conelly, Harry	350,000	685,920					685,920
Cornelians, A. E.	250,000	246,248					246,248
Clarke, J. A. S.	230,000	220,740					220,740
Coneotoea						45,523	45,523
Craig, G. L.	210,000	517,626	115,960				633,586
Curry, S. S.	210,000	209,544					209,544

DOC. PARLEMENTAIRE No 10d

N° 28—Liste des navires canadiens et américains, leur tonnage et la quantité, etc.—*Suite.*

Vaisseaux américains.	Tonnage.	Quantité transportée.					
		Blé.	Avoine.	Orge.	Graine de lin.	Criblures.	Total.
	Boiss.	Boiss.	Boiss.	Boiss.	Boiss.	Boiss.	Boiss.
Vaisseaux américains—Suite.							
Conigan, Jas	340,000	336,485					336,485
City of Bangor	220,000	217,156					217,156
Donaldson, J. A	210,000	211,816					211,816
Denmark	280,000	474,552			64,986		539,538
Durston, J. F	260,000	235,869					235,869
Easton	1,000					840	840
Egan, W. M	90,000						
Fitzgerald, W. E	240,000						
Gilchrist, J. C	240,000	238,501					238,501
Gilchrist, F. W	240,000						
Gratwick, W. H	150,000	364,206					364,206
Gogebic	80,000		119,601				119,601
Hebard, C. S	315,000	1,149,174					1,149,174
Harvester		362,505					362,505
Hanna, D. R	340,000	334,927					334,927
Hecker, T. J	300,000						
Hawgood, H. B	350,000	232,278					232,278
Holmes, E. F	230,000	235,515					235,515
Hutchinson, C. L	320,000	936,001					936,001
Hutchinson, J. F	200,000	355,779					355,779
Ireland	230,000					145,713	145,713
Ireland, R. L	250,000						
Jenks, J. M	240,000						
Jupiter	200,000						
Jenkins, C. O	310,000	926,513					926,513
Kopp, J. T	315,000						
Kerr, D. G	260,000						
Kotcher, C. J	240,000	241,510					241,510
Lackawana	100,000			105,453			105,453
Leonard, G. B	210,000	601,038		39,800			640,838
Luzon	180,000						
Mack, W. H	200,000	531,266		33,539			564,805
Miller, P. P	200,000	184,722					184,722
Mitchell, Jno	250,000						
Moore, J. W	105,000	100,000					100,000
Minet, Anna, C	75,000					50,237	50,237
Minet, P	195,000	288,620					288,620
More, C. F	260,000	275,653					275,653
Mauch-Chunk	200,000	189,055					189,055
Minnekahta	280,000	271,369					271,369
McGean, J. A	270,000	507,000					507,000
McKinney, Prince	275,000						
Nettleton,	310,000	315,682					315,682
Nye, Harold B	250,000	642,229					642,229
Oliver, H. W	250,000	176,628		80,000			256,628
Osborne, F. M	230,000	215,000					215,000
One Edwin, N	250,000	247,320					247,320
Peavy, G. W	200,000						
Peavey, F. H	200,000						
Penobscot	250,000	346,646			102,414		449,060
Pansy	200,000	194,169					194,169
Rhodes, J. W	240,000	241,612					241,612
Robbins, F. L	210,000			243,783			243,783
Rees, W. O	210,000	650,566	116,392	2,623	49,200		818,781
Russell, G. L	280,000						
Sacramento					35,267		35,267
Saxona	230,000	235,338					235,338
Steel King	230,000						
Sills, H. S	250,000	232,001					232,001
Sinaloa	250,000						
Smith, H. W	250,000	437,401					437,401
Smith, M. C	250,000						

N° 28—Liste des navires canadiens et américains, leur tonnage et la quantité, etc.—*Fin.*

Vaisseaux américains.	Tonnage.	Quantité transportée.					
		Blé.	Avoine.	Orge.	Graine de lin.	Criblures.	Total.
	Boiss.	Boiss.	Boiss.	Boiss.	Boiss.	Boiss.	Boiss.
Vaisseaux américains—Fin.							
Smith, H. B	350,000						
Shaughnessy	295,000	276,405					276,405
Sullivan	340,000	332,663					332,663
Senolo	180,000	172,768			59,492		232,260
Stanton, J. L	310,000	300,859					300,859
Smith, L. C	310,000	321,904					321,904
Sierra	250,000						
Senator	220,000	151,813		50,000			201,813
Sahara	300,000						
Squnders, E. W	220,000						
Sultana	200,000	173,750					173,750
Sonoma	250,000	296,309	170,001	56,728			523,038
Stanton, Jno	330,000						
Stadacona	330,000	460,350	247,392	56,490		134,758	898,990
Squires, F. B	240,000						
Tomlinson, G. A	330,000	310,333					310,333
Taylor, Moses	230,000	221,028					221,028
Thompson, A. W	310,000	619,140					619,140
Truesdale, W. H	250,000	487,319					487,319
Umbria	230,000	233,935					233,935
Upsin, A. S	220,000	128,552			70,760		199,312
Upsin, S	310,000	311,574					311,574
Unganda	120,000						
Wisconsin	275,000	452,235					452,235
Woodrofe, L	230,000	472,500			239,000		711,500
Western Star	250,000	471,736					471,736
Wells, F. B	265,000						
Weeks, J. L	250,000	225,923					225,923
Walker, P. G	235,000	188,247	80,001				268,248
Walsh, J. P	295,000	288,000					288,000
Wallace, J. C	250,000	347,654					347,654
Wainwright	250,000	240,317					240,317
Ward, Anna	330,000	330,662					330,662
Wilson, Thos. Captain	250,000	1,039,365	160,001				1,199,366
Yates, Harry	340,000	330,000					330,000
Yale	200,000	177,266					177,266
Zuma	100,000	130,938				76,733	207,671
Zimmerman, A	300,000	889,622					889,622
Totaux (Nombre 126)	30,147,000	32,548,065	1,191,348	788,615	621,119	453,804	35,602,951

RECAPITULATION.

Navires canadiens (No. 83)	8,952,000						
Aux ports canadiens		36,378,542	20,286,859	1,311,921	598,379	Rye 3,964	58,579,665
Aux ports étrangers		1,258,479		195,000			1,453,479
Navires étrangers (No. 126)	30,147,000						
Aux ports étrangers		32,548,065	1,191,348	788,615	621,119	453,804	35,602,951
Totaux	39,099,000	70,185,086	21,478,207	2,295,536	1,219,498	Seig. 3,964 453,804	95,636,095

Capacité moyenne—

Vaisseaux canadiens, saison de navigation..... 99,466 boisseaux.
Vaisseaux étrangers " " ..... 239,262 "

N° 29—Evaluation en acres ensemencés dans les provinces du Manitoba, Saskatchewan et Alberta pour les années 1900, 1901, 1902, 1903, 1904, 1905, 1906, 1907, 1908, 1909, 1910 et 1911.

Récolte de	Blé—Acres.				Avoine—Acres.					Orge—Acres.		
	Manitoba.	Territoires du Nord-Ouest.		Totaux.	Manitoba.	Territoires du Nord-Ouest.		Totaux.	Manitoba.	Territoires du Nord-Ouest.		Totaux.
		Saskatchewan.	Alberta.			Saskatchewan.	Alberta.			Saskatchewan.	Alberta.	
1900	1,457,396	412,864		1,870,260	429,108	175,439		604,547	155,111	17,044		172,155
1901	2,011,835	504,697		2,516,532	689,951	229,439		919,390	191,009	24,702		215,711
1902	2,039,940	625,758		2,665,698	725,060	310,367		1,035,427	329,990	36,445		366,435
1903	2,442,873	837,234		3,280,107	855,431	440,662		1,296,093	326,537	69,667		396,204
1904	2,369,118	965,549		3,334,667	943,574	523,634		1,467,208	361,004	86,154		47,158
1905	2,643,588	1,130,084	107,527	3,881,199	1,031,239	449,936	242,801	1,723,976	432,298	32,946	64,530	49,774
1906	3,141,537	1,730,586	177,127	5,049,250	1,155,961	639,893	335,728	2,131,582	474,242	53,565	73,588	5201,395
1907	2,789,553	2,047,724	207,900	5,045,177	1,213,596	801,810	307,093	2,322,499	649,570	79,339	54,698	683,607
1908	2,850,640	3,703,563	258,817	6,813,020	1,216,632	1,772,976	400,702	3,390,310	658,441	229,574	73,086	761,101
1909	2,642,111	4,085,000	330,000	7,057,111	1,373,683	2,240,000	500,000	4,113,683	601,008	244,000	100,000	9945,008
1910	2,962,187	4,664,834	592,960	8,219,981	1,486,436	2,082,607	492,589	4,061,632	624,644	234,394	90,901	949,939
1911	3,339,072	5,232,248			1,628,562	2,192,806			759,977	244,993		

	Lin—Acres.				Total,—Acres.			
1900	10,000			10,000	2,051,615	605,347		2,656,962
1901	20,979			20,979	2,913,774	758,838		3,672,612
1902	41,200	17,067		58,267	3,136,190	989,637		4,125,827
1903	55,900	32,431		88,331	3,680,741	1,379,994		5,060,735
1904	35,428	16,264		51,692	3,752,241	1,591,601		5,343,842
1905	24,770	25,315	581	50,666	4,131,895	1,638,281	415,439	6,185,615
1906	18,790	76,005	3,647	98,442	4,790,530	2,500,049	590,090	7,880,669
1907	25,915	128,528	†7,230	161,673	4,678,634	3,057,401	576,921	8,312,956
1908	50,187	264,728	8,046	322,961	4,775,900	5,970,841	740,657	11,487,392
1909	‡25,096	319,100	*11,200	355,396	4,641,898	6,888,100	941,200	12,471,198
1910	Rye 6,361 Peas 2,247 41,002	396,230	Rye 1,522 15,271	462,633	5,122,877	7,378,065	1,193,243	13,694,185
1911	85,836 Rye 6,167	932,408			5,821,864	8,602,455		

Note.—Avant 1905, les provinces de Saskatchewan et de l'Alberta formaient ce que l'on appelle les Territoires du Nord-Ouest.

† De cette quantité 591 et 151 acres sont en seigle et en épeautre respectivement.

* De cette quantité 1,000 et 500 acres sont en seigle et en épeautre respectivement. Alberta.

‡ De cette quantité 3,007 et 1,454 acres sont en seigle et en pois respectivement. Manitoba.

N° 30—Evaluation du rendement moyen par acre, des différentes sortes de grains cultivés dans les provinces du Manitoba, de la Saskatchewan et de l'Alberta, pour les années de 1898 et 1911.

Année.	Manitoba.	Rendement par acre—Blé.			Rendement par acre—Avoine.			Rendement par acre—Orge.			Rendement par acre—Lin.		
		Saskatchewan.	Alberta.		Manitoba.	Saskatchewan.	Alberta.	Manitoba.	Saskatchewan.	Alberta.	Manitoba.	Saskatchewan.	Alberta.
			Printemps	Hiver									
1898	17.41	17.30	25.27	.....	35.02	23.95	44.50	29.17	21.81	32.00	14.00	.....	.....
1899	17.13	18.49	23.74	.....	38.30	30.17	42.16	29.40	20.97	26.80	14.00	.....	.....
1900	8.9	9.	19.22	.....	20.5	16.68	33.82	18.9	18.16	25.37	8.4	.....	.....
1901	25.1	25.41	24.58	.....	40.3	44.76	40.68	34.2	31.48	32.81	12.7	.....	.....
1902	26.	22.57	18.86	.....	47.5	30.93	31.74	35.9	20.91	21.31	13.7	9.80	12.0
1903	16.42	19.44	18.65	23.95	38.62	32.71	31.95	26.66	24.94	25.51	10.5	9.02	9.34
1904	16.52	17.51	16.58	18.33	38.8	31.04.	31.04	30.54	24.27	26.12	13.1	10.45	13.63
1905	21.07	23.09	21.46	21.41	42.6	42.70	39.18	32.5	27.11	27.36	13.2	15.73	14.34
1906	19.49	21.40	23.07	21.11	43.85	37.45	39.12	36.96	24.57	29.32	14.6	9.35	10.65
1907	14.22	13.52	18.25	20.66	34.8	29.09	30.11	25.7	17.02	19.78	12.25	10.62	7.87
1908	17.28	13.68	18 81	29.47	36.8	27.29	36.93	27.54	17.28	25.03	11.8	9.78	7.96
1909	17.33	22.1	25.	25.	37.1	47.1	40.	27.31	32.1	25.	12.29	13.9	8½.
1910	13.47	15.58	12.61	15.48	28.7	30.40	24.64	20.75	24.58	20.78	9.97	7.68	3.02
1911	18.29	18.50	.....	.....	45.3	45.0	.....	31.5	28.0	.....	14.00	11.13	.....

N° 31—EVALUATION en acres ensemencés dans les provinces d'Ontario, Québec, Nouveau-Brunswick, Nouvelle-Ecosse et l'Ile-du-Prince-Edouard pour les années sous-mentionnées.

Années.	BLÉ—ACRES.						AVOINE—ACRES.					
	Ontario.	Québec.	Nouv.-Brunswick.	Nouv.-Ecosse.	Ile du Prince-Edoua.	Total.	Ontario.	Québec.	Nouveau-Brunswick.	Nouvelle-Ecosse.	Ile-du-Prince-Edouard.	Total.
1900	1,445,545	.....	26,867	.....	.....	1,472,412	2,398,834	.....	178,992	.....	.....	2,577,826
1901	1,269,635	133,764	26,010	16,327	.....	1,445,736	2,408,464	1,349,384	184,114	90,924	.....	4,032,886
1902	1,051,707	.....	22,602	.....	.....	1,074,309	2,500,758	.....	171,913	.....	.....	2,672,671
1903	913,546	.....	21,544	.....	.....	935,090	2,638,665	.....	176,909	.....	.....	2,815,574
1904	833,485	.....	20,410	.....	.....	853,895	2,654,936	.....	178,074	.....	.....	2,833,010
1905	986,329	.....	20,684	.....	.....	1,007,013	2,668,416	.....	187,146	.....	.....	2,855,562
1906	959,032	.....	20,824	.....	.....	979,856	2,716,711	.....	194,647	.....	.....	2,911,358
1907	820,678	107,698	20,601	20,419	35,847	1,005,243	2,932,509	1,483,163	194,211	128,779	174,930	4,913,592
1908	821,766	105,500	17,579	20,600	27,600	993,045	2,774,259	1,542,500	191,865	135,000	150,100	4,793,724
1909	798,536	100,500	14,447	20,600	26,100	960,183	2,695,585	1,574,100	194,815	138,000	184,000	4,786,500
1910	872,792	99,400	13,988	21,630	.....	1,007,810	2,757,933	1,649,600	196,795	144,900	.....	4,749,228
1911	971,203	71,086	13,226	9,917	.....	1,065,432	2,699,230	1,430,677	198,120	84,499	.....	4,412,526

Années.	ORGE—ACRES.						POIS—ACRES.					
	Ontario.	Québec.	Nouv.-Brunswick.	Nouv.-Ecosse.	Ile-du-Prince-Edoua.	Total.	Ontario.	Québec.	Nouv.-Brunswick.	Nouvelle-Ecosse-	Ile-du-Prince-Edouard.	Total.
1900	557,810	.....	5,053	.....	.....	562,863	661,592	.....	.....	.....	.....	661,592
1901	637,201	104,017	4,396	7,679	.....	753,293	602,724	77,960	.....	148	.....	680,832
1902	661,622	.....	4,235	.....	.....	665,857	532,639	.....	.....	.....	.....	532,639
1903	709,839	.....	4,113	.....	.....	713,952	407,133	.....	.....	.....	.....	407,133
1904	772,434	.....	3,906	.....	.....	776,340	339,260	.....	.....	.....	.....	339,260
1905	772,633	.....	4,104	.....	.....	776,737	374,518	.....	.....	.....	.....	374,518
1906	756,163	.....	4,277	.....	.....	760,440	410,356	.....	.....	.....	.....	410,356
1907	766,891	112,979	4,094	10,234	5,497	899,695	340,977	55,817	.....	1,635	636	399,065
1908	734,029	109,600	3,416	9,700	5,900	862,645	396,642	51,900	.....	1,500	600	450,642
1909	695,262	108,400	10,600	.....	5,900	820,162	381,609	46,400	.....	1,500	600	430,109
1910	626,144	104,000	.....	10,900	.....	741,044	403,414	44,000	.....	11,500	.....	458,914
1911	616,977	106,010	.....	6,361	.....	729,348	304,491	33,048	.....	195	.....	337,734

N° 31—EVALUATION en acres ensemencés dans les provinces d'Ontario, Québec, Nouveau-Brunswick, Nouvelle-Ecosse et l'Ile du Prince-Edouard pour les années sous-mentionnées—*Fin.*

Années.	SEIGLE—ACRES.						BLÉ D'INDE.—ACRES.					
	Ontario.	Québec.	Nouv.-Brunswick.	Nouv.-Ecosse.	Ile-du-Prince-Edoua.	Total.	Ontario.	Québec.	Nouv.-Brunswick.	Nouvelle-Ecosse.	Ile-du-Prince-Edouard.	Total.
1900	142,213	.....	.....	.....	.....	142,213	330,772	.....	.....	.....	.....	330,772
1901	158,236	19,530	.....	1,015	.....	178,781	323,923	.....	55,815	1,757	.....	381,495
1902	189,318	.....	.....	.....	.....	189,318	371,959	.....	.....	.....	.....	371,959
1903	179,277	.....	.....	.....	.....	179,277	378,924	.....	.....	.....	.....	378,924
1904	130,702	.....	.....	.....	.....	130,702	339,882	.....	.....	.....	.....	339,882
1905	101,292	.....	.....	.....	.....	101,292	295,005	.....	.....	.....	.....	295,005
1906	79,870	.....	.....	.....	.....	79,870	470,252	.....	.....	.....	.....	470,252
1907	69,745	22,005	.....	845	49	92,644	544,288	.....	.....	2,055	1,016	547,359
1908	87,908	20,200	.....	.....	.....	108,108	533,443	33,600	.....	.....	.....	567,043
1909	94,661	19,000	.....	.....	.....	113,661	322,789	32,200	.....	.....	.....	354,989
1910	95,397	17,700	.....	.....	.....	113,097	320,519	29,099	.....	.....	.....	349,618
1911	98,652	20,440	.....	963	.....	120,055	308,350	25,273	.....	.....	.....	333,623

Années.	SARRASIN—ACRES.						TOTAL—ACRES.					
	Ontario.	Québec.	Nouv.-Brunswick.	Nouv.-Ecosse.	Ile-du-Prince-Edoua.	Total.	Ontario.	Québec.	Nouv.-Brunswick.	Nouvelle-Ecosse.	Ile-du-Prince-Edouard.	Total.
1900	102,570	.....	69,165	.....	.....	171,735	5,659,336	.....	280,077	.....	.....	5,939,413
1901	88,266	102,602	70,114	9,345	.....	270,327	5,488,449	1,843,072	284,634	127,195	.....	7,743,350
1902	93,324	.....	63,022	.....	.....	156,346	5,308,003	.....	261,772	.....	.....	5,569,775
1903	95,487	.....	61,495	.....	.....	156,982	5,322,871	.....	264,061	.....	.....	5,586,932
1904	100,608	.....	61,574	.....	.....	162,182	5,161,307	.....	263,964	.....	.....	5,425,271
1905	101,591	.....	60,565	.....	.....	162,156	5,198,193	.....	272,499	.....	.....	5,470,692
1906	106,444	.....	57,588	.....	.....	164,032	5,498,828	.....	277,336	.....	.....	5,776,164
1907	113,039	1,248	58,262	18,657	4,294	195,500	5,588,127	1,782,910	277,168	182,624	222,269	8,053,098
1908	140,605	91,400	58,444	18,000	3,900	312,349	5,488,652	1,954,700	271,304	184,800	188,100	8,087,556
1909	176,630	70,600	56,735	18,000	3,840	325,805	5,165,072	1,951,200	265,997	188,700	220,400	7,791,369
1910	194,913	69,456	56,305	18,000	.....	338,674	5,271,112	2,013,255	267,088	206,930	.....	7,758,385
1911	189,039	110,609	55,979	7,904	.....	363,531	5,187,942	1,797,143	267,325	109,839	.....	7,362,249

N° 32—ESTIMATION du rendement moyen par acre des grains suivants, cultivés dans les provinces d'Ontario, Québec, Nouveau-Brunswick, Nouvelle-Ecosse et l'Ile du Prince-Edouard pour les années de 1898 à 1911.

Années.	BLÉ.						AVOINE.				
	Ontario.		Québec.	Nouveau-Brunswick.	Nouvelle-Ecosse.	Ile du Prince-Edouard.	Ontario.	Québec.	Nouveau-Brunswick.	Nouvelle-Ecosse.	Ile du Prince-Edouard.
	Aut.	Print.									
1898	24.	17.7	.....	.....	.....	.....	36.6	.....	.....	.....	.....
1899	13.3	17.7	.....	.....	.....	.....	38.0	.....	.....	.....	.....
1900	21.9	18.4	.....	.....	.....	.....	37.4	.....	.....	.....	.....
1901	17.5	15.4	.....	.....	.....	.....	32.5	.....	.....	.....	.....
1902	27.0	20.0	.....	20.0	.....	.....	42.6	.....	30.8	.....	.....
1903	25.9	18.7	.....	21.1	.....	.....	41.6	.....	32.7	.....	.....
1904	15.1	15.4	.....	17.6	.....	.....	38.5	.....	.....	28.9	.....
1905	22.5	18.8	.....	19.6	.....	.....	39.6	.....	29.3	.....	.....
1906	23.9	19.0	.....	19.5	.....	.....	39.9	.....	29.2	.....	.....
1907	23.0	17.1	.....	19.9	.....	.....	28.5	.....	29.5	.....	.....
1908	24.2	15.5	13.50	16.6	20.0	.....	34.8	23.0	28.1	30.0	.....
1909	24.1	16.5	16.71	18.5	20.0	.....	33.5	27.0	29.1	30.0	.....
1910	26.7	19.3	18.38	19.0	25.0	.....	37.0	29.66	29.7	38.0	.....
1911	21.4	17.2	17.73	19.2	21.05	.....	31.4	26.22	30.1	29.24	.....

Années.	Orge.					Maïs.				
	Ontario.	Québec.	Nouveau-Brunswick.	Nouvelle-Ecosse.	Ile du Prince-Edouard.	Ontario.	Québec.	Nouveau-Brunswick.	Nouvelle-Ecosse.	Ile du Prince-Edouard.
1898	28.9	.....	.....	.....	.....	70.9	.....	.....	.....	.....
1899	30.2	.....	.....	.....	.....	65.0	.....	.....	.....	.....
1900	29.3	.....	.....	.....	.....	81.9	.....	.....	.....	.....
1901	26.3	.....	.....	.....	.....	76,7	.....	.....	.....	.....
1902	33.1	.....	25.1	.....	.....	55.1	.....	.....	.....	.....
1903	34.3	.....	25.1	.....	.....	77.3	.....	.....	.....	.....
1904	31.8	.....	22.7	.....	.....	61.4	.....	.....	.....	.....
1905	31.4	.....	23.5	.....	.....	70.9	.....	.....	.....	.....
1906	33.4	.....	23.2	.....	.....	82.9	.....	.....	.....	.....
1907	28.3	.....	23.5	.....	.....	64.7	.....	.....	.....	.....
1908	28,5	19.80	22.2	23.0	.....	78.8	33.50	.....	.....	.....
1909	27.0	24.02	.....	23.0	.....	70.1	32.50	.....	.....	.....
1910	30.5	24.49	.....	29.0	.....	77.7	29.54	.....	.....	.....
1911	26.3	22.76	.....	25.77	.....	71.1	30.32	.....	.....	.....

N° 33—ESTIMATION du rendement moyen par acre des grains suivants, cultivés dans les provinces d'Ontario, Québec, Nouveau-Brunswick, Nouvelle-Ecosse et l'Ile du Prince-Edouard pour les années 1898 à 1911—*Fin.*

Années.	SEIGLE.					POIS.				
	Ontario.	Québec.	Nouveau-Brunswick.	Nouvelle-Ecosse.	Ile du Prince-Edouard.	Ontario.	Québec.	Nouveau-Brunswick.	Nouvelle-Ecosse.	Ile du Prince-Edouard.
1898	16·2	.....	.....	.....	.....	15·6	.....	.....	.....	.....
1899	16·6	.....	.....	.....	.....	20·4	.....	.....	.....	.....
1900	16·6	.....	.....	.....	.....	21·2	.....	.....	.....	.....
1901	16·1	.....	.....	.....	.....	16·7	.....	.....	.....	.....
1902	18.15	.....	.....	.....	.....	14·4	.....	.....	.....	.....
1903	16·6	.....	.....	.....	.....	21·9	.....	.....	.....	.....
1904	15·3	.....	.....	.....	.....	19·5	.....	.....	.....	.....
1905	16·9	.....	.....	.....	.....	19·0	.....	.....	.....	.....
1906	16·6	.....	.....	.....	.....	18·0	.....	.....	.....	.....
1907	15·5	.....	.....	.....	.....	21·6	.....	.....	.....	.....
1908	16·5	16·10	.....	.....	.....	18·7	13·00	.....	19·00	.....
1909	16·6	17·60	.....	.....	.....	20·0	16·20	.....	24·00	.....
1910	17·0	17·40	.....	.....	.....	14·9	16·57	.....	21·00	.....
1911	15·8	15·72	.....	16·00	.....	14·7	15·91	.....	22·40	.....

Années.	SARRASIN.									
	Ontario.	Québec.	Nouveau-Brunswick.	Nouvelle-Ecosse.	Ile du Prince-Edouard.	Ontario.	Québec.	Nouveau-Brunswick.	Nouvelle-Ecosse.	Ile du Prince-Edouard.
1898	15·8	.....	.....	.....	.....	.....	.....	.....	.....	.....
1899	16·7	.....	.....	.....	.....	.....	.....	.....	.....	.....
1900	18·3	.....	.....	.....	.....	.....	.....	.....	.....	.....
1901	19·9	.....	.....	.....	.....	.....	.....	.....	.....	.....
1902	20·5	.....	23·8	.....	.....	.....	.....	.....	.....	.....
1903	21·5	.....	23·1	.....	.....	.....	.....	.....	.....	.....
1904	20·5	.....	20·4	.....	.....	.....	.....	.....	.....	.....
1905	21·7	.....	19·1	.....	.....	.....	.....	.....	.....	.....
1906	16·8	.....	20·4	.....	.....	.....	.....	.....	.....	.....
1907	22·5	.....	24·9	.....	.....	.....	.....	.....	.....	.....
1908	23·6	23·10	23·4	31·	.....	.....	.....	.....	.....	.....
1909	24·2	28·08	24·7	26·	.....	.....	.....	.....	.....	.....
1910	24·1	26·65	24·6	27·	.....	.....	.....	.....	.....	.....
1911	20·4	22·57	20·9	21·81	.....	.....	.....	.....	.....	.....

N° 33—Estimation de la production du grain en Canada.

Note.—A.—Automne; P.—Printemps; H.—Hiver.

Province.	Blé.	Avoine.	Orge.	Lin.	Seigle.	Pois.	Sarrasin.	Totaux.
1900.	Boiss.	Boiss.	Boiss.	Boiss.	Boiss.	Boiss.	Boiss.	Boiss.
Ontario	A. 23,369,737 P. 6,940,333	89,693,327	16,909,751	.....	2,357,635	14,058,198	1,874,261	155,203,242
Nouveau-Brunswick	504,301	5,281,690	120,222	.....	.....	.....	1,527,610	7,433,823
Manitoba	13,025,252	8,814,312	2,939,477	164,313	25,792	9,048	.....	24,978,194
Territoires du N.-O	4,028,294	4,226,152	353,216	.....	.....	.....	.....	8,607,662
Totaux	47,867,917	108,015,481	20,322,666	164,313	2,383,427	14,067,246	3,401,871	196,222,921
1901.								
Ontario	A. 16,017,029 P. 5,498,751	78,334,490	16,761,076	.....	2,547,313	10,089,173	1,757,071	131,004,903
Nouveau-Brunswick	478,886	4,944,992	99,540	.....	.....	.....	.....	5,523,418
Manitoba	50,011,835	27,796,588	6,536,155	266,420	62,261	16,349	.....	84,689,608
Territoires du N.-O	12,808,447	11,113,066	795,100	195,100	.....	.....	.....	24,911,713
Totaux	84,814,948	122,189,136	24,191,871	461,520	2,609,574	10,105,522	1,757,071	246,129,642
1902.								
Ontario	A. 20,233,669 P. 6,048,024	106,431,439	21,890,602	.....	3,509,332	7,664,679	1,911,683	167,689,428
Nouveau-Brunswick	453,640	5,313,349	106,701	.....	.....	.....	1,501,731	7,375,421
Manitoba	53,077,267	34,478,160	11,848,422	564,440	49,900	34,154	.....	100,052,343
Territoires du N.-O	13,956,850	10,661,295	870,417	170,670	.....	.....	.....	25,659,232
Totaux	93,769,450	156,884,243	34,716,142	735,110	3,559,232	7,698,833	3,413,414	300,776,424
1903.								
Ontario	A. 17,242,763 P. 4,650,707	110,228,103	24,378,817	.....	2,970,768	8,924,650	2,049,169	170,444,977
Nouveau-Brunswick	456,235	5,791,607	105,117	.....	.....	.....	1,424,728	7,777,687
Manitoba	40,116,348	33,035,744	8,707,252	586,950	88,182	41,483	.....	82,575,959
Territoires du N.-O	16,029,149	14,179,705	1,842,284	292,852	.....	.....	.....	32,343,990
Totaux	78,495,202	163,235,159	35,033,470	879,802	3,058,950	8,966,133	3,473,897	293,142,613

N° 33—Estimation de la production du grain en Canada.—*Suite.*

NOTE.—A.—Automne; P.—Printemps; H.—Hiver.

Province.	Blé.	Avoine.	Orge.	Lin.	Seigle.	Pois.	Sarrasin.	Totaux.
	Boiss.	Boiss.	Boiss.	Boiss.	Boiss.	Boiss.	Boiss.	Boiss.
1904.								
Ontario	A. 9,160,623 P. 3,471,103	102,173,443	24,567,825	.....	2,001,826	6,629,866	2,066,234	150,070,920
Nouveau-Brunswick	359,545	5,153,262	88,772	.....	.....	.....	1,262,050	6,863,629
Manitoba	39,162,458	36,289,979	11,177,970	464,106	125,860	.....	.....	87,220,373
Territoires du N.-O	16,875,537	16,365,846	2,206,577	171,437	.....	.....	.....	35,619,397
Totaux	69,029,266	159,982,530	38,041,144	635,543	2,127,686	6,629,866	3,328,284	279,774,319
1905.								
Ontario	A. 17,933,961 P. 3,582,627	105,563,272	24,265,394	.....	1,714,951	7,100,021	2,199,652	162,360,178
Nouveau-Brunswick	404,897	5,486,528	96,809	.....	.....	.....	1,157,237	7,145,471
Manitoba	55,761,416	45,484,025	14,064,175	326,964	173,075	53,706	.....	115,863,361
Saskatchewan	26,107,286	19,213,055	893,396	398,399	.....	.....	.....	46,612,136
Alberta	2,306,524	9,514,180	1,773,914	8,337	.....	.....	.....	13,602,955
Totaux	106,096,711	185,261,360	41,093,688	733,700	1,888,026	7,153,727	3,356,889	345,584,101
1906..								
Ontario	A. 18,841,774 P. 3,267,000	108,341,455	25,253,011	*23,988,682	1,327,582	7,388,987	1,792,903	190,201,394
Nouveau-Brunswick	406,853	5,695,580	99,355	.....	.....	.....	1,179,998	7,381,786
Nouvelle-Ecosse	200,002	2,100,000	150,000	.....	14,000	.....	.....	2,464,000
Manitoba	61,250,413	50,692,977	17,532,553	274,330	100,680	67,301	.....	129,918,254
Saskatchewan	37,040,098	23,965,528	1,316,415	710,689	.....	†19,480	.....	63,052,210
Alberta	H. 1,301,359 P. 2,664,661	13,136,913	2,157,957	38,491	22,462	†11,423	.....	19,333,266
Colombie-Britannique	533,333	1,529,411	625,000	.....	.....	.....	.....	2,687,744
Totaux	125,505,491	205,461,864	47,134,291	*23,988,682 1,023,510	1,464,724	†30,903 7,456,288	2,972,901	415,038,654
1907.								
Ontario	A. 15,545,491 2,473,651	83,524,301	21,718,332	*22,247,931	1,081,706	7,365,036	2,546,468	156,502,916
Nouveau-Brunswick	410,714	5,748,134	96,558	.....	.....	.....	1,451,911	7,707,317
Nouvelle-Ecosse	336,318	4,105,580	283,646	.....	14,088	.....	.....	4,739,632

Québec	A. 47,563 / P. 1,692,164	41,327,762	2,885,347	.....	340,000	1,017,223	2,811,810	50,121,869
Ile du Prince-Edouard	582,450	6,313,872	172,371	.....	939	9,088	141,194	7,219,914
Totaux, provinces de l'est	21,088,351	141,019,649	25,156,254	*22,247,931	1,436,733	8,391,347	6,951,383	226,291,648
Manitoba	39,688,266	42,140,745	16,752,724	317,347	83,682	27,521	.....	99,010,285
Saskatchewan	27,691,601	23,324,903	1,350,265	1,364,716	.....	.....	.....	53,731,485
Alberta	H. 1,932,925 / P. 2,261,610	9,247,914	1,082,460	50,002	10,595	†3,346	.....	14,588,852
Colombie-Britannique	442,000	1,730,000	88,560	.....	21,600	.....	.....	2,282,160
Totaux, provinces de l'ouest	72,016,402	76,443,562	19,274,009	1,732,065	115,877	†3,346 / 27,521	.....	169,612,782
Grands totaux	93,104,753	217,463,211	44,430,263	*22,247,931 / 1,732,065	1,552,610	†3,346 / 8,418,868	6,951,383	395,904,430
1908.								
Ontario	A. 16,430,476 / P. 2,197,716	96,626,419	20,888,569	*23,601,122	1,453,616	7,401,336	3,323,688	171,922,922
Nouveau-Brunswick	292,491	5,396,273	75,915	.....	.....	.....	1,372,072	7,136,751
Nouvelle-Ecosse	412,000	4,050,000	223,100	.....	.....	28,500	558,000	5,271,600
Québec	1,424,000	35,478,000	2,170,000	*1,126,000	325,000	675,000	2,111,000	43,309,000
Ile du Prince-Edouard	425,000	6,124,000	248,000	.....	.....	14,000	129,000	6,940,000
Totaux, provinces de l'est	21,181,683	147,674,692	23,605,584	24,727,122*	1,778,616	8,118,836	7,493,740	234,580,273
Manitoba	49,252,539	44,686,043	18,135,757	502,206	334,609	147,033	.....	113,058,187
Saskatchewan	50,654,629	48,379,838	3,965,724	2,589,352	55,008	.....	†90,713	105,735,264
Alberta	P. 4,001,503 / H. 3,093,422	15,922,974	1,949,164	73,762	22,625	.....	†9,697	25,073,147
Colombie-Britannique	464,100	1,816,500	93,000	.....	22,700	.....	.....	2,396,300
Totaux, provinces de l'ouest	107,466,193	110,805,355	24,143,645	3,165,320	434,942	147,033	†100,410	246,262,898
Grands totaux	128,647,876	258,480,047	47,749,229	*24,727,122 / 3,165,320	2,213,558	8,265,869	†100,410 / 7,493,740	480,843,171
1909.								
Ontario	A. 15,967,653 / P. 2,223,567	90,235,579	18,776,777	*22,619,690	1,573,921	7,613,656	4,280,790	163,291,633
Nouveau-Brunswick	268,079	5,682,338	70,000	.....	.....	.....	1,405,775	7,426,192
Nouvelle-Ecosse	412,000	4,140,000	243,800	.....	.....	36,000	468,000	5,299,800
Québec	1,679,000	42,501,000	2,604,000	*1,047,000	335,000	752,000	1,982,000	50,900,000
Ile du Prince-Edouard	537,000	7,246,000	275,000	.....	.....	19,000	130,000	8,207,000
Totaux, provinces de l'est	21,087,299	149,804,917	21,969,577	*23,666,690	1,908,921	8,420,656	8,266,565	235,124,625

N° 33—Estimation de la production du grain en Canada—*Fin.*

Note.—A.—Automne, P.—Printemps, H.—Hiver.

Province.	Blé.	Avoine.	Orge.	Lin.	Seigle.	Pois.	Sarrasin.	Totaux.
	Boiss.	Boiss.	Boiss.	Boiss.	Boiss.	Boiss.	Boiss.	Boiss.
1909—*Fin*								
Manitoba	45,774,707	50,983,056	16,416,634	253,636	50,891	25,527	.....	113,504,451
Saskatchewan	90,215,000	105,465,000	7,833,000	4,448,700	.....	.....	.....	207,961,700
Alberta	P. 6,250,000 / H. 2,000,000	20,000,000	2,500,000	82,450	18,000	11,500	.....	30,861,950
Colombie-Britannique	460,524	2,162,350	91,474	.....	.....	.....	.....	2,714,348
Totaux, provinces de l'est	144,700,231	178,610,406	26,841,108	4,784,786	68,891	37,027	.....	355,042,449
Grands totaux	165,787,530	328,415,323	48,810,685	4,784,786 *23,666,690	1,977,812	8,457,683	8,266,565	590,167,074
1910.								
Ontario	A. 19,837,172 / P. 2,489,833	102,084,924	19,103,107	*24,900,386	1,620,333	6,016,003	4,693,881	180,745,639
Nouveau-Brunswick	265,848	5,847,877	.....	.....	.....	.....	1,390,717	7,504,442
Nouvelle-Ecosse	534,255	5,550,200	316,000	.....	.....	31,500	486,000	6,917,955
Québec	1,827,000	48,927,000	2,547,000	*860,000	308,000	729,000	1,851,000	57,049,000
Ile du Prince-Edouard	550,000	6,250,000	225,000	.....	.....	12,000	115,000	7,152,000
Totaux, provinces de l'est	25,504,108	168,660,001	22,191,107	*25,760,386	1,928,333	6,788,503	8,536,598	259,369,036
Manitoba	39,916,391	42,647,766	12,960,038	410,928	100,388	33,004	.....	96,068,515
Saskatchewan	72,666,399	63,315,295	5,859,018	3,044,138	.....	.....	.....	144,884,850
Alberta	P. 5,697,956 / H. 2,206,564	12,158,530	1,889,509	46,155	28,306	.....	.....	22,027,020
"	.....	.....	.....	.....	.....	.....	.....	.....
Totaux, provinces de l'ouest	120,487,310	118,121,591	20,708,565	3,501,221	128,694	33,004	.....	262,980,385
Grands totaux	145,991,418	286,781,592	42,899,672	29,261,607	6,821,507	6,821,507	8,356,598	522,459,421
1911.								
Ontario	A. 17,926,586 / P. 2,295,534	84,829,232	16,248,129	*21,913,290	1,562,971	4,462,182	3,852,231	153,090,155
Nouveau-Brunswick	254,771	5,970,435	.....	.....	.....	.....	1,173,147	7,398,353
Nouvelle-Ecosse	208,800	2,471,000	164,000	.....	15,400	4,600	172,400	3,036,200

Québec	1,260,000	37,512,000	2,413,000	*766,000	321,000	526,000	2,496,000	45,294,000
Ile du Prince-Edouard	500,000	4,650,000	175,000	.....	.....	10,000	110,000	5,445,000
Totaux, provinces de l'est	22,445,691	135,432,667	19,000,129	22,679,290	1,899,371	5,002,782	7,803,778	214,263,708
Manitoba	P. 60,842,636 / A. 216,150	73,786,683	23,999,239	1,205,727	136,067	45,985	.....	160,232,487
Saskatchewan	96,796,588	98,676,270	6,859,804	10,377,701	.....	.....	.....	212,710,363
Alberta	.....	.....	.....	.....	.....	.....	.....	.....
Colombie-Britannique	381,876	1,904,333	79,243	40	4,990	.....	.....	2,370,482
Totaux, provinces de l'ouest	.....	.....	.....	.....	.....	.....	.....	.....
Grands totaux	.....	.....	.....	.....	.....	.....	.....	.....

* Maïs. † Epeautre.

NOTE.—Ces chiffres sont ceux compilés par les différentes provinces.

N° 34 — Production mondiale de blé.

Pays.	1906.	1907.	1908.	1909.	1910.	1911.
	Boisseaux.	Boisseaux.	Boisseaux.	Boisseaux.	Boisseaux.	Boisseaux.
Amérique du Nord—						
Etats-Unis	735,261,000	634,087,000	(1) 664,602,000	737,189,000	(2) 695,443,000	(1) 621,338,000
Canada	128,000,000	92,662,753	128,647,876	(2) 166,744,000	(7) 149,990,000	(6) 215,851,000
Mexique	7,000,000	10,000,000	8,000,000	9,600,000	8,000,000	8,000,000
Total, Amérique du Nord	870,261,000	736,749,753	801,249,876	913,533,000	853,433,000	845,189,000
Amérique du Sud—						
Argentine	134,931,000	155,993,000	192,489,000	(8) 156,164,000	(10) 131,012,000	(8) 170,565,000
Chili	12,157,000	15,776,000	17,000,000	20,000,000	19,743,000	38,581,000
Uruguay	4,606,000	6,867,000	7,430,000	8,000,000	8,000,000	9,600,000
Total, Amérique du Sud	151,694,000	178,636,000	216,919,000	184,164,000	158,755,000	218,746,000
Europe—						
Autriche-Hongrie	268,675,000	185,059,000	230,624,000	(6) 187,431,000	(5) 259,272,000	(5) 251,923,000
Belgique	12,964,000	12,000,000	13,000,000	16,000,000	14,400,000	14,617,000
Bulgarie	55,076,000	30,000,000	47,072,000	42,472,000	61,126,000	72,005,000
Danemark	4,161,000	4,000,000	4,400,000	3,771,000	4,226,000	4,731,000
Finlande	100,000	100,000	135,000	.....	.....	.....
France	324,919,000	369,970,000	310,526,000	(3) 359,178,000	(4) 263,922,000	(4) 320,142,000
Allemagne	144,754,000	127,843,000	138,442,000	138,617,000	(8) 142,509,000	(9) 150,053,000
Grèce	8,000,000	8,000,000	7,000,000	6,400,000	6,400,000	6,000,000
Italie	176,464,000	177,543,000	150,792,000	(5) 189,961,000	(6) 153,339,000	(7) 192,397,000
Monténégro	200,000	200,000	200,000	.....	.....	.....
Pays-Bas	4,978,000	5,000,000	5,075,000	4,113,000	4,324,000	5,648,000
Norvège	303,000	200,000	330,000	312,000	314,000	270,000
Portugal	9,000,000	6,000,000	5,000,000	4,000,000	4,000,000	8,000,000
Roumanie	113,867,000	42,237,000	54,813,000	58,873,000	110,828,000	95,657,000
Russie—						
Russie proprement dite	344,765,000					
Pologne	21,152,000	455,000,000	(2) *569,484,000	(1) 790,245,000	(1) 776,619,000	(2) 509,494,000
Caucasie du Nord	85,046,000					
	450,963,000					
Servie	13,211,000	8,375,000	14,000,000	15,200,000	11,600,000	15,200,000
Espagne	140,656,000	100,331,000	119,870,000	144,105,000	(9) 137,449,000	(10) 148,497,000
Suède	6,650,000	5,953,000	6,756,000	6,910,000	7,522,000	8,234,000

Suisse	4,000,000	4,000,000	3,527,000	3,568,000	3,417,000	3,524,000
Turquie	25,000,000	16,000,000	25,000,000	32,000,000	32,000,000	32,000,000
Royaume-Uni	62,481,000	58,275,000	55,585,000	63,197,000	58,235,000	64,381,000
Total, Europe	1,826,422,000	1,616,086,000	1,761,731,000	2,066,353,000	2,051,502,000	1,902,773,000
Asie—						
Indes Britanniques (comprenant certains états aborigènes)	320,288,000	315,386,000	229,092,000	(4) 283,495,000	(3) 357,109,000	(3) 370,414,000
Chypre	2,410,000	2,000,000	2,700,000	3,200,000	3,200,000	3,200,000
Empire Japonais	20,461,000	23,132,000	22,466,000	22,296,000	23,703,000	24,820,000
Perse	16,000,000	16,000,000	16,000,000	14,000,000	13,600,000	13,600,000
Russie—						
Asie Centrale	11,486,000					
Sibérie	45,833,000	56,000,000				
Trans-Caucasie	108,000					
	57,427,000					
Turquie	35,000,000	35,000,000	35,000,000	32,000,000	32,000,000	32,000,000
Total, Asie	451,586,000	447,518,000	305,258,000	354,991,000	429,612,000	444,034,000
Afrique—						
Algérie	34,080,000	31,120,000	28,000,000	34,769,000	39,375,000	36,596,000
Cap de Bonne-Espérance	2,000,000	2,000,000	2,000,000	2,800,000	2,800,000	
Egypte	12,000,000	12,000,000	25,000,000	12,000,000	12,000,000	37,933,000
Natal	8,000	6,000	3,000			
Soudan	542,000	500,000	500,000			
Tunisie	4,409,000	6,000,000	2,838,000	6,430,000	5,512,000	8,635,000
Total, Afrique	53,039,000	51,626,000	58,341,000	55,999,000	59,687,000	83,164,000
Australie	70,681,000	68,185,000	45,987,000	62,591,000	90,642,000	75,354,000
Nouvelle-Zélande	7,013,000	5,782,000	5,743,000	8,773,000	8,235,000	6,488,000
Total, Australasie	77,694,000	73,967,000	51,730,000	71,364,000	98,877,000	81,842,000
Grand total	3,430,686,000	3,104,582,753	3,195,228,876	3,646,404,000	3,651,866,000	3,575,748,000

*Y compris la Russie Asiatique.

Le Canada, comme pays producteur de blé, a gagné une autre place qui lui donne le 6e rang.

N° 35.—Production mondiale d'avoine.

Pays.	1906.	1907.	1908.	1909.	1910.	1911.
	Boiss.	Boiss.	Boiss.	Boiss.	Boiss.	Boiss.
Amérique du Nord—						
Etats-Unis	(1) 964,905,000	(2) 754,443,000	(2) 807,156,000	(2) 948,097,000	(1) 1,060,484,000	(1) 922,298,000
Canada	(6) 251,194,000	(6) 210,869,000	(5) 258,480,047	(5) 353,466,000	(5) 323,449,000	(4) 348,188,000
Mexique	17,000	17,000	17,000	.....	.....	.....
Total, Amérique du Nord	1,216,116,000	965,329,000	1,065,653,047	1,301,563,000	1,383,933,000	1,270,486,000
Argentine	.....	.....	.....	30,103,000	38,321,000	57,255,000
Europe—						
Autriche-Hongrie	(5) 251,368,000	(5) 257,172,000	(6(222,374,000	(6) 254,657,000	(6) 211,697,000	(6) 237,263,000
Belgique	45,228,000	45,000,000	44,000,000	.....	.....	38,921,000
Bulgarie	18,793,000	18,000,000	8,500,000	8,805,000	12,417,000	19,243,000
Danemak	40,179,000	40,000,000	41,000,000	47,315,000	43,390,000	47,917,000
Finlande	18,000,000	18,000,000	19,000,000	.....	.....	.....
France	(4) 256,943,000	(4) 314,132,000	(4) 287,190,000	(4) 360,605,000	(4) 337,812,000	(5) 329,676,000
Allemagne	(3) 580,875,000	(3) 630,324,000	(3) 530,131,000	(3) 595,110,000	(3) 515,578,000	(3) 502,807,000
Grèce	.....	.....	.....	.....	.....	.....
Italie	18,000,000	20,000,000	18,000,000	40,849,000	26,894,000	38,563,000
Monténégro	.....	.....	.....	.....	.....	.....
Pays-Bas	19,588,000	20,000,000	21,000,000	19,938,000	19,160,000	17,426,000
Norvège	9,297,000	6,000,000	11,315,000	9,656,000	11,267,000	9,592,000
Portugal	.....	.....	.....	.....	.....	.....
Roumanie	26,165,000	17,842,000	17,212,000	26,233,000	28,723,000	26,043,000
*Russie—						
Russie d'Europe	544,933,000	728,351,000	743,506,000			
Pologne	66,425,000	72,573,000	66,136,000	(1)1,103,390,000	(2) 985,633,000	(2) 807,914,000
Caucasie du Nord	21,933,000	19,697,000	24,860,000			
	(2) 633,291,000	(1) 820,621,000	(1) 834,502,000	.....	.....	.....
Servie	4,642,000	2,984,000	3,000,000	.....	.....	.....
Espagne	45,632,000	16,998,000	28,114,000	32,289,000	27,312,000	31,867,000
Suède	64,550,000	67,741,000	72,773,000	76,045,000	83,553,000	71,493,000
Suisse	.....	.....	.....	.....	.....	4,565,000
Turquie	.....	.....	.....	.....	.....	.....
Royaume-Uni	190,024,000	198,718,000	191,362,000	205,022,000	203,992,000	182,562,000
Total, Europe	2,222,575,000	2,493,532,000	2,349,473,000	2,810,014,000	2,545,749,000	2,423,107,000

Asie—						
Chypre	359,000	400,000	340,000	.....	.....	.....
Japon	.....	.....	.....	4,769,000	2,247,000	4,364,000
Russie—						
Asie Centrale	9,805,000	18,048,000	18,540,000	.....	.....	.....
Sibérie	69,873,000	67,114,000	89,500,000	.....	.....	.....
Trans-Caucasie	35,000	14,000	27,000	.....	.....	.....
	79,713,000	85,176,000	108,067,000	.....	.....	.....
Total, Asie	80,072,000	85,576,000	108,047,000	4,769,000	2,247,000	4,364,000
Afrique—						
Algérie	7,000,000	7,000,000	8,500,000	10,045,000	12,478,000	11,382,000
Cap de Bonne-Espérance	3,000,000	3,000,000	2,596,000	.....	.....	.....
Egypte	.....	.....	.....	.....	.....	.....
Natal	7,000	8,000	5,000	.....	.....	.....
Soudan	.....	.....	.....	.....	.....	.....
Tunisie	2,411,000	2,000,000	1,135,000	5,123,000	5,057,000	3,566,000
Total, Afrique	12,418,000	12,008,000	12,236,000	15,168,000	17,535,000	14,948,000
Australie	10,805,000	14,041,000	9,472,000	18,631,000	.....	.....
Nouvelle-Zélande	13,108,000	11,555,000	15,495,000	21,687,000	.....	17,597,000
Total, Australasie	23,913,000	25,596,000	24,967,000	40,318,000	.....	17,597,000
Grand total	3,555,094,000	3,582,041,000	3,560,736,047	4,171,835,000	3,949,464,000	3,730,502,000

* Y compris Russie d'Asie.

Dans la production mondiale de l'avoine, le Canada a changé de rang avec la France, ce qui lui donne la 4e place au lieu de la 5e.

N° 36—Production mondiale d'orge.

Pays.	1906.	1907.	1908.	1909.	1910.	1911.
	Boiss.	Boiss.	Boiss.	Boiss.	Boiss.	Boiss.
Amérique du Nord—						
Etats-Unis	(2) 178,916,000	(3) 153,597,000	(3) 166,756,000	(2) 170,284,000	(2) 162,227,000	160,240,000
Canada	(8) 50,820,000	(8) 45,235,000	(8) 47,749,229	(8) 55,398,000	(9) 45,148,000	40,641,000
Mexique	7,000,000	7,000,000	7,000,000	.....	.....	.....
Total, Amérique du Nord	236,736,000	205,832,000	221,505,229	225,682,000	207,375,000	200,881,000
République Argentine	.....	.....	.....	1,424,000	.....	.....
Europe—						
Autriche-Hongrie	(3) 151,805,000	(4) 146,494,000	(4) 130,665,000	(4) 154,141,000	(4) 132,948,000	150,027,000
Belgique	4,349,000	4,000,000	4,500,000	.....	.....	4,595,000
Bulgarie	12,882,000	10,000,000	8,500,000	9,323,000	15,754,000	20,326,000
Danemark	22,049,000	22,000,000	20,000,000	23,289,000	21,306,000	24,656,000
Finlande	5,000,000	5,000,000	6,000,000	.....	.....	.....
France	36,538,000	45,095,000	40,585,000	47,913,000	45,820,000	50,956,000
Allemagne	(4) 142,901,000	(2) 160,650,000	(2) 140,539,000	(3) 160,617,000	(3) 133,389,000	145,202,000
Italie	8,000,000	8,000,000	8,000,000	10,952,000	9,483,000	10,880,000
Pays-Bas	3,260,000	4,000,000	4,500,000	3,321,000	3,383,000	3,664,000
Norvège	3,262,000	2,500,000	3,028,000	2,731,000	2,973,000	2,682,000
Roumanie	33,539,000	20,062,000	12,873,000	20,643,000	29,604,000	26,117,000
Suisse	.....	.....	.....	473,000	459,000	454,000
*Russie—						
Russie proprement dite	243,619,000	277,501,000	297,454,000	.....	.....	.....
Pologne	23,351,000	25,397,000	23,790,000	.....	.....	.....
Caucasie du Nord	37,306,000	41,206,000	46,220,000	.....	.....	.....
	(1) 304,276,000	(1) 344,104,000	(1) 367,464,000	(1) 474,168,000	(1) 459,538,000	411,264,000
Servie	4,848,000	3,137,000	4,000,000	.....	.....	.....
Espagne	(5) 91,185,000	(7) 53,598,000	(6) 69,596,000	(6) 81,579,000	(6) 76,309,000	86,793,000
Suède	14,328,000	13,553,000	15,520,000	13,950,000	15,555,000	14,696,000
Royaume-Uni	(7) 69,673,000	(6) 69,258,000	(7) 63,579,000	(7) 71,817,000	(7) 67,473,000	60,127,000
Total, Europe	907,895,000	911,451,000	8,99349,000	1,076,341,000	1,013,994,000	1,012,439,000

Asie—						
Indes Britanniques (il compris certains états, tel que rapporté)						
Chypre	2,778,000	3,000,000	3,100,000			
Empire japonais	(6) 84,017,000	(5) 90,594,000	(5) 87,965,000	(5) 87,996,000	(5) 89,665,000	95,534,000
Russie—						
Asie Centrale	2,614,000	4,385,000	4,345,000			
Sibérie	5,136,000	4,956,000	6,103,000			
Trans-Caucasie	13,000	4,000	13,000			
	7,763,000	9,345,000	10,461,000			
Turquie						
Total, Asie	94,558,000	102,939,000	101,526,000			
Afrique—						
Algérie	35,000,000	35,000,000	35,000,000	50,008,000	48,708,000	47,766,000
Cap de Bonne-Espérance	900,000	900,000	900,000			
Egypte						11,711,000
Natal	5,000	5,000	5,000			
Soudan	334,000	300,000	300,000			
Tunisie	7,863,000	8,000,000	4,257,000	9,186,000	6,660,000	9,415,000
Total, Afrique	44,102,000	44,205,000	40,462,000	59,194,000	55,368,000	68,892,000
Australie	1,945,000	2,319,000	2,055,000	3,143,000		
Nouvelle-Zélande	1,056,000	1,068,000	1,200,000	2,019,000		
Total, Australasie	3,001,000	3,387,000	3,255,000	5,162,000		
Grand total	1,286,292,000	1,267,814,000	1,266,097,229	1,454,375,000	1,366,402,000	1,377,746,000

*Y compris Russie d'Asie.

N° 37—RELEVÉ des recettes pour les années expirées le 30 juin 1904, 1905, 1906, 1907 (9 mois) 1908, 1909, 1910 et 1911 provenant de l'inspection des denrées ou de la division de l'inspection générale.

—	1904.	1905.	1906.	1907.	1908.	1909.	1910.	1911.
	$ c.	$ c.	$ c.	$ c.	$ c.	$ c.	$ c.	$ c.
Toronto, inspect., du grain et vente d'échantillons.	3,111 68	1,639 50	2,682 72	2,696 36	1,667 76	3,733 29	1,307 28	1,438 05
Montréal, inspect., du grain et vente d'échantillons.	4,599 20	4,838 95	3,261 65	1,865 95	2,743 30	1,961 92	1,390 08	2,430 02
Manitoba, div. de l'inspection. Inspection et pesage du grain, permis d'ascenseur, d'entrepôts et autres permis, vente d'échantillons, etc.....	53,157 43	57,117 58	96,153 26	67,859,74	119,934 60	129,679 05	158,638 35	166,256 52
Toronto, inspect. du foin.....	28 20	11 80	4 00	40 30	35 45	72 00	57 27	255 16
Peterborough, inspect. du grain et vente d'échant..	.....	680 70	240 75	275 60	384 40	482 00	287 20	255 70
Peterborough, inspection du foin..	.....	.....	.....	.....	.....	.....	.....	2 10
Peterborough, pesage..	.....	.....	.....	.....	.....	.....	.....	54 90
Kingston, inspect. du grain et vente d'échantillons ..	.....	369 07	256 82	176 80	139 63	69 30	95 84	177 19
Ficelle d'engerb., amendes et pén.	921 83	1,686 20	3,100 00	562 50	3,517 20	.....	.....	.....
Mesurage du bois.	9,449 25	8,218 62	4,335 43	2,329 91	4,850 20	4,783 88	3,637 96	2,684 64
Recettes casuelles.	.....	.....	50 60	1 20	0 50	.....	.....	.....
Totaux.....	71,267 59	74,562 42	110,085 23	75,808 36	133,273 04	140,781 44	165,413 98	173 554 28

N° 38—ETAT indiquant les droits exigibles en vertu du Statut pour l'inspection des denrées sous l'autorité des Lois d'inspection et de vente.

INSPECTION DU GRAIN.—Par wagon, 50 cents ; en cargaison, 50 cents par 1,000 boisseaux ; en sacs, $\frac{1}{3}$ de cent par cent livres.

PESAGE DU GRAIN.—Par wagon, 30 cents ; en cargaison, 30 cents par 1,000 boisseaux.

DOC. PARLEMENTAIRE No 10d

N° 39—ETAT des recettes et dépenses provenant de l'inspection du grain dans les divisions est et ouest de l'inspection du grain, et totaux pour les années ci-dessous mentionnées.

Exercice.	Recettes.			Dépenses.		
	Division Ouest.	Division Est.	Total.	Division Ouest.	Division Est.	Total.
	$ c.	$ c.	$ c.	$ c.	$ c.	$ c.
1900	26,080 46	.....	26,080 46	25,183 43	.....	25,183 43
1901	16,282 55	.....	16,282 55	25,773 04	.....	25,773 04
1902	56,977 46	8,969 20	65,946 66	35,989 64	10,204 13	46,193 77
1903	73,256 74	11,051 31	84,308 05	49,051 53	14,775 91	63,827 44
1904	53,157 43	7,739 08	60,896 51	51,386 52	17,695 19	69,081 71
1905	57,117 58	7,540 02	64,657 60	65,347 62	18,570 73	83,918 35
1906	96,153 26	6,445 94	102,599 20	86,456 54	18,467 08	104,923 62
1907 (9 mois)	67,859 74	5,055 01	72,914 75	70,531 08	13,941 79	84,472 87
1908	119,934 60	4,970 54	124,905 14	108,046 25	18,085 04	126,131 29
1909	129,679 05	6,318 51	135,997 56	135,960 21	18,808 25	154,768 46
1910	158,638 35	3,194 94	161,833 29	161,008 05	18,947 93	179,955 98
1911	166,256 52	4,613 12	170,869 64	183,380 86	15,351 26	198,732 12

N° 40—QUANTITÉ de blé exportée du

Exercice.	Grande-Bretagne.	Australasie.	Afrique anglaise.	Antilles anglaises.	Terre-Neuve.	Autres possessions anglaises.	Total, empire britannique.	Belgique.
	Boiss.	Boiss.	Boiss.	Boiss.	Boiss.	Boiss.	Boiss.	Boiss.
1874	4,509,195						4,509,195	66,000
1875	3,967,495						3,967,495	
1876	4,376,740						4,376,740	
1877	2,035,831				8,378		2,044,209	
1878	3,402,625				2,395		3,405,020	
1879	4,951,545				890		4,952,432	
1880	4,120,027						4,120,027	55,164
1881	2,329,958				22,000		2,351,958	
1882	3,255,495						3,255,495	28,146
1883	4,877,276				9		4,877,285	38,307
1884	689,626			2			689,628	
1885	1,978,201				10		1,978,211	
1886	3,089,706				5		3,089,711	
1887	5,048,084			45,265	15		5,093,364	26,806
1888	1,377,783				4		1,377,787	
1889	449,686				16		449,702	4,643
1890	410,796				3		410,799	
1891	1,015,954			150	3		1,016,107	
1892	6,810,664				34		6,810,698	5,718
1893	8,617,967				3		8,617,970	59,478
1894	9,090,310				14		9,090,324	
1895	8,786,798				19		8,786,817	
1896	9,729,368	62,965		40	35		9,792,408	
1897	7,717,292	100,805			15		7,818,112	
1898	18,091,962			600	599		18,093,161	455,688
1899	9,917,572			3,150	50		9,920,772	176,518
1900	15,975,858	7			6		15,975,871	438,046
1901	8,630,066			1,000	14		8,631,080	652,530
1902	25,244,489			6	4		25,244,499	586,861
1903	30,726,947	103,875	115,615	23	6	2,226	30,948,602	706,733
1904	16,346,793	8,001	110,306	10	20	13,104	16,478,294	267,646
1905	11,280,407		8,112		15		11,288,534	393,549
1906	36,027,692	200	69,780				36,097,672	352,407
1907 (9 ms.)	24,432,786	1,833	49,712	15	40	9	24,484,395	105,784
1908	43,002,541		99,688		11		43,102,240	389,819
1909	45,891,249		5,766		10,035		45,907,050	1,651,574
1910	46,589,228		105,471	25		10	46,694,734	547,346
1911	43,637,625	239	53,246	36	205	15,	43,691,366	823,874

DOC. PARLEMENTAIRE No 10d

Canada par pays, 1874 à 1911.

France.	Allemagne	Hollande.	Italie.	Mexique.	Etats Unis.	Autres pays étrangers.	Total, pays étrangers.	Grand total.
Boiss.	Boiss.	Boiss.	Boiss.	Boiss.	Boiss.	Boiss.	Boiss.	Boiss.
131,820	.....	.....	.....	.....	1,874,202	.....	2,072,022	6,581,217
.....	.....	.....	.....	.....	415,527	.....	415,527	4,383,022
.....	.....	.....	.....	.....	1,693,629	24	1,693,653	6,070,393
.....	.....	.....	.....	.....	348,946	.....	348,946	2,393,155
1	.....	.....	.....	.....	988,514	.....	988,515	4,393,535
454	.....	.....	.....	.....	1,657,835	.....	1,658,289	6,610,724
.....	3,991	.....	.....	.....	911,323	.....	970,478	5,090,505
.....	35	51,000	.....	.....	120,668	12	171,715	2,523,673
.....	.....	.....	.....	.....	561,394	.....	589,540	3,845,035
59,345	.....	.....	.....	.....	878,471	14,050	990,173	5,867,458
.....	.....	.....	.....	.....	55,898	.....	55,898	745,526
.....	17,335	.....	.....	.....	345,410	.....	362,745	2,340,956
.....	19,685	.....	.....	.....	309,772	.....	329,457	3,419,168
.....	170,048	.....	.....	.....	341,508	.....	538,362	5,631,726
.....	8,269	.....	.....	.....	777,698	.....	785,967	2,163,754
.....	.....	.....	.....	.....	36,560	.....	41,203	490,905
.....	4,752	.....	.....	.....	6,723	.....	11,475	422,274
.....	.....	.....	.....	.....	1,092,109	.....	1,092,109	2,108,216
.....	275,961	131,896	.....	.....	1,489,881	.....	1,903,456	8,714,154
.....	22,555	117,248	.....	.....	454,633	1	653,915	9,271,885
.....	7,774	7,648	.....	.....	124,619	41,843	181,884	9,272,208
.....	18,682	.....	.....	.....	20,190	.....	38,872	8,825,689
.....	11,650	.....	.....	.....	115,484	.....	127,134	9,919,542
.....	20,559	.....	.....	.....	16,603	.....	37,162	7,855,274
37,522	199,747	92,359	.....	.....	84,630	.....	869,946	18,963,107
107,288	30,773	12,000	40,617	150	17,337	15	384,698	10,305,470
143,692	92,839	11,115	100,298	.....	82,785	4	868,779	16,844,650
91,550	28,369	4,903	278,140	.....	53,186	.....	1,108,678	9,739,758
195,280	8,000	6,603	61,199	.....	15,088	.....	873,031	26,117,530
.....	237,063	101,433	99,010	.....	892,904	.....	2,037,143	32,985,745
.....	.....	21,137	.....	.....	11,262	749	300,794	16,779,028
.....	.....	.....	.....	.....	3,018,232	.....	3,411,781	14,700,315
68,836	17,182	1,050	.....	30,261	3,831,988	6	4,301,730	40,399,402
55,928	.....	.....	.....	.....	804,937	29,083	995,732	25,480,127
47,679	.....	.....	.....	.....	114,926	4	552,428	43,654,668
103,113	6,015	237,455	267,443	99,234	650,601	*214,964	3,230,399	49,137,449
223,309	72,000	270,157	.....	77,623	1,856,181	.....	3,046,616	49,741,350
63,991	167,196	225,147	.....	585,854	242,660	2,027	2,110,749	45,802,115

N° 41—QUANTITÉ d'avoine exportée du

Exercices.	Grande-Bretagne.	Afrique anglaise.	Guyane anglaise.	Antilles anglaises.	Terre-Neuve.	Autres possession britanniques.	Total, empire britannique.	Belgique.
	Boiss.	Boiss.	Boiss.	Boiss.	Boiss.	Boiss.	Boiss.	Boiss.
1874	788,654	.....	.....	19,999	48,933	.....	857,586	.....
1875	1,524,648	.....	.....	32,515	78,814	.....	1,635,977	.....
1876	1,984,574	.....	680	41,457	78,038	.....	2,104,749	.....
1877	2,696,703	.....	60	43,337	98,430	.....	2,838,530	.....
1878	2,181,815	.....	2,323	42,072	87,582	.....	2,313,792	.....
1879	1,909,983	.....	.....	42,402	85,433	.....	2,037,818	.....
1880	3,032,940	.....	7	77,393	100,655	.....	3,210,995	244,883
1881	2,504,331	.....	14,890	94,561	88,118	.....	2,701,900	67,626
1882	1,839,710	.....	24,317	116,489	93,106	.....	2,073,622	38,599
1883	129,117	.....	55,133	109,230	109,855	.....	403,335	.....
1884	901,069	.....	87,309	161,700	133,306	9	1,283,393	.....
1885	1,866,221	.....	24,087	122,547	135,771	.....	2,148,626	.....
1886	3,280,787	.....	48,901	141,511	113,666	.....	3,584,865	.....
1887	1,627,629	.....	41,902	150,517	127,211	.....	1,947,259	.....
1888	177,194	.....	70,772	117,864	125,344	.....	491,174	20,927
1189	2,568	.....	22,002	165,480	126,288	.....	316,338	.....
1890	454,090	.....	23,759	148,975	100,729	.....	727,553	.....
1891	16,528	.....	11,719	100,070	127,342	.....	255,659	.....
1892	5,743,720	.....	44,989	290,421	125,841	.....	6,204,971	.....
1893	6,261,258	.....	23,113	365,022	192,765	.....	6,842,158	294,936
1894	1,738,666	.....	58,501	331,067	186,292	.....	2,314,526	76,888
1895	257,253	.....	41,956	254,264	169,954	.....	723,427	.....
1896	487,252	.....	34,048	180,887	179,433	.....	881,620	.....
1897	5,409,808	.....	86,340	224,275	162,913	.....	5,883,336	269,511
1898	8,143,107	.....	45,901	160,846	144,050	.....	8,493,904	430,508
1899	8,977,646	.....	36,399	460,597	153,945	71	9,628,658	125,416
1900	6,028,704	33,934	48,733	336,238	194,053	.....	6,641,662	113,996
1901	6,611,396	25,258	25,277	410,881	182,999	.....	7,255,811	688,370
1902	3,544,674	642,810	53,233	371,254	103,370	.....	4,715,341	113,746
1903	5,623,116	372,326	62,473	441,198	238,094	124,320	6,861,527	228,504
1904	3,607,938	38,654	40,079	390,137	302,583	5	4,379,396	42,030
1905	1,617,310	3,150	41,011	207,760	242,883	145,524	2,257,638	2,655
1906	1,885,166	512	38,327	189,037	227,242	63,609	2,403,893	124,292
1907	3,853,295	3,313	41,050	205,551	223,450	50,788	4,377,447	2,352
1908	5,617,102	8,262	50,483	191,348	261,572	163,258	6,292,025	28,200
1909	2,588,995	571	12,967	134,813	259,494	54,343	3,051,183	19,983
1910	1,024,491	1,690	11,383	165,423	256,477	98,371	1,557,835	.....
1911	4,028,746	6,280	12,333	183,447	239,537	‡109,585	4,579,928	261,181

* Comprend les Indes espagnoles orientales.

† 207,035 boisseaux aux Philippines.

†279,461 " " "

† 55,943 " " "

‡ Aux Bermudes.

DOC. PARLEMENTAIRE No 10d

Canada par pays, 1874 à 1911.

	Cuba.	Indes orientales danoises	France.	Allemagne.	Hollande.	Mexique	Saint-Pierre.	Etats-Unis.	Autres pays étrangers.	Total, pays étrangers.	Grand total.
	Boiss.	Boiss.	Boiss.	Boiss.	Boiss.	Boiss.	Boiss.	Boiss.	Boiss.	Boiss.	Boiss.
*	605	453	.....	.....	.....	.....	1,051	138,125	280	140,514	998,100
*	848	1,428	.....	.....	.....	.....	782	1,350,692	112	1,353,862	2,989,839
*	1,074	300	449,021	.....	.....	.....	687	88,372	30	539,484	2,644,233
	2,713	.....	55,495	.....	.....	.....	1,168	72,378	.....	131,754	2,970,284
	6,194	31	.....	.....	.....	.....	587	19,378	44	26,234	2,340,026
	103	52	303,218	.....	.....	.....	1,402	8,940	21,757	335,472	2,373,290
	499	38	778,247	.....	.....	.....	712	481,138	528	1,506,045	4,717,040
	385	405	90,704	.....	.....	.....	2,149	54,707	8,656	224,632	2,926,532
	1,260	.....	235,829	.....	.....	.....	940	1,796,104	600	2,073,332	4,146,954
	10,383	.....	18	.....	.....	.....	1,542	607,953	822	620,718	1,024,053
	9,486	.....	.....	.....	.....	.....	2,491	22,985	28,365	63,327	1,346,720
	.....	.....	44,126	38,982	18,651	.....	1,068	94,971	12,578	210,376	2,359,002
	88	40	215,261	106,878	.....	.....	2,697	240,159	.....	565,123	4,149,988
	2,221	.....	.....	56,204	.....	.....	2,214	40,342	.....	100,981	2,048,240
	760	15	25,276	.....	.....	.....	3,286	25,183	100	75,547	566,721
	468	80	.....	.....	.....	.....	3,004	16,789	506	20,847	337,185
	12	60	.....	.....	.....	.....	1,729	27,530	908	30,239	757,792
	276	.....	.....	.....	.....	.....	2,010	2,264	360	4,910	260,569
	6,966	400	.....	1,900	11,915	.....	7,221	165,947	15,009	209,358	6,414,329
*	327	6,197	.....	14,971	49,076	.....	2,761	63,300	180	431,748	7,273,906
*	75	254	60,216	181,731	110,453	.....	1,769	63,342	9,448	504,176	2,818,702
*	12,756	1,275	.....	.....	.....	.....	3,317	175,043	11,157	203,548	926,975
*	10,775	895	.....	19,435	.....	.....	2,396	45,320	7,696	86,517	968,137
*	144	1,230	.....	344,544	.....	.....	3,056	43,470	1,590	663,545	6,546,881
*	577	596	102,459	637,400	133,615	.....	2,390	65,574	9,440	1,382,559	9,876,463
*	875	998	.....	407,757	9,369	.....	2,766	129,954	7,199	684,334	10,312,992
	1,350	554	.....	28,727	882	.....	3,087	137,785	1,171	287,552	6,929,214
	544	.....	133,676	.....	.....	.....	9,304	63,446	3,912	899,252	8,155,063
	.....	6	.....	.....	.....	.....	3,360	137,081	60,589	314,782	5,030,123
	166,024	170	2,648	.....	.....	.....	4,508	120,702	209,094	731,650	7,593,177
	65,471	127	.....	.....	7,901	.....	3,334	189,037	7,945	315,845	4,695,241
	26,982	76	.....	.....	.....	.....	1,537	78,533	78	109,861	2,367,499
	6,782	48	1,500	6,555	1,514	142	1,636	152,602	1,339	296,410	2,700,303
	28,669	.....	.....	1,061	.....	2,470	1,013	125,188	1,236	161,989	4,539,436
	222,936	.....	.....	4,563	.....	46,525	1,257	350,991	176,794	831,266	7,123,291
	361,007	.....	.....	1,690	.....	53,569	3,828	1,554,251 †	210,099	2,204,427	5,255,610
	265,239	.....	.....	.....	.....	10,681	2,354	1,285,660 †	279,961	1,843,895	3,401,730
	339,054	.....	.....	.....	56,643	3,359	3,143	128,538 †	59,816	851,734	5,431,662

N° 46—QUANTITÉ d'orge exportée du

Exercices.	Grande-Bretagne.	Afrique anglaise.	Antilles anglaises.	Terre-Neuve.	Autres possessions anglaises.	Total, empire anglais.
	Boiss.	Boiss.	Boiss.	Boiss.	Boiss.	Boiss.
1874	24	.....	40	3,119	.....	3,183
1875	.....	.....	76	5,134	.....	5,210
1876	22	.....	75	3,493	.....	3,590
1877	95,696	.....	71	6,894	.....	102,661
1878	764,062	.....	1,217	3,176	.....	768,455
1879	186,580	.....	1,154	2,847	.....	190,581
1880	486,806	.....	293	6,658	.....	493,757
1881	69,188	.....	49	6,386	.....	75,623
1881	6,306	.....	8	4,881	.....	11,195
1883	68,729	.....	37	6,784	.....	75,550
1884	65,238	.....	74	7,161	.....	72,473
1885	30,077	.....	.....	9,004	.....	39,081
1886	19,153	.....	1	6,861	.....	26,015
1887	10,443	.....	.....	8,801	.....	19,244
1888	1,687	.....	65	7,850	.....	9,602
1889	6,312	.....	.....	7,394	.....	13,706
1890	27,132	.....	40	8,973	.....	36,145
1891	132,650	.....	.....	7,714	.....	140,364
1892	2,439,959	.....	.....	1,792	.....	2,441,751
1893	550,695	.....	299	4,494	.....	555,488
1894	97,971	.....	319	5,564	.....	103,854
1895	30,365	.....	224	3,569	.....	34,158
1896	45,769	.....	12	1,019	.....	46,800
1897	534,096	.....	50	1,130	32	535,308
1898	308,424	.....	51	857	.....	309,332
1899	116,131	.....	.....	383	.....	116,514
1900	1,753,135	.....	.....	818	447	1,754,400
1901	2,009,708	833	1,199	711	275	2,012,726
1902	345,936	1,695	25	12	.....	347,668
1903	626,006	15,885	133	14	2,500	644,538
1904	703,166	311	3,411	384	204	707,476
1905	787,577	.....	4	87	89	787,757
1906	790,804	.....	58	2	48	790,912
1907	1,115,979	.....	2	.....	2	1,115,983
1908	1,392,783	6	10	12	66	1,392,877
1909	2,160,890	.....	41	2	28	2,160,961
1910	1,431,922	.....	5	115	43	1,432,085
1911	1,116,116	.....	8	61	160	1,116,345

DOC. PARLEMENTAIRE No 10d

Canada par pays, 1874 à 1911.

Belgique.	Allemag.	Hollande.	Italie.	Mexique.	Etats-Unis.	Autres pays étrangers.	Total, pays étrangers.	Grand total.
Boiss.	Boiss.	Boiss.	Boiss.	Boiss.	Boiss.	Boiss.	Boiss.	Boiss.
.....	.....	.....	.....	.....	3,745,087	.....	3,745,087	3,748,270
.....	.....	.....	.....	.....	5,413,844	.....	5,413,844	5,419,054
.....	.....	.....	.....	.....	10,164,551	35	10,164,586	10,168,176
.....	.....	.....	.....	.....	6,243,033	3	6,243,036	6,345,697
.....	500	.....	.....	.....	6,498,444	.....	6,498,944	7,267,399
.....	.....	.....	.....	.....	5,193,324	17	5,193,341	5,383,922
13,400	.....	.....	.....	.....	6,732,403	2	6,745,805	7,239,562
.....	.....	.....	.....	.....	8,724,931	25	8,724,956	8,800,579
.....	.....	.....	.....	.....	11,577,251	.....	11,577,251	11,588,446
.....	.....	.....	.....	.....	8,741,626	40	8,741,666	8,817,216
7,160	.....	.....	.....	.....	7,700,581	48	7,707,789	7,780,262
.....	.....	.....	.....	.....	9,028,314	.....	9,028,314	9,067,395
.....	.....	.....	.....	.....	8,528,287	.....	8,528,287	8,554,302
.....	.....	.....	.....	.....	9,437,717	3	9,437,720	9,456,964
.....	.....	.....	.....	.....	9,360,521	35	9,360,556	9,370,158
.....	.....	.....	.....	.....	9,934,501	.....	9,934,501	9,948,207
.....	.....	.....	.....	.....	9,939,745	18	9,939,763	9,975,908
.....	.....	.....	.....	.....	4,751,953	10	4,751,963	4,892,327
.....	.....	39,849	.....	.....	2,721,168	.....	2,761,017	5,202,768
.....	.....	.....	.....	.....	1,431,398	53,762	1,485,160	2,040,648
.....	.....	.....	.....	.....	493,551	.....	493,551	597,405
.....	.....	.....	.....	.....	1,674,193	19	1,674,212	1,708,370
.....	6,128	.....	.....	.....	787,787	10	793,925	840,725
18,954	30,489	.....	.....	.....	1,246,343	.....	1,295,786	1,831,094
.....	50,216	.....	.....	.....	84,083	25	134,324	443,656
.....	.....	.....	.....	.....	122,374	60	122,434	238,948
202,078	27,039	.....	8,297	.....	164,468	.....	401,882	2,156,282
176,515	.....	.....	5,083	.....	190,547	1,500	373,645	2,386,371
78,961	.....	.....	13,027	.....	17,461	.....	109,449	457,117
257,926	.....	.....	7,436	.....	37,112	.....	302,474	947,012
181,172	1,250	72,513	.....	.....	86,175	9,084	350,194	1,057,670
120,990	23,975	7,375	.....	.....	101,111	.....	253,451	1,041,208
33,890	5,581	2,400	.....	.....	47,245	.....	89,116	880,028
16,699	.....	.....	.....	46,354	19,094	.....	82,147	1,198,130
276,031	.....	.....	.....	95,912	210,788	13,580	597,567	1,990,444
250,798	.....	93,420	.....	188,060	266,096	.....	798,374	2,959,335
183,752	54,380	129,858	.....	97,230	147,596	.....	612,816	2,044,901
111,288	.....	14,000	.....	217,325	86,295	.....	428,908	1,545,253

N° 43—QUANTITÉ de farine de blé exportée du Canada, par pays, de 1873 à 1911.

Exercices.	Grande-Bretagne.	Australasie.	Bermudes	Afrique anglaise.	Guyane anglaise.	Antilles anglaises.	Hong-Kong.	Malte.
	Barils.	Barils.	Barils.	Barils.	Barils.	Barils.	Barils.	Barils.
1874	307,391	.....	.....	.....	.....	127	.....	.....
1875	158,821	.....	.....	.....	.....	41	.....	.....
1876	204,445	.....	.....	.....	.....	14	.....	.....
1877	128,875	.....	.....	.....	.....	175	.....	.....
1878	339,869	.....	.....	.....	1	358	.....	.....
1879	445,074	.....	.....	.....	.....	1,609	.....	.....
1880	449,368	.....	.....	.....	.....	759	.....	.....
1881	376,008	.....	.....	.....	.....	79	.....	.....
1882	370,775	.....	.....	.....	.....	325	.....	.....
1883	359,724	.....	.....	.....	.....	306	.....	.....
1884	158,926	.....	.....	.....	.....	117	.....	.....
885	86,168	.....	.....	.....	.....	64	.....	.....
1886	235,027	.....	.....	.....	.....	433	.....	.....
1887	345,769	.....	.....	.....	.....	229	.....	.....
1888	229,420	.....	.....	.....	.....	219	.....	.....
1889	79,437	.....	.....	.....	.....	26	.....	.....
1890	87,071	.....	.....	.....	.....	200	.....	.....
1891	181,543	.....	.....	.....	.....	399	.....	.....
1892	240,329	1	.....	.....	3,270	8,219	.....	.....
1893	204,687	1	.....	.....	2,798	11,460	.....	.....
1894	203,467	.....	.....	.....	3,940	7,831	.....	.....
1895	104,501	.....	.....	.....	300	3,561	4,500	.....
1896	89,428	1,193	.....	.....	300	335	1,275	.....
1897 (9 mois)	246,754	91,641	.....	.....	.....	199	3,000	.....
1898	908,399	25,351	.....	.....	2,189	15,288	1,000	.....
1899	540,971	17,107	.....	.....	2,178	21,890	1	.....
1900	455,075	39,560	.....	31,457	1,110	12,635	2	.....
1901	770,714	47,484	.....	500	2,030	33,722	.....	.....
1902	648,199	69,118	.....	85,913	7,918	36,775	.....	.....
1903	633,250	171,763	.....	143,949	23,999	43,624	363	.....
1904	940,040	13,148	.....	155,261	26,058	49,007	570	.....
1905	592,598	6,616	24,329	181,899	20,288	107,483	.....	566
1906	943,777	6,281	6,241	119,766	14,083	76,112	725	5,146
1907	633,493	4,871	2,674	81,572	13,481	49,732	2,308	7,715
1908	1,130,617	255	7,171	208,157	29,052	78,845	8,892	5,489
1909	1,029,086	476	6,541	187,738	28,133	69,172	19,135	1,618
1910	1,877,436	991	16,502	234,259	35,569	189,685	20,768	1,782
1911	1,884,655	2,225	19,228	189,098	50,724	365,474	14,951	2,621

DOC. PARLEMENTAIRE No 10d

N° 43—QUANTITÉ de farine de blé exportée du Canada, par pays, de 1874 à 1911—*Suite*

Exercices.	Terre-Neuve.	Autres possessions anglaises.	Total, Empire Britannique.	Chine.	Danemark.	Hollande.	Japon.	Suède et Norvège.
	Barils.	Barils.	Barils.	Barils.	Barils.	Barils.	Barils.	Barils.
1874	82,682	.....	390,200	.....	.....	.....	.....	.....
1875	99,735	.....	258,597	.....	.....	.....	.....	.....
1876	103,352	.....	307,811	.....	.....	.....	.....	.....
1877	101,782	.....	230,832	.....	.....	.....	.....	.....
1878	107,392	.....	447,620	.....	.....	.....	.....	.....
1879	103,021	.....	549,704	.....	.....	.....	.....	.....
1880	85,032	.....	535,159	.....	.....	.....	.....	.....
1881	57,806	.....	433,893	.....	.....	.....	.....	.....
1882	90,684	.....	461,784	.....	.....	.....	.....	.....
1883	118,420	.....	478,450	.....	.....	.....	.....	.....
1884	36,590	.....	195,633	.....	.....	.....	.....	.....
1885	34,023	.....	120,255	.....	.....	.....	.....	.....
1886	129,899	.....	365,359	.....	.....	.....	.....	.....
1887	165,678	.....	511,676	.....	.....	.....	.....	.....
1888	111,493	.....	341,132	.....	.....	.....	.....	.....
1889	48,687	.....	128,150	.....	.....	.....	100	.....
1890	19,335	.....	106,606	.....	.....	.....	3	.....
1891	99,438	.....	281,380	.....	.....	.....	1	.....
1892	109,239	.....	361,158	1,760	.....	2,818	690	.....
1893	176,971	.....	395,917	.....	.....	.....	.....	.....
1894	201,583	20	416,841	.....	.....	.....	128	.....
1895	96,895	.....	209,757	.....	.....	.....	1,000	.....
1896	88,430	52	181,013	.....	.....	.....	.....	.....
1897 (9 mois)	67,938	1,300	410,832	2,420	.....	160	.....	.....
1898	283,811	250	1,236,288	5	.....	150	5	57
1899	179,103	536	761,786	.....	.....	250	.....	.....
1900	218,332	.....	758,171	.....	.....	.....	2,379	.....
1901	234,259	.....	1,088,709	1,530	168	1,728	3,035	.....
1902	218,458	39	1,066,420	.....	1,015	182	.....	.....
1903	223,210	8,651	1,248,809	708	5,142	275	611	3,203
1904	228,984	13,042	1,426,110	2,508	9,445	3,221	43,296	18,092
1905	282,860	2,132	1,218,771	.....	12,675	3,365	17,113	15,041
1906	240,040	3,361	1,415,532	1,768	8,659	22,958	20,232	17,383
1907	169,047	1,305	966,198	24,419	8,536	27,813	27,668	23,124
1908	259,491	3,379	1,731,348	112,104	9,452	9,387	31,956	18,065
1909	231,591	7,378	1,580,868	5,049	17,298	4,362	12,534	39,674
1910	313,590	4,905	2,695,487	4,451	71,703	20,593	13,985	88,773
1911	248,054	713	2,777,743	1,697	67,559	24,223	3,595	76,059

N° 43—QUANTITÉ de farine de blé exportée du Canada, par pays, de 1874 à 1911—*Fin.*

Exercices.	Russie.	Egypte.	Saint-Pierre.	Etats-Unis.	Autres pays étrangers.	Total, pays étrangers.	Grand total.
	Barils.	Barils.	Barils.	Barils.	Barils.	Barils.	Barils.
1874	.....	.....	9,951	138,845	1,321	150,117	540,317
1875	.....	.....	8,651	35,160	375	44,186	302,783
1876	.....	.....	8,479	98,057	1,157	107,693	415,504
1877	.....	.....	5,548	30,405	1,820	37,773	268,605
1878	.....	.....	5,715	21,631	1,465	28,811	476,431
1879	.....	.....	4,946	20,247	50	25,243	574,947
1880	.....	.....	1,183	8,249	.....	9,432	544,591
1881	.....	.....	905	4,758	172	5,835	439,728
1882	.....	.....	1,151	4,016	2,788	7,955	469,739
1883	.....	.....	4,342	2,820	3,434	10,596	489,046
1884	.....	.....	275	1,236	245	1,756	197,389
1885	.....	.....	744	2,736	42	3,522	123,777
1886	.....	.....	3,480	17,070	190	20,740	386,099
1887	.....	.....	2,425	4,695	2,417	8,537	520,213
1888	.....	.....	2,956	5,076	851	8,983	350,115
1889	.....	.....	1,259	1,527	245	3,031	131,181
1890	.....	.....	949	7,472	69	8,493	115,099
1891	.....	.....	1,393	12,439	1,571	15,404	296,784
1892	.....	.....	2,597	3,998	7,975	19,838	380,996
1893	.....	.....	5,086	2,412	1,816	14,268	410,185
1894	.....	.....	1,782	3,862	5,997	11,769	428,610
1895	.....	.....	1,996	2,818	7,404	13,218	222,975
1896	.....	.....	2,143	2,430	1,130	5,703	186,716
1897 (9 mois)	.....	.....	3,333	4,270	743	10,926	421,758
1898	.....	.....	3,287	5,392	4,254	13,150	1,249,438
1899	.....	.....	708	5,052	24,740	30,750	792,536
1900	.....	.....	1,757	3,834	2,021	9,991	768,162
1901	.....	.....	1,065	14,682	7,783	29,991	1,118,700
1902	.....	204	2,459	10,485	5,883	20,238	1,086,648
1903	5,488	.....	1,562	18,940	3,028	38,957	1,287,766
1904	24,589	.....	1,783	40,958	17,598	161,490	1,587,600
1905	7,869	.....	4,606	31,072	10,957	102,698	1,321,469
1906	4,462	.....	4,656	25,772	10,592	116,482	1,532,014
1907	7,948	.....	.....	3,734	2,683	125,925	1,092,123
1908	12,494	3,883	.....	29,309	4,742	231,392	1,962,740
1909	5,382	2,342	688	58,253	11,588	157,170	1,738,038
1910	6,439	4,001	4,217	126,155	22,224	368,541	3,064,028
1911	10,334	275	.....	25,967	64,694	271,303	3,049,046

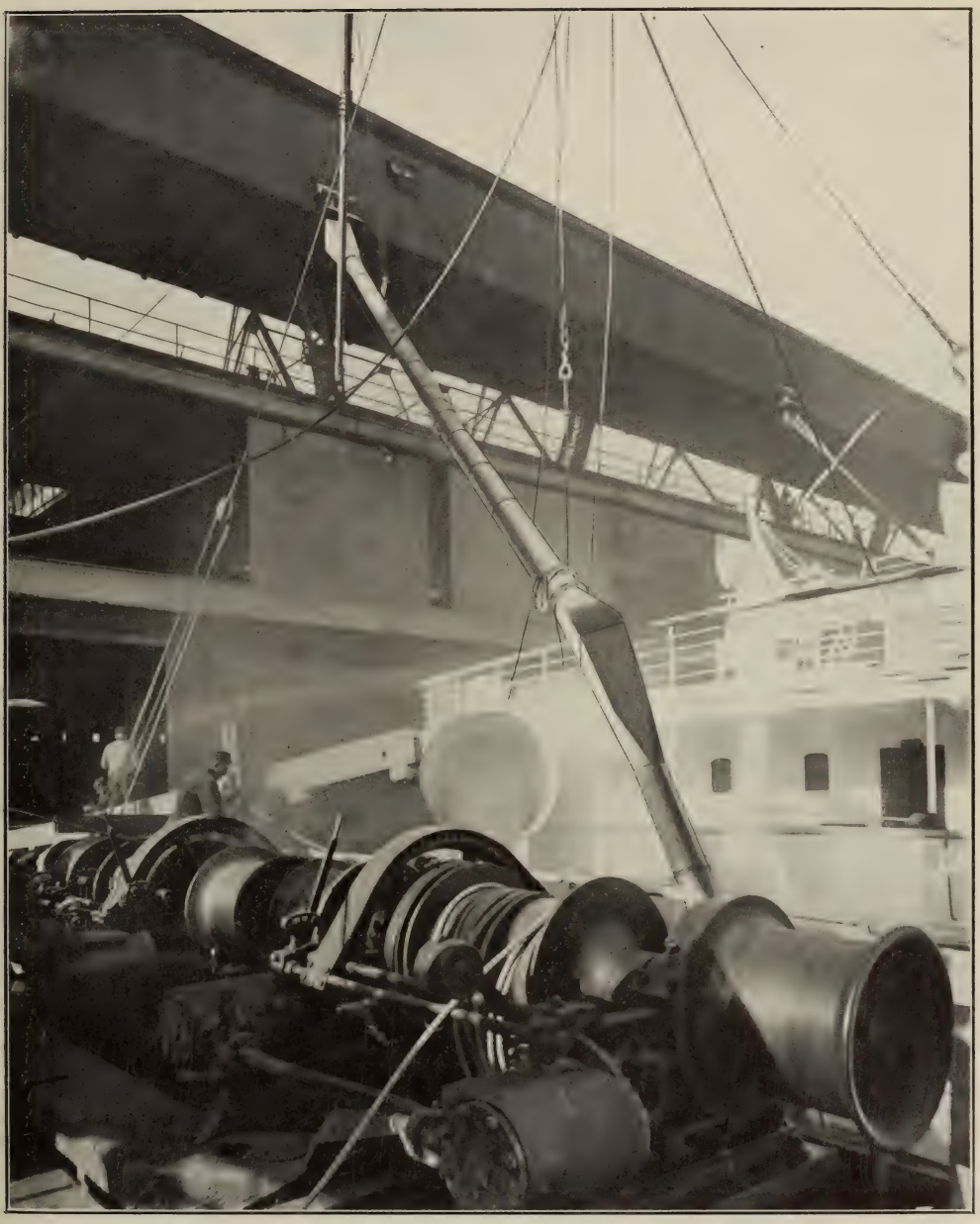

Chargement du grain du transbordeur des commissaires du port, dans le vapeur " Virginian ", Montréal, Canada.

Déchargemen. du grain du vapeur "Ungava" dans l'élévateur B du Grand-Tronc, Montréal, Canada.

Déchargement du grain du vapeur " Midland Queen ", dans l'élévateur n° 1 des commissaires du port, Montréal, Canada.

Déchargement du grain de la barge "Ethel" dans le vapeur "Pisa", Montréal, Canada.

N° 44—EXPORTATIONS de grain (produit domestique) des pays suivants, pendant la dernière période de 12 mois dont on a pu avoir les rapports.

QUANTITÉS.

Pays.	Douze mois terminés.	Orge.	Sarrasin.	Maïs.	Graine de lin.	Avoine.	Pois.	Seigle.	Blé.
		Boiss.	Boiss.	Boiss.	Boiss.	Boiss.	Boiss.	Boiss.	Boiss.
Canada	31 mars 1911	1,545,253	463,735	21,517	2,696,119	5,431,662	475,155	73,513	45,802,115
République Argentine	31 déc. 1910	218,103	†	104,698,855	23,806,230	24,046,158	463	36,473	69,190,611
Australie	31 déc. 1910	40,777	†	12,521	.....	142,300	85,796	.....	47,761,895
Autriche-Hongrie	31 déc. 1910	8,517,729	867	1,068,928	35,326	20,925	22,682	3,836	28,468
Inde Anglaise	31 mars 1911	622,799	‡	‡	14,822,073	16,786	‡	‡	47,269,631
Bulgarie	31 déc. 1909	1,342,649	.....	4,995,366	‡	‡	‡	1,081,652	5,911,017
France	31 déc. 1910	775,619	52,592	46,287	162,241	79,985	86,345	22,142	494,761
Allemagne	31 déc. 1909	83,857	6,088	1,259	268,620	19,465,377	234,937	25,603,549	7,706,080
Italie	31 déc. 1910	12,213	6,703	141,016	1,613	2,074	1,508,197	708	24,831
Roumanie	31 déc. 1909	13,584,290	6,011	29,083,529	36,493	11,365,355	360,807	2,252,703	31,506,233
Russie	31 déc. 1910	183,433,500	1,443,000	17,625,214	5,614,070	88,839,529	7,170,600	26,059,500	224,736,000
Etats-Unis	30 juin 1911	9,399,348	233	63,761,458	976	2,044,912	288,638	2,623	23,729,302

VALEUR.

		$	$	$	$	$	$	$	$
Canada	31 mars 1911	831,195	238,923	13,872	6,144,622	2,144,846	691,493	46,416	45,521,134
République Agentine	31 déc. 1910	126,968	†	58,151,675	43,043,246	7,857,584	608	11,178	69,675,180
Australie	31 déc. 1910	25,087	.....	9,232	.....	67,627	98,998	.....	48,343,330
Autriche-Hongrie	31 déc. 1910	7,214,246	575	813,229	69,340	9,665	27,587	3,286	39,331
Inde Anglaise	31 mars 1911	335,259	‡	‡	27,184,370	7,828	‡	‡	41,984,662
Bulgarie	31 déc. 1909	715,451	†	3,284,088	‡	‡	‡	7,575,250	6,272,500
France	31 déc. 1910	619,425	41,117	38,587	362,795	40,484	151,978	17,915	65,637
Allemagne	31 déc. 1909	72,828	4,760	1,428	403,410	9,952,684	489,804	21,975,730	9,361,254
Italie	31 déc. 1910	9,240	3,856	127,939	3,165	1,142	2,139,532	660	36,839
Roumanie	31 déc. 1909	7,226,252	1,768	19,824,199	35,739	3,925,336	326,427	1,712,259	34,431,566
Russie	31 déc. 1910	81,599,175	838,420	9,869,460	9,928,685	32,787,475	6,622,900	15,381,505	208,662,550
Etats-Unis	30 juin 1911	5,381,365	186	35,961,479	2,520	832,718	814,663	2,503	22,040,273

*Compris avec pois. †Compris avec blé. ‡Non mentionné séparément.

N° 45—ETAT indiquant les taux sur le grain, par voie ferrée, de points du Manitoba, de la Saskatchewan et de l'Alberta, par le Canadien-Pacifique, à Fort-William et Port-Arthur.

De points de	À	Taux par 100 liv.				
		Blé.	Avoine.	Orge.	Seigle.	Lin.
Manitoba.		c.	c.	c.	c.	c.
Binscarth	Fort-William et Port-Arthur	15	15	15	15	16
Boissevain	"	13	13	13	13	14
Brandon	"	13	13	13	13	14
Carberry	"	13	13	13	13	14
Carman	"	12	12	12	12	13
Crystal-City	"	13	13	13	13	14
Dalny	"	15	15	15	15	16
Deloraine	"	15	15	15	15	16
Dominion-City	"	12	12	12	12	13
Emerson	"	12	12	12	12	13
Gladstone	"	13	13	13	13	14
Hamiota	"	15	15	15	15	16
Killarney	"	13	13	13	13	14
MacDonald	"	12	12	12	12	13
Minnedosa	"	13	13	13	13	14
Neepawa	"	13	13	13	13	14
Portage-la-Prairie	"	12	12	12	12	13
Souris	"	14	14	14	14	15
Shoal-Lake	"	15	15	15	15	16
Westbourne	"	13	13	13	13	14
Winnipeg	"	10	10	10	10	12
Saskatchewan.						
Abernethy	"	17	17	17	17	18
Burrows	"	16	16	16	17	17
Esterhazy	"	16	16	16	16	17
Indian-Head	"	17	17	17	17	18
Moosomin	"	16	16	16	16	17
Moosejaw	"	18	18	18	18	19
Qu'Appelle	"	17	17	17	17	18
Régina	"	18	18	18	18	19
Yorkton	"	17	17	17	17	18
Alberta.						
Calgary	"	24	24	24	24	25
Carstairs	"	25	25	25	25	26
Edmonton	"	25	25	25	25	26
Medicine-Hat	"	22	22	22	22	23
Macleod	"	24	24	24	24	25
Lacombe	"	25	25	25	25	26
Lethbridge	"	23	23	23	23	24
Red-Deer	"	25	25	25	25	26
Strathcona	"	25	25	25	25	26
Westaskiwin	"	25	25	25	25	26

DOC. PARLEMENTAIRE No 10d

N° 45—TAUX sur le grain, par voie ferrée, de points dans le Manitoba, la Saskatchewan et l'Alberta, par le chemin de fer ' Canadian Northern " à Port-Arthur.

De points de	À	TAUX PAR 100 LIV.				
		Blé.	Avoine.	Orge.	Maïs.	Seigle et lin.
Manitoba.		c.	c.	c.	c.	c.
Carman	Port-Arthur	12	12	12	.....	13
Emerson	"	12	12	12	.....	13
Enterprise	"	13	13	13	.....	14
Dauphin	"	15	15	15	.....	16
Gladstone	"	13	13	13	.....	14
Minto	"	13	13	13	.....	14
Potrage-la-Prairie	"	12	12	12	.....	13
Swan-Lake	"	13	13	13	.....	14
Winnipeg	"	10	10	10	.....	12
White-Plains	"	12	12	12	.....	13
Virden	"	15	15	15	.....	16
Saskatchewan.						
Aberdeen	"	22	22	22	.....	23
Battleford	"	24	24	24	.....	25
Condie	"	18	18	18	.....	19
Dalmeny	"	23	23	23	.....	24
Humboldt	"	21	21	21	.....	22
Muenster	"	21	21	21	.....	22
N.-Edmonton	"	25	25	25	.....	26
Prince-Albert	"	23	23	23	.....	24
Régina	"	18	18	18	.....	19
Saskatoon	"	22	22	22	.....	23
Vonda	"	22	22	22	.....	23
Warman	"	22	22	22	.....	23
Alberta.						
Edmonton	"	25	25	25	.....	26
Fort-Saskatchewan	"	25	25	25	.....	26
Girvin	"	21	21	21	.....	22
Lamont	"	25	25	25	.....	26
Lloydminster	"	24	24	24	.....	25
Spruce-Grove	"	26	26	26	.....	27
Strathcona	"	25	25	25	.....	26
Vegreville	"	25	25	25	.....	26
Vermilion	"	24	24	24	.....	25

N° 45—Taux proportionnels, par voie ferrée, sur le grain de divers points du Manitoba, de la Saskatchewan ou de l'Alberta, par le Grand-Tronc-Pacifique, à Fort-William et Westfort, Ont.

De points de	À	Taux par 100 liv.				
		Blé.	Avoine.	Orge.	Seigle.	Lin.
Manitoba.		c.	c.	c.	c.	c.
Cabot	Fort-William ou Westfort	12	12	12	12	13
Gregg	"	13	13	13	13	14
Lazare	"	15	15	15	15	16
Portage-la-Prairie	"	12	12	12	12	13
Uno	"	15	15	15	15	16
Saskatchewan.						
Asquith	"	23	23	23	23	24
Bradwell	"	22	22	22	22	23
Fenwood	"	17	17	17	17	18
Kelliher	"	19	19	19	19	20
Nokomis	"	21	21	21	21	22
Punichy	"	19	19	19	19	20
South-Saskatoon	"	22	22	22	22	23
Tate	"	20	20	20	20	21
Venn	"	21	21	21	21	22
Watrous	"	22	22	22	22	23
Alberta.						
Chauvin	"	24	24	24	24	25
Edmonton	"	25	25	25	25	26
Holden	"	25	25	25	25	26
Ryley	"	25	25	25	25	26
Viking	"	25	25	25	25	26
Wainwright	"	24	24	24	24	25

N° 45—Taux, par voie ferrée, sur le grain, de points du Manitoba, par le chemin de fer "Great Northern" à Deluth.

De	À	Taux par 100 liv.			
		Blé.	Avoine.	Orge et seigle.	Lin.
		c.	c.	c.	c.
Brandon	Duluth	13	13	13	14
Boissevain	"	13	13	13	14
Minto	"	13	13	13	14
Wakopa	"	13	13	13	14
Portage-la-Prairie	"	12	12	12	13
Carman	"	12	12	12	13
Plum-Coulee	"	12	12	12	13
Morden	"	12	12	12	13

DOC. PARLEMENTAIRE No 10d

N° 45—TAUX sur le grain, par voie ferrée, de Fort-William et Port-Arthur, par le chemin de fer Canadien-Pacifique aux points ci-dessous mentionnés.

De Fort-William et Port-Arthur à	Taux par 100 liv.
Ontario.	c.
Arnprior	20
Belleville	20
Brantford	20
Brockville	20
Carleton-Place	20
Chalk-River	20
Cornwall	20
Depot-Harbour	20
Essex	23
Galt	20
Gananoque	20½
Guelph	20
Goderich	20
Hamilton	20
Ingersoll	20
Kempton	20
Kingston	20
London	20
Niagara-Falls	20
Orillia	20
Owen-Sound	20
Ottawa	20
Palmerston	20
Pembroke	20
Perth	20
Prescott	20
Peterborough	20
Toronto	20
Windsor	20
Québec.	
Athelstan	25
Aylmer	22½
Beauharnois	23
Beauport	27½
Bonaventure	40
Cascapedia	40
Chicoutimi	32
Cookshire	27
Coteau-Junction	20
Dorval	20
Gracefield	25
Howick	23
Huntington	24
Iberville-Junction	23
Joliette	24
Knowlton	25
Lévis	25
Montréal	20
Ormstown	24
Québec	25
Rimouski	32½
St-Hyacinthe	23
St-Polycarpe-Junction	20
Shawinigan-Falls	25
Shawville	24
Sherbrooke	25
Sorel	26
Stanstead-Junction	27
Trois-Rivières	25
Valleyfield	20
Waterloo	25

N° 45.—TAUX sur le grain, par voie ferrée, chemin de fer Canadien-Pacifique, de Fort-William et Port-Arthur aux points ci-dessous mentionnés.

De Fort-William et Port-Arthur à	Prix par 100 liv.
	c.
Nouveau-Brunswick.	
Bathurst	32½
Campbellton	32½
Dalhousie-Junction	32½
Edmundston	34
Frédéricton	30
Grand-Falls	38
Moncton	31½
Saint-Jean	30
Saint-Jean-Ouest	30
Woodstock	35
Nouvelle-Ecosse.	
Antigonish	35
Dartmouth	32½
Glace-Bay	42
Haliburton	32½
Halifax	32½
Mulgrave	36½
Stillwater	37½
Pictou	32½
Sydney	37½
Truro	32
Yarmouth	33

DOC. PARLEMENTAIRE No 10d

N° 45—TAUX sur le grain, par voie ferrée, chemin de fer Canadien-Pacifique, des ports de la baie Georgienne et du lac Huron aux points ci-dessous mentionnés.

De	À	Prix.
Owen-Sound et Goderich	Ottawa	10c. par 100 liv..
" "	Smith's-Falls	10c. "
" "	Prescott	10c. "
" "	Sharbot-Lake	9c. "
" "	Arnprior	10c. "
" "	Tweed	8c. "
" "	Agincourt	6c. "
Owen-Sound et Victoria-Harbour	Peterboro'	5c. "
Goderich	"	7½c. "
Owen-Sound et Goderich	Montréal	10c. "
" "	Rivière-du-Loup	22½c. "
" "	Matapédia	22½c. "
" "	Montmagny	20c. "
" "	Frédéricton, N.-B	20c. "
" "	Saint-Jean-Ouest, N.-B	20c. "
" "	Moncton, N.-B	22½c. "
" "	Woodstock, N.-B	25½c. "
" "	Halifax, N.-E	22½c. "
" "	Truro, N.-E	22½c. "
" "	Sydney, N.-E	27½c. "
" " (pour exportation aux pays britanniques et étrangers, excepté Terre-Neuve, Saint-Pierre et Miquelon et les Etats-Unis.		5c. par boiss., blé.
		5c. par boiss., seigle et chanv.
	Montréal	4½c. par boiss., blé d'Inde.
	Saint-Jean-Ouest	4½c. par boiss., orge.
		3½c. par boiss., avoine.

Les taux ci-haut mentionnés pour le grain d'exportation comprennent le coût d'élévation des steamers aux élévateurs des lacs et 30 jours d'emmagasinage dans ces élévateurs. Ils comprennent aussi, *à Montréal*, l'élévation et la livraison aux steamers océaniques et 30 jours d'emmagasinage à ce port.

A Saint-Jean-Ouest, il y a une charge en plus de 9-10 de centin par boisseau, qui comprend 30 jours d'emmagasinage à ce port.

N° 45—Taux sur le grain, par voie ferrée, chemin de fer Canadien-Pacifique, des ports de la baie Georgienne et du lac Huron aux points ci-dessous mentionnés.

De	À	Prix.
Midland	Kingston	7½ cents par 100 liv.
Midland	Peterboro	5 "
Goderich	London	5 "
Midland	Toronto	5½ "
Goderich	"	6 "
Point-Edward	"	6½ "
Owen-Sound	"	5½ "
Tous-Ports	Montréal	10 "
"	Trois-Rivières	15 "
"	Sorel	17 "
"	Québec	15 "
"	Sherbrooke	15 "
"	Stanstead	17 "
"	Frédéricton, N.-B	20 "
"	St-Jean, N.-B	20 "
"	Halifax, N.-E	22½ "
" (pour exportation aux pays britanniques et étrangers, excepté Terre-Neuve, Saint-Pierre et Miquelon et les Etats-Unis.	Montréal	5c. par boisseau, blé.
	St-Jean	5c. par " lin.
	Portland	4⅘c. par " maïs.
		4½c. par " orge.
		3½c. par " avoine.
		4⅘c. par " seigle.
		5.60c. par " blé.
		5.56c. par " lin.
		5.31c. par " seigle.
	Halifax, N.-E	5.31c. par " maïs.
		4.98c. par " orge.
		3.82c. par " avoine.

Les taux ci-haut mentionnés pour le grain d'exportation comprennent le coût d'élévation des steamers aux élévateurs des lacs et 30 jours d'emmagasinage dans ces élévateurs. Ils comprennent aussi, *à Montréal*, l'élévation et la livraison aux steamers océaniques et 30 jours d'emmagasinage à ce port.

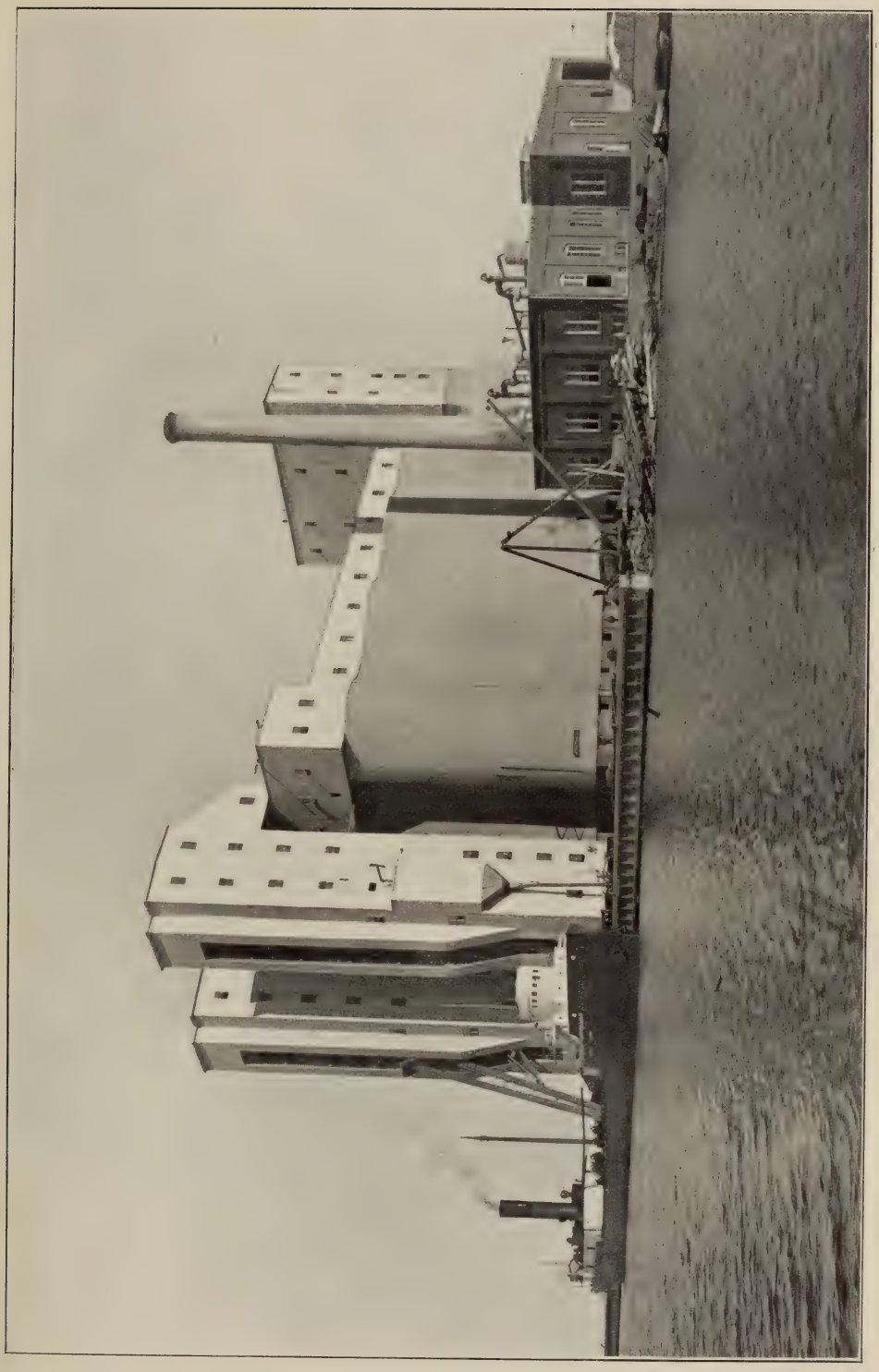

Chargement du grain dans un navire, de l'élévateur du C.P.R. à port McNicoll, Canada.

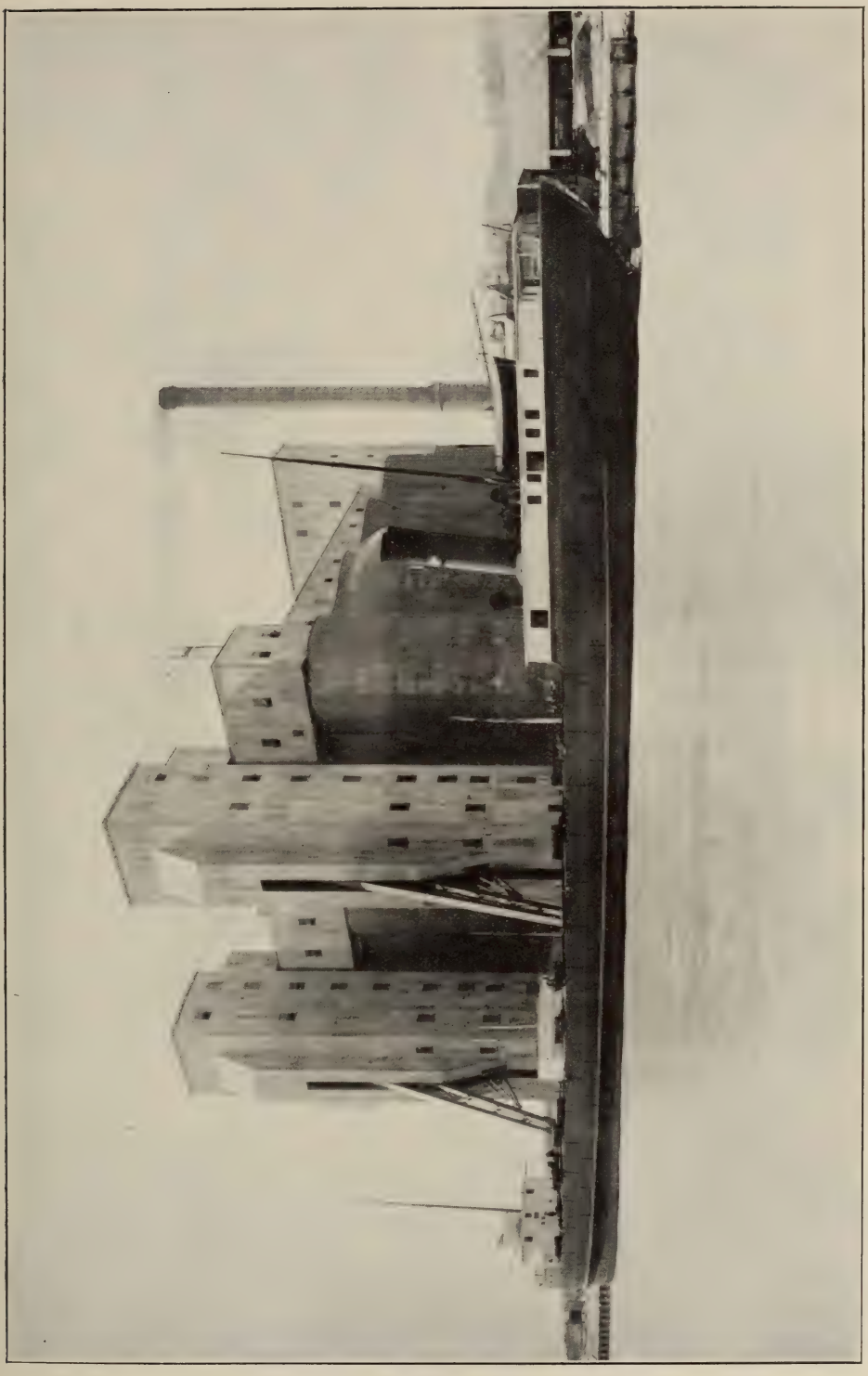

Elévateur du Grand-Tronc-Pacifique, à Midland, Canada.

CANADA

RAPPORT

DU

MINISTÈRE DU COMMERCE

POUR

L'EXERCICE CLOS LE 31 MARS

1911

PARTIE VI

SERVICES DE PAQUEBOTS SUBVENTIONNÉS

AVEC STATISTIQUES INDIQUANT LE TRAFIC DE STEAMERS JUSQU'AU 31 DÉCEMBRE 1911, ET PRÉVISIONS BUDGÉTAIRES POUR L'EXERCICE 1912-1913.

IMPRIMÉ PAR ORDRE DU PARLEMENT

OTTAWA
IMPRIMÉ PAR C. H. PARMELEE, IMPRIMEUR DE SA TRÈS EXCELLENTE MAJESTÉ LE ROI
1912

[N° 10e—1912.]

POUR INDEX ET CARTES INDIQUANT LES SERVICES EXÉCUTÉS, VOIR LA FIN DU VOLUME.

EXPLICATION DES PRÉVISIONS BUDGÉTAIRES pour l'année expirant le 31 mars 1913, comparées aux crédits de l'exercice expiré le 31 mars 1912, avec un relevé des services rendus et des dépenses faites au 31 décembre 1911, au compte des subventions postales et aux paquebots.

XVIII—SUBVENTIONS POSTALES ET AUX PAQUEBOTS.

Crédit à être voté.....$1,716,934.00

Page.	Numéro du dit.	SERVICE.	1911-12.	1912-13.
			$	$
5	169	Annapolis et Londres ou Hull, Angleterre ou les deux	5,000 00	5,000 00
6	170	Baddeck, Grand-Narrows et Iona	5,825 00	5,825 00
8	171	Canada et Australie ou Nouvelle-Zélande, ou les deux (Océan Pacifique)	180,509 00	180,509 00
15	172	Ports canadiens de l'Atlantique et Australie et Nouvelle-Zélande	120,000 00	120,000 00
18	173	Canada et Grande-Bretagne	600,000 00	600,000 00
24	174	Canada et Cuba	25,000 00	25,000 00
27	175	Canada et Mexique (Océan Atlantique)	50,000 00	50,000 00
30	176	Canada et Mexique (Océan Pacifique)	75,000 00	75,000 00
33	177	Canada et Terre-Neuve	18,000 00	18,000 00
35	178	Canada et Sud Africain	146,000 00	146,000 00
39	179	Caraquet, Shippegan et Iles Miscou	1,500 00	1,500 00
41	180	Froude's Point et Lockeport, N.-E.	600 00	600 00
43	181	Bassin de Gaspé et Dalhousie ou Campbelton	15,000 00	15,000 00
45	182	Bassin de Gaspé et la rive nord du golfe et du fleuve St-Laurent (Service de goélette)	1,000 00	1,000 00
47	183	Grand-Manan et le continent	7,000 00	7,000 00
49	184	Halifax et Canso	4,000 00	4,000 00
51	185	Halifax et Terre-Neuve, par les ports du Cap Breton	4,000 00	4,000 00
54	186	Halifax et Spry Bay	2,500 00	2,500 00
56	187	Halifax et les ports du Cap Breton sud et du lac du Bras-d'Or	4,000 00	4,000 00
58	188	Halifax et la côte ouest du Cap Breton	2,000 00	2,000 00
59	189	Halifax, Saint-Jean, Terre-Neuve et Liverpool	20,000 00	20,000 00
62	190	Le Continent et les Iles de la Madeleine	15,000 00	15,000 00
64	191	Mahone Bay et l'Ile Tancook	1,000 00	1,000 00
66	192	Montréal, Québec et Manchester, et St-Jean, Halifax et Manchester	35,000 00	35,000 00
69	193	Mulgrave et Canso	6,000 00	6,000 00
71	194	Port Mulgrave, St Peter's, Irish Cove et Marble Mountain	6,000 00	6,000 00
73	195	Mulgrave et Guysboro	6,000 00	6,000 00
75	196	Mulgrave et Chéticamp	5,000 00	5,000 00
77	197	Newcastle, Neguac et Escuminac, Rivière Miramichi et Baie Miramichi	2,500 00	2,500 00
79	198	Ile Pelée et le continent	5,000 00	5,000 00
82	199	Petit de Grat et terminus de l'Intercolonial, et Mulgrave	5,000 00	5,000 00
84	200	Moncton et rivière Petitcodiac	2,000 00	2,000 00
86	201	Pictou et Chéticamp	2,000 00	2,000 00
88	202	Pictou, Murray Harbour, Georgetown et Montague Bridge	6,000 00	6,000 00
90	203	Prince-Rupert, C.-A., et Iles de la Reine Charlotte	10,000 00	10,000 00
92	204	Ile du Prince-Edouard, et Cap Breton et Terre-Neuve	12,000 00	12,000 00
94	205	Ile du Prince-Edouard et Grande Bretagne	7,500 00	7,500 00
96	206	Ile du Prince-Edouard et le continent	12,500 00	12,500 00
99	207	Québec et Blanc Sablon	20,000 00	20,000 00
101	208	Québec et Bassin de Gaspé	8,500 00	8,500 00
104	209	Québec et l'Ile d'Orléans	500 00	500 00
105	210	Québec et la rive nord de l'Ile d'Orléans	2,500 00	2,500 00
107	211	Rivière-du-Loup, Tadoussac et autres ports de la rive nord	6,000 00	6,000 00
		A reporter	1,462,934 00	1,462,934 00

XVIII—SUBVENTIONS POSTALES ET AUX PAQUEBOTS—*Suite.*

Page.	Numéro du crédit.	Service.	1911-12.	1912-13.
			$	$
		Report	1,462,934 00	1,462,934 00
108	212	Rivière-du-Loup, Tadoussac et autres ports du St-Laurent (Hiver).	8,000 00	8,000 00
111	213	Sarnia et S. S. Marie	4,166 67	10,000 00
112	214	Ste-Catherine's-Bay et Tadoussac (Hiver)	3,500 00	3,500 00
113	215	St-Jean et Digby	20,000 00	20,000 00
115	216	St-Jean, Digby, Annapolis et Granville	1,500 00	1,500 00
117	217	St-Jean, Digby et Bear River et Clementsport	1,500 00	1,500 00
119	218	St-Jean, Dublin et Belfast, (Hiver)	7,500 00	7,500 00
122	218*a*	St-Jean et Glasgow, (Hiver)	15,000 00	15,000 00
125	219	St-Jean, Halifax et Londres (Hiver)	15,000 00	15,000 00
127	220	St-Jean, Halifax et Londres	25,000 00	25,000 00
130	221	St-Jean, Port Wade et Bridgetown	2,000 00	2,000 00
130	222	St-Jean, N.-B. et St. Andrews, N.-B	4,000 00	4,000 00
132	223	St-Jean et Halifax, par Yarmouth	10,000 00	10,000 00
134	224	St-Jean, N.-B., et Margaretville, Port Lorne, Port George, Halls Harbour, Harbourville et Morden, N.-E	2,500 00	2,500 00
136	225	St-Jean et Baie de Fundy et ports du Bassin des Mines	5,500 00	5,500 00
138	226	St-Jean et Ports du Bassin Cumberland	3,000 00	3,000 00
140	227	St-Jean, Westport et autres ports intermédiaires	2,500 00	
142	228	St-Jean et Halifax, ou l'un ou l'autre, et les Antilles et l'Amérique du Sud	79,500 00	2,500 00
144	229	St-Stephen, N.-B., Points de la rivière Ste-Croix, Deer-Island, et Campobello	3,000 00	79,500 00
146	230	Sydney et baie du St-Laurent	6,500 00	3,000 00
148	231	Sydney et Whycocomagh	3,000 00	6,500 00
150	232	Sydney et autour du Cap Breton	5,000 00	3,000 00
152	233	Victoria et San Francisco	3,000 00	5,000 00
154	234	Victoria, Vancouver, ports intermédiaires et Skagway	12,500 00	3,000 00
156	235	Victoria et la côte ouest de l'Ile de Vancouver	5,000 00	12,500 00
		Allocation pour 1911-12, non exigée pour 1912-13	69,666 66	5,000 00
				.....
			1,780,767 33	1,716,934 00
		AUTORISÉS PAR STATUT.		
158		Canada, Chine et Japon (1-2 Geo. V., chap. 25)	73,000 00	121,666 66
163		Canada et France (8-9 Ed. VII, chap. 36)	200,000 00	200,000 00
			2,053,767 33	2,038,600 66

169.

ANNAPOLIS ET LONDRES OU HULL, ANGLETERRE, OU LES DEUX

ACADIA STEAMSHIP COMPANY.

Contrat n° 38.

Crédit 164.—Service de steamers entre Annapolis et Londres ou Hull, Angleterre, ou les deux.

1911-12	$5,000
1912-13	5,000

Ce service est exécuté par la Acadia Steamship Company, Limited, d'Annapolis Royal, N.-E., en vertu d'un contrat daté du 31 août 1911, et qui doit expirer le 31 mars 1912. Les principales conditions de ce contrat sont les suivantes :—

Ports d'escale—Fréquence du service—Vitesse.

1. Les entrepreneurs, étant prêts à affréter des navires britanniques ayant une capacité de 8,000 à 12,000 barils et garantis d'une construction spéciale au transport des fruits et particulièrement muni d'un système de ventilation propre à cet objet, affecteront ces steamships (ou tels d'entre eux qui seront nécessaires à l'exécution de ce contrat) à un service entre Annapolis Royal, province de la Nouvelle-Ecosse, et les ports de Londres et, ou de Hull, dans la Grande-Bretagne, et feront avec ces vaisseaux pas plus de cinq voyages entre lesdits ports avant l'expiration du mois de mars prochain suivant la date des présentes. Le steamer qui fera le premier de ces cinq voyages devra quitter Annapolis Royal avant le 20 octobre prochain. Les autres voyages se feront ensuite selon que les chargements offerts l'exigeront dans le temps ci-dessus déterminé. Les voyages peuvent être faits d'Annapolis Royal, soit à Londres, soit à Hull, soit à ces deux endroits, au choix des entrepreneurs. A chaque voyage, la vitesse à maintenir ne devra pas être de moins que dix nœuds à l'heure.

Quais du gouvernement.

3. En considération de la subvention ci-stipulée, les entrepreneurs conviennent de faire escale aux quais du gouvernement, lorsque la chose sera possible, et lorsque ces quais seront accessibles.

Subvention : $1,000 par voyage

5. Une subvention de mille dollars ($1,000) est payable à l'achèvement de chaque voyage, lorsqu'il aura été suffisamment prouvé que les fruits ou autres produits périssables expédiés à ce voyage ont été transportés et livrés au port de destination en bon état et condition satisfaisante en tant qu'il s'agit de l'arrimage et de la ventilation convenables.

Transport des malles.

6. Les vapeurs ne sont pas tenus de transporter les malles.

Escales à des ports étrangers.

7. Les steamers employés à l'exécution de ce contrat ne devront, à aucun voyage, soit d'aller, soit de retour, faire escale à aucun port étranger non spécifié dans ce contrat.

DESCRIPTION DES PAQUEBOTS.

Nom.	Dimensions.			Tonnage.		Contenance. Pieds cubiques.	Places pour passagers.	Compartiments frigorifiques.	Pouvoir en chevaux-vapeur.	Vitesse, nœuds à l'heure.	Construit.		
	Longueur	Largeur.	Profondeur.	Net.	Brut.						À	L'année	En
	Pds.	Pds.	Pds.							nœuds			
Hispania....	216	30·2	19·8	681	1,114	69,000	Oui.	Aucun.	162	12	Newcastle	1885	Fer.
Vera.....	220	32	16	670	1,200	65,000	Oui.	Aucun.	181	12	Copenhague.	1902	Acier.

Distance.

De Annapolis à Hull, 3,250 milles.

RAPPORTS DU TRAFIC.

Année de calendrier.	Nombre de voyages.	Passagers transportés	Fret transporté.	Subvention payée.
				$
1908.....	2	Aucun.	16,908 barils de pommes	2,000
1909.....	3	Aucun.	27,398 barils et 547 boîtes de pommes	3,000
1910.....	1	Aucun.	11,634 barils et 150 boîtes de pommes	1,000
1911.....	2	1	17,578 barils de pommes	2,000

170.

BADDECK, IONA ET GRAND-NARROWS.

VICTORIA STEAMSHIP COMPANY.

Contrat n° 25.

Crédit 170.—Service de steamers entre Baddeck, Iona et Grand-Narrows.

1911-12... ..... $5,825
1912-13 5,825

Ce service est fait par la Victoria Steamship Company, Limited, Baddeck, N.-E.' en vertu d'un contrat daté du 21 juillet 1911, expirant le 31 mars 1912. Les conditions principales de ce contrat, sauf celles communes à tous les contrats, sont comme suit :—

DOC. PARLEMENTAIRE No 10e

Fréquence du service.

1. Les entrepreneurs ayant, le premier jour d'avril dernier, affecté leur steamer *Blue Hill* au service entre Baddeck, Iona et Grand-Narrows et ayant continué ce service depuis cette date, continueront pendant la durée de ce contrat, avec ledit steamer ou quelque autre à la satisfaction du ministre, à faire chaque jour, durant la saison de navigation, entre Baddeck, Iona et Grand-Narrows, deux voyages complets, aller et retour, dans chaque direction, avec escale à l'aller et au retour à McKay's-Point, et faisant escale à Kempt Head, à l'extrémité ouest de l'île Boularderie, dans les voyages de Baddeck à Grand-Narrows, telles escales ne devant se faire que les jours où le steamer *Marion* fera son voyage vers l'ouest, de Sydney à Whycocomagh.

Changements dans le service.

2. Le ministre peut autoriser tous changements dans le service ci-dessus décrit qui ne seront pas incompatibles avec les conditions du crédit pourvoyant au paiement de la subvention.

Terme du contrat.

3. Ce contrat demeurera en vigueur jusqu'au trente et unième jour de mars de l'année mil neuf cent douze, à moins qu'il ne soit résilié plus tôt par le ministre, en vertu de l'article 20 de ce contrat.

Quais du gouvernement.

L'article 4 pourvoit à ce que le steamer puisse faire escale aux quais du gouvernement, quand cela sera possible.

Subvention : $5,825 par année.

5. Cette subvention est de cinq mille huit cent vingt-cinq dollars ($5,825) par année, payable comme suit :—

Chaque année pendant la durée de ce contrat, au premier jour de juillet, la somme de quatorze cent cinquante dollars ($1,450); au premier jour d'octobre, la somme de quatorze cent cinquante dollars ($1,450); au premier jour de janvier, la somme de quatorze cent cinquante dollars ($1,450); et au premier jour d'avril, la somme de quatorze cent-soixante-quinze dollars ($1,475.)

Transport des malles.

L'article 8 pourvoit au transport des malles.

Description du navire.

Nom.	Dimensions.			Tonnage.			Place pour passagers.	Nombre de chevaux-vapeur.	Vitesse.	Construit.		
	Longueur.	Largeur.	Profondeur.	Net.	Brut.	Contenance.				À	En	En
	Pieds.	Pieds.	Pieds.						nœuds			
Blue Hill.....	135	18	7	92	195	.....	500	38	12	Boston - Est, E.-U., A.	1887	Bois.

Distances.

	Milles.
De Baddeck à Iona	12
" Grand-Narrows	20
" McKays Point	10
" Kempt Head	5
Distance entre les terminus	20

RAPPORTS DU TRAFIC.

Année de calendrier.	Nombre de voyages complets.	Passagers transportés.	Fret transporté.	Bestiaux.	Malles.		Subvention payée.
					Sacs fermés à clef.	Sacs liés.	
							$
1907	.....	4,377	1,240	Pas de mention.	Pas de mention.	Pas de mention.	5,825
1908	621	5,147	784	112	2,270	2,680	5,450
1909	496	5,680	948	101	2,850	2,775	5,825
1910	470	4,895	902	249	3,101	3,006	5,825
1911	640	Retour..2,276	413	70	1,264	2,739	5,825
		Aller ...2,035	276	50	1,258	200	
		Total. ..4,311	689	120	2,522	3,939	

171.

CANADA ET AUSTRALIE OU NOUVELLE-ZÉLANDE.

UNION STEAMSHIP COMPANY OF NEW-ZEALAND, LTD.

Contrat n° 27.

Crédit 171.—Service de steamers entre le Canada et l'Australie, ou la Nouvelle-Zélande, ou les deux, sur l'Océan Pacifique.

1911-12	$180,509
1912-13	180,509

Ce service est fait par la Union Steamship Company of New-Zealand, Limited, en vertu d'un arrangement conclu le 15 janvier 1911, pourvoyant à un service du 1er août 1911 au 1er août 1916.

Ports d'escale.

1. Les entrepreneurs fourniront, établiront et, durant une période de cinq années computée du 1er août mil neuf cent onze, maintiendront, continueront et exécuteront de la manière ci-après prescrite un service régulier de steamship entre la cité de Vancouver, province de la Colombie-Britannique, et la cité de Auckland, en Nouvelle-Zélande, faisant escale au quai extérieur de la cité de Victoria, dans ladite province de Colombie-Anglaise, à Honolulu, dans les îles Sandwich, et à Suva, dans les îles Fidji, aux voyages d'aller et de retour de Auckland à Vancouver et de Vancouver à Auckland. Pourvu, cependant, qu'à la demande du ministre, chaque voyage du Canada à la Nouvelle-Zélande soit étendu à un ou plusieurs ports d'Australie.

Steamers pour le service et leur équipement.

2. Les steamships *Makura*, *Marama* et *Zealandia*, ou tels autres d'un tonnage brut ou moins égal et que le ministre approuvera pour cet objet, seront régulièrement et sans interruption affectés audit service. Chacun desdits steamships est garanti être muni de machineries à triple expansion du dernier modèle, d'appareils frigorifiques pour l'usage du bateau, de doubles machines génératrices de lumière électrique, d'appareils de ventilation spéciaux pour voyages tropicaux, d'emménagements suffisants de salon et de cabine pour au moins 130 passagers, et devra être pourvu de tout le comfort et de toutes les commodités qui se trouvent sur les meilleurs transatlantiques de son tonnage. Chacun desdits steamships est de plus garanti être de la plus haute classe par Lloyds ou par *British Corporation* et se conformer en tous points aux exigences des lois de la navigation ou des Règlements du Canada ; et chacun desdits steamships, pendant la durée de cet arrangement, devra en tout temps être étanche, solide, sûr et fort, avoir un équipage expérimenté et suffisant, être bien avitaillé et équipé et en toutes occurrences capable de tenir la mer, et de plus il devra en tout temps, pendant la durée de cet arrangement, maintenir la qualification et la classe qu'il est ci-dessus garanti posséder.

Voyages.

3. Le voyage aller et retour de chacun desdits steamships devra commencer et se terminer à Vancouver, province de Colombie-Anglaise, avec escale au quai extérieur des villes de Victoria, Honolulu et Suva, à chaque voyage comme susdit. Le premier voyage en exécution de cet arrangement devra commencer et être fait de Vancouver, à quatre semaines de la date du dernier départ de Vancouver de l'un des bateaux de la compagnie, suivant le contrat supplémentaire expirant le premier août de l'année courante, et les voyages subséquents devront commencer et être faits de Vancouver susdit, aux dates et aux heures qui seront fixées de temps à autre par le Ministre, à cette fin. La durée de chaque voyage de Vancouver à Auckland et d'Auckland à Vancouver ne devra pas excéder vingt jours, y compris un jour d'arrêt à Honolulu, à chaque voyage aller et retour.

Service de quatre voyages par semaine.—Commencement et achèvement des voyages—La décision du Ministre sera finale.

4. Ledit service devra comprendre quatre voyages par semaine et lesdits steamships devront quitter lesdits ports de Vancouver et d'Auckland aux jours et à l'heure que le Ministre fixera de temps à autre, à cette fin, après entente avec le directeur-général des Postes de la Nouvelle-Zélande. Chaque voyage sera censé commencer aussitôt que seront embarquées les malles destinées à être transportées dans ce voyage, en tenant compte du temps de la levée de l'ancre et du démarrage, et chaque tel voyage sera censé se terminer lorsque le vaisseau est arrivé, a jeté l'ancre ou a amarré à quelque endroit dans le port de destination où les malles peuvent être convenablement débarquées, et l'heure du commencement et de l'achèvement de chaque voyage devra être vérifiée et enregistrée par les représentants du ministre en vue des arrangements qu'il fera de temps à autre à cette fin, et la décision du Ministre relativement à toutes questions se rapportant à ces heures ou périodes sera finale et définitive.

Escales aux ports des Etats-Unis.

5. Lesdits steamships ne devront, pendant la durée de ce contrat, faire escale à aucun port des Etats-Unis d'Amérique (excepté Honolulu seulement).

Taux pour les passagers et le fret.

6. Lesdits steamships devront chacun, selon leur capacité, transporter, soit à l'aller, soit au retour, tout le fret et tous les passagers qui pourront être raisonnablement offerts et obtenus et à des taux, pour les passagers et pour le fret, qui devront être approuvés par et après consultation avec l'exécutif de la Nouvelle-Zélande et son approbation.

Pas de préférence au préjudice des ports, chemins de fer, marchands ou expéditeurs du Canada.

7. Il ne devra pas être fait de préférence, relativement aux taux, soit pour le fret, soit pour les passagers, d'aucune façon, directement ou indirectement, au préjudice de quelque port canadien, de quelque chemin de fer ou compagnie de chemin de fer du Canada, ou de quelque marchand ou expéditeur canadien ; mais les marchands et expéditeurs canadiens devront en tout temps avoir la préséance pour le transport de leurs marchandises, sur tous autres marchands et expéditeurs, en tant qu'il s'agit de correspondance canadienne.

Transport des malles.

8. Pendant la durée de cet arrangement, lesdits steamships devront, aux frais et dépens desdits entrepreneurs, recevoir et transporter à chaque voyage toutes malles qui seront ou pourront être offertes pour être transportées auxdits steamships ou aux capitaines ou à tout officier du bord de ces steamships aux ports de Vancouver et de Victoria susdit, par, ou de la part de, ou par ordre du Ministre en office, par ses officiers, agents ou serviteurs, et ils devront livrer ces malles à leurs propres ports de destination le long du voyage desdits steamships tel qu'indiqué dans les présentes ; et, en vue de la bonne exécution de cette convention, chacun desdits steamships devra être pourvu des aménagements suffisants et convenables et des moyens de protection nécessaires pour lesdites malles à la satisfaction du Ministre en office ; et les entrepreneurs devront de plus prendre toutes les précautions raisonnables et nécessaires pour la protection desdites malles pendant leur transport sur lesdits steamships, contre leur perte, dommage ou détérioration quelconque, et ils seront responsables de toute perte ou de tout dommage que subiront ces malles par le fait de négligence, de manque de soin ou d'aménagement de la part des entrepreneurs, de leurs agents ou serviteurs, ou de la part des officiers, des employés ou de l'équipage desdits steamships.

Débarquement, etc., des malles.

11. Les entrepreneurs et tous les officiers de commandement et autres officiers en charge des navires employés sous l'empire de cet arrangement devront en tout temps obéir ponctuellement aux ordres et avis du Ministre ou de ses officiers ou agents quant à la manière, à l'heure et à l'endroit de débarquement, de transmission, de livraison et de réception des malles sujettes aux dispositions spéciales contenues dans les présentes et en tant que tels ordres et avis sont raisonnables et compatibles avec la sécurité des navires.

Délai de vingt-quatre heures pour la réception des malles.

16. Dans le cas de besoin et dans le but de faire arriver les malles comme il pourra être requis, le Ministre aura le droit de retarder le départ de cesdits steamships durant vingt-quatre heures, mais dans aucun cas le Ministre n'exercera le droit ci-conféré après la livraison, à bord de ces steamships dans les ports de Vancouver et de Victoria, des malles du Canada et d'autres endroits, destinées à passer par ces ports, lesquelles malles devront être livrées à bord avec toute la diligence raisonnable.

DOC. PARLEMENTAIRE No 10e

Cession, etc., du contrat.

19. Cet arrangement, ni aucun des droits ou intérêts qu'il comporte, ne devra être cédé, sous-affermé ou autrement transporté sans que le Ministre ait préalablement et par écrit permis telle cession, et sans que cette cession soit faite à une compagnie limitée ou compagnie à fonds social dont les entrepreneurs seront les principaux actionnaires ou porteurs d'actions

Déclarations de marchandises, certificats de douane et autre preuve de l'exécution du service.

20. De temps à autre, les entrepreneurs devront fournir au Ministre des copies entières et complètes des déclarations de cargaison et des listes de passagers transportés par chacun des dits steamships à ses voyages d'aller et de retour, certifiées par les officiers de douane, et tous autres documents, informations et preuve que le Ministre pourra raisonnablement exiger pour établir le volume, l'étendue et la valeur du trafic desdits steamships, et tous autres certificats de douane, documents et preuve qu'il pourra être nécessaire de produire ou que le Ministre peut raisonnablement exiger pour établir l'exécution du service ci-entrepris et pour permettre au Ministre de juger si cet arrangement est convenablement et fidèlement exécuté et observé ; et le fait de produire tels certificats, documents, informations et autre preuve comme ci-dessus stipulé est une condition qui devra être remplie préalablement au paiement de la subvention à laquelle il est pourvu ci-après ou de toute partie d'icelle.

Commissaires du Commerce Canadien.

L'article 21 pourvoit au transport gratuit, y compris les repas, des Commissaires du Commerce Canadien et de leurs femmes et enfants, ou des agents commerciaux canadiens, en première classe, ainsi que le transport gratuit de leurs effets de ménage, quand lesdits commissaires du commerce ou agents commerciaux voyagent en leur qualité officielle, ou sont transférés d'un poste à un autre.

Montant de la subvention : £37,090, 18s. 2d. par année.

23. Le Ministre paiera aux entrepreneurs, subordonnément à l'exécution fidèle par eux de toute les conventions, agréments et dispositions qu'ils doivent exécuter, conformément à cet arrangement, une subvention de trente sept mille quatre-vingt-dix livres dix-huit shillings et deux deniers (£37,090, 18s. 2d,) par année, en versements proportionnels pour chaque voyage aller et retour accompli par chacun desdits steamships suivant l'intention de cet arrangement, pourvu toutefois qu'aucun montant ou versement de la subvention ne soit payable à nulle époque à moins qu'il ne soit établi à la satisfaction du Ministre qu'à l'échéance de tel paiement les entrepreneurs n'ont commis aucune violation des conventions, dispositions et stipulations de cet arrangement et pourvu aussi que les entrepreneurs aient le droit de recevoir tel subside que les gouvernements de la Nouvelle Zélande ou des Iles Fidji puissent leur payer relativement au service, ainsi que le gouvernement d'Australie, au cas où le service serait étendu à un ou plusieurs ports dudit commonwealth.

Déductions de la subvention.

24. Si, à une époque ou à des époques quelconques, les malles que les entrepreneurs sont tenus de transporter en vertu de cet arrangement entre Vancouver et Auckland ou *vice versa* ne sont pas transportées de Vancouver à Auckland, ou de Auskland à Vancouver, dans les délais de transmission respectivement prescrits ci-dessus, alors, et aussi souvent que la chose se produira, il sera déduit de la subvention, qui autrement serait payable aux entrepreneurs une somme de trente livres (£30) pour toute période complète de vingt-quatre heures qui aura excédé, dans le temps réellement

pris pour le transport de ces malles de Vancouver à Auckland ou de Auckland Vancouver, selon le cas, le délai de transmission ci-dessous prescrit à cet effet, pourvu toutefois qu'il ne soit pas fait de déduction de ladite subvention pour cause de défaut ou de manque mentionné dans cet article, lorsqu'il pourra être établi à la satisfaction du Ministre que tel défaut ou manque a en tout ou en partie une cause ou des causes échappant à la volonté des entrepreneurs.

Les déductions de la subvention ne sont pas des amendes.

25. Chacune des déductions ci-dessus mentionnées et qu'il est par les présentes convenu de faire, devra être faite et la subvention devra être déduite en conséquence, bien qu'aucun dommage ou perte n'ait été éprouvée du fait ou en raison de tel défaut et (sauf dans des cas tels qu'expressément prévus dans le dernier article précédent) de quelque causes ou cause que tel manque ou défaut dépende, et aucune telle déduction ne devra en tout cas être considérée une amende ou de la nature d'une amende, et le paiement par le Ministre de ce qui de temps à autre restera dû relativement à ladite subvention après toutes telles déductions susdites, ne portera à aucune époque préjudice au droit que possède le Ministre de considérer comme une violation de cet arrangement le défaut des entrepreneurs de fournir un navire convenable à quelque endroit déterminé ou à l'heure fixée, ou d'exécuter tout service dans le délai prescrit.

Cessation de l'arrangement.

26. Cet arrangement restera en vigueur jusqu'au 1er août 1916, ou jusqu'à ce que 65 voyages aller et retour aient été exécutés aux termes du contrat, pourvu que le Ministre ait le droit à toute époque, en donnant avis par écrit sous son seing, de mettre fin à cet arrangement et à toute condition et toute chose y contenue, s'il voit qu'il y a eu violation substantielle de la part des entrepreneurs de quelque convention stipulation, entente ou disposition y contenue et conclue de la part des entrepreneurs, et il est par les présentes déclaré et convenu que le Ministre à toutes époques jugera seul et en dernier ressort s'il y a eu violation, et sa décision sera définitive et obligatoire.

Remplacement des steamers hors d'état—Aucun député de la Chambre des Communes du Canada ne sera admis à participer à cet arrangement.

27. Mais, cependant, c'est l'intention et la signification véritable des présentes que si lesdits steamships, ou l'un ou l'autre de ces steamships, ou tout steamship remplaçant l'un et l'autre desdits steamships en vertu de ce dispositif sont, par les dangers de la mer ou autre accident inévitable, perdus, détruits ou temporairement mis hors d'état d'exécuter leurs voyages suivant l'intention et la signification véritables des ententes, stipulations et dispositions ci-contenues, cette mise hors de service ne sera pas considérée comme une violation des présentes ou de toute condition ou chose y contenue, mais dans ce cas, les entrepreneurs devront, aussitôt que la chose pourra raisonnablement se faire eu égard aux circonstances, remplacer ledit ou lesdits steamships ainsi perdus ou détruits par d'autres ou par un autre de même classe, vitesse, équipement, description et contenance à la satisfaction du Ministre et à son approbation, de même que le Ministre devra être satisfait des réparations des avaries subies dans le cas où ledit steamship n'aura été que temporairement mis hors d'état, et ils devront continuer ledit service ci-entrepris avec tel autre steamer ou steamers réparés en perdant le moins de temps possible dans les circonstances, pourvu toujours qu'il ne soit payé aucune subvention pour un voyage qui n'aura pas été réellement et complètement exécuté, pourvu de plus que le Ministre juge seul et en dernier ressort si tel arrêt ou suspension temporaire ou tel délai dans ledit service régulier de quatre voyages par semaine a réellement eu pour cause les dangers de la mer ou autres accidents inévitables selon la signification de ce dispositif, et sa conclusion et sa décision

seront définitives. C'est une condition des présentes qu'aucun député de la Chambre des Communes du Canada ne doit être admis à posséder d'actions ou de parts dans ce contrat ou arrangement, ni à participer aux bénéfices en découlant.

Distances.

Les distances du parcours sont données ci-dessous :—

	Milles.
De Vancouver à Victoria	85
De Victoria à Honolulu	2,342
De Honolulu à Suva, Fidji	2,799
De Suva à Auckland	1,140
	6,366

RAPPORTS DU TRAFIC.

Année de calendrier.	Voyages complets.	Passagers transportés.	Fret transporté.	Bétail.	Malles.		Subvention payée.
		Nombre.	Tons.				$ cts.
1907	10	4,687	30,684	Pas de ment'n	Pas de ment'n		138,853 10
1908	13	5,707	22,110	Pas de ment'n	Pas de ment'n		222,164 96 *(Une partie de cette somme est en acompte sur le serv. de '07.)*
					Sacs fermés à clef.	Sacs liés.	
1909	12	5,397	45,453	47	10,727	428	180,509 00
1910	13	6,153	60,615	15	12,558	601	180,509 00
1911	12	Retour. 3,027	23,813	Aucun.	4,792	150	166,623 73
		Aller... 2,980	29,867	.....	5,220	787	*(La dern. réclamat. p. '11, pas enc. reç.)*
		Total .. 6,016	53,680	Aucun.	10,012	937	

DESCRIPTION DES PAQUEBOTS.

Nom.	Dimensions.			Tonnage.			Places de passagers.			Compartiments frigorifiques.	Pouvoirs en chevaux-vapeur.	Vitesse, nœuds à l'heure.	Construit.		
	Longueur.	Largeur	Profondeur.	Net.	Brut.	Contenance.	Ire classe	2e classe	3e classe				À	Année.	En
	Pds.	Pds.	Pds.							Pieds cubes.		Nœuds.			
Marama	420 3	53.2	31.2	3,952	6,437	2,500	220	72	116	13,600	1,500	15	Greenock	1907	Acier.
Makura	480	58	35	4,920	8,200	3,000	270	114	72	14,985	2,035	16½	Glasgow	1908	"
Moana	350.4	44.1	32.6	2,414	3,915	1,700	136	80	98	14,400	531	14	Dumbarton	1897	"
Zealandia	410	54·6	26	3,482	6,660	2,225	168	91	104	11,933	1,100	15	Clydebank	1910	"

172.

PORTS CANADIENS DE L'ATLANTIQUE, AUSTRALIE ET NOUVELLE-ZÉLANDE.

NEW ZEALAND SHIPPING COMPANY, LTD.

Contrat n° 46.

Crédit 172. Service des steamers entre les ports canadiens de l'Atlantique et l'Australie et la Nouvelle-Zélande.

1911-12	$120,000
1912-13	120,000

Ce service est exécuté par la New-Zealand Shipping Company, Limited, de Nouvelle-Zélande, aux termes d'un contrat daté du 7 février 1910, qui expirera à l'ouverture de la navigation sur le fleuve St-Laurent, en 1913. Les principales conditions de ce contrat sont les suivantes :

Steamers.

1. Les entrepreneurs, possédant et contrôlant les steamships suivants, enregistrés en Grande-Bretagne et dont la capacité et le tonnage brut et net sont respectivement comme suit :—*Papanni*, 8,850, 6,582, 4,242 ; *Waimate*, 8.978, 5,610, 3,629 ; *Wakanui*, 8,755, 5,824, 3,751 ; *Rakaia*, 8,595, 5,628, 3,660 ; *Wakatane*, 8,775, 5,902, 3,786 ; mettront, à l'ouverture de la navigation sur le St-Laurent, cette année, tel nombre des steamships sus-mentionnés qu'il en sera exigé, ou d'autres steamships approuvés par le ministre, sur la route ci-après déterminée, et depuis la même date, établiront et maintiendront un service mensuel de vapeurs entre les ports orientaux du Canada, la Nouvelle-Zélande et le commonwealth australien.

Départs.

2. Le dit service consistera en un départ effectué le ou vers le 15e jour de chaque mois d'un port canadien, comme il est prévu ci-dessus, tant que durera ce contrat, et ce, comme suit :

(*a*) Pendant la saison où la navigation est ouverte, du port de Montréal, dans la province de Québec, aux ports ou trois quelconques des ports d'Auckland, Wellington, Littleton et Dunedin, en Nouvelle-Zélande, et les ports de Melbourne et de Sydney en Australie, et faisant escale à tels autres ports de Nouvelle-Zélande ou d'Australie que le désireront les entrepreneurs.

(*b*) Pendant la saison où la navigation est fermée sur le fleuve St-Laurent, du port de Saint-Jean, dans la province du Nouveau-Brunswick, faisant escale, à chaque voyage d'aller à Halifax, province de Nouvelle-Ecosse, et de là aux dits ports de la Nouvelle-Zélande et d'Australie.

Capacité et vitesse des steamers.

3. En sus de toutes les autres conditions stipulées en ce contrat, les entrepreneurs devront fournir, pour le service dont il est ici question, des steamships ayant un tonnage de pas moins de 7,500 tonnes à 40 pieds cubiques à la tonne, et qui devront être en état de naviguer à une vitesse moyenne de dix nœuds à l'heure.

Taux de fret

4. Il est, par les présentes, compris et convenu que les taux demandés par les entrepreneurs pour les genres de fret, des ports canadiens de départ à n'importe quel des dits ports de Nouvelle-Zélande ou d'Australie, n'excéderont pas les taux demandés pour le même genre de marchandises partant de n'importe quel port des Etats-Unis, sur la rive de l'Atlantique, pour la Nouvelle-Zélande ou l'Australie, par n'importe quelle ligne régulière marchande ou passagère, et qu'on ne fera aucune préférence que ce soit, directe ou indirecte, au détriment des marchands ou expéditeurs canadiens. Il est de plus, compris et convenu que les taux de fret portés sur les connaissements de marchandises passant par n'importe quel port canadien sur la rive de l'Atlantique, et venant de n'importe quel endroit des provinces d'Ontario, ou de Québec, ou de tout autre endroit du Canada ne seront, dans aucun cas, supérieurs, à ceux qui sont exigés de points similaires, aux Etats-Unis, pour le fret passant par n'importe quel port de ce pays, sur la côte de l'Atlantique, et il est de plus compris et convenu que les dits steamers ne devront pas transporter, dans aucun voyage aller ou retour, aux termes de ce contrat, de madriers, de bois de sciage ou de bois de construction, dans une proportion excédant cinquante pour cent de la quantité totale de la cargaison transportée dans ce voyage, et qu'ils n'en prendront telle quantité que seulement dans le cas où d'autres produits canadiens ne seraient pas offerts, ou ne pourraient être obtenus. Pourvu cependant que, dans le cas où l'on ne pourrait se procurer d'autre chargement, preuve suffisante du fait en soit donnée au ministre, et que dans ce cas, les entrepreneurs soient autorisés à compléter leur chargement avec des madriers, des planches, ou du bois de construction.

Réfrigération.

5. Les steamships employés à ce service seront convenablement pourvus de compartiments frigorifiques de façon à faire face à toute demande raisonnable; ce service frigorifique devra, de temps en temps recevoir les améliorations les plus modernes; les contracteurs devront, au cas de bonnes offres d'expédition, augmenter de temps en temps ce service frigorifique de façon à le tenir en mesure de faire face aux exigences des besoins commerciaux.

Déduction pour insuffisance de cargaison.

6. Les entrepreneurs s'engagent, de plus, à obtenir et à transporter du Canada en Nouvelle-Zélande et en Australie une cargaison moyenne de 5,000 tonnes par 12 mois, à chaque voyage à l'étranger, au premier ou après le premier départ de St-Jean, durant, l'automne de la présente année, faute de quoi le gouvernement déduira de la subvention qui, autrement serait payable à la fin des 12 mois suivants et comprenant le dit premier départ de St-Jean, durant l'automne de l'année courante, $2 par tonne, pour chaque tonne de déficit, sur les 60,000 tonnes, mesure ou poids.

Taux de fret.

L'article 8 pourvoit à ce que les taux de fret soient approuvés par le ministre.

Fin du contrat.

10. Le contrat demeurera en force et aura effet jusqu'à l'ouverture de la navigation en 1913, à moins qu'il ne prenne fin plutôt, aux termes de l'article 22.

Subvention, $120,000 par an.

L'article 11 pourvoit à une subvention annuelle de $120,000, payable par termes mensuels de $10,000, sur production de la preuve exigée chaque mois que le voyage a été complété du Canada en Nouvelle-Zélande et en Australie, comme il est convenu dans le présent contrat.

Malles.

L'article 13 pourvoit au transport des malles, sans subvention additionnelle.

DESCRIPTION DES VAISSEAUX EMPLOYÉS.

Nom.	Dimensions.			Tonnage.			Place pour Passagers.	Compartiments frigorifiques.	Chevaux-vapeur.	Vitesse.	Construit.		
	Longueur.	Largeur.	Profondeur.	Net.	Brut.	Capacité.					À	En	En
	Pds.	Pds.	Pds.					Ton.		Nœ'ds			
Rakaia. ...	420	54	28·7	3,660	5,628	8,907	12	5,531	310	11	Hebburn.....	1895	Acier
Whakatane	420	54	28·7	3,786	5,902	9,964	26	5,525	600	11	Hebburn.....	1900	Acier
Wakanui. .	420	54	28·6	3,751	5,824	9,954	26	5,530	600	11	Hebburn.....	1899	Acier
Waimate...	420	54	28·6	3,629	5,610	9,495	12	5,532	600	11	Hebburn.....	1896	Acier
Turkestan..	373·1	50·2	27·4	2,899	4,505	7,503	12	uc.	500	11	W. Hartlepool	1905	Acier
Tokomaru..	425	53·2	31·1	4,072	6,238	8,491	4	6,424	600	11½	Wallsend.....	1893	Acier
Kumara...	425·1	54·2	29·6	3,907	6,034	8,975	10	5,656	600	12	Wallsend.....	1899	Acier
Invertay...	379·5	50	25·4	2,541	3,974	4,750	auc.	auc.	437	10	Newcastle.....	1906	Acier
Ascot.	385	50·1	26·6	2,786	4,334	5,400	auc.	auc.	414	10	Glasgow.	1902	Acier
Karamea...	420	54	28·6	3,553	5,564	5,600	20	5,627	505	12	Newcastle.....	1899	Acier
Cape Corso.	369·7	49	17·6	2,510	3,890	6,900	auc.	auc.	384	10	Pt. Glasgow...	1905	Acier

DISTANCES.

	Milles.
De St-Jean à Melbourne	12,453
Halifax à Melbourne	12,250
Montréal à Melbourne	12,895
Melbourne à Sydney	575
Sydney à Auckland	1,275
Auckland à Wellington	555
Wellington à Lyttleton	175
Lyttleton à Port Chalmers	190

RAPPORTS DU TRAFIC.

Année de calendrier.	Nombr. de voyages complets.	Passagers transportés.	Fret transporté à l'étranger.		Bestiaux	Malles	Subvention payée.
			Poids.	Mesure.			
			Tonnes.	Tonnes.			$ c.
1910.	8	Aucun.	11,458	45,014	Aucun.	Aucune.	80,000
1911.	12	1	12,304	73,640	Aucun.	Aucune.	120,000

Pas de cargaison transportée au Canada.

173.

CANADA ET GRANDE-BRETAGNE.

LIGNE ALLAN.

Contrat n° 1.

Crédit N° 173—Service océanique et postal, entre le Canada et la Grande-Bretagne.

1911-12 ..... $600,000
1912-13 ..... $600,000

Ce service, tel qu'actuellement exécuté, est en vertu d'un contrat conclu avec MM. H. et A. Allan, représentant la Allan Line Steamship Company, Limited, en date du 19 janvier 1906, et qui doit expirer le 1er mai 1912. Les principales conditions de ce contrat, entre autres, sont les suivantes :—

Terme du contrat.

1. Les entrepreneurs possédant ou contrôlant en leur susdite qualité les steamers *Virginian* et *Victorian*, tous deux d'une vitesse effective garantie de dix-sept nœuds, et d'autres steamers qui peuvent être approuvés par le Ministre, et étant sur le point de faire un contrat pour la construction de deux autres steamers d'une vitesse effective garantie de dix-huit nœuds qui devront être délivrés et prêts à commencer à faire le service ci-après décrit le, ou avant le premier jour d'août 1907, devront, le premier jour d'août 1906, commencer à faire et après cette date faire le service ci-après décrit, c'est-à-dire un service hebdomadaire régulier entre le Canada et la Grande-Bretagne jusqu'au premier jour de mai 1912, à moins qu'il ne soit mis fin au contrat plus tôt en vertu des dispositions de l'article 28 des présentes.

Paquebots à être mis en service.

2. Jusqu'à ce que les dits steamers de dix-huit nœuds soient prêts à commencer, le service sera fait par les steamers *Victorian*, *Virginian*, *Tunisian*, avec un quatrième steamer égal en vitesse effective et autrement au *Tunisian*, et avec tous autres steamers qui pourront être nécessaires pour l'exécution effective du service, de la manière approuvée par le Ministre.

3. Les entrepreneurs s'engagent à construire et mettre en service, au 1er août 1907, deux steamers garantis d'une vitesse de vingt nœuds à leur voyage d'essai sur un mille mesuré, et d'une vitesse effective garantie de dix-huit nœuds.

Nombre de voyages par année.

4. Les steamers *Victorian*, *Virginian*, *Tunisian*, avec un quatrième steamer égal en vitesse effective et autrement au *Tunisian* et tels autres steamers que le ministre, pourra approuver, devront, jusqu'à ce que deux steamers de dix-huit nœuds aient été mis en service, faire dix voyages complets, aller et retour, par année, chacun, et après que les deux steamers de dix-huit nœuds auront été mis en service, ceux-ci, et le *Victorian* et le *Virginian* devront chacun faire dix voyages complets, aller et retour, par année.

Subvention : Montant par voyage.

La subvention est la suivante :

£2,500.

(*a*) Pour chaque voyage complet, aller et retour, entre Liverpool et Rimouski ou Sydney-Nord, fait à une vitesse de dix-huit nœuds à l'heure, 2,500 livres sterling.

£3,000.

(*b*) Pour chaque voyage complet, aller et retour, entre Liverpool et Saint-Jean ou Halifax, fait à une vitesse de dix-huit nœuds à l'heure, 3,000 livres sterling.

£2,000.

(*c*) Pour chaque voyage complet, aller et retour, entre Liverpool et Rimouski ou Sydney-nord, fait à une vitesse de dix-sept nœuds à l'heure, 2,000 livres sterling.

£2,500.

(*d*) Pour chaque voyage complet, aller et retour, entre Liverpool et Saint-Jean ou Halifax, fait à une vitesse de dix-sept nœuds à l'heure, 2,500 livres sterling.

£1,000.

(*e*) Pour chaque voyage complet, aller et retour, fait à une vitesse de quinze nœuds à l'heure, 1,000 livres sterling.

Epoque de paiement.

Ladite subvention est payable à la fin de chaque trimestre pour tous les voyages complètement faits et complétés pendant chaque trimestre, c'est-à-dire à la fin des mois de septembre, décembre, mars et juin, pendant la durée de ce contrat ; pourvu, cependant, qu'aucun montant ou versement de subvention ne soit payable ni payé à aucune époque, à moins qu'il ne paraisse à la satisfaction du Ministre que, jusqu'à l'échéance de ce versement, tel que stipulé aux présentes, le service décrit et défini aux présentes a été entièrement et fidèlement exécuté et que toutes les dispositions et stipulations quant aux dates de départ, à la vitesse et à la durée des voyages aient été sous tous rapports fidèlement observées et exécutées, conformément à l'intention véritable et à la signification des présentes ; et c'est une autre condition de ce contrat que les entrepreneurs devront, à la fin de chaque voyage, fournir au ministre des extraits certifiés des tables de loch du navire ainsi que des cartes de la route suivie, ou toute autre information requise, pour lui permettre de constater si le service pendant ce voyage a été fait suivant les exigences du présent contrat.

Retrait de navires.

(*a*) Pourvu toujours qu'à aucune époque, pendant la durée de ce contrat, sauf entre le quinzième jour de décembre et le quinzième jour de février suivant, il ne soit retiré en même temps du service ci-haut décrit plus de deux navires de la classe de dix-sept et de dix-huit nœuds.

Service d'hiver.

6. Il est de plus entendu et convenu que le service qui sera fait durant la saison de clôture de la navigation sur le Saint-Laurent sera comme suit :—

Entre le port de Liverpool et les ports d'Halifax et Saint-Jean, l'un desdits paquebots, à chaque voyage d'ouest, devra partir de Liverpool tous les jeudis ou tel autre jour que le ministre pourra approuver, pour Halifax et Saint-Jean, avec escale à Moville pour prendre les malles, si l'escale à ce port est agréée, et à Halifax pour le débarquement de ces malles, et l'un desdits paquebots, à chaque voyage d'est, devra partir de Saint-Jean tous les samedis ou tel autre jour que le ministre pourra approuver, pour Liverpool, avec escale à Halifax pour prendre les malles, et à Moville pour le débarquement de ces malles, si l'escale à ce port est agréée ; étant entendu et convenu que si, pour quelque raison que ce soit, il devenait impossible aux paquebots faisant le service de s'assurer une cargaison suffisante à Saint-Jean durant la saison d'hiver, ou si, en toute saison, le port de Saint-Jean ne fournissait pas de place convenable à l'un quelconque des dits paquebots, le Ministre peut, à sa discrétion, relever les entrepreneurs de l'obligation de se rendre à, ou de partir de ce port à tout ou à tous voyages particuliers.

Service d'été.

7. Il est de plus entendu et convenu que le service à être fait durant la saison de navigation sur le Saint-Laurent sera comme suit :—

(*a*) Dans tous les voyages de Montréal et de Québec vers l'est à Liverpool, les paquebots seront libres de faire route par les détroits de Belle-Isle, et dans tous tels voyages le port d'escale en aval de Québec sera Rimouski pour l'embarquement des malles et à Moville (si l'escale à Moville est agréée) pour le débarquement des malles.

(*b*) Dans tous les voyages de Liverpool vers l'ouest, les paquebots feront escale à Moville pour l'embarquement des malles (si l'escale à Moville est agréée) et ils seront libres de faire route par les détroits de Belle-Isle, et dans tous tels voyages le port d'escale en aval de Québec sera Rimouski pour le débarquement desdites malles.

(*c*) Dans tous les voyages vers l'est ou vers l'ouest, de ou à Montréal et Québec *via* Cap-Race, le port de Sydney-Nord peut, au choix du Ministre, être substitué au port de Rimouski pour l'embarquement ou le débarquement desdites malles.

Allèges à Rimouski et à Sydney-Nord.

8. Il est entendu et convenu que, à Rimouski et à Sydney-Nord, les malles seront livrées et reçues par des allèges fournies par l'administration des postes du Canada.

Distances

9. Pour les fins de ce contrat, il est entendu que les distances entre les points ci-après mentionnés seront les suivantes, à savoir : entre Moville et Rimouski *via* Belle-Isle, 2,300 milles et entre Moville et Rimouski *via* Cap Race, 2,500 milles, sauf dans les cas où il pourra devenir nécessaire aux baquebots de dévier au sud pour éviter les glaces, dans chacun desquels cas le nombre réel de milles parcourus dans le voyage, mais ne devant en aucune occasion dépasser 2,800 milles, sera considéré comme étant la distance susdite, pour les fins de ce contrat ; et entre Halifax et Moville, 2,255 milles, sauf dans les cas où il pourra devenir nécessaire aux paquebots de faire un

détour comme susdit, dans chacun desquels cas le nombre réel de milles parcourus dans le voyage, mais ne devant en aucune occasion dépasser 2,550 milles, sera considéré comme étant la distance susdite pour les fins de ce contrat ; et entre Moville et Sydney, 2,105 milles, sauf dans les cas où il pourra devenir nécessaire de faire un détour comme susdit, dans chacun desquels cas le nombre réel de milles parcourus dans le voyage, mais ne devant en aucune occasion dépasser 2,405 milles, sera considéré comme étant la distance susdite pour les fins de ce contrat.

Compartiments frigorifiques.

10. Il est entendu et convenu que chaque paquebot, durant son service sous l'empire de ce contrat, sera muni de compartiments frigorifiques à la satisfaction du Ministre.

Moyenne de la vitesse (Voir aussi Article 5.)

11. Les entrepreneurs s'engagent à faire naviguer les paquebots de l'une quelconque des trois classes auxquelles il est fait mention plus haut à la vitesse moyenne stipulée à l'article 5, dans chaque voyage d'un port à un autre, à moins que le capitaine dudit paquebot soit d'opinion que ladite moyenne de vitesse mettrait le navire en danger, ou à moins que l'allure du paquebot soit retardée pour cause de brouillard, de glaces, de neige ou de mauvais temps, ou pour cause d'assistance à des vaisseaux en détresse ; dans chacun desquels cas les entrepreneurs feront tenir au Ministre les explications du capitaine sur les causes de retard et toute autre preuve que le Ministre pourra requérir pour lui permettre de conclure, et, sur telles explications et preuve, le Ministre décidera si les circonstances justifiaient le capitaine de réduire la vitesse du voyage où motivent suffisamment le retard à terminer le voyage, et dans tous les cas où tel défaut de maintenir ladite moyenne de vitesse paraîtra justifiable ou suffisamment motivé, le ministre pourra, à sa discrétion, ne pas faire mention du retard du voyage en question dans le relevé de la vitesse pour le trimestre au cours duquel tel voyage aura eu lieu, ou il pourra déduire la durée de tel retard dans le relevé de toute vitesse.

Déductions pour les retards.

12. Si, dans le cours d'un trimestre, les malles transportées par les paquebots *Victorian* et *Virginian*, ainsi que par les deux paquebots de dix-huit nœuds, ne sont pas conduites d'un port à un autre à la vitesse moyenne stipulée à l'article 5 pour lesdits quatre paquebots, omission faite des voyages et déduction faite des retards ainsi que pourvu au dernier article précédent, ou si, au cours d'un trimestre, les malles transportées par les paquebots de quinze nœuds requis pour l'exécution de ce contrat ne sont pas conduites d'un port à un autre à la vitesse moyenne stipulée à l'article 5 pour lesdits paquebots de quinze nœuds, omission faite des voyages et déduction faite des retards ainsi que pourvu au dernier article précédent, alors, et toutes les fois que le cas se présentera, les entrepreneurs fourniront au ministre les tables de loch certifiées des capitaines des paquebots, établissant les causes des retards et il sera déduit de la subvention payable aux entrepreneurs pour le dit trimestre, un montant égal à cinq pour cent de telle subvention pour chaque quart de nœud qui manquera à la vitesse réellement faite au-dessus de la moyenne de vitesse stipulée à l'article 5 de ce contrat.

Moyenne de vitesse entre le 15 décembre et le 15 février.

Pourvu, toutefois, que durant la période s'étendant du quinzième jour de décembre au quinzième jour de février suivant, lorsque les paquebots des différentes classes sont en service, la vitesse moyenne soit déterminée par la moyenne des vitesses de tous les paquebots en service durant ladite période.

Maximum de la déduction.

Pourvu, de plus, que le montant total de la somme déduite en raison de tel défaut ou manque de l'une ou de l'autre des deux classes de paquebots mentionnées dans cet article ne dépasse pas le plein montant de la subvention accordée à telle classe pour le trimestre ou pour la période en question.

Subvention pour paquebots de quinze nœuds.

13. Subordonnément aux dispositions de l'article 11 du contrat, les autres paquebots requis pour l'exécution de ce contrat, et que le ministre pourra approuver de temps à autre, tel que prévu par l'article 2 du contrat, auront droit, lorsqu'ils seront en service, à une subvention basée sur la même proportion de £1,000 que celle de la vitesse réellement tenue par les dits paquebots sur la vitesse de quinze nœuds à l'heure.

Taux du fret et des passagers.

14. Il est de plus entendu et convenu que les taux à être chargés pour le fret et pour les passagers entre les ports, dans les voyages d'est et d'ouest, dans des conditions et circonstances substantiellement semblables, seront également imposés à toutes les personnes et au même taux, soit au poids ou autrement, touchant toutes marchandises de même genre sujettes aux mêmes aménagements pour le transport ; et, de plus, il ne sera pas chargé de taux de faveur préjudiciable aux commerçants canadiens ou aux expéditeurs ou aux immigrants au Canada.

Dispositions pour renouvellement de contrat.

15. Si les entrepreneurs remplissent les conditions de ce contrat, Sa Majesté, à l'expiration d'icelui, conclura un nouvel arrangement avec lesdits entrepreneurs pour une autre période de cinq années pour l'octroi aux entrepreneurs de telle subvention que Sa Majesté sera alors disposée à accorder à qui que ce soit, pourvu que, par ce nouvel arrangement, les entrepreneurs se chargent de faire tel service que Sa Majesté pourra alors requérir durant ledit nouveau terme de cinq années, de telle manière et dans telles conditions que Sa Majesté pourra alors prescrire.

Cessation de contrat.

L'article 28 auquel il est référé dans l'article 1 se lit comme suit :—

28. Il est déclaré être l'intention véritable et la signification des présentes que le ministre aura le droit, en tout temps pendant la durée de ce contrat, trente jours après un avis écrit aux entrepreneurs, à leurs successeurs ou à leurs ayants cause, de mettre fin à ce contrat et à tout sujet et chose y contenus, s'il appert au Ministre qu'il y a eu, de la part des entrepreneurs, de leurs successeurs ou de leurs ayants cause, bris de l'une quelconque des conventions, ententes, stipulations ou dispositions formulées dans ce contrat et acceptées par les entrepreneurs ; et il est déclaré et convenu que le Ministre sera en tout temps le seul juge et le juge final du fait que tel bris d'engagement a été commis, et sa décision sera absolue, finale et définitive.

DESCRIPTION DES PAQUEBOTS.

Nom.	Dimensions.			Tonnage.			Places de passagers.			Compartiments frigorifiques.	Pouvoir en chevaux-vapeur.	Vitesse, nœuds à l'heure.	Construit.		
	Longueur.	Largeur.	Profondeur.	Net.	Brut.	Contenance.	1ère classe.	2me classe.	3me classe.				À	Année.	En
	Pieds.	Pieds.	Pieds.							Pds cubes.					
Victorian	520	60·4	38·0	6,744	10,629	4,000	250	300	900	17,260	*12,000	18	Belfast	1904	Acier.
Virginian	520·4	60·3	38·0	6,844	10,754	4,000	250	300	900	12,440	*12,000	18	Linthouse	1905	"
Corsican	500·3	61·2	38·0	7,299	11,436	6,000	150	300	1,300	24,270	1,440	15	Whiteinch	1907	"
Grampian	485·7	60·2	38·1	6,119	9,603	6,100	150	250	1,000	23,320	1,262	15	Linthouse	1907	"
Hesperian	485·5	60·2	38	6,124	9,599	6,100	150	250	1,000	23,320	1,262	15	Linthouse	1908	"
Tunisian	500·6	59·2	39·8	6,802	10,576	8,500	150	250	1,000	21,759	1,346	15½	Linthouse	1900	"

* Pouvoir :—Machines à turbines.

En outre de ce qui précède, la ligne Allan a conclu avec la Compagnie du chemin de fer du Pacifique-Canadien un arrangement en vertu duquel les paquebots suivants sont employés dans ce service :—

Empress of Britain	548·8	65·7	36·7	8,024	14,189	6,000	300	350	1,000	28,000	3,200	18½	Govan	1906	Acier.
Empress of Ireland	548·9	65·7	36·7	8,028	14,191	6,000	300	350	1,000	28,000	3,200	18½	Govan	1906	"

Distances.

La distance entre Liverpool et Rimouski *via* Belle-Isle est computée à 2,438 milles ; entre Liverpool et Halifax, à 2,595 milles ; entre Liverpool et Saint-Jean, à 2,729 milles.

RAPPORTS DU TRAFFIC.

Année de calendrier.	Passagers transportés.		Fret transporté (tonneaux).	Bestiaux.	Malles.		Subvention payée.
1907		60,395	162,489		Pas de mention.		$555,432 47
					Sacs à clef.	Sacs liés.	
1908		78,117	235,426	....	58,377	56,766	$578,447 12
1909		72,787	282,859	738	77,638	59,345	$ 582,713 58
1910		86,929	256,542	....	110,450	51,285	$ 584,233 60
	Paqueb. Allan (27 voy. complets)—						
	Est	11,513	68,129		15,846	12,013	
	Ouest	28,949	75,355		62,936	19,837	
	Total	40,462	143,484	Aucun.	78,782	31,850	$414,228.75 Au 30 sept. 1911.
1911	Paq. du Pac. Can. (25 v. comp.)—						
	Est	17,925	58,387		37,716	12.992	Récl. pour le
	Ouest	30,258	55,638		22,709	9,352	terme de déc. pas encore
	Total	48,183	114,025	Aucun.	60,425	22,344	payée.
	Grand total	88,645	257,509		139,207	54,194	

174.

CANADA ET CUBA.

WM. THOMPSON & CO., LTD.

Contrat n° 43.

Crédit 174. Service de paquebots entre le Canada et Cuba.

1911–12 ..... $25,000
1912–13 ..... $25,000

Ce service est exécuté par M. William Thompson & Company, Ltd., de Saint-Jean, N.-B., aux termes d'un contrat daté du 3 janvier 1911, qui expirera le 31 mars 1912.

Les conditions principales de ce contrat sont les suivantes :

Départs.

1. Les entrepreneurs possédant et conduisant tels navires enregistrés en Grande-Bretagne ou au Canada qui seront approuvés par le ministre et ayant respectivement un tonnage brut et net de 1,500 et de 1,000 tonneaux, et étant aménagés pour recevoir

chacun pas moins de vingt passagers de première classe, et garantis aux Lloyds comme évalués à 100 A1, placeront, au cours du présent mois les dits paquebots ou tels autres paquebots que pourra, de temps à autre, approuver le ministre, sur le parcours de St-Jean, province du Nouveau-Brunswick, à la Havane, république de Cuba, et continueront à maintenir jusqu'au 31 mars 1912, un service direct mensuel aller et retour, dudit port de St-Jean au dit port de la Havane, partant de St-Jean à intervalles réguliers, à telles dates fixes que pourra approuver le ministre, ces dates devant être annoncées au moins 20 jours avant chaque départ. Cependant, si les entrepreneurs pouvaient produire une preuve évidente qu'il ne leur est pas offert une cargaison de quantité suffisante des ports de Cuba pour le Canada, le ministre aura la faculté de décider, sur demande formelle des entrepreneurs, que tout paquebot partant de St-Jean sera considéré comme ayant accompli son voyage à l'arrivée dudit paquebot, et au déchargement de sa cargaison à La Havane, ou dans d'autres ports cubains, au lieu d'exiger que tel paquebot doive revenir directement de là au Canada.

Vitesse.

2. Chacun des dits paquebots employés comme il est ici convenu devra, à chaque voyage au nord ou au sud, marcher à une vitesse de pas moins de 10 nœuds à l'heure, excepté en cas de conditions météorologiques extraordinaires.

Subvention : $25,000 par an.

L'article 3 pourvoit à une subvention au taux de $25,000 par an, payable par paiements mensuels de $2,083, lors du parachèvement du service, chaque mois depuis le commencement du contrat, comme il a été stipulé plus haut.

Taux de fret.

L'article 8 pourvoit à ce que les taux de fret soient soumis à l'approbation du ministre.

Trafic à diriger par le chemin de fer Intercolonial.

L'article 9 pourvoit à ce que le fret venant de Cuba, quand il n'a pas été dirigé autrement par les expéditeurs ou les consignataires, soit délivré au chemin de fer Intercolonial, à St-Jean pour être envoyé à sa destination finale au Canada ; pourvu que les taux du chemin de fer Intercolonial n'excèdent pas ceux de tout autre chemin de fer, de St-Jean aux dits ports de destination finale.

Les passagers pour la province de Québec ou les Provinces maritimes doivent, quand ils ne sont pas autrement dirigés, être transbordés au chemin de fer Intercolonial à St-Jean.

Le fret destiné à Cuba devra, autant que possible, être remis au chemin de fer Intercolonial à Montréal.

Transport des Commissaires du commerce.

L'article 10 pourvoit à ce que les Commissaires du commerce canadien, leurs femmes et leurs enfants, ainsi que les agents commerciaux canadiens, soient transportés gratuitement, ainsi que leurs effets de ménage, sur tout paquebot affecté à ce service, quand ils voyageront en leur qualité officielle.

Paquebots additionnels.

11, Il est de plus compris et convenu que s'il y avait cargaison suffisante pour justifier l'emploi de paquebots additionnels sur le parcours, les entrepreneurs verront à ce que tels paquebots additionnels soient ajoutés que le ministre jugera nécessaire, après avoir été notifiés de telle nécessité par le ministre et par écrit, et que ce service additionnel sera donné sans aucune augmentation dans la subvention.

Malles.

L'article 14 pourvoit au transport des malles.

Distance.

La distance de St-Jean à La Havane, Cuba, est de 1,600 milles.

DESCRIPTION DES VAISSEAUX EMPLOYÉS.

Nom.	Dimensions.			Tonnage.			Places pour passagers.	Compartiments frigorifiques. Pieds cubes.	Chevaux-vapeur.	Nœuds. Vitesse.	Construit.		
	Longueur. Pieds.	Largeur. Pieds.	Profond. Pieds.	Net.	Brut.	Capacité.					À	En.	En.
Trongate	310	44	20'4"	1,619	2,552	2,700	2	Auc.	....	.....	Whitby.	1897	Acier.
Ottringham.	314	46.5	20'6"	1,698	2,679	5,100	2	Auc.	260	10	Sunderland.	1904	Acier.
Gogovale....	320	47.5	23	2,038	3,097	5,250	2	Auc.	275	10	Port-Glasgow	1904	Acier.
Leuctra	324.7	45.4	22.5	1,950	3,207	5,032	4	Auc.	289	10	Port-Glasgow	1899	Acier.
Benedick....	300	39.1	19.0	1,581	2,440	.....	.....	.....	230	10	Wallsend.	1888	Acier.
Bencliff.....	207	40	21.7	1,385	2,210	.....	.....	.....	200	.....	Sunderland.	1894	Acier.
Briardene....	335	39	26	1,723	2,701	4.000	Auc.	Auc.	305	12	Greenock.	1882	Fer.
Whitefield....	290	40	19	1,560	2,422	3,550	Auc.	Auc.	243	10	Sunderland.	1891	Acier.
Nancy Lee...	316	42	17	1,802	2,823	4,350	Auc.	Auc.	256	10½	"	1898	Acier.
Tanagra.....	330	48	15	2,159	3,317	5,700	Auc.	Auc.	291	10½	Port-Glasgow	1899	Acier.
Buckminster.	277	38	18	1,297	2,025	3,000	Auc.	Auc.	175	10	Hartlepool.	1892	Acier.
Ashmore	325	45	19	1,574	2,519	4,750	Auc.	Auc.	251	11	Newcastle.	1899	Acier.

En sus des paquebots ci-dessus, les paquebots Felix, Snestad, Haakon, Hero, Arnfrid et Nor ont aussi été employés. Ils n'ont reçu aucune subvention, étant des paquebots norvégiens.

RAPPORTS DU TRAFIC.

Année.	Nombre de voyages complets.	Passagers transportés.	Fret transporté.		Bestiaux.	Malles.	Subvention payée.
			Tonnes. Poids.	Tonnes. Mesure.			
1910.	8	Aucun	5,888	32,968	Aucun.	Aucune.	$ 25,000 90
1911.		Retour..Aucun.	Aucun.	Aucun.	Aucun.	Aucune.	$18,749 97
		Aller.. Aucun.	Aucun.	35,325	.....	....	
	9	Total	Aucun.	35,325	.....	.....	

175.

CANADA ET MEXIQUE.

(Service de l'Atlantique.)

ELDER DEMPSTER ET CIE.

Contrat n° 44.

Crédit 169.—Services de steamers entre le Canada et le Mexique sur les océans Atlantique et Pacifique.

1911-12	$50,000
1912-13	50,000

Ce service est exécuté par MM. Elder, Dempster et Cie, de Liverpool, Angleterre, aux termes d'un contrat portant la date du 29 août 1910, et expiré le 31 décembre 1912. Les principales conditions, à part les dispositions communes à tous les contrats, sont les suivantes :

1. Les entrepreneurs, possédant et conduisant les paquebots de tonnage brut et de tonnage net ci-après mentionnés (savoir : le *Sokoto*, 3,092 tonneaux bruts et 1,969 nets ; ayant les logements voulus pour au moins 60 passagers de première classe et pour 20 de seconde, et garantis être classés 100 A 1 à Lloyds ; affecteront, le ou avant le quinzième jour de septembre prochain suivant la date des présentes, lesdits paquebots ou tels autres égaux en classe, capacité et vitesse approuvés par le Ministre à un service entre la Puissance du Canada et la République du Mexique, tel que ci-après déclaré, et continueront depuis cette date et devront continuer un service mensuel de ces paquobots, jusqu'au 31 décembre de l'année 1912, comme suit :

(*a*) Du port de Montréal, durant la saison de navigation sur le Saint-Laurent, faisant escale à—

(1) Charlottetown, province de l'Ile du Prince-Edouard (toutes les fois qu'il y aura du fret ou des passagers à prendre à ce port).
(2) Halifax, province de la Nouvelle-Ecosse.
(3) Nassau, dans l'archipel des Bahamas, et
(4) Un port ou à des ports de l'île de Cuba ;

chaque voyage devant être prolongé jusqu'aux ports de Progresso, de Vera-Cruz et de Tampico avec escale à ces ports, et, lorsque le ministre le requerra, à Coatzacoalcos, dans la République du Mexique, avec escale à Halifax à chaque voyage de retour, et, au choix des entrepreneurs, à un port ou à des ports de Cuba et à Nassau.

(*b*) Durant la saison de clôture de la navigation sur le Saint-Laurent, du port d'Halifax, N.-E., aux ports du Mexique ci-après déclarés, avec escale à Nassau, dans l'archipel des Bahamas, et à un port ou à des ports de Cuba, jusqu'aux ports de Progresso, de Vera-Cruz et de Tampico, et, lorsque le Ministre le requerra, à Coatzacoalcos, dans la République du Mexique, et retour de ces ports mexicains à Halifax, avec escale, au choix des entrepreneurs, à un port ou à des ports de Cuba et à Nassau.

(*c*) Départs des ports canadiens devant être effectués à des intervalles réguliers et à telles dates fixes que le Ministre pourra sanctionner ; lesdites dates devant être annoncées au moins vingt jours avant les départs respectifs.

Vitesse.

2. Chacun desdits paquebots, dans le service convenu par les présentes, à chaque voyage au nord ou au sud, devra être animé à une vitesse de dix nœuds à l'heure au moins, excepté lorsque le mauvais temps ne le permettra pas.

Subvention, $50,000 par année.

3. La subvention, au taux de cinquante mille dollars ($50,000) par année, est payable par versements mensuels de quatre mille cent soixante-six dollars et soixante-six cents ($4,166.66) au terme de chaque voyage mensuel, aller et retour, accompli conformément aux conditions de ce contrat.

Horaires.—Déductions de la subvention.

5. Il est entendu et convenu. comme étant une nouvelle condition de ce contrat que les entrepreneurs fourniront, de temps à autre, au ministre, des horaires, indiquant leurs départs projetés, et, lorsque le Ministre aura approuvé ces tableaux de départs, ces tableaux seront régulièrement annoncés de la manière que le ministre pourra ordonner ;

6. Il est aussi convenu que dans le cas où n'importe quel paquebot employé au service dont il s'agit ne partirait pas d'un port extrême, tel que spécifié dans les présentes, dans l'espace des trois jours suivant la date fixée par ces tableaux des départs, il sera déduit du montant de la subvention à être payée pour ledit voyage une somme égale à un dixième du montant payable pour l'accomplissement dudit voyage, et ainsi de suite pour autres délais ou défaut de partir de tel port extrême ; mais, cependant, le Ministre peut permettre le départ de tout paquebot à une date antérieure ou postérieure à celle spécifiée dans lesdits tableaux des départs, s'il juge à propos de le faire.

Taux de fret.

L'article 8 pourvoit à ce que les taux de fret, pour les voyages au nord et au sud, doivent être approuvés par le Ministre.

Le fret et les passagers doivent être dirigés sur l'I. C. R.

L'article 9 pourvoit à la livraison du fret du Mexique à l'I. C. R., à Halifax, à moins que les expéditeurs ou les consignataires n'aient indiqué une autre route ; à la condition que les taux pour le transport des marchandises sur l'I. C. R. ne dépassent pas les taux des autres chemins de fer entre les mêmes points. Il est aussi pourvu que les voyageurs à destination des Provinces maritimes ou de Québec devront être remis à l'I. C. R. à Halifax, pourvu que cet itinéraire soit contrôlé par les entrepreneurs.

Le fret d'exportation pour le Mexique doit, quand la chose est possible, être livré à l'I. C. R. à Montréal.

Transport des Commissaires du commerce canadien.

L'article 10 pourvoit au transport gratuit (y compris les repas et les cabines) des Commissaires du commerce canadien, et de leurs femmes et de leurs enfants, comme aussi des agents du commerce canadien voyageant en qualité officielle, ou se transportant d'un port à un autre, à la demande du Ministre. Doit être aussi inclus le transport gratuit des effets domestiques.

Aménagement pour les cargaisons d'Halifax.

11. Les entrepreneurs conviennent de plus de réserver les aménagements nécessaires aux cargaisons d'Halifax à chaque voyage au Mexique exécuté pendant la durée de ce contrat.

Transport des malles.

L'article 13 du contrat pourvoit au transport des malles.

DOC. PARLEMENTAIRE No 10e

Description des paquebots.

Nom.	Dimensions.			Tonnage.			Places de passagers.		Compartiments frigorifiques.	Pouvoir en chevaux-vapeur.	Vitesse-noeuds à l'heure.	Construit.		
	Longueur.	Largeur.	Profondeur.	Net.	Brut.	Contenance.	1ère classe.	2e classe				À	Année.	En
	Pieds.	Pieds.	Pieds.			D. W.			Pieds cubes.		nœuds			
Bornu...	345	42·2	23	2,074	3,238	4,300	65	36	Auc.	296	10·5	Barrow.	1899	Acier.
Sokoto ..	345	42·2	23	1,969	3,092	4,210	65	24	Auc.	296	10·8	Barrow.	1899	Acier.
Memnon.	345	4·09	26·7	2,046	3,176	.....	....	.....	.....	300	....	Belfast..	1890	Acier.

Distances.

La distance de Montréal à Vera-Cruz est computée à 3,745 milles ; de Vera-Cruz à Montréal, 2,941 milles.

RAPPORTS DU TRAFIC.

Année de calendrier.	Nombre de voyages complets.	Passagers transportés.			Fret transporté. (tonneaux).		Bestiaux.	Malles.		Subvention payée.
1907	12	700			45,811		Pas de mention.	Pas de mention.		$50,000 00
		Première.	Seconde.	Troisième.	Tonn'x, poids.	Tonn'x, mesure.		Sacs fer. à clef.	Sacs liés	
1908	12	153	762	189	14,855	63,845	Aucun.	3	Aucun.	$50,000 00
1909	12	128	1,217	1	16,337	41,990	.....	4	.....	$50,000 00
1910	12	118	396	2	13,642	31,229	Aucun.	7	4	$50,000 00
1911	12	Ret'r 129 Aller 201	76 339	Aucun. Aucun.	4,073 10,056	36,964 19,017	Aucun. Aucun.	20 84	11 14	$50,000 00
	Total ..	330	415	.....	14,129	55,981	.....	104	25	

176.

CANADA ET MEXIQUE.

(Service du Pacifique.)

T. H. WORSNOP.

Contrat n° 44.

Crédit 176. — Service de paquebots entre le Canada et le Mexique, sur l'océan Pacifique.

1911–12	$75,000
1912–13	$75,000

Thomas Herbert Worsnop, de Londres, Angleterre, fait le service sur la côte du Pacifique d'après un contrat portant la date du 11 mars 1909 et couvrant une période de trois années à compter du premier départ de ces steamers. Les principales conditions de ce contrat, à part celles qui sont communes à tous les contrats, sont les suivantes :—

Ports d'escale—Fréquence des voyages.

1. L'entrepreneur, ayant la conduite de deux ou plus de deux paquebots portant le pavillon anglais ou mexicain, chacun d'une capacité d'au moins 3,500 tonneaux, garantis être classés A1 à Lloyds et ayant les logements suffisants pour les passagers, devra, dans le délai de quatre mois à compter du 1er mai 1909, affecter lesdits paquebots ou d'autres de capacité égale ou supérieure, approuvés par le Ministre, à un service entre Vancouver et Victoria, province de la Colombie-Britannique et les ports de Mazatlan, de Manzanillo, d'Acapulco et de Salina Cruz situés sur la côte du Pacifique de la république du Mexique ; et il maintiendra un service régulier mensuel de ces paquebots durant une période de trois années à compter du premier départ de ces paquebots des ports extrêmes de Vancouver et de Salina Cruz, entre lesdits ports extrêmes, avec escale à tous les voyages au sud et au nord, aux ports intermédiaires ci-haut mentionnés et à tous autres ports des provinces de la Colombie-Britannique et de la République du Mexique, que le ministre pourra approuver, partant de chaque tel port extrême régulièrement une fois par mois de calendrier et aux jours fixés que le Ministre peut sanctionner ; telles dates devant être annoncées au moins vingt jours avant les départs ; et il devra accomplir chaque année, pendant la durée de ce contrat, douze voyages complets, aller et retour.

Escales aux ports des Etats-Unis.

2. Permission est accordée aux steamers de faire escale aux port de San-Pedro ou de San-Diego, Etats-Unis, durant les voyages vers le sud, pour décharger des cargaisons d'un port de la Colombie-Britannique ; mais il n'est pas permis aux steamers de prendre du chargement aux Etats-Unis pour le Mexique. Dans les voyages vers le nord, ils peuvent délivrer du chargement à ces ports des Etats-Unis, provenant d'un port mexicain, pour des raisons suffisantes ; mais ils ne sont pas tenus de faire escale à un port quelconque des Etats-Unis s'il n'est pas offert de chargement suffisant pour couvrir les frais d'une telle escale.

Vitesse.

3. Chacun des paquebots mis dans le service convenu dans les présentes devra, à tous les voyages au sud et au nord, être animé d'une vitesse moyenne d'au moins dix nœuds à l'heure, sauf dans les cas où le mauvais temps l'en empêchera.

Taux des passagers et du fret.

4. L'entrepreneur devra transporter, à chaque voyage de tout paquebot mis en service en vertu de ce contrat, suivant la capacité de ce paquebot, tout le fret et tous les passagers qui pourront raisonnablement être offerts ou obtenus, et à des taux, tant pour les passagers que pour le fret, que le Ministre pourra approuver de temps à autre.

Transport des Commissaires du commerce canadien, etc.

L'arcicle 8 pourvoit au transport gratuit des Commissaires du commerce canadien, de leurs femmes et enfants et de leurs effets domestiques, à la demande du Ministre.

Subvention : $75,000 par année.

Cette subvention, au taux de soixante-quinze mille dollars ($75,000) par année, est payable par versements mensuels de $6,250, ou à l'achèvement de chaque voyage, aller et retour, de Vancouver.

Transport des malles

L'article 13 du contrat pourvoit au transport des malles.

Escales aux ports étrangers.

16. Les paquebots employés à l'exécution des dispositions de ce contrat ne devront à aucun de leurs voyages d'aller ou de retour, faire escale à aucun port étranger non spécifié dans ce contrat, les ports mexicains exceptés.

Description des paquebots.

Nom.	Dimensions.			Tonnage.			Places de passagers.		Compartiments frigorifiques.	Pouvoir en chevaux-vapeur.	Vitesse, nœuds à l'heure.	Construit.		
	Longueur.	Largeur	Profondeur.	Net.	Brut.	Contenance.	1ère classe.	3e classe.				à	Année.	En
	Pds	Pds	Pds						Cub Pds					
Lonsdale	340	41	26·5	2,043	3,170	4,500	20	25	Au.	292	11·25	Sunderland. ...	1890	Acier.
Georgia .	335	40	27·7	1,778	2,797	4,000	20	25	Au.	370	11	N'castle-on-Tyne	1889	Acier.

Distances.

La distance de Vancouver à Salina Cruz est de 2,965 milles, de Salina Cruz à Vancouver *via* Guaymas, 3,572 milles.

RAPPORTS DU TRAFIC.

Année de calendrier.	Nombre de voyage "aller et retour."	Passagers transportés.	Fret transporté (tonneaux).	Bestiaux.	Malles.	Subvention payée.
1907	8	57	7,110	Pas de mention.	Pas de mention.	$33,333 29
1908	12	152	19,726	Aucun.	15	$45,833 33
1909	10	60	23,642	Aucun.	71	$50,000 00
1910	12	16	38,720	Aucun.	19	$50,000 00 10,416 67 (a) 1,041 66 (b)
1911	12	Retour....10 Aller.....15 Total... ..25	15,347 42,431 57,778	Aucun. Aucun.	24 24	$75,000 00

(a) Montant additionnel pour 5 voyages, du 17 juillet 1909, au 20 février 1910.
(b) Demi-voyage, du 23 juillet au 6 août 1909.

177.

CANADA ET TERRE-NEUVE.

Reid New-Foundland Company, Ltd.

Contrat n° 60.

Crédit 170.—Service ou services de steamers entre le Canada et Terre-Neuve.

1911–12.....$18,000
1912–13.....$18,000

La "Reid New-Foundland Company, Limited", de Saint-Jean, Terre-Neuve, fait ce service d'après un contrat qui porte la date du 31 août 1910 et qui est expiré le 31 mars 1911, et dont les principales dispositions sont les suivantes :—

Fréquence du service.—Ports d'escale.

1. Le premier jour d'avril prochain précédant la date des présentes, les entrepreneurs ayant affecté à un service régulier de paquebot entre Sydney-Nord, province de la Nouvelle-Ecosse, et Port aux-Basques, Terre-Neuve, le vapeur *Bruce* (lequel est décrit un steamship à hélice, en acier, ayant une vitesse de 16 nœuds, un tonnage brut de 1,155, et classé 100 A1 à Lloyds, avec double fond de compartiments étanches), établiront et maintiendront tel service régulier jusqu'au 31 mars 1910 ; et les entrepreneurs conviennent de plus par les présentes de fournir tout autre paquebot ou tous autres paquebots qu'il pourra être nécessaire de mettre en service de temps à autre, lesquels paquebots seront sujets à l'approbation du Ministre, pour la bonne exécution du service ci-après décrit, lequel service doit consister en un voyage complet, aller et retour, chaque jour, excepté le dimanche, entre les ports de Sydney-nord et de Port-aux-Basques ; mais si, pour quelque raison, il ne se fait pas six voyages complets, aller et retour, durant chaque semaine, il ne devra pas se faire si le temps le permet, moins de trois voyages aller et retour entre lesdits ports chaque semaine de la durée de ce contrat, sauf dans le cas où, dans le cours d'une semaine, Port-aux-Basques se trouvant obstrué, le navire serait forcé de se rendre à Placentia, auquel cas le minimum de toute telle semaine serait de deux voyages aller et retour, au lieu de trois.

Quais du gouvernement.

En considération de la subvention ci-stipulée, les entrepreneurs conviennent d'arrêter à tous quais du gouvernement, lorsque la chose sera possible et lorsque ces quais seront accessibles.

Subvention : $18,000 par année.

2. Une subvention est payable au taux de dix-huit mille dollars ($18,000) par année ; mais le cas où les six voyages complets, aller et retour, ne seraient pas accomplis chaque semaine, déduction serait faite de cinquante-et-un dollars ($51.00) pour chaque voyage, aller et retour, qui n'aura pas été ainsi accompli, ou une réduction de la moitié de ladite somme de cinquante-et-un dollars ($51.00) pour chaque voyage simple qui n'aura pas été ainsi accompli ; et si, pour une cause quelconque, il s'est fait moins de trois voyages complets, aller et retour, en une semaine, aucune subvention ni aucune partie de subvention ne sera payée pour le service exécuté durant telle semaine, à moins qu'il soit établi à la satisfaction du Ministre que tel défaut a été causé par la tempête ; ladite subvention à être payée trimestriellement, savoir : pour les périodes se terminant le 30 juin et septembre, et le 31 décembre et mars, durant l'exécution de ce contrat.

Escales à des ports étrangers.

6. Les paquebots employés à l'exécution des dispositions de ce contrat ne devront à aucun voyage, soit d'aller soit de retour, faire escale à quelque port étranger non spécifié dans ce contrat.

Transport des Commissaires du commerce canadien.

15. Les Commissaires du commerce canadien, et leurs femmes et enfants, ou les agents du commerce canadien auront le transport gratuit, repas compris et logement de première classe, avec leurs effets domestiques, sur tout navire affecté par les entrepreneurs à l'exécution de ce contrat, lorsque le Ministre en fera la demande, et lorsque ces agents ou commissaires de commerce voyageront en leur qualité officielle où seront transportés d'un poste officiel à un autre.

Description des paquebots.

Nom.	Dimensions.			Tonnage.			Places de passagers.			Compartiments frigorifiques.	Pouvoir en chevaux-vapeur.	Vitesse, Nœuds à l'heure.	Construit.		
	Longueur.	Largeur	Profondeur.	Net.	Brut.	Contenance.	1ère classe.	2e classe.	3e classe.				À	Année.	En
	Pds	Pds	Pds							Pds cu		nœuds			
*Bruce.	236·6	32·6	19·7	343	1,155	.....	72	218	.....	aucun	350	16	Point-house.	1897	Acier.
Glencoe	208·0	30·1	16·7	336	767	.....	42	125	.....	aucun	185	13	Point-house.	1899	Acier.
Invermore.	250·2	30·0	14·7	440	975	....	.....	.....	....	.....	280	.....	White inch.	1881	Fer.

* Le *Bruce* a fait naufrage en juin 1911.

Distances.

La distance entre Port-aux-Basques (Terre-Neuve) à Sydney-nord (Nouvelle-Ecosse est de 102 milles.

RAPPORTS DU TRAFIC.

Pas de service durant l'année 1907.

Année de calendrier.	Nombre de voyage complets.	Passagers transportés.		Fret tranporté (tonneaux).	Bestiaux.	Malles.		Subvention payée.
		Première classe.	Seconde classe.			Sacs cachetés.	Sacs liés.	
1908	153	5,351	9,223	10,176	764	2,112	11,796	$12,272
1909	150	7,981	13,141	9,886	449	1,927	14,037	$9,646 50
1910	155	6,427	12,994	15,507	1,203	1,896	14,872	$9,993 00
1911	159	Ret. 3,243 Aller 3,522	5,177 6,001	15,579 959	1,635 Aucun.	834 870	11,141 1,492	$9,006 50
	Total.	6,765	11,178	16,538	1,635	1,704	12,633	

Le contrat ayant pris fin le 31 mars 1911, et aucun nouveau n'ayant été fait, quoique le service habituel ait été exécuté en 1911, le paiement a été fait par autorisation d'un Ordre-en-Conseil du 15 janvier 1912.

178.

CANADA ET SUD-AFRICAIN.

ELDER, DEMPSTER ET CIE.

Contrat n° 2.

Crédit 178—Service à vapeur entre le Canada et le Sud-Africain.

1911-12.....$146,000
1912-13.....$146,000

Ce service est fait par MM. Elder, Dempster et Compagnie, de Liverpool, Angleterre, en vertu d'un contrat daté du 18 mai 1907 et qui doit expirer le 30 septembre 1912. Les principales conditions de ce contrat, à part celles communes à tous les contrats, sont les suivantes :—

Terme du contrat,

1. Pendant la durée de cinq ans, du premier jour d'octobre mil neuf cent sept, les entrepreneurs devront organiser, faire et maintenir un service (ci-après dénommé "le service") de steamships propres à transporter les cargaisons et les malles des descriptions ci-après mentionnées, partant de Montréal avec escale à Québec, et au choix des entrepreneurs à d'autres ports canadiens pendant la saison de navigation sur le Saint-Laurent; et de Saint-Jean avec escale à Halifax, et au choix des entrepreneurs à d'autres ports canadiens pendant le reste de l'année (ci-après dénommés les "ports canadiens"), et allant directement à Cape-Town et tels autres ports sud-africains (pas moins

de deux autres ports) selon l'arrangement (ci-après dénommés "les ports sud-africains") en vertu des et sujet aux conditions et prévisions ci-après mentionnées.

2. Les entrepreneurs devront à toute époque pendant la durée de ce contrat fournir et maintenir des steamships tels que ceux mentionnés ci-après (appelés ci-après "les paquebots") qui pourront de temps être requis pour les besoins du service. Chacun des paquebots devra :—

Tonnage et inscription des navires.

(*a*) Etre un vaisseau anglais d'une contenance de pas moins de cinq mille tonneaux poids mort, muni d'espace suffisant pour la cargaison, et être un bon vaisseau à vapeur suffisant et efficace de pouvoir et de vitesse, et pourvu de machines à vapeur convenables de première classe et sous tous rapports être propre à l'accomplissement du service pendant les périodes respectives ci-stipulées et devra être entretenu et maintenu par les entrepreneurs dans un état propre à tenir la mer et de réparation et de préparation complètes à la satisfaction du ministre.

Vitesse.

(*b*) Quand il sera employé au service, maintenir un taux moyen de vitesse d'au moins dix nœuds à l'heure.

Compartiments frigorifiques.

(*c*) Etre convenablement pourvu d'aménagements et d'appareils frigorifiques réputés de temps en temps être les meilleurs à cet effet et capables de porter de cette manière au moins deux cents tonneaux de cargaison. Pourvu que les entrepreneurs fournissent de temps en temps, dans le cas où il s'offrirait des marchandises à expédier, tel aménagement ultérieur pour l'emmagasinage à air froid qui sera suffisant pour rencontrer les besoins du commerce offert.

Lumière électrique et autres appareils.

(*d*) Etre muni d'un nombre raisonnable de chaloupes et d'appareils de sauvetage en conformité avec la loi, et être muni de lumières électriques et de tous les appareils et commodités modernes et être d'ailleurs convenablement construit, aménagé et équipé proprement et d'une manière convenable à tous les besoins du service et sous tous rapports, et sujet à l'approbation du ministre ; mais les entrepreneurs, de temps à autre, dans le cas où il s'offrirait des marchandises à transporter, fourniront d'autres vaisseaux de capacité de transport, d'aménagements et d'appareils suffisants pour faire face aux besoins du commerce offert.

Transport des malles.

3. Les paquebots devront :

(*a*) Transporter toutes les malles expédiées par l'autorité du maître général des Postes de la Puissance du Canada (ci-après dénommé "le maître général des Postes") pour être transmises du Canada au Sud-Africain, sans considération de leur origine et destination ultérieure.

(*b*) A l'exception de telles lettres que la loi exempte de passer par le bureau de poste, les entrepreneurs ne recevront pas ou ne permettront pas qu'il soit reçu à bord d'aucun paquebot, pour transport, aucune lettre autre que celles mentionnées. Il ne sera pas transporté de malles par aucun tel paquebot venant d'aucune colonie ou pays étranger sans l'assentiment du maître général des Postes. Le port entier de toute malle transportée par un paquebot sera, dans toutes les circonstances, sous la surveillance du maître général des Postes.

Fréquence du service.

4. Les entrepreneurs devront, au premier jour d'octobre mil neuf cent sept, et jusqu'au trentième jour de septembre 1912, une fois par mois au moins pendant les quinze premiers jours de chaque mois, faire qu'un des paquebots convenablement équipé sous tous rapports quitte un des ports canadiens et se dirige de cet endroit vers l'un des ports sud-africains, et de là s'arrête à l'un des ports canadiens, et de là procède directement vers l'un des ports sud-africains, et de là s'arrête aux autres ports sud-africains ; et les entrepreneurs conviennent de plus, dans le cas où il s'offrirait des marchandises à expédier, de fournir tels vaisseaux additionnels qui auront la capacité, les aménagements et les appareils suffisants pour satisfaire aux besoins du commerce offert.

Préséance aux expéditeurs canadiens et aux marchandises canadiennes.

6. Les entrepreneurs n'accorderont pas de préférence, priorité ou avantage quelconques pour l'expédition et le transport d'aucunes marchandises ou produits directement ou indirectement au détriment des expéditeurs de marchandises et produits canadiens qui auront toujours préséance pour telles marchandises et tels produits canadiens sur tous les autres expéditeurs pourvu que tels expéditeurs de marchandises et produits canadiens donnent au moins dix jours d'avis, par écrit, aux entrepreneurs, à leur bureau au port d'expédition, spécifiant la nature et la quantité de telles marchandises et produits avant la date annoncée pour le départ d'aucun steamer, de leur intention d'expédier des marchandises et produits, et paieront en même temps, si les entrepreneurs l'exigent, un dépôt d'au moins dix pour cent sur le fret à être chargé pour le transport de telles marchandises et produits, et les entrepreneurs devront expédier, subordonnément au paiement de ce fret, toutes telles marchandises et produits dans l'ordre et priorité suivant le temps où celles-ci auront été réellement reçues pour expédition par les entrepreneurs.

Taux de fret.

7. Les taux chargés par les entrepreneurs devront dans les mêmes circonstances être de la même échelle de taux pour tous les expéditeurs et classe d'expéditeurs pour toute classe de marchandises, de manière qu'il ne soit pas accordé d'avantage, privilège ou monopole injuste à aucune personnes ou classe de personnes dans l'application desdits taux.

Subvention $146,000 par année.

Cette subvention est de cent quarante-six mille dollars ($146,000) par année, payable en la cité d'Ottawa en quatre paiements trimestriels payables dans les mois de janvier, avril, juillet et octobre de chaque et toute année pendant la durée de ce contrat, et sujet toujours au vote de telle subvention par le parlement de la Puissance du Canada.

Subvention d'autre part.

16. Les entrepreneurs ne devront pas, relativement aux services, recevoir ou accepter aucune subvention ou aide pécuniaire ou autre d'aucune colonie ou pays étranger ou d'aucune autorité provinciale, ou municipale, ou d'aucune personne ou personnes ou corporation ou corporations, et dans le cas ou une subvention ou aide serait reçue par les entrepreneurs, le gouvernement de la Puissance pourra déduire le montant de cette subvention étrangère du prochain paiement trimestriel à payer et dû en vertu de ce contrat, et de la même manière, de temps en temps, et aussi souvent que les entrepreneurs recevront telle subvention ou aide de tout gouvernement colonial ou étranger, des autorités municipales ou d'aucune personne ou personnes ou corporation ou corporations; mais cette prévision ne doit pas être considérée comme donnant permission ou autorité aux entrepreneurs de recevoir aucune telle subvention ou aide.

Approvisionnement de charbon.

18. Subordonnément à la bonne exécution par les entrepreneurs des obligations qui leur sont imposées par ce contrat, ils seront libres, en partant des ports canadiens pour les ports sud-africains d'arrêter seulement pour prendre du charbon à tout port non situé sur le continent d'Amérique.

Exemptions d'arrêter aux ports canadiens.

19. Si, à toute époque, les entrepreneurs fournissent au Ministre des preuves satisfaisantes pour lui qu'il n'y a pas suffisamment de cargaison provenant des ports d'arrêt en Canada, il pourra, à sa discrétion, exempter soit temporairement, soit permanemment, les paquebots des entrepreneurs de visiter ces ports.

Commencement du service.

25. Ce contrat devra être en vigueur et aura effet le et à partir du premier jour d'octobre mil neuf cent sept.

Description des paquebots.

Nom.	Dimensions.			Tonnage			Places de passagers, 1re classe.	Compartiments frigorifiques.	Pouvoir, chevaux vapeur	Vitesse, nœuds à l'heure.	Construit		
	Longueur.	Largeur.	Profondeur.	Net.	Brut.	Contenance.					À	En	En
	Pds	Pds	Pds					Pds c.		N.			
Melville	385·0	48·8	26·9	2,872	4,439	7,200	12	59,647	359	11	Port Glasgow	1902	Acier.
Canada Cape	360·0	48·0	20·2	2,795	4,286	6,500	6	65,940	372	10	Howdon-on-Tyne	1904	"
Benin	375·2	47·3	18·8	2,788	4,313	7,100	2	9,200	396	11	Wallsend-on-Tyne	1907	"
Bendu	375·2	47·3	18·9	2,821	4,319	7,100	2	9,200	396	11	Wallsend-on-Tyne	1906	"
Monarch	470·0	56·0	31·9	4,776	7,355	12,500	6	26,500	548	11	Wallsend	1897	"
Yola	356·0	45·2	18·7	2,246	3,504	5,625	12	Aucun.	296	10	Sunderland	1898	"
Kaduna	360·0	52·0	26·2	2,308	4,455	8,100	12	10,000	339	10	Middlesbro	1910	"
Kwarra	360·0	52·0	26·1	2,304	4,441	8,100	12	10,000	428	10	"	1910	"
Coaling	340·0	47·1	27·4	2,475	3,794	6,500	Auc	Aucun.	317	10	West Hartlepool	1906	"

Distances.

	Milles.
De Saint-Jean à Cape-Town	6,978
De Montréal à Cape-Town	7,338

RAPPORT DU TRAFIC (Voyages, aller).

Année de calendrier.	Nombre de voyages complets.	Passagers transportés.	Fret transporté (tonneaux).		Bestiaux.	Malles.	Subvention payée.
			Poids.	Mesure.			
1907.....	12	Pas de mention	47,314		Pas de mention	Aucune.	$146,000 00
1908.....	12	5	25,690	16,977	69	Aucune.	$146,000 00
1909.....	12	21	29,840	26,140	Aucun.	Aucune.	$146,000 00
1910.....	12	9	23,203	33,145	369	Aucune.	$146,000 00
1911.....	12	26	31,385	37,809	667	Aucune.	$146,000 00

179.

CARAQUET, SHIPPIGAN ET ILES MISCOU.

Gloucester Navigation Co.

Crédit 179.—Service de paquebots entre Caraquet, Shippegan et Iles Miscou.

1911–12..... $1,500
1912–13..... 1,500

Ce service a été exécuté par la Gloucester Navigation Company, de Caraquet, N.-B. suivant contrat daté du 13 avril 1911, qui a pris fin à la clôture de la navigation, 1911.

Les principales conditions de ce contrat sont les suivantes :—

Paquebot.

1. Les entrepreneurs, dès le début de l'ouverture de la navigation de l'année présente, mettront le steamer *Beaver*, de 60 tonneaux bruts, pouvant recevoir 50 passagers, sur ce parcours ci-après mentionné entre Caraquet sur le continent, et les Iles de Shippigan et de Miscou, toutes dans le comté de Gloucester, province du Nouveau-Brunswick, et continueront le service ci-après stipulé jusqu'à la clôture de la navigation, durant la présente année.

Service.

Ledit service comprendra un voyage aller et retour, chaque jour (dimanches exceptés), laissant Caraquet après l'arrivée du train de Bathurst, arrêtant au quai de Lower-Caraquet puis allant à Miscou Harbour, sur l'île de Miscou, de là à Little Shippegan et Lamèque, toutes deux sur l'île de Shippegan, et revenant de Lamèque à Caraquet, avec escale à tous les ports qui ont été ci-mentionnés.

DOC. PARLEMENTAIRE No 10e

Quais du gouvernement.

3. En considération de la subvention ci-stipulée, les entrepreneurs conviennent d'arrêter à tous les quais du gouvernement, lorsque la chose sera possible, et lorsque ces quais seront accessibles.

Subvention : $1,500 par année.

4. La subvention est de $1,500 par an, payable par versements de $375 chacun, les premiers de juin, août et octobre, et à la clôture de la saison de navigation de la présente année.

(Une subvention additionnelle de $300 est payée par le ministère des Postes.)

Malles.

L'article 7 pourvoit au transport des malles.

DESCRIPTION DU NAVIRE EMPLOYÉ.

Nom.	Dimensions.			Tonnage.			Places pour passagers.	Compartiments frigorifiques.	Chevaux-vapeur.	Vitesse.	Construit.		
	Longueur.	Largeur.	Profondeur.	Net.	Brut.	Capacité.					À	En	En
	Pds.	Pds.	Pds.					Pds. cu.		nœuds			
Beaver.....	80	21	7·4	43	85	.....	50	A'cun	8	.....	Canning, N.-E.	1897	Bois.

Distances.

	Milles.
Caraquet à Lower Caraquet	7
Lower Caraquet à Lameque	15
Lameque à Little Shippigan.....	10
Little Shippigan à Miscou	1½
	42½

RAPPORTS DU TRAFIC.

Année de calendrier.	Nombre de voyages complets.	Nombre de passagers transportés.	Tonnes de fret transportées.	Bestiaux.	Sacs de malle.	Subvention payée.
1910.....	.....	1,325	466	Aucun.	16	$500 (payés suivant compte du 25 nov. 1910.)
1911..	.....	Aller 834	299	5	12	$1,500
		Retour. 1013	152	2	12	
		Total 1,847	451	7	24	

180.

FROUDE'S-POINT ET LOCKEPORT, N.-E.

CORPORATION MUNICIPALE DE LA VILLE DE LOCKEPORT, N.-E.

Contrat n° 22.

Crédit 180- -Service à vapeur entre Froude's-Point et Lockeport

1911–12.... ..... $600
1912–13.... ..... $600

Ce service est fait par la corporation municipale de la ville de Lokeport, N.-E., en vertu d'un contrat daté du 12 juin 1908, expiré le 31 mars 1909, renouvelé jusqu'au 31 mars 1910, et de nouveau expiré. Cependant, la subvention pour l'année 1910-11 a été payée avec autorisation d'un Ordre-en-Conseil daté du 11 novembre 1910, ainsi que la subvention pour 1911-12, par Ordre-en-Conseil daté du 13 décembre 1911.

Les principales conditions de ce contrat sont les suivantes:

Fréquence du service.—Ports d'escale.

1. L'entrepreneur, ayant maintenu, depuis le 1er avril précédant la date des présentes, un service de pas moins de douze voyages aller et retour chaque semaine entre Lockeport, N.-E., et Froude's-Point, N.-E., faisant escale à Rockland, avec le paquebot *D. D. Mann*, jaugeant 130·41 de tonnage brut et 88·68 de tonnage net, avec aménagement pour 40 personnes et vitesse de neuf nœuds, consent par les présentes à continuer et maintenir ledit service jusqu'au 31 mars 1910.

Quais du gouvernement.

2. En considération de la subvention ci-stipulée, les entrepreneurs conviennent de faire escale à tous les quais du gouvernement lorsque la chose sera possible et lorsque tels quais seront accessibles.

Subvention : $600 par année.

3, La subvention est payable au taux de six cent dollars ($600) par année, payable comme suit : Trois cents dollars ($300) le 1er octobre suivant la date des présentes, et la balance de trois cents dollars ($300) à l'achèvement du service, tel que ci-dessus décrit ; ou toute autre somme proportionnée qui pourra avoir été gagnée au 31 mars 1910.

Transport des malles.

L'article 5 du contrat pourvoit au transport des malles.

Distances

	Milles.
De Lockeport à Rockland.....	$2\frac{3}{4}$
De Rockland à Froude's-Point.....	$1\frac{1}{4}$
	4

DESCRIPTION DU NAVIRE EMPLOYÉ.

	Dimensions.			Tonnage.		Places pour passagers.	Chevaux-vapeur.	Vitesse, nœuds.	Construit.		
	Longueur. Pieds.	Largeur Pieds.	Profondeur. Pieds.	Net.	Brut.				A	En	En
D. D. Mann	73	21.5	4.25	88	130	40	13	9	Shelburne, N.-E.	1907	Bois.

RAPPORT DU TRAFFIC.

Année de calendrier.	Nombre de voyages complets.	Passagers transportés.	Fret transporté (tonneaux).	Bestiaux.	Malles.		Subvention payée.
					Sacs fermés à clef.	Sacs, liés.	
1908	875	6,625	1,170	Aucun.	3,768	1,800	$600 00
1909	885	6,471	1,715	....	4,300	1,680	$636 66
1910	780	6,629	2,140	Aucun.	4,880	1,690	$600 00
1911	790	Retour...3,601 Aller 3,365	1,055 715	Aucun.	2,440 2,440	690 690	$600 00
		Total 6,966	1,770	.....	4,880	1,380	

181

BASSIN DE GASPÉ ET DALHOUSIE OU CAMPBELLTON.

FRASERVILLE NAVIGATION COMPANY, LTD.

Contrat n° 15.

Crédit n° 181.—Service à vapeur depuis l'ouverture jusqu'à la clôture de la navigation en 1912, entre la Bassin de Gaspé et Dalhousie ou Campbellton.

1911-12..... $15,000
1912-13..... $15,000

Un contrat daté du 5 juin 1911, a été conclu par la Campbellton & Gaspé, S.S. Co., Ltd., de Fraserville, Qué., pour exécuter ce service. Ce contrat expirera à la clôture de la navigation de 1912. Les principales conditions de ce traité, à part celles communes à tous les contrats, sont les suivantes :

Fréquence du service.

1. A l'ouverture de la navigation entre Campbellton susdit et le Bassin de Gaspé, dans la province de Québec, au printemps de l'année présente, c'est-à-dire aussitôt que la glace permettra à un steamer de naviguer sur ladite route, les entrepreneurs mettront le steamer "Canada", d'une longueur totale de 185 pieds ; largeur, 27 pieds : profondeur, 19 pieds ; jauge brute, environ 704 tonneaux ; jauge nette environ 449 tonneaux ; d'une vitesse de 14 nœuds à l'heure, complètement et régulièrement aménagé pour le logement de plus de 50 passagers, et aussi aménagé pour recevoir le fret qui peut être offert pour être transporté sur ladite route ; et devront avec tel steamer maintenir un service bi-hebdomadaire régulier depuis l'ouverture de la navigation jusqu'à la clôture d'icelle à l'automne de la même année, c'est-à-dire jusqu'à ce que la glace empêche le steamer de naviguer sur ladite route, pendant laquelle période il sera fait au moins 60 voyages complets de Campbellton au Bassin de Gaspé susdit et retour et ainsi de suite de la même manière pendant chaque année comprise dans ce contrat.

Ports d'escale.

A tout voyage soit en allant à, ou revenant du Bassin de Gaspé comme susdit, le steamer arrêtera à chacun des ports de Dalhousie, Carleton, Maria, New-Richmond, Saint-Charles de Caplan, Bonaventure, New-Carlisle, Paspébiac, Saint-Godfroi, Port-Daniel, l'Anse-aux-Gascons, Newport, Grand-Pabos-Mills, Petit-Pabos, Grande-Rivière, Petite-Rivière Est, Anse-du-Cap, Barachois de Malbaie, Percé, Point-Peter, Douglastown et, s'il y a assez de cargaison ou de passagers, Grande-Grève.

Terme du contrat.

2. Ce contrat demeurera en force jusqu'à la clôture de la navigation de l'année mil neuf cent douze, (1912), à moins qu'il ne soit plus tôt résilié par le Ministre, en vertu des dispositions de l'article 19 du présent contrat.

Quais du gouvernement.

L'article 3 pourvoit aux escales aux quais du gouvernement, en autant que cela sera possible.

Subvention : $15,000 par année.

La subvention est payable au taux de quinze mille dollars (15,000) par année en tels versements qui aient pu être ou aient été gagnés aux premiers jours de chaque mois de la période d'exécution de ce contrat, ou taux de $250 par voyage aller et retour, tel que ci-dessus stipulé, étant compris, déclaré et convenu que si, pour quelque raison que ce soit, il n'est pas fait pendant chaque saison au moins soixante voyages complets, un montant proportionnel sera déduit du paiement final qui serait autrement dû pour tel service de l'année.

Transport des malles.

L'article 5 du contrat pourvoit au transport des malles.

DESCRIPTION DU PAQUEBOT.

Nom.	Dimensions.			Tonnage.			Places pour passagers.	Chevaux-vapeur.	Vitesse-nœuds.	Construit.		
	Longueur. Pds.	Largeur Pds.	Profondeur. Pds.	Net.	Brut.	Capacité.				À	En	En
Canada.....	185·5	27·2	19·5	449	800	500	240	131	13	King-horn, Fife.	1892	Fer.

DOC. PARLEMENTAIRE No 10e

Distances.

	Milles.
De Campbellton à Dalhousie	13
Dalhousie à Carleton	11
Carleton à Maria	10
Maria à New-Richmond	4
New-Richmond à Caplin	11
Caplin à Bonaventure	9
Bonaventure à New-Carlisle	10
New-Carlisle à Paspébiac	3
Paspébiac à St-Godfroy	8
St-Godfroy à Port-Daniel	11
Port-Daniel aux Gascons	4
Gascons à Newport	7
Newport à Ste Adélaïde	13
Ste-Adélaïde à Grand-River	5
Grand-River à Little River East	4
Little River East à Cape Cove	5
Cape Cove à Percé	8
Percé à Barachois de Malbaie	6
Barachois de Malbaie à Pte St-Pierre	5
Pte St-Pierre à Douglastown	12
Douglastown à Gaspé	11
	170

RAPPORTS DU TRAFIC.

Année de calendrier	Nombre de voyages complets.	Passagers transportés.	Fret transporté (tonneaux).	Bestiaux.	Malles.		Subvention payée.
					Sacs fermés à clef.	Sacs liés	
1907†	.....	9,260	4,013	Pas de mention	Pas	mention	$13,250 00
1908* †	.....	5,184	5,689	31	1,904	382	$12,000 00
1909‡	51½	4 897	4,338	41	751	81	$12,750 00
1910‡	50	6,086	2,231	170	593	79	$12,500 00
1911	54	Est..... 2,610 Ouest .. 2,033 Total... 4,643	331 115 446	Aucun. 20 20	Aucun.	Aucun.	$13,500 00

* Les statistiques pour 1908 sont faites par estimation seulement. Les rapports exacts ne peuvent être obtenus à cause du naufrage du *Lady Eileen* et de la liquidation projetée de la Interprovincial Navigation Co.

† Services accomplis par la Interprovincial Navigation Co.

‡ Services accomplis par la Fraserville Navigation Co.

182.

BASSIN DE GASPÉ ET COTE NORD DU FLEUVE ET DU GOLFE SAINT-LAURENT.

ROBIN JONES ET WHITMAN, LTD.

Contrat n° 50.

Crédit n° 182.—Sevvice bi-mensuel de goélette, durant la saison de la navigation, entre le bassin de Gaspé et la côte nord du fleuve Saint-Laurent.

1911-12	$1,000
1912-13	1,000

Ce service est fait par MM. Robin Jones et Whitman, Lit. de Paspébiac, Québec, en vertu d'un contrat en date du 23 mars 1911. Ce contrat a expiré à la clôture de la navigation de 1911. Les conditions principales du contrat sont comme suit :

Service de goélette.

1. Que partout où le mot " steamer " se trouve dans ce contrat, il devra être lu et interprété comme s'il était écrit ou imprimé " goélette," l'intention et la signification de ce contrat se rapportant à un service de goélette.

Fréquence du service et ports d'escale.

2. Les entrepreneurs étant propriétaires, ou ayant le contrôle d'une goelette de 97 tonneaux enregistrés, fera et continuera à faire jusqu'à la clôture de la navigation de la présente année, avec ladite goélette, à commencer de l'ouverture de la navigation de la présente année, un service régulier tous les quinze jours entre le bassin de Gaspé et les ports suivants sur la côte nord du fleuve ou du golfe Saint-Laurent et de l'île d'Anticosti, savoir : Westpoint, sur l'île d'Anticosti, et les ports suivants sur la rive nord du fleuve ou du golfe Saint-Laurent ; Thunder-River, Magpie, St-John's-River, Long-Point, Mingan, Pointe-aux-Esquimaux, Piastre-Bay et Natashquan, et tels autres ports intermédiaires ou endroits qui seront, de temps en temps, indiqués par le ministre.

(*a*) Les escales dont il est question dans cette clause, se feront à l'aller et au retour, à Westpoint, sur l'île d'Anticosti, à Mingan et à la Pointe-aux-Esquimaux et aux autres points mentionnés dans cette clause. à l'aller et au retour, si le temps le permet, mais au cas où l'on n'y pourrait faire les escales à aller, on devrait les faire au retour.

Quais du Gouvernement.

3. En considération de la subvention ci-stipulée, les entrepreneurs conviennent de faire escale à tous les quais du gouvernement lorsque la chose sera possible et lorsque ces quais seront accessibles.

Subvention : $1,000.

4. La subvention est de $1,000 pour le service de la saison, payable par versements de $350 le 1er août et le 1er octobre, et $300, à l'achèvement du service.

(Une somme additionnelle de $500 sera payée aux entrepreneurs par le Ministère des Postes.)

Transport des malles.

L'article 7 du contrat pourvoit au transport des malles.

DOC. PARLEMENTAIRE No 10e

Description du vaisseau.

Nom.	Dimensions.			Tonnage.			Places pour passagers.	Vitesse. Nœuds.	Construit.		
	Longueur. Pieds	Largeur Pieds.	Profondeur. Pieds.	Net.	Brut.	Capacité. Poids.			A	En	En
Goélette. 'Uruguay.'	83	23·9	9 3	—	97	140	20	—	La Haye.	1895.	Bois,

Distances.

	Milles.
De Gaspé à West-Point, Antiscosti	80
West-Point à Thunder-River	28
Thunder-River à Magpie	15
Magpie à St-John-River	9
St-John-River à Long-Point	4
Long-Point à Mingan	8
Mingan à la Pointe-aux-Esquimaux	14
Pointe-aux-Esquimaux à Piastre-Bay	40
Piastre-Bay à Natashquan	40
	243

RAPPORTS DU TRAFIC.

Année de calendrier.	Nombre des voyages, aller et retour.	Passagers transportés.	Fret transporté.	Bestiaux.	Sacs de malle.	Subvention payée.
1911.	10	Retour 47	15	Aucun	90	$1,000
		Aller 37	126	Aucun	90	
	Total. ...	84	141		180	

183

GRAND MANAN ET LA TERRE FERME.

GRAND-MANAN STEAMBOAT COMPANY.

Contrat n° 14.

Crédit n° 183.—Service à vapeur entre Grand-Manan et la terre ferme.

1911–12 ..... $7,000
1912–13 ..... $7,000

Ce service est fait par la Grand-Manan Steamboat Company, de Grand-Manan, N.-B., en vertu d'un contrat daté le 17 mars 1909, qui expire le 31 mars 1912. Les principales conditions, à part celles communes à tous les contrats, sont comme suit:

Termes du contrat.

1. Les entrepreneurs devront, au premier jour d'avril prochain après la date de ces présentes, mettre leur steamer *Aurora* sur les routes ci-après décrites entre l'île de Grand-Manan et la terre ferme, et devront depuis cette date jusqu'au trente-et-unième jour de mars mil neuf cent douze, faire et maintenir avec ledit steamer *Aurora* les services suivants, c'est-à-dire qu'ils devront pendant chacun des mois de juin, juillet, août et septembre pendant la durée de ce contrat, faire avec ledit steamer :

(*a*) un voyage par semaine entre Grand-Manan susdit et St-Andrews, sur la terre ferme *via* et arrêtant à tous les voyages d'aller et retour à Campbello et Eastport, Maine ;

(*b*) un voyage toutes les semaines entre Grand-Manan et Saint-Jean *via* et arrêtant à tous les voyages d'aller et retour à Campobello et Eastport susdits ;

(*c*) un voyage toutes les semaines entre Grand-Manan et Eastport *via* et arrêtant à tous les voyages d'aller et retour à Campobello susdit ;

(*d*) un voyage chaque semaine entre Grand-Manan et St-Stephen *via* et arrêtant à tous les voyages d'aller et retour à Campobello, Eastport et St-Andrews ;

Et pendant les huit derniers mois de chaque année pendant la continuation de ce contrat feront :

(*e*) un voyage chaque semaine entre Grand-Manan et St-Stephen *via* et arrêtant à tous les voyages d'aller et retour à Campobello, Eastport et St-Andrews ;

(*f*) un voyage chaque semaine entre Grand-Manan et Saint-Jean *via* et arrêtant à tous les voyages d'aller et retour à Campobello et Eastport susdits ;

(*g*) un voyage chaque semaine de Grand-Manan à St-Andrews, faisant escale à Campobello et à Eastport à tous les voyages d'aller et de retour.

Quais du gouvernement.

2. En considération de la subvention ci-stipulée, les entrepreneurs conviennent de faire escale à tous les quais du gouvernement lorsque la chose sera possible et lorsque les quais seront accessibles.

Subvention : $7,000 par année.

Une subvention est payable au taux de sept mille dollars par année ($7,000) comme suit :—

Un premier versement, le premier jour du mois de juillet prochain après la date de ce contrat, de dix-sept cent cinquante dollars ($1,750) ; et un égal montant de dix-sept cent cinquante dollars ($1,750) à chaque premier jour subséquent d'octobre, de janvier et d'avril, pendant la durée de ce contrat.

Transport des malles.

L'article 5 du contrat pourvoit au transport des malles.

Description du paquebot

Nom.	Dimensions.			Tonnage.			Places pour passagers.	Chevaux-vapeur.	Nœuds.	Construit.		
	Longueur. Pieds.	Largeur Pieds.	Profondeur. Pieds.	Net.	Brut.	Capacité.			Vitesse.	À	En	En
Grand-Manan.	130	26	11	180	363	250	350	32	12	Liverpool, N.-E.	1911.	Bois.

L'Aurora mentionné dans l'article 1 du contrat ci-dessus a été démoli et remplacé par le Grand-Manan.

DOC. PARLEMENTAIRE No 10e

Distances

	Milles.
De Grand-Manan à Campobello	15
Campobello à Eastport	3
Eastport à St-Jean	45
Eastport à St. Andrews	12
St. Andrews à St. Stephen	18
St-Jean à Grand-Manan	45
St. Stephen à Grand-Manan	48
St. Andrews à Grand-Manan	30
	216

RAPPORTS DU TRAFIC.

Année de calendrier.	Nombre de voyages complets.	Passagers transportés.	Fret transporté (tonneaux).	Bestiaux.	Malles.		Subvention payée.
					Sacs fermés à clef.	Sacs liés.	$
1907	138	6,524	4,407	Pas de ment.	Pas de m	ention..	5,000
1908	174	6,168	4,016	33	1,561	2,553	5,000
1909	173	6,961	3,749	.....	1,389	1,960	6,500
1910	174	6,919	3,636	37	1,581	2,359	7,000
1911	189	Aller 2,800	3,897	21	1,227	1,740	
		Ret. 3,257	12	10	919	277	7,000
		Total..6,057	3,909	31	2,146	2,017	

184.

HALIFAX ET CANSO.

HALIFAX AND CANSO STEAMSHIP COMPANY, LTD.

Contrat n° 30.

Crédit n° 184—Service à vapeur entre Halifax et Canso.

1911–12	$4,000
1912–13	$4,000

Ce service est fait par la Halifax and Canso Steamship Company, Limited, d'Halifax, N.-E., en vertu d'un contrat daté le 27 février 1907, expirant le 1er avril 1912. Les conditions principales de ce contrat, à part celles communes à tous les contrats, sont comme suit :—

Fréquence du service—Ports d'escale.

1. Lesdits entrepreneurs ayant, avant la date de ce contrat affecté le paquebot *Strathcona* à un service entre Halifax et Canso, ledit paquebot ayant été perdu, ils devront le remplacer par un nouveau maintenant en construction, et devront avec ce paquebot, ou, jusqu'à ce qu'il soit complété, avec un autre paquebot approuvé par le Ministre, continuer à maintenir un service hebdomadaire régulier entre Guysboro et

Halifax, dans la province de la Nouvelle-Ecosse, arrêtant à tous les voyages à Queensport, Canso, Whitehead, Drumhead, Isaac's Harbour, Goldboro, Port-Beckerton et Port-Hilford ; et pendant les mois de janvier et février, pendant la durée de ce contrat, à Port-Dufferin, Sonora et Moser's-River, tous dans la province de la Nouvelle-Ecosse, de même qu'à tels autres port ou ports que le Ministre pourra désigner de temps en temps. Le paquebot pourra être requis d'arrêter à l'un ou l'autre desdits ports d'escale où il a été construit et maintenu un quai public, quand il aura reçu tel avis du Ministre.

Contenance et aménagement du paquebot.

Les entrepreneurs garantissent que le nouveau steamer ci-dessus mentionné aura une capacité de cargaison égale à 2,500 barils, avec un aménagement pour 40 passagers, sera éclairé à l'électricité partout et muni d'appareils frigorifiques convenables et suffisants pour le transport du poisson frais.

Termes du contrat—Modifications dans le service.

2. Ce contrat demeurera en force, à moins qu'il ne soit résilié plus tôt en vertu des conditions ci-après énumérées, jusqu'au premier jour d'avril 1912 ; et il est compris et convenu que le Ministre pourra autoriser tout changement ou changements dans le service susdit qui ne seront pas incompatibles avec les conditions du crédit pourvoyant au paiement de la subvention à cet effet.

Omission de voyages chaque année

3. Il est entendu et convenu que le paquebot faisant le service tel que susdit pourra, pour faire des réparations, omettre deux voyages chaque année, à telle époque ou époques qui occasionneront le moins de dérangements dans les exigences du service.

Subvention ; $4,000 par année.

La subvention est de quatre mille dollars ($4,000) par année, payable comme suit :—

En quatre versements égaux de mille dollars chacun au premier jour de juillet, octobre et de janvier, et à l'achèvement du service de chaque année pendant la durée de ce contrat.

Transport des malles

L'article 5 du contrat pourvoit au transport des malles.

Description du paquebot

Nom.	Dimensions.			Tonnage.			Places pour passagers.	Chevaux-vapeur.	Vitesse, nœuds.	Construit.		
	Longueur Pieds	Largeur Pieds.	Profondeur. Pieds.	Net.	Brut.	Capacité.				À	En	En
Scotia.....	137	27	9.5	268	376	2000 barils	100	53	10	Mahone, ... N.-E.	 1907	..... Bois.

Distances

	Milles.
De Halifax à Port-Hilford	89
Port-Hilford à Beckerton	10
Beckerton à Isaacs Harbour	16
Isaacs Harbour à Whitehead	35
Whitehead à Canso	17
Canso à Queensport	12
Queensport à Guysboro	13
	192

RAPPORTS DU TRAFIC.

Année de calendrier	Nombre de voyages complets.	Nombre de passengers transportés.	Fret transporté. (tonneaux).	Bestiaux.	Malles.	Subvention payée.
1907	51	624	5,547	Pas de rapport.	Aucune.	$4,000
1908	52	1,779	9,478 poids. 14,818 mesure.	52	Aucune.	4,000
1909	50	1,691	8,301 poids. 12,452 mesure.	61	Aucune.	4,000
1910	52	1,487	20,955	30	Aucune.	4,000
1911	49	Retour. 615 Aller. .. 866	7,006 14,171	25	Aucune.	4,000
		Total 1,481	21,177	25		

185.

HALIFAX ET TERRE-NEUVE *VIA* PORTS DU CAP-BRETON.

J. A. FARQUHAR & COMPANY.

Contrat n° 11.

Crédit n° 185—Service à vapeur entre Halifax et Terre-Neuve via ports du Cap-Breton.

1911-12	$4,000
1912-13	$4,000

Ce service a été exécuté par MM. James Farquhar et Charles W. Rowlings, d'Halifax, N.-E., faisant affaires sous le nom de J. A. Farquhar & Company, en vertu d'un contrat daté du 12 mars 1909, expiré à la clôture de la navigation en 1911. Les principales conditions du contrat, à part celles communes à tous les contrats, sont comme suit :—

Ports d'escale—Durée du service.

1. Les entrepreneurs, ayant à l'ouverture de la navigation de la présente saison, affecté leur paquebot d'acier, à hélice, de 250 tonnes brutes, le *Seal*, au service entre Halifax, dans la province de la Nouvelle-Ecosse et la côte ouest de l'île de Terre-Neuve, et ayant depuis lors et continuant à faire et maintenir au moyen du dit steamer un service

régulier tous les quinze jours entre Halifax et la côte ouest de Terre-Neuve, faisant escale en allant et revenant à St. Peter's, Grand-Narrows, Baddeck, North-Sydney, South-Sydney, Ingonish, Neil's-Harbour et Aspey-Bay dans le Cap-Breton, et à l'île Saint-Paul à la hauteur de la côte nord du Cap-Breton, quand le temps permettra à un vaisseau d'arrêter à cet endroit, et à Channel, Baie St-Georges, Codroy, Bay of Islands et Bonne-Bay, dans Terre-Neuve. Ce service devra être continué sans interruption jusqu'à ce que quatorze voyages, aller et retour, aient été accomplis ou jusqu'à la clôture de la navigation si cette dernière se termine avant que lesdits quatorze voyages puissent être faits, c'est-à-dire jusqu'à ce que la glace empêche le steamer de parcourir la route susdite. Le temps compris dans l'exécution de chaque voyage du service à faire en vertu des présentes, y compris le retour à Halifax, ne devra pas dépasser treize jours.

Quais du gouvernement.

2. En considération de la subvention ci-stipulée, les entrepreneurs conviennent de faire escale à tous les quais du gouvernement lorsque la chose sera possible et lorsque les quais seront accessibles.

Terme du contrat.

3. Ce contrat demeurera en force jusqu'à la clôture de la navigation de la présente année, mais sera sujet à renouvellement pour une autre année au choix du Ministre.

Subvention : $4,000 par année.

Il sera payé une subvention n'excédant pas quatre mille dollars ($4,000), laquelle subvention sera payée comme suit :—

Le premier jour de septembre prochain, après la date de ces présentes, une somme égale à deux cent quatre-vingts dollars ($280) pour chaque voyage complet, aller et retour, qui aura été entièrement fait selon l'intention de ces présentes avant cette date, et la balance de la subvention sera payée à l'achèvement du service de la saison.

Transport des malles.

L'article 7 du contrat pourvoit au transport des malles.

Description du paquebot.

Nom.	Dimensions.			Tonnage.			Places pour passagers.	Ch.-vapeur.	Vitesse.	Construit.		
	Longueur.	Largeur.	P'fondeur.	Net.	Brut.	Capacité.				À	En	En
	Pds.	Pds.	Pds.						Nœ'd.			
Seal.....	175	26·6	20·5	277	607	550	20	85	11	Clyde....	1911	Acier.

DOC. PARLEMENTAIRE No 10e

Distances.

	Milles.
De Halifax à St. Peter's	154
De St. Peter's à Grand-Narrows	21½
De Grand-Narrows à Baddeck	9¾
De Baddeck à North Sydney	40
De North Sydney à Sydney	4½
De Sydney à Ingonish	31
De Ingonish à Neil's Harbour	11
De Neil's Harbour à Aspey Bay	10
De Aspey Bay à St. Paul's Island	21
De St. Paul's Island à Channel	49
De Channel à Codroy	27
De Codroy à Bay St. George	55
De Bay St. George à Bay of Islands	111
De Bay of Islands à Bonne Bay	52
	596

RAPPORTS DU TRAFIC.

Année de calendrier.	Nombre de voyages complets.	Passagers transportés.	Fret transporté (tonneaux).	Bestiaux.	Malles.	Subvention payée.
1907	16	617	6,268	Pas de rapport.	Pas de rapport.	$2,000
1908	14	681	5,375	6	14	4,000
1909	14	645	5,650	30	20	4,000
1910	15	337	8,102	31	30	4,000
1911	15	Retour. Aucun Aller. . 180	3,350 5,200	Aucun.	13 9	4,000
		Total. 180	8.550	.....	22	

De 1907 à 1910 inclusivement, le service a été exécuté par MM. Pickford et Black, d'Halifax, N.-E.

186.

HALIFAX ET SPRY-BAY.

HALIFAX AND SHEET HARBOUR STEAMSHIP COMPANY, LIMITED.

Contrat n° 55.

Crédit n° 186.—Service à vapeur entre Halifax et Spry-Bay.

1911–12 ..... $2,500
1912–13 ..... $2,500

Ce service est fait par la Halifax and Sheet Harbour Company, Limited, d'Halifax, N.-E., en vertu d'un contrat daté le 27 février 1911, expirant le 31 mars 1912. Les conditions principales de ce contrat, à part celles communes à tous les contrats, sont comme suit :—

1. Lesdits entrepreneurs affecteront, le 1er avril prochain suivant la date des présentes, le paquebot *Margaret*, vaisseau de 186 tonneaux bruts, d'une capacité de transport d'environ 1,500 barils, pourvu d'aménagements pour 50 passagers, à un service entre Halifax et Spry-Bay, tous deux dans la province de la Nouvelle-Ecosse, et feront et maintiendront, à partir de telle date jusqu'au 21 mars 1912, un service hebdomadaire régulier entre lesdits ports, arrêtant à tous les voyages à Jeddore, Owl's Head, Tangier, Pope's Harbour, Ship-Harbour Sheet-Harbour, et l'Ile Sober, tous dans ladite province de la Nouvelle-Ecosse, de même qu'à tels autres ports ou endroits entre lesdits ports terminus que le Ministre pourra demander de temps en temps.

Quais du gouvernement.

2. En considération de la subvention ci-stipulée, les entrepreneurs conviennent de faire escale aux quais du gouvernement lorsque la chose sera possible et lorsque ces quais seront accessibles.

Subvention : $2,500 par année.

La subvention est de deux mille cinq cents dollars ($2,500) payable en deux versements égaux de douze cent cinquante dollars ($1,250) chacun dans le mois d'octobre suivant la date de ces présentes ; et un versement final de douze cent cinquante dollars ($1,250) à l'achèvement du service entrepris par les présentes.

Transport des malles.

L'article 5 du contrat pourvoit au transport des malles.

DOC. PARLEMENTAIRE No 10e

DESCRIPTION DU NAVIRE EMPLOYÉ.

Nom.	Dimensions.			Tonnage.			Places pour passagers.	Chevaux-vapeur.	Vitesse.	Construit.		
	Longueur.	Largeur.	Profondeur.	Net.	Brut.	Capacité.				À	En	En
	Pieds.	Pieds.	Pieds.						Nœud			
Margaret.....	92	19	9	100	195	175	90	27	10½	Sheet Harbour	1907	Bois.

Distances.

	Milles.
De Halifax à Jeddore.....	35
Jeddore à Owl's Head.....	15
Owl's Head à Tangier.....	10
Tangier à Pope's Harbour.....	10
Pope's Harbour à Ship Harbour.....	10
Ship Harbour à Sheet Harbour.....	20
Sheet Harbour à Sober Island.....	20
	120

RAPPORTS DU TARIF.

Année de calendrier.	Nombre de voyages. complets.	Passagers transportés.	Fret transporté (tonneaux).	Bestiaux.	Malles.	Subvention payée.
1907.....	50	2,186	4,500	Aucun.	Aucune.	$1,250
1908.....	52	1,935	3,470	Aucun.	Aucune.	2,500
1909.....	51	2,226	3,710	Aucun.	Aucune.	2,500
1910.....	52	2,774	3,975	Aucun.	Aucune.	2,500
1911.....	48	Retour 1,531 Aller 1,380 Total..2,911	1,475 3,220 4,695	Aucun.	Aucune.	2,307 69

187.

HALIFAX, SUD DU CAP-BRETON, ET PORTS DU LAC DU BRAS-D'OR.

HALIFAX AND GLACE BAY STEAMSHIP CO., LTD.

Contrat n° 66.

Crédit 187.—Service de paquebots entre Halifax, le sud du Cap-Breton et les ports du Lac du Bras-d'Or.

1911-12	$4,000
1912-13	$4,000

Ce service est éxécuté par la " Halifax and Glace Bay Steamship Co., Ltd," d'Halifax, N.-E., suivant contrat daté du 23 mai 1911, expiré à la clôture de la navigation, en 1911. Les principales conditions du contrat étaient les suivantes :

Service.

1. Les entrepreneurs ayant, à l'ouverture de la navigation de la présente année, mis le *Scotsburn*, de 163 tonnes nettes et de 230 tonnes brutes, sur le parcours ci-après décrit, entre Halifax, le sud du Cap Breton et les ports du lac du Bras-d'Or, tous situés dans la province de Nouvelle-Ecosse, et ayant maintenu ce service, continueront ledit service jusqu'à la clôture de la navigation de la présente année.

2. Le service sus-mentionné consistera en un voyage aller et retour, tous les dix jours, de Halifax à Sydney, faisant escale à Forchu, Petit de Grat et Gabarous, Louisbourg, Port Morien, Glace-Bay et North-Sydney, à chaque voyage, et tous les trois voyages le service sera fait à travers les Lacs Bras-d'Or, faisant escale, aller et retour, à St-Peter's, Grand-Narrows, Iona et Baddeck ; il sera fait encore durant la saison, 3 voyages à East-Bay, en faisant escale, à aller et retour, à Johnston's Harbour, Irish Covs, Big Pond et Castle Bay.

Quais du gouvernement.

3. En considération de la subvention ici stipulée, les entrepreneurs conviennent de faire escale aux quais du gouvernement, lorsque la chose sera possible, et que ces quais seront accessibles.

Subvention : $4,000 par année.

La subvention sera payée au taux de $4,000 par an, comme suit : $1,000 le premier des mois de juillet, septembre et novembre, et la balance de $1,000 à l'achèvement du service, à la clôture de la navigation de l'année courante.

Malles.

L'article 7 du contrat pourvoit aux transport des malles.

DOC. PARLEMENTAIRE No 10e

DESCRIPTION DU NAVIBE.

Nom.	Dimensions.			Tonnage,			Places pour passagers.		Chevaux-vapeur.	Vitesse, nœuds.	Construit.		
	Longueur.	Largeur.	Profondeur.	Net.	Brut.	Capacité.	1ère classe	2e classe.			À	En	En
	Pieds	Pieds.	Pieds.										
Scotsburn....	135	23	8.5	92	187	225	40	10	30	10	Mahone	1910	Bois.

Distances.

	Milles.
De Halifax à Gabarous	180
Gabarous à Louisbourg	9
Louisbourg à Main-à-Dieu	12
Main-à-Dieu à Port Morien	15
Port-Morien à Glace-Bay	10
Glace-Bay à North-Sydney	15
North-Sydney à Sydney	5
	246

RAPPORTS DU TRAFIC.

Année de calendrier.	Nombre de voyages complets.	Nombre de passagers transportés.	Tonnes de fret transportées.	Bestiaux.	Sacs de malle.	Subvention payée.
1911.....	25	Retour . 71 Aller... 77	2,933 4,623	Aucun.	Aucune.	$ 3,300
		Total... 148	7,556	.....	.....	

188.

HALIFAX ET COTE OCCIDENTALE DU CAP-BRETON.

HALIFAX AND INVERNESS STEAMSHIP COMPANY, LTD.

Contrat n° 70.

Crédit 188.—Service de paquebots entre Halifax et la côte occidentale du Cap-Breton, avec escale aux ports situés sur le parcours.

1911–12	$2,000
1912–13	$2,000

Ce service a été exécuté par la Halifax and Inverness Steamship Company, Limited, suivant contrat daté du 13 juillet 1911, qui a pris fin à la clôture de la navigation, en 1911. Les principales conditions du contrat étaient les suivantes :

Service.

2. Les entrepreneurs étant les propriétaires et ayant le contrôle du paquebot *Strathlorne*, de 100 tonneaux nets, ayant, à l'ouverture de la navigation de la présente année, placé ledit paquebot sur le parcours ci-dessous décrit, et ayant établi et maintenu le service dont il est ici question, le continueront jusqu'à la clôture de la navigation de la présente année.

2. Le service sus-mentionné s'étendra, chaque semaine, du port d'Halifax, en faisant escale, chaque semaine, aux points suivants : Port Mulgrave, Port Hastings, Port Hood, Mabou, Grand-Etang, Cnéticamp et Eastern-Harbour, Souris, Cardigan, Georgetown et Montague, et en faisant escale toutes les deux semaines au Havre-au-Bouche, et à Margaree.

Quais du gouvernement.

3. En considération de la subvention ci-stipulée, les entrepreneurs conviennent de faire escale aux quais du gouvernement, lorsque la chose sera possible, et lorsque ces quais seront accessibles.

Terme du contrat

4. Suivant les stipulations de l'article 20, ce contrat prendra fin à la clôture de la navigation de l'année 1911, à moins qu'il ne soit continué, au choix du ministre, pour une nouvelle période de douze mois.

Subvention : $2,000 par an.

5. La subvention est de $2,000 par an, payable en tels versements qui pourront avoir été gagnés, le dernier de chaque mois, au cours de la durée de ce contrat.

Malles.

L'article 8 pourvoit au transport des malles.

DESCRIPTION DU NAVIRE.

Nom.	Dimensions.			Tonnage.			Places pour passagers.	Ch.-vapeur.	Vitesse, nœuds.	Construit.		
	L'gueur. Pds.	Largeur Pds.	P'f'deur Pds.	Net.	Brut.	Capacité.				À	En	En
Strathlorne.....	116	20·2	9	81	135	180	40	24	9	Mahone ..	1909	Bois.

Distances.

	Milles.
De Halifax à Mulgrave	162
De Mulgrave à Hastings	4
De Hastings à Port-Hood	22
De Port-Hood à Mabou	11
De Mabou à Margaree	31
De Margaree à Grand-Étang	6
De Grand-Étang à Eastern-Harbour	11
De Eastern-Harbour à Souris	56
De Souris à Georgetown	19
De Georgetown à Lower-Montague	2
De Lower-Montague à Montague	4
	328

DOC. PARLEMENTAIRE No 10e

RAPPORTS DU TRAFIC.

Année de calendrier.	Nombre de voyages complets.	Nombre de passagers transportés.	Tonnes de fret transportées	Bestiaux.	Sacs de malles.	Subvention payée.
1911	30	Retour 11 Aller 24	2,588 5,276	Aucun.	Aucune.	1,714 29
		Total 35	7,864			

189.

HALIFAX, SAINT-JEAN ET LIVERPOOL.

FURNESS, WITHY ET CIE.

Contrat n° 3.

Crédit 189—Service de steamers entre Halifax, Saint-Jean (Terre-Neuve) et Liverpool.

1911-12 ..... $20,000
1912-13 ..... $20,000

Ce service, tel qu'actuellement fait, est en vertu d'un contrat conclu avec MM. Furness, Withy & Company, Limited, de West-Hartlepool, Angleterre, en date du 31 mars 1911, expirant le 31 mars 1912. Les principales conditions de ce contrat, à part celles communes à tous les contrats, sont comme suit:—

Terme du contrat et dates des départs.

1. Les entrepreneurs, le 1er avril après la date de ces présentes, affecteront à un service entre la cité ou le port d'Halifax, province de la Nouvelle-Ecosse, et la cité ou le port de Saint-Jean de Terre-Neuve et le port de Liverpool, Angleterre, leurs paquebots *Tabasco, Durango et Almeriana*, et à partir de cette date devront continuer à maintenir jusqu'au 31ième jour de mars de l'année 1912, au moyen desdits paquebots ou avec tels autres paquebots qui pourront être approuvés par le Ministre, un service régulier entre les villes et ports susdits, avec départ et retour à chacun des ports terminus d'Halifax et Liverpool susdits à intervalles réguliers d'une fréquence de pas moins d'une fois par dix-sept jours, et à telles dates fixes que le ministre pourra sanctionner, faisant aussi escale à tous les voyages d'aller ou de retour au port de Saint-Jean de Terre-Neuve.

Commissaires du commerce canadien.

L'article 2 du contrat pourvoit au transport gratuit des commissaires du commerce canadien, de leurs femmes, enfants et effets de ménage quand les commissaires voyagent en leur qualité officielle, etc.

Développement du transport par chemin de fer du gouvernement.

3. Les entrepreneurs conviennent par les présentes que, la subvention fixée et à laquelle le gouvernement canadien pourvoit ayant expressément pour objet d'encourager le développement du commerce national et le transport des marchandises canadiennes par les voies canadiennes, la compagnie accepte cette subvention à de telles conditions

et convient que tout le fret consigné ou transporté par lesdits vaisseaux, d'un port du Royaume-Uni et durant l'époque où ces vaisseaux firent d'Halifax leur port terminus, devra, quand il n'aura pas été dirigé sur une autre route par les expéditeurs ou les consignataires, être livré au chemin de fer Intercolonial à Halifax pour être expédié à sa destination définitive au Canada, à la condition que les taux exigés par le chemin de fer Intercolonial ne dépasseront pas le chiffre des taux de toute autre compagnie de chemin de fer pour le transport de ces ports au dernier point de destination au Canada.

(*a*) Les entrepreneurs devront remettre au chemin de fer Intercolonial, à Halifax, les voyageurs se dirigeant vers quelque endroit des Provinces maritimes ou de la province de Québec, à la condition que l'itinéraire de ces voyageurs soit contrôlé par les entrepreneurs et que ces voyageurs ne soient pas conduits dans une autre direction. Il est de plus convenu que les entrepreneurs, par leurs agents au Canada, verront à ce que tout le fret d'exportation qu'ils pourront se procurer pour un port du Royaume-Uni auquel les vaisseaux de la ligne subventionnée peuvent faire escale, soit délivré au chemin de fer Intercolonial à Montréal.

Subvention : $20,000 par saison.

La subvention est payable au taux de vingt mille dollars ($20,000) par saison, comme suit :—

Un quart, ou cinq mille dollars ($5,000), le premier jour des mois de juillet, octobre et janvier suivant la date des présentes, et le complément, cinq mille dollars ($5,000), à l'achèvement du service, le premier jour d'avril 1912.

Taux du fret et des passagers.

L'article 6 du contrat pourvoit que les taux du fret et des passagers devront être approuvés par le Ministre.

Transport des malles.

La clause 9 du contrat pourvoit au transport des malles.

DESCRIPTION DES PAQUEBOTS.

Nom.	Dimensions.			Tonnage.			Places de passagers.			Compartiments frigorifiques.	Pouvoir en chevaux-vapeur.	Vit., nœuds à l'hre.	Construit.		
	Longueur.	Largeur	Profondeur.	Net.	Brut.	Capacité.	1re classe.	2e classe.	3e classe.				À	Année.	En
	Pds.	Pds	Pds							P. C					
Durango.....	332	41·7	28·8	1,927	3,008	4,834	2	....	....	....	299	12	Sunderland...	1895	Acier.
Venango	308·7	41·5	28·9	1,910	2,938	4,560	2	....	....	....	255	11	Sunderland...	1891	Acier.
Almeriana....	324·8	40·2	25·1	1,824	2,906	4,302	4	....	....	88:200	349	12	Middlesborough.....	1889	Acier.
Gulf of Venice	331·1	42·3	28·6	1,884	3,022	4,078	2	....	....	....	410	12	West Hartlepool..	1883	Fer.
Florence.....	293·5	40·2	26·1	1,609	2,493	....	....	...	....	....	200	..	Sunderland...	1889	Acier.
Tabasco	331·6	41·7	26·0	1,913	2,987	.....	....	....	....	....	360	..	Sunderland...	1895	Acier.

Distance entre les ports extrêmes.

La distance entre Halifax et Liverpool est de 2,453 milles.

DOC. PARLEMENTAIRE No 10e

RAPPORTS DU TRAFIC.

Année de calendrier.	Nombre de voyages complets.	Passagers transportés.	Fret transporté (tonneaux).	Bestiaux.	Sacs de malles.	Subvention payée.
1907.....	29½	353	65,832	Pas de mention	Pas de mention	$17,500
1908.....	25	53	44,132	Aucun.	54	20,000
1909.....	27½	85	50,847	Aucun.	Aucun.	20,000
1910.....	27	80	103,144	Aucun.	Aucun.	20,000
1911.....	25	Retour 16 Aller 48 Total... 64	16,778 97,579 114,357	Aucun.	Aucun.	20,000

190.

TERRE FERME ET ILES DE LA MADELEINE.

WILLIAM MCLURE.

Contrat n° 12.

Crédit 190.—Service de paquebot, de l'ouverture à la clôture de la navigation en 1912, entre la terre ferme et les Iles de la Madeleine.

1911–12 ..... $15,000
1912–13 ..... $15,000

Ce service est fait par William McLure, de Pictou, N.-E., en vertu d'un contrat portant la date du 10 mars 1909, et expirant à la clôture de la navigation en 1913. Les principales conditions de ce contrat, à part celle communes à tous les contrats sont les suivants :—

Ports d'escale.

1. L'entrepreneur devra, dès l'ouverture de la navigation dans la présente année, c'est-à-dire aussitôt que la glace permettra de mettre des steamers sur la route décrite ci-après, affecter le paquebot *Daisy* à un service entre Pictou, dans la province de la Nouvelle-Ecosse, et les îles de la Madeleine, dans la province de Québec, et devra pendant cinq ans faire et maintenir au moyen dudit paquebot, tel que ci-après pourvu, un service régulier bi-hebdomadaire faisant chaque semaine deux voyages complets, aller et retour entre Pictou et les îles susdites, faisant escale, à chaque voyage, à l'aller et au retour, au quai du chemin de fer à Souris, dans la province de l'île du Prince-Edouard, et aux ports des îles de la Madeleine comme suit : à tous les voyages à l'Ile Amherst, Pointe-Basse et l'île aux Meules ; et à l'Etang-du-Nord et Grande-Entrée une fois la semaine ; tels arrêts hebdomadaires devant avoir lieu aux voyages alternatifs ; et une fois par mois pendant les mois de juin, juillet, août et septembre pendant la durée de ce contrat, à l'île Bryon ; et dans le cas et toutes les fois que le temps ne permettra pas de laisser les malles et la cargaison à l'Etang-du-Nord, l'entrepreneur devra laisser les malles dudit paquebot pour le Havre-aux-Maisons et l'Etang-du-Nord à l'île aux Meules, et le paquebot devra demeurer assez longtemps à cet endroit pour permettre auxdites malles d'être transportées à et revenir du Havre-aux-Maisons et de l'Etang-du-Nord ; faisant aussi arrêt à tel autre port ou ports, place ou places en route que le Ministre pourra désigner de temps en temps.

Durée du service.

2. Ledit service se continuera régulièrement et sans interruption jusqu'à la clôture de la navigation à Pictou susdit chaque automne ou hiver pendant la durée de ce contrat, et depuis la date de la clôture de la navigation, ledit service se continuera de quelque port dans Cap-Breton à tel port ou ports des îles de la Madeleine que le Ministre approuvera jusqu'à la clôture de la navigation aux îles de la Madeleine, c'est-à-dire jusqu'à ce que la glace empêche la navigation par steamer sur telle route; et il est entendu et convenu que les arrêts à Grande-Entrée ne devront pas être faits après l'expiration du mois de septembre de chaque année.

Les jours de la semaine et la date du départ de Pictou susdit seront en tout temps sujets à l'approbation du Ministre, de même que le temps maximum accordé pendant lequel tel voyage complet aller et retour devra être fait.

Terme du contrat.

3. Ce contrat demeurera en force jusqu'à la clôture de la navigation en l'année 1913, et il est entendu et convenu que le Ministre pourra autoriser dans le service tel que ci-dessus décrit ou dans la liste ci-jointe des taux de fret ou de passagers, tous changements qui ne seront pas incompatibles avec les conditions du vote pourvoyant au paiement de la subvention.

Taux pour les passagers et le fret.

4. Le tableau ci-annexé des taux pour les passagers et le fret, subordonnément à l'article 3, sera considéré comme faisant partie de ce contrat, et ces taux seront ceux qui devront être exigés à tous les voyages faits en vertu de ce contrat.

NOTE.—Le tableau ci-dessus mentionné des taux de fret n'est pas imprimé dans ce rapport, mais on peut obtenir des détails à ce sujet en s'adressant au Ministre du Commerce.

Quais du gouvernement.

5. En considération de la subvention ci-stipulée, l'entrepreneur convient d'arrêter à tous les quais du gouvernement lorsque la chose est praticable et que l'on peut se rendre à ces quais.

Subvention : $12,000 par année.

6. Une subvention est payable au taux de $12,000 par année, cette subvention devant être payée comme suit, savoir :—

Au premier jour de chacun des mois de juillet et octobre prochains, la somme de quatre mille dollars ($4,000), et à la clôture de la navigation, telle que définie ci-dessus, la somme additionnelle de quatre mille dollars ($4,000).

Une convention supplémentaire conclue le 15 juin 1910, augmente la subvention originale de $12,000 à $15,000 par an,

Transport des malles.

L'article 8 du contrat pourvoit au transport des malles.

Description du paquebot employé.

Le Ministre a permis de substituer le *Lady Sybil* au *Daisy* mentionné ci-dessus. Le *Lady Sybil* a été construit en acier à Greenock, en 1908, et enregistré aux îles de la Madeleine en 1908; longueur 165 pieds; largeur 28 pieds 1 pouce; profondeur 18 pieds 7 pouces; tonnage net, 352; tonnage brut, 676; pouvoir nominal, 173 chevaux-vapeur; vitesse, 12½ nœuds.

Distances.

	Milles.
De Pictou à Souris	50
Souris à L'Etang-du-Nord	76
Etang-du-Nord à Amherst	33
Amherst à Grindstone	9
Grindstone à Pointe-Basse	4
Pointe-Basse à Grande-Entrée	15
	187
Etang-du-Nord à Bryan Island	50

RAPPORTS DU TRAFIC.

Année de calendrier.	Nombre de voyages complets.	Passagers transportés.	Fret transporté (tonneaux).	Bestiaux.	Malles, sacs,		Subvention payée.
					Retour.	Aller.	
*1907	58	880	5,900	Pas de rapport	Pas de	rapport.	$15,000
*1908	61	1,357	4,472	18	1,499	1,453	15,000
1909	62	1,168	1,419	944	1,619	1,577	12,000
1910	70	1,394	6,048	1,109	1,582	1,690	15,000
1911	61	Retour 723	1,320	1,265	1,277	Auc.	15,000
		Aller 693	4,853	4	1,274	308	
		Total 1,416	6,173	1,269	2,551	308	

Le service pendant ces années a été fait par la Magdalen Islands Steamship Co., d'Halifax, N.-E.

191.

BAIE MAHONE ET ILE TANCOOK.

J. Ernst & Sons, Ltd.

Contrat 67.

Crédit 191.—Service de paquebots entre la Baie de Mahone et l'Ile Tancook.

1911–12	$1,000
1912–13	$1,000

Ce service est fait par MM. J. Ernst & Sons, Ltd, suivant contrat daté du 23 mai 1911, qui expirera le 31 mars 1912. Les principales conditions de ce contrat sont les suivantes :

Service.

1. Les entrepreneurs ayant, au mois d'avril précédant la date des présentes, affecté le steamer *Kinburn*, de 168 tonnes brutes, et de 79 tonnes nettes, au service entre la Baie de Mahone et l'île Tancook, toutes deux dans la province de Nouvelle-Ecosse, et maintenu ce service, continueront à le maintenir jusqu'au 31 mars 1912, de la manière ci-après décrite :

Ports d'escale.

2. Le dit service devra s'exécuter comme suit:—

Un voyage aller et retour, chaque semaine, de la Baie du Mahone à l'île Tancook, en faisant escale à Little Tancook, ou en cas de signal, à Blandford.

Quais du gouvernement.

En considération de la subvention ici mentionnée, les entrepreneurs s'engagent à faire escale aux quais du gouvernement, quand la chose sera possible et que ces quais seront accessibles.

Subvention: $1,000 par an.

4. La subvention est payable au taux de $1,000 par an, les premiers juillet et octobre 1911 et janvier et avril 1912.

Malles.

L'article 7 pourvoit au transport des malles.

DESCRIPTION DU PAQUEBOT.

Nom.	Dimensions.			Tonnage.			Places pour passagers.	Chevaux-vapeur.	Vitesse, nœuds.	Construit.		
	Longueur, pieds.	Largeur, pieds.	Profondeur, pieds.	Net.	Brut.	Capacité.				À	En	En
Kinburn	114	23.5	10.5	79	168		40	28	10			

Distances.

	Milles.
Baie de Mahone à l'île Tancook.....	10

RAPPORTS DU TRAFIC.

Année de calendrier.	Nombre de voyages complets.	Nombre de passagers transportés.	Tonnes de fret transportées.	Bestiaux.	Sacs de malle.	Subvention payée.
						$
Du 1er avril au 1er juill. 1911.	10	Retour 24 Aller 24	500 700	Aucun	Aucun	250
		Total 48	1,200			

192.

MONTRÉAL, QUÉBEC ET MANCHESTER.

(SERVICE D'ÉTÉ.)

SAINT-JEAN, HALIFAX ET MANCHESTER.

(SERVICE D'HIVER.)

MANCHESTER LINERS, LTD.

(Furness, Withy et Cie, Agents.)

Contrat n° 23.

Cédit 192.—Service de paquebots entre Montréal, Québec et Manchester, Angleterre, pendant la saison d'été: et entre Saint-Jean, Halifax et Manchester, pendant la saison d'hiver

1911-12	$35,000
1912-13	$35,000

Ce service est fait par la Manchester Liners, Ltd., de Manchester, Angleterre, en vertu d'un contrat daté le 1er mars 1911, expirant le 31 mars 1912. Les conditions principales de ce contrat, à part celles communes à tous les contrats, sont comme suit :

Durée du contrat—Taux de fret—Compartiments frigorifiques.

1. Les entrepreneurs, étant possesseurs et propriétaires des paquebots *Manchester, Importer, Manchester Shipper, Manchester Trader, Manchester Port, Manchester Mariner* et *Manchester Spinner*, devront, au premier jour d'avril prochain, suivant la date de ces présentes, affecter lesdits paquebots au service entre le Canada et la cité de Manchester, en Angleterre, et avec iceux ou d'autres steamers de même classe et capacité, approuvés par le Ministre, maintiendront et devront jusqu'au trente-unième jour de mars de l'année mil neuf cent douze, continuer à maintenir un service régulier de tous les quinze jours entre le Canada et la dite cité de Manchester, c'est-à-dire, partant de chacun des ports terminus de Montréal ou Saint-Jean, suivant le cas, et de Manchester à telles dates fixes que le Ministre pourra sanctionner, et à intervalles réguliers de pas plus de quatorze jours, lesdites dates devant être dûment annoncées par les entrepreneurs ; les départs pendant la saison de navigation sur le fleuve Saint-Laurent devront s'effectuer du port de Montréal, dans la province de Québec, à ladite cité de Manchester et de Manchester audit port de Montréal, arrêtant à chaque voyage, d'aller et retour, au port de Québec. dans ladite province ; et pendant le reste de l'année, quand la navigation est close sur le fleuve Saint-Laurent, partant du port de Saint-Jean, dans la province du Nouveau-Brunswick, à ladite cité de Manchester, et de Manchester audit port de Saint-Jean, arrêtant à tous les voyages de retour, c'est-à dire de Manchester à Saint-Jean, au port d'Halifax, dans la province de la Nouvelle-Ecosse ; et il est de plus entendu et convenu que les entrepreneurs prendront les mesures nécessaires pour que toute facilité soit donnée au transport de tout fret qui pourra s'offrir à Halifax pour Manchester, lequel fret sera pris à bord à Halifax dans les voyages d'aller, et que les taux du fret chargés pour ces marchandises ne seront pas plus élevés que si ces marchandises étaient expédiées directement, et quant aux paquebots pourvus d'appareils frigorifiques employés dans ce service, les entrepreneurs devront maintenir en constant état d'efficacité les appareils s'y rattachant, et les feront manœuvrer en tout temps pendant qu'on aménage ou transporte la cargaison dans les compartiments affectés à cet objet.

Taux de fret.

3. Il est entendu et convenu, et c'est une condition qui devra précéder le paiement de la subvention ci-après mentionnée, ou aucune partie d'icelle, que les taux du fret qui ont été ou pourront être chargés par les entrepreneurs sur les marchandises transportées ou qui pourront être transportées par lesdits steamers entre les ports susdits pendant la durée et en vertu de ce contrat, n'excéderont pas les taux usuels des autres vaisseaux ou autres lignes moins les taux chargés ou à être chargés par la Manchester Ship Canal Company pour l'usage du ou le touage dans ledit canal, ou pour les deux.

Commissaires du commerce canadien.

L'article 4 pourvoit au transport gratuit des Commissaires du commerce canadien et de leurs femmes et enfants, ainsi que des Agents commerciaux canadiens, ainsi qu'à leurs repas, en 1ère classe, de même qu'au transport de leurs effets de ménage, quand ils voyagent en leur qualité officielle, ou sont transférés d'un poste à un autre.

Subvention $35,000 par année.

La subvention est de trente-cinq mille dollars ($35,000) payable tous les trois mois par sommes de huit mille sept cent cinquante dollars ($8,750) chacune pendant les mois de juillet, octobre, janvier et avril prochain après la date de ces présentes.

Taux du fret et des passagers.

Un article du contrat pourvoit à ce que les taux du fret et des passagers soient approuvés par le Ministre.

Transport des malles.

L'article 7 du contrat pourvoit au transport de malles.

Article concernant le chemin de fer Intercolonial.

L'article 5 pourvoit au transport des marchandises et des passagers par le chemin de fer Intercolonial, quand la chose est possible.

DESCRIPTION DES PAQUEBOTS EMPLOYÉS.

Nom.	Dimensions.			Tonnage.			Passagers, 1ère classe.	Compartiments frigorifiques.	Chevaux-vapeur.	Vitesse, nœuds.	Construction.		
	Longueur.	Largeur.	Profondeur.	Net.	Brut.	Capacité.					Lieu.	Année.	Matériel.
	Pds.	Pds	Pds					Pieds cubes.					
Manchester Mariner...	360	48	20·2	2,672	4,106	6,838	3	Aucun.	403	11	Hartlepool.....	1904	Acier.
Manchester Shipper.....	370	48	26·3	2,542	4,038	6,951	9	Aucun.	379	11	West Hartlepool...	1900	Acier.
Manchester Port.....	360	48	20·2	2,662	4,093	6,906	3	Aucun.	400	10½	Hartlepool..	1903	Acier. et fer.
Manchester Trader	340	42·7	27	2,136	3,318	4,465	3	2,500	354	11	Londonderry.....	1890	Acier.
Manchester Spinner.....	360	48	20·2	2,760	4,227	7,158	Auc	Aucun.	372	11	Howdon-on-Tyne..	1903	Acier.
Manchester Importer....	370	48	26·3	2,538	4,028	6,966	9	Aucun.	379	11	West Hartlepool..	1899	Acier.
Manchester Exchange...	360	48	30	2,649	4,091	6,569	2	Aucun.	374	10	West Hartlepool..	1901	Acier.
Manchester Corporation.	430	48	34	3,467	5,400	7,848	10	Aucun.	541	12	West Hartlepool..	1899	Acier.
Manchester Commerce ..	430	48	34	3,444	5,363	7,848	10	10,000	541	12	West Hartlepool .	1899	Acier.

Distances.

La distance de Manchester à Montréal est de 3,050 milles ; de Manchester à Saint-Jean de 2,820 milles.

RAPPORTS DU TRAFIC.

Année de calendrier.	Nombre de voyages complets.	Passagers transportés.	Fret transporté (tonneaux).		Bestiaux.	Malles, sacs.	Subvention payée.
			Poids.	Mesure.			
			Tonnes.	Tonnes.			
1907	25	110	122,152	....	Pas de mention	Pas de mention	$35,000 00
1908	30	Aucun.	112,794	59,908	6,678	Aucun.	$35,000 00
1909	40	54	474,042	59,190	9,525	Aucun.	$34,781 25
1910	42	91	181,972	27,673	4,122	Aucun.	$35,000 00
1911	42½	Retour 59	59,281	15,395	36	Aucun.	$35,000 00
		Aller 18	145,243	35,595	3,660		
		Total 77	204,524	50,990	3,696		

193

MULGRAVE ET CANSO.

HUGH CANN ET FILS.

Contrat n° 53.

Crédit, 93.—Service de paquebot entre Mulgrave et Canso.

1911-12..... $6,000
1912-13..... $6,000

Ce service est fait par MM. Hugh Cann et Fils, d'Yarmouth, N.-E., en vertu d'un contrat daté le 30 janvier 1911, expirant le 31 mars 1912. Les conditions principales de ce contrat, à part celles communes à tous les contrats, sont comme suit :—

Fréquence du service—Ports d'escale.

1. Les entrepreneurs ayant, le ou avant le premier jour du mois d'avril prochain précédant la date des présentes, affecté leur steamer, le *John L. Cann*, de 81 tonneaux nets, à un service entre Port-Mulgrave et Canso, dans la province de la Nouvelle-Ecosse, ont depuis ladite date fait et maintenu et continueront et maintiendront, pendant la durée ultérieure de ce contrat, au moyen dudit steamer, ou de tel autre steamer que pourra approuver le Ministre, un service quotidien régulier, aller et retour, (dimanches exceptés) entre lesdits ports.

Cessation du contrat.—Retrait du paquebot pour des réparations.

Ledit service devra se continuer jusqu'au trente et unième jour de mars, de l'année 1912, à moins qu'il ne soit plus tôt terminé en vertu des dispositions de l'article 21 ou à moins qu'il ne soit continué pour une autre année de ladite date, au choix du Ministre ; il est entendu et convenu que les entrepreneurs auront le privilège de retirer ledit

steamer pendant un mois de chaque année pour réparations, peinturage et nettoyage ; durant tel retrait, le service sera fait, tous les deux jours, par le steamer *Malcolm Cann*, ou par un autre steamer approuvé par le Ministre.

Quais du gouvernement.

3. En considération de la subvention stipulée aux présentes, les entrepreneurs conviennent d'arrêter à tous les quais du gouvernement lorsque la chose est praticable et lorsqu'on peut arriver à ces quais.

Vent et glace.

4. Il est aussi compris et convenu qu'au cas où un ou plusieurs voyages quelconques seraient manqués par suite d'impossibilité de les accomplir à cause du vent ou de la glace, le ministre, sur production de preuve suffisante de cette impossibilité, pourra ordonner qu'aucune déduction ne soit faite, malgré les voyages ainsi manqués, de la subvention régulièrement due.

Nouveau paquebot.

5. Il est encore compris et convenu que les entrepreneurs placeront, à la date la plus prochaine possible, un nouveau paquebot maintenant en construction, sur le parcours ci-dessus défini, lequel paquebot devra avoir 124 pieds de long, 25 pieds de large et 9 pieds de profondeur, et aura une capacité intérieure de 1,000 tonneaux, un aménagement convenable pour passagers, sera éclairé par l'électricité et aura une vitesse d'au moins 12 nœuds à l'heure, ainsi que des compartiments frigorifiques suffisants, pour le poisson ; ledit nouveau paquebot devra servir à exécuter le contrat ci-dessus stipulé.

Subvention : $4,000 par an.

6. La subvention est payable au taux de $4,000 par an, par versements trimestriels de $1,000, les premiers juillet, octobre et janvier, et la balance de $1,000 lors de l'achèvement du service de l'année, tel que défini ci-dessus.

Cependant, depuis la date où le nouveau paquebot sera affecté au service, tel que stipulé dans l'article 5, et à partir de cette date, la subvention sera portée aux taux de $6,000 par an, payable par versements trimestriels, dans telle proportion qui pourra avoir été gagnée, au taux de $6,000, à la fin des mois dont il est question plus haut.

De plus, toutefois, il sera déduit un quart de la subvention régulièrement due, si les entrepreneurs font faute de correspondre avec le chemin de fer Intercolonial, à Mulgrave, en été, pour le trafic de l'ouest ou de l'est, et pour le trafic de l'ouest en hiver, en temps convenable pour permettre le transport des passagers, des malles et des envois des compagnies d'express, mais cette pénalité ne sera pas infligée si les entrepreneurs prouveront, à la satisfaction du ministre que le manque de correspondance a dépendu de la glace, du brouillard ou des tempêtes de neige.

Transport des malles.

L'article 9 du contrat pourvoit au transport des malles.

DESCRIPTION DES NAVIRES EMPLOYÉS.

Nom.	Dimensions.			Tonnage.			Places pour passagers.	Chevaux-vapeur.	Vitesse nœuds.	Construit.		
	Longueur.	Largeur.	Profondeur.	Net.	Brut.	Capacité.				À	En	En
	pds.	pds.	pds.									
John L. Cann.....	97·8	19·8	9.0	77	166	Pas déclarée.	94	34	9½	Yarmouth, N.-E.	1891	Bois.
Robert G. Cann....	119	24·6	9·4	111	265		100	42	11	Shelburne, N.-E.	1911	Bois.

Distance.

La distance entre Canso et Mulgrave est de 24 milles.

RAPPORTS DU TRAFIC

Année de calendrier.	Nombre de voyages complets.	Nombre de passagers transportés.	Fret transporté (tonneaux.)	Bestiaux.	Sacs de malle.	Subvention payée.
						$
1907.....	*280	2,535	2,665	Pas de mention	Pas de mention	2,000
1908.....	286	2,849	2,332	Aucun.	777	4,000
1909.....	278	2,794	2,639	Aucun.	1905	4,000
1910.....	282	3,148	3,095	Aucun.	2,128	4,000
1911.....	334	Aller 1,654 Retour 1,716	1,535 3,112	Aucun.	1,839	4,256 41
		Total 3,370	4,647			

*Approximatif.

194.

PORT-MULGRAVE, SAINT-PIERRE, IRISH-COVE ET MARBLE-MOUNTAIN.

RICHMOND STEAMSHIP COMPANY.

Contrat n° 26.

Crédit 194.—Service de paquebot de l'ouverture à la clôture de la navigation en 1912, entre Port-Mulgrave, Saint-Pierre, Irish-Cove, Marble Mountain et autres parties sur les Lacs Bras-d'Or.

1911–12..... $6,000
1912–13..... $6,000

Ce service est fait par la Richmond Steamship Company, de Sydney, N.-E., en vertu d'un contrat daté le 7 juillet 1911, expirant à la clôture de la navigation, en 1911. Les principales conditions de ce contrat, à part celles communes à tous les contrats, sont comme suit.—

Terme du contrat—Ports d'escale.

1. Les entrepreneurs ayant, aussitôt après l'ouverture de la navigation dans la présente année, c'est-à-dire aussitôt que la glace permet au steamer de naviguer sur les routes ci-après spécifiées, mis leur steamer le *Richmond* sur telles routes et ayant de temps en temps fait et maintenu, et devant continuer à faire et maintenir par ledit steamer ou tout autre steamer que pourra approuver le ministre, le service suivant jusqu'à la clôture de la navigation de l'année courante, c'est-à-dire jusqu'à ce que la glace empêche

ledit steamer de naviguer sur ladite route, savoir : deux voyages complets, aller et retour, chaque semaine entre Port-Mulgrave, Poulamond, Grande-Digue, Saint-Pierre, Johnston's Harbour, Irish-Cove et Grand-Narrows, tous sis ou contigus aux eaux du détroit de Canso et du lac Grand-Bras-D'Or, et quatre voyages complets aller et retour chaque semaine entre Grand Narrows et Marble-Mountain, deux desquels voyages devront être prolongés chaque semaine jusqu'à West-Bay, tous sis et contigus au lac du Grand-Bras-D'Or.

Cessation du contrat.

2. Ce contrat demeurera en force jusqu'à la clôture de la navigation de l'année mil neuf cent onze.

Quais du gouvernement.

En considération de la subvention ci-stipulée les entrepreneurs conviennent de faire escale à tous les quais du gouvernement, quand la chose sera possible.

Subvention : $6,000 par année.

4. Une subvention de six mille dollars ($6,000) par année est payable comme suit : Chaque année pendant la durée de ce contrat, au premier jour de juillet, la somme de mille cinq cents dollars (1,500) ; au premier jour d'octobre, mille cinq cents dollars (1,500) ; au premier jour de décembre, mille cinq cents dollars ($1,500) ; et la balance de mille cinq cents dollars ($1,500) à l'achèvement des services de la saison tel que convenu de faire par les présentes.

Transport des malles.

L'article 6 du contrat pourvoit au transport des malles.

DESCRIPTION DU PAQUEBOT.

Nom.	Dimensions.			Tonnage.			Nombre de passagers transportés.	Chevaux-vapeur.	Vitesse.	Construit.		
	Longueur.	Largeur.	Profondeur.	Net.	Brut.	Capacité.				À	En	En
	pds.	pds.	pds.						nœuds			
Richmond.....	112.5	18	8.25	105	162	75	100	21	9	Sydney...	1905	Bois.

Distances.

		Milles.
De Grand-Narrows	à Marble Mountain.....	18
"	à West-Bay.....	31
"	à Irish-Cove.....	11
"	à Johnston's Harbour.....	19
"	à St-Pierre	31
"	à Grande-Digue.....	44
"	à Mulgrave.....	65

DOC. PARLEMENTAIRE No 10e

RAPPORTS DU TRAFIC.

Année de calendrier.	Nombre de voyages complets.	Passagers transportés.	Fret transporté (tonneaux).	Bestiaux.	Malles.	Subvention payée.
1907.....	.....	1,320	650	Pas de mention	Pas de mention	$6,000
1908.....	145	2,100	772	Aucun.	Aucune.	6,000
1909.....	153	2,290	554	Aucun.	Aucune.	6,000
1910.....	156	2,200	425	Aucun.	Aucune.	6,000
1911.....	204	Retour 1,070 Aller 900	335 180	6 Aucun.	Aucune.	6,000
		Total 1,970	515	6		

195.

MULGRAVE ET GUYSBORO.

HUGH CANN ET FILS.

Contrat n° 54.

Crédit 195.—Service de paquebot entre Mulgrave et Guysboro, avec arrêt aux ports intermédiaires.

1911–12..... $6,000
1912–13..... $6,000

Ce service est fait par MM. Hugh Cann et Fils, de Yarmouth, N.-E., en vertu d'un contrat daté le 14 février 1911, expirant le 31 mars 1912. Les conditions principales de ce contrat, à part celles communes à tous les contrats, sont comme suit :—

Fréquence du service—Ports d'escale.

1. Les entrepreneurs mettront le, ou avant le premier jour d'avril prochain suivant la date des présentes, leur paquebot, le *Malcolm Cann*, d'une jauge nette de 78 tonneaux, sur la route entre Port-Mulgrave et Guysboro, dans la province de la Nouvelle-Ecosse, et devront, à partir de la même date, continuer à faire et maintenir au moyen dudit paquebot ou avec tel autre paquebot que pourra approuver le ministre, un service journalier régulier d'aller et retour (dimanches exceptés) entre lesdits ports, arrêtant chaque jour une fois à Queensport, et prolongeant les voyages trois fois chaque semaine, pendant la saison de navigation libre, jusqu'au port de Boylston.

Cessation du service—Retrait du paquebot pour réparations.

Le dit service devra être continué jusqu'au 31e jour de mars de l'année 1912, à moins qu'il ne soit plus tôt terminé en vertu des dispositions de l'article 19, étant entendu et convenu que les entrepreneurs auront le privilège de retirer ledit steamer

pendant un mois chaque année pour des réparations, le peinturage et le nettoyage ; pendant tel retrait le service sera fait tous les deux jours par le paquebot *John L. Cann* ou par un autre paquebot approuvé par le ministre.

Changement dans le service.

2. Le ministre peut autoriser tout changement ou tous changements dans le service tel que défini ci-dessus, non incompatibles avec les termes du vote pourvoyant au paiement de la subvention.

3. Il est aussi compris et convenu qu'au cas où l'un ou plusieurs des voyages n'auraient pu se faire, la chose ayant été impossible, par suite du vent ou de la glace, le ministre, sur production de preuve satisfaisante du fait à lui fournie, pourra ordonner qu'aucune déduction ne soit faite, à cause du voyage ainsi manqué, de la subvention qui serait due régulièrement.

Subvention : $5,000 par année.

5. La subvention est au taux de $5,000 par année, payable par versements trimestriels de $1,250 les premiers juillet, octobre et janvier, et lors de l'achèvement du service d'un an.

(*a*) Il est en outre convenu qu'un quart de la subvention régulièrement due en sera déduit, si les entrepreneurs, dans les voyages est et ouest, pour la saison d'été, et dans ceux de l'ouest, pour la saison d'hiver, manquent de correspondre à Mulgrave, avec le chemin de fer Intercolonial, en temps convenable pour permettre le transbordement des passagers, et des colis postaux et d'express, mais cette pénalité ne sera pas infligée, quand les entrepreneurs pourront prouver au ministre que cette correspondance a été manquée à cause de la glace, du brouillard ou des tempêtes de neige.

(*b*) Il est en outre convenu que la somme de $1,000 sera payée aux entrepreneurs au cas où ils mettraient sur ledit parcours et sur le parcours Canso-Mulgrave, tel que stipulé au contrat daté du 30 janvier 1911, un paquebot approuvé par le ministre, autre que ce *Malcolm Cann* ou le *John L. Cann*, quand ces deux steamships seront retirés de leurs parcours respectifs, pour être réparés, ainsi qu'il est stipulé dans leurs contrats respectifs.

Transport des malles.

L'article 7 du contrat pourvoit au transport des malles.

Distances.

La distance entre les ports extrêmes est computée comme suit : De Guysboro à Mulgrave, 29½ milles ; de Guysboro à Boylston, 5 milles.

DESCRIPTION DES PAQUEBOTS.

Nom.	Dimensions.			Tonnage.			Nombre de passagers transportés.	Chevaux-vapeur.	Vitesse.	Contruit.		
	Longueur.	Largeur	Profondeur.	Net.	Brut.	Capacité.				À	En	En
Malcolm Cann.	112	20.1	10.8	78	212	Non déclarée.	86	53	11	Lockeport, N.-E.	1898	Bois
Latour.....	97.3	20.7	7.8	99	154	Non déclarée.	40	30	9½	Yarmouth N.-E.	1883	Bois

RAPPORTS DU TRAFIC.

Année de calendrier.	Nombre de voyages complets.	Passagers transportés.	Fret transporté (tonneaux.)	Bestiaux.	Malles.	Subvention payée.
1907.....	* 270	3,202	783	Pas de mention.	Pas de mention.	$2,500
1908.....	265	3,099	1,576	32	581	5,000
1909	279	3,129	1,166	Aucun.	980	4,000
1910.....	324	3,509	1,449	Aucun.	981	5,000
1911.....	292	Retour 1,820 Aller 2,261	935 444	Aucun.	1,145	5,403 84
		Total 4,081	1,379			

* Approximatif.

196.

MULGRAVE ET CHÉTICAMP.

WILLIAM G. LESLIE.

Contrat n° 58.

Crédit 196.—Service de paquebot entre Mulgrave et Chéticamp,

1911–12.....$5,000
1912–13.....$5,000

Ce service est fait par William G. Leslie, de Grindstone, Iles de la Madeleine, en vertu d'un contrat daté le 25 mars 1911, expirant à la clôture de la navigation en cette année. Les conditions principales de ce contrat, à part celles communes à tous les contrats, sont comme suit :—

Fréquence du service.

1. A l'ouverture de la navigation, de l'année présente, c'est-à-dire aussitôt que la glace permettra à un steamer de naviguer sur la route ci-après décrite, les entrepreneurs affecteront leur steamer, le *Magdalen*, vaisseau de 135 tonneaux bruts, avec amples aménagements pour les passagers et le fret tel que requis pour le service, à un service entre Port-Mulgrave et Chéticamp, tous deux dans la province de la Nouvelle-Ecosse, et feront et maintiendront pendant la durée de ce contrat, un service bi-hebdomadaire régulier entre tels ports terminus, arrêtant à tous les voyages d'aller et de retour à Port Hawkesbury, Port-Hastings, Port-Hood, Inverness, Margaree et Grand-Etang ; lesdits voyages bi-hebdomadaires devant partir de Port-Mulgrave les lundis et jeudis, et depuis le premier jour d'octobre, un voyage supplémentaire hebdomadaire à Port-Hood, lorsque la chose sera nécessaire, pour satisfaire aux besoins du commerce de poisson frais.

Cessation du contrat.

2. Le service tel que susdit devra se continuer régulièrement et sans interruption jusqu'à la clôture de la navigation dans l'automne ou l'hiver après la date de ces présentes, c'est-à-dire, jusqu'à ce que la glace ne permette plus à un steamer de circuler sur la route ci-décrite, auquel temps ce contrat sera terminé à moins qu'il ne soit plus tôt terminé en vertu des dispositions de l'article 16 de ce contrat.

Quais du gouvernement.

3. En considération de la subvention stipulée aux présentes, les entrepreneurs conviennent d'arrêter à tous les quais du gouvernement lorsque la chose est praticable et lorsqu'on peut arriver à ces quais.

Subvention : $5,000.

La subvention est au taux de cinq mille dollars (5,000) par année, payable comme suit, savoir :—

Pendant le mois de juillet prochain, mille dollars (1,000), ou telle partie de ce montant qui pourra avoir été gagnée jusqu'au 30ème jour de juin suivant la date des présentes, et la balance de deux mille dollars (2,000) à l'achèvement du service à la clôture de la navigation.

Transport des malles.

L'article 7 du contrat pourvoit au transport des malles.

DESCRIPTION DU PAQUEBOT.

Nom.	Dimensions.			Tonnage.			Places pour passagers.		Chevaux-vapeur.	Vitesse. Nœuds.	Construit.		
	Longueur. Pieds.	Largeur. Pieds.	Profondeur. Pieds.	Net.	Brut.	Capacité.	1ère classe.	2e classe.			À	En.	En.
Magdalen	98.6	21.6	8.8	91	134	150	10	8			Shelburne, N.-E	1906	Bois.

Distances.

	Milles.
De Mulgrave à Hawkesbury	1½
Hawkesbury à Hastings	4
Hastings à Port-Hood	26
Port-Hood à Inverness	18
Inverness à Margaree	13
Margaree à Grand-Etang	9
Grand-Etang à Chéticamp	8½
	80
Mulgrave à Pleasant Bay	100
" à Pollette Cove	106½

DOC. PARLEMENTAIRE No 10e

RAPPORTS DU TRAFIC.

Année de calendrier.	Nombre de voyages complets.	Nombre des passagers transportés.	Tonnes de fert transporté.	Bestiaux.	Malles.	Subvention payée.
1907.....	54	435	1,223	Pas de mention	Pas de mention	$4,500
1908.....	65½	1,097	1,111	348	Aucune.	5,000
1909.....	63	651	979	137	Aucune.	5,000
1910.....	68	921	1,822	395	Aucune.	5,000
1911.....	59	Retour 250 Aller 271	1,169 1,898	827 4	Aucune.	5,000
		Total 521	3,067	831		

197.

NEWCASTLE, NEGUAC ET ESCUMINAC, RIVIÈRE MIRAMICHI ET BAIE MIRAMICHI.

MIRAMICHI STEAM NAVIGATION COMPANY, LIMITED.

Contrat n° 49.

Crédit 197.—Service de paquebot entre Newcastle, Neguac et Escuminac, faisant escale à tous les points intermédiaires sur la rivière Miramichi et la Baie Miramichi.

1911-12..... $2,500
1912-13..... $2,500

Ce service est fait par la Miramichi Steam Navigation Company, Limited, de Chatham, N.-B., en vertu d'un contrat daté le 21 janvier 1911, expiré à la clôture de la navigation de ladite année. Les conditions principales de ce contrat, à part celles communes à tous les contrats, sont comme suit :—

Ports d'escale—Fréquence du service.

1. Les entrepreneurs étant propriétaires et ayant le contrôle du paquebot *Alexandra*, de 201 tonneaux, affecteront, à l'ouverture de la navigation de l'année présente, c'est-à-dire aussitôt que la glace aura permis à un steamer de naviguer sur la route ci-après mentionnée, ledit steamer à un service entre Newcastle, Chatham, Loggieville, Escuminac, Neguac et autres ports ou endroits, tous dans la province du Nouveau-Brunswick, et, avec ledit steamer, feront et devront maintenir un service journalier régulier, tel que ci-après décrit, jusqu'à la clôture de la navigation pendant l'année courante sur la rivière et la baie de Miramichi, c'est-à-dire jusqu'à ce que la glace empêche un steamer de navigueur sur ces rivière et baie ; tel service devant être fait les lundis, mercredis et vendredis de Newcastle susdit à et arrêtant, aller et retour, à Chatham, Lower Newcastle, Loggieville, Oak-Point, Church-Point, Escuminac et Neguac et Mills Point Wharf et aux

jours alternatifs, à savoir : les mardis, jeudis et samedis, de Newcastle à et arrêtant, aller et retour, à Chatham, Lower Newcastle, Loggieville, Oak-Point, Baie-du-Vin, Church-Point et Neguac. Il est entendu et convenu que les escales à Lower Newcastle et à Mills-Point seront subordonnées à l'achèvement d'un quai à ces endroits.

Cessation de contrat.

2. Ce contrat demeurera en force et effet, à moins qu'il ne soit résilié plus tôt en vertu des dispositions de l'article 18 du contrat, jusqu'à la clôture de la navigation dans l'automne ou l'hiver suivant de l'année présente, à laquelle époque il cessera et finira.

Quais du gouvernement.

3. En considération de la subvention stipulée aux présentes, les entrepreneurs conviennent d'arrêter à tous les quais du gouvernement lorsque la chose est praticable et que l'on peut se rendre à ces quais.

Subvention : $2,500 par saison.

La subvention est de $2,500 pour le service de la saison, payable en deux versements égaux, l'un de $1,250 le premier jour de septembre prochain, et la balance de $1,250 à l'achèvement du contrat ci-dessus.

Transport des malles.

L'article 6 du contrat pourvoit au transport des malles.

DESCRIPTION DU PAQUEBOT.

Nom.	Dimensions			Tonnage.			Places pour passagers.	Chevaux-vapeur.	Vitesse.	Construit.		
	Longueur.	Largeur.	Profondeur.	Net.	Brut.	Capacité.				À	En	En.
	psd.	pds.	pds.						N.			
Alexandra	97	24·5	9	136	200	50	400	38	10	Chatham	1902	Bois.

Distances.

	Milles.
De Newcastle à Chatham	5
„ Chatham à Loggieville	5
„ Loggieville à Oak Point	7
„ Oak Point à Burnt Church	9
„ Burnt Chuch à Baie-du-Vin	10
„ Burnt Church à Escuminac	13
„ Escuminac à Neguac	17
	66

DOC. PARLEMENTAIRE No 10e

RAPPORTS DU TRAFIC.

Année de calendrier.	Nombre de voyages complets.	Passagers transportés.	Fret transporté (tonneaux).	Bestiaux.	Sacs de malle liés.	Subvention payée.
1907.....	170	2,000	1,500	Pas de rapport	Pas de rapport	$1,500
1908.....	170	7,500	1,300	14	625	$1,500
1909.....	162	7,050	1,475	34	702	$2,000
1910.....	174	8,396	1,510	29	574	$2,000
1911.....	166	Retour 3,502	289	35	290	$2,500
		Aller 3,502	1,156	10	203	
		Total 7,004	1,445	45	493	

198.

ILE PELÉE ET LA TERRE FERME.

PELEE AND LAKE ERIE NAVIGATION COMPANY, LTD.

Contrat n° 52.

Crédit 198.—Service de paquebot entre l'Ile Pelée et la terre ferme.

1911–12..... $5,000
1912–13..... $5,000

Ce service est fait par la *Pelee and Lake Erie Navigation Company, Limited*, de l'Ile Pelée, en vertu d'un contrat portant la date du 15 février 1911, qui expire le 31 mars 1912.

Les principales conditions de ce contrat sont les suivantes :

Paquebot.

1. Lesdits entrepreneurs, étant les propriétaires et ayant le contrôle du paquebot *Alfred Clarke*, d'une capacité de 147 tonneaux, jauge nette, et de 239 tonneaux, jauge brute, avec aménagements pour 300 personnes, ont affecté ledit steamer à un service sur la route ci-après décrite entre l'Ile Pelée, dans le lac Erié et la terre ferme, le premier jour d'avril de l'année des présentes, et ils continueront et maintiendront le service ci-après décrit jusqu'au 31 mars 1912, et, pendant toutes périodes de navigation close, ils continueront le service par terre ou autre moyen selon que les circonstances pourront l'exiger ; et ils transporteront les malles deux fois par semaine durant la saison de navigation ouverte et une fois la semaine durant la saison de navigation close, aux heures que désignera le maître général des Postes, entre les bureaux de poste de l'Ile Pelée, de l'Ile Pelée-sud, de Grove Avenue, de Scudder et les bureaux de poste de la terre ferme que désignera le maître général des Postes.

Ports d'escale et fréquence du service.

2. La route et le service ci-dessus mentionnés comprendront quatre voyages aller et retour chaque semaine, la température le permettant, entre l'Ile Pelée et Kingsville et Leamington, comté d'Essex et province d'Ontario, et un voyage additionnel aller et retour, chaque semaine, la température le permettant, entre ladite Ile Pelée et la cité de Windsor, dit comté d'Essex ; et ledit service sera maintenu et continué avec ledit steamer ou avec quelque autre steamer, de même classe, capacité et équipement, approuvé par le ministre.

Taux pour les passagers et le fret.

3. Tant que durera ledit service les taux exigibles des passagers adultes seront d'un dollar ($1) pour un passage aller et retour entre l'Ile Pelée et Kingsville ou Leamington, ou *vice versa :* et d'un dollar et cinquante cents (1.50) pour un passage aller et retour entre l'Ile Pelée et Windsor, ou *vice versa.* Les taux exigibles pour le fret sur cette route seront ceux indiqués au tableau ci-annexé. Ce tableau, de même que le tarif des passagers, seront affichés dans une place bien en vue, accessible au public, dans les bureaux et agences des entrepreneurs.

Escales aux quais du gouvernement.

4. En considération de la subvention stipulée aux présentes, les entrepreneurs conviennent d'arrêter à tous les quais du gouvernement lorsque la chose est praticable et quand l'on peut se rendre à ces quais.

Cessation du contrat.

5. Ce contrat demeurera en force jusqu'au trente et unième jour de mars 1912, à moins qu'il ne soit terminé plus tôt en vertu des dispositions de l'article vingt des présentes.

Subvention : $5,000.

6. La subvention est au taux de $5,000, payable comme suit : les derniers jours de juillet et novembre respectivement dans l'année des présentes, la somme de $2,000, et le 31 mars 1912, la somme de $1,000 ; ou la partie de ces sommes qui pourra être gagnée dans la période se terminant à ces dates.

Transport des malles.

7. L'article 8 du contrat pourvoit au transport des malles.

DESCRIPTION DU PAQUEBOT.

Nom	Dimensions.			Tonnage.			Places pour passagers.	Chevaux-vapeur.	Vitesse, nœuds.	Construit.		
	Longueur.	Largeur	Profondeur.	Net.	Brut.	Capacité.				À	En	En
	pds.	pds.	pds.						N.			
Alfred Clarke.....	110	22·2	8 6	147	229	...	270	11	10	Saugatuck, Mich.	1887	Bois.

DOC. PARLEMENTAIRE No 10e

TABLEAU DES TAUX DE FRET.

—	Kingsville et Leamington.	Windsor.
	$ c.	$ c.
Grain et pommes de terre, par q., charges de wagons	0 06	0 08
Sacs simples jusqu'à cinquante, par q	0 07	0 09
Fruits en paniers, par q	0 20	0 20
Vin, par brl	0 50	0 50
Huile	0 50	0 50
Sel et farine, par brl	0 25	0 25
Prix minimum sur un paquet	0 15	0 15
Tout animal, cheval ou bêtes à cornes	1 50	1 50
Deux animaux, chevaux ou bêtes à cornes	3 00	3 00
Trois	4 50	4 50
Tout animal au-dessus de trois	1 25	1 25
Porcs et moutons jusqu'à dix, chacun	0 40	0 40
" au-dessus de dix	0 35	0 35
Epiceries et ferronneries, par q	0 15	0 15
Bois de service, par M. pieds, jusqu'à 5 M. pieds	2 00	2 00
" au-dessus de 5 M. pieds	1 50	1 50
Bardeaux, par M	0 25	0 25
Lattes, par M	0 35	0 35
Mouture, par sac, retour	0 10	0 10
Tabac, par q	0 20	0 20
Voitures légères, montées, chacune	1 00	1 00
" empaquetées, chacune	1 50	1 50
Houille, par tonne	1 00	1 00

Distances.

Les distances sur le parcours sont comme suit :—

	Milles.
De Kingsville à Leamington	8
Leamington à Pelee Island	16
Pelee Island à Windsor	53
Total	77

RAPPORTS DU TRAFIC.

Année de calendrier.	Nombre de voyages complets.	Passagers. — Nombre.	Fret. — Tonneaux.	Bestiaux.	Malles.		Subvention payée.
					Sacs liés.	Sacs à cadenas.	
1907*		2,671	2,730	Aucun.	Pas de	Mention	$1,500
1908*, 1er jan. au 30 juin		624	5,540	150	150	117	375
1909		2,015	358	555	348	24	4,000
1910	180	5,602	† 2,718	1,231	1,016	215	4,000
1911	211	Ret. 2,191	446	41	676	383	5,000
		Aller 2,169	798	691	544	Aucune.	
		Total 4,360	‡ 1,244	732	1,220	383	

* Service fait par T. J. Stockwell, de Leamington, Ont. Durant la dernière partie de 1908, le service a été fait par la "Chatham Navigation Co."

† 222 M. pds de bois de sciage et 154 M. bardeaux furent aussi transportés.

‡ 279 M. pds de bois de sciage furent aussi transportés.

199.

PETIT-DE GRAT ET LE TERMINUS DE L'INTERCOLONIAL À MULGRAVE

HUGH CANN & SON.

Contrat n° 20.

Crédit 199—Service de paquebot entre Petit-de-Grat et le terminus de l'Intercolonial à Mulgrave.

1911-12	$5,000
1912-13	$5,000

Ce service est fait par MM. Hugh Cann & Son, de Yarmouth, N.-E., en vertu d'un contrat portant la date du 18 avril 1911, expiré le 31 mars 1912. Les principales conditions de ce traité, à part celles communes à tous les traités, sont les suivantes :—

Fréquence du service—Ports d'escale.

1. Les entrepreneurs, ayant, le premier jour d'avril dernier, survenant avant la date de ces présentes, affecté leur steamer *Percy Cann* au service de Petit de-Grat, Arichat et Mulgrave, dans la province de la Nouvelle-Ecosse, ont fait, depuis cette date et continueront à faire, avec ledit steamer ou avec, quand la chose deviendra nécessaire, un steamer suppléant approuvé par le ministre, un service de steamship consistant en un voyage complet, aller et retour, chaque jour (dimanches exceptés), avec arrêts à tous les voyages d'aller et de retour à Arichat et Arichat-ouest, et une fois par semaine à Corretto's Factory, cap Auget, dans les voyages d'Arichat à Mulgrave, ledit service devant être régulier et ininterrompu, excepté tel que prévu ci-après, pendant la durée de ce contrat, c'est-à-dire jusqu'au trente et unième jour du mois de mars de l'année 1912.

Retrait du steamer pour le peinturer, etc.

2. Il est de plus convenu et prévu que, pendant tel mois que pourra approuver le ministre, durant l'exécution de ce contrat, les entrepreneurs auront la permission de retirer le steamer faisant ce service pour le peinturer, le nettoyer, etc., et durant ce mois le steamer faisant le service de Canso Mulgrave devra, au lieu du premier, arrêter à Arichat à chaque voyage d'aller et de retour.

Omission de voyages à cause du vent et de la glace.

3. Mais, toutefois, dans le cas où un voyage ou des voyage seraient omis, pour cause d'impossibilité de faire ledit service en raison du vent ou de la glace, sur preuve satisfaisante fournie au ministre, il pourra ordonner que nulle déduction ne soit faite sur la subvention autrement payable pour les voyages ainsi omis, et l'article 6 de ce contrat est de fait modifié dans cette seule intention et signification.

Cessation de contrat.

4. Ce contrat prendra fin et sera résilié au trente et unième jour susdit de mars mil neuf cent douze, à moins qu'il ne soit terminé plus tôt, tel que ci-après pourvu.

DOC. PARLEMENTAIRE No 10e

Escales aux quais du gouvernement.

5. En considération de la subvention stipulée aux présentes, les entrepreneurs conviennent d'arrêter à tous les quais du gouvernement, lorsque la chose est praticable, et quand on peut se rendre à ces quais.

Subvention : $3,000 par année.

6. La subvention est payable aux taux de ($3,000) trois mille dollars par année, comme suit :

La somme de sept cent cinquante dollars ($750) durant le mois courant de juillet, et une pareille somme de sept cent cinquante dollars ($750) pendant chacun des mois d'octobre, de janvier et d'avril pendant la durée de ce contrat.

Pourvu, cependant, que, à la date ou après la date où le steamer *John L. Cann* sera mis sur le parcours ci-dessus stipulé, et continuera ledit service à la place du *Percy Cann*, la subvention sera au taux de $5,000 par an, payable en tels montants qui auront pu être gagnés ensuite dans les mois ci-dessus mentionnés.

Transport des malles.

L'article 7 du contrat pourvoit au transport des malles.

Description du paquebot.

Nom.	Dimensions.			Tonnage.			Places pour passagers.	Chevaux-vapeur.	Vitesse—Nœuds.	Construit.		
	Longueur.	Largeur	Profondeur.	Net.	Brut.	Capacité.				À	En	En
	Pieds.	Pieds.	Pieds.									
Percy Cann.....	77	17·1	6·6	56	80	Non déclarée.	40	13½	8	Meteghan, N.-E. ..	1892..	Bois.
John L. Cann...	97·8	19·8	9	77	166		94	34	9½	Yarmo'th, N.-E...	1891..	Bois.

Distances.

	Milles.
De Petit de Grat à Arichat.....	9
Arichat à Arichat-ouest.....	6
Arichat-ouest à Mulgrave.....	17
Total.....	32

RAPPORTS DU TRAFIC.

Année de calendrier.	Nombre de voyages complets.	Nombre de passagers transportés.	Fret transporté (tonneaux).	Bestiaux.	Malles, Sacs.	Subvention payée.
1907	283	1,972	852	*Pas de mention.	Pas de mention.	$3,000
1908	275	1,950	800	Aucun.	Aucune.	3,000
1909	253	1,989	874	5	570	3,000
1910	305	1,978	726	Aucun.	1,698	3,000
1911	264	Retour 1,216	729	Aucun.	870	3,257 71
		Aller 951	223		713	
		Total 2,167	952		1,583	

200.

RIVIÈRE PETICODIAC, MONCTON, PORTS INTERMÉDIAIRES, ET UN PORT OU DES PORTS DU COMTÉ DE CUMBERLAND, N.-E.

SHEPODY NAVIGATION COMPANY, LIMITED.

Contrat n° 47.

Crédit 200—Service de paquebot sur la rivière Peticodiac entre Moncton et les ports intermédiaires et un port ou des ports sur la côte ouest du comté de Cumberland, province de la Nouvelle-Ecosse.

1911-12 ..... $2,000
1912-13 ..... $2,000

Ce service est fait par la Shepody Navigation Company, Limited, de Moncton, N.-B., en vertu d'un contrat portant la date du 30 mars 1911. Ce contrat expire à la clôture de la navigation en 1911. Les principales conditions de ce contrat, à part celles communes à tous les contrats, sont les suivantes :—

Termes du contrat.

1. Les entrepreneurs, ayant le contrôle du steamer *Wilfrid C.*, jaugeant quatre-vingt-dix-neuf tonneaux bruts, affecteront, le premier jour d'avril suivant la date des présentes, sur le parcours ci-après indiqué, et continueront ensuite à affecter ledit steamer, pendant la saison de navigation de l'année mil neuf cent onze, à un service ou à des services entre Moncton susdit et les ports sur la rivière Peticodiac et les autres ports ci-après mentionnés dans la province du Nouveau-Brunswick et dans la province de la Nouvelle-Ecosse sur la baie de Fundy, et ils continueront à maintenir en service sur ladite route, ledit steamer ou un autre de même classe, capacité et équipement, approuvé par le Ministre, pendant la saison où la navigation est libre sur lesdites routes jusqu'à la clôture de la navigation en la présente année, à laquelle date ce contrat cessera et finira à moins qu'il ne soit plus tôt terminé de la manière ci-après prévue.

Fréquence du service—Ports d'escale.

2. Le service ci-dessus mentionné et entrepris comprendra des voyages réguliers tri-hebdomadaires entre Moncton et Hillsboro, Edgetts'-Landing et Hopewell-Cape, des voyages hebdomadaires entre Moncton et Hopewell-Hill, Riverside et Harvey, N.-B. et Joggins, N.-E., lesdits voyages hebdomadaires devant être continués chaque seconde semaine jusqu'à River-Hebert et Shulee, N.-E.

Quais du gouvernement.

3. En considération de la subvention stipulée aux présentes, les entrepreneurs conviennent d'arrêter à tous les quais du gouvernement lorsque la chose est praticable et lorsqu'on peut arriver à ces quais.

Subvention : $2,000 par année.

La subvention est au taux de deux mille dollars ($2,000) par année, par sommes de mille dollars ($1,000) le premier jour de juillet 1910, et mille dollars ($1,000) à la clôture de la navigation en la présente année.

Malles.

Le contrat n'exige pas que les paquebots transportent les malles.

DESCRIPTION DU PAQUEBOT.

Nom.	Dimensions.			Tonnage.			Places pour passagers.	Chevaux-vapeur.	Vitesse—nœuds.	Construit.		
	Longueur.	Largeur.	Profondeur.	Net.	Brut.	Capacité.				À	En	En
	Pieds.	Pieds.	Pieds.									
Wilfrid C.....	80	18	8	48	99	680 brls.	125	16	12	Yarm'uth, N.-E..	1897..	Bois.

Distances.

		Milles.
De Moncton à	Hillsboro'.....	15
"	Edgetts'.....	18
"	Hopewell	21
"	Hopewell Hill.....	31
"	Harvey	32
"	Riverside	34
"	Shulee	37
"	Joggins	39
"	R. Hebert.....	51

RAPPORTS DU TRAFIC.

Année de calendrier.	Nombre de voyages complets.	Passagers transportés.	Fret transporté (tonneaux).	Bestiaux.	Malles.	Subvention payée.
1907..	98†	1,445	2,786	Pas de mention	Pas de mention	*$2,500
1908.....	98†	1,060	2,415	2	Aucune.	$1,000
1909.....	99	872	1,880	Aucun.	Aucune.	$2,000
1910.....	98	1,705	1,905	Aucun.	Aucune.	$2,000
1911.....	.....	Retour 575 Aller 429	386 440	Aucun.	Aucune.	$2,000
		Total 1,004	826			

* Incluant partie de la subvention de l'année précédente. † Approximativement.

201.

PICTOU ET CHÉTICAMP.

W. A. BEATTIE.

Contrat n° 16.

Crédit 201.—Service de paquebot de l'ouverture à la clôture de la navigation en 1912, entre Pictou et Chéticamp.

1911–12..... $2,000
1912–13..... $2,000

Ce service est fait par Wm. A. Beattie, d'Halifax, N.-E., en vertu d'un contrat conclu le 6 mars 1911, expirant à la clôture de la navigation en 1911.

Ports d'escale.

Un service hebdomadaire régulier est fait par le paquebot *Electra*, entre Pictou et Chéticamp, arrêtant à tous les voyages d'aller et retour à Port-Hood, Margaree-Harbour, Eastern-Harbour, Big-Pond, et lorsque le Ministre l'exige à Henry-Island, Mabou-Mouth, Inverness, Red-Cape, Port-Bain, ainsi qu'à tous autres port ou poste, endroit ou endroits en route que peut désigner le Ministre de temps à autre. Ce service continuera jusqu'à la clôture de la navigation de 1911.

Subvention : $2,000

Une subvention de deux mille dollars ($2,000) est payable comme suit : Au premier jour de juillet la somme de cinquante-sept dollars ($57) pour chaque voyage d'aller et retour qui aura été complètement exécuté à cette date ; au premier jour d'octobre une autre somme de cinquante-sept dollars ($57) pour chaque voyage d'aller et retour,

qui aura été fait avant cette date, sauf, néanmoins, le paiement des voyages d'aller et retour qui avaient été complètement faits lors du paiement précédent ; et la balance de la subvention restant alors payable, à être payée à l'achèvement du service entrepris.

Quais du gouvernement.

3. En considération de la subvention stipulée aux présentes, les entrepreneurs conviennent d'arrêter à tous les quais du gouvernement lorsque la chose est praticable et lorsqu'on peut arriver aux quais.

Transport des malles.

L'article 7 du contrat pourvoit au transport des malles.

DESCRIPTION DES PAQUEBOTS.

Nom.	Dimensions.			Tonnage.			Places pour passagers.	Chevaux-vapeur.	Vitesse—Nœuds.	Construit.		
	Longueur.	Largeur.	Profondeur.	Net.	Brut.	Capacité.				À	En	En
	pds	pds	pds									
Electra	85.9	16.9	8·2	78	107	110	39	25	10	Arcadia, N.-E.	1887	Bois.
Arcadia	68·0	16.7	6.4	42	62	70	30	17	8½	Yarmouth, N.-E.	1884	Bois.

L' "Electra" a sombré le 23 octobre 1911.

Distances.

	Milles.
De Pictou à Port Hood	53
Port Hood à Mabou	11
Mabou à Port Bain	18
Port Bain à Inverness	5
Inverness à Red Cape	5
Red Cape à Margaree	11
Margaree à Big Pond	10
Big Pond à Chéticamp	10
	123

RAPPORTS DU TRAFFIC.

Année de calendrier.	Nombre de voyages complets.	Passagers transportés.	Fret transporté (tonneaux).		Bestiaux.	Sacs de malle.	Subvention payée.
			Poids.	Mesure.			
			Tonnes.				$
1907	24	181	670	.....	Pas de rapport	Pas de rapport	1,368
1908	31	282	1,857	776	248	Aucun.	2,000
1909	32	198	1,289	.....	678	.....	2,000
1910	36	247	1,361	Aucun.	927	Aucun.	2,000
1911	26½	Retour 136	112	280	Aucun.	Aucun.	1,396 50
		Aller 91	1,061	30			
		Total 227	1,173	310			

202.

PICTOU, MURRAY-HARBOUR, GEORGETOWN ET MONTAGUE BRIDGE.

THREE RIVERS STEAMSHIP CO.

Contrat n° 19.

Crédit 188.—Service de paquebot entre Pictou, Murray-Harbour, Georgetown et Montague Bridge.

1911-12..... $6,000
1912-13..... $6,000

Ce service est fait par la Three Rivers Steamship Company, de Charlottetown, I.P. E., en vertu d'un contrat daté le 27 mars 1911, expirant à la clôture de la navigation en 1911. Les principales conditions de ce contrat, à part celles communes à tous les contrats, sont comme suit :—

Terme du contrat.

1. Les entrepreneurs ayant, à l'ouverture de la navigation en l'année des présentes, affecté leur paquebot, l'*Entreprise*, à un service, ont maintenu et continueront à maintenir le service ci-après décrit entre Montague, dans la province de l'Ile-du-Prince-Edouard, et Pictou, Port-Hood, Port-Mulgrave, et Port-Hawkesbury, dans la province de la Nouvelle-Ecosse, à savoir : un service régulier comme suit :—

(*a*) Deux voyages complets, aller et retour, chaque semaine, départ de Montague, escale à Georgetown et Murray-Harbour, dans l'Ile-du-Prince-Edouard, et à Pictou, dans la Nouvelle-Ecosse, retour à Murray-Harbour, Georgetown et Montague.

(*b*) Un voyage aller et retour chaque semaine, départ de Montague, escale à Georgetown et Souris, dans l'Ile-du-Prince-Edouard, Port-Hood, Port-Hawkesbury et Port-Mulgrave, tous dans la Nouvelle-Ecosse, ledit voyage à Port-Hood devant être fait si le temps le permet ; tels voyages et telles escales devant s'effectuer régulièrement et sans interruption depuis l'ouverture de la navigation, mil neuf cent onze jusqu'à la clôture de la navigation de la présente année, c'est-à-dire jusqu'à ce que la glace empêche le service des vaisseaux sur cette route.

DOC. PARLEMENTAIRE No 10e

Subvention : $6,000 par année.

La subvention est payable au taux de six mille dollars ($6,000) par année, comme suit, savoir :—

Au premier jour de juillet et de septembre pendant l'exécution de ce contrat, deux mille dollars ($2,000) ; à la clôture de la navigation de l'année courante, tel que ci-dessus mentionné, deux mille dollars ($2,000).

Quais du gouvernement.

Les entrepreneurs conviennent d'arrêter aux quais du gouvernement chaque fois qu'il est possible de le faire.

Transport des malles.

L'article 4 du contrat pourvoit au transport des malles.

DESCRIPTION DU PAQUEBOT.

Nom.	Dimensions.			Tonnage.			Places pour passagers.	Chevaux-vapeur.	Construit.		
	Longueur.	Largeur.	Profondeur.	Net.	Brut.	Capacité.			À	En	En
	Pieds.	Pieds.	Pieds.								
Entreprise....	120	25	8·5	98	210	100	100	42	Shelburne, N.-E.	1907	Bois.

Vitesse, 11 nœuds.

Distances.

	Milles.
De Montague à Georgetown.....	6
De Georgetown à Beach Point.....	12
Be Beach Point à Murray River.....	7
Be Murray River à Murray Harbour South.....	7
De Murray Harbour South à Pictou	27
	59
De Montague à Georgetown.....	6
De Georgetown à Souris.....	20
De Souris à Port Hood.....	37
De Port Hood à Hawkesbury.....	26
De Hawkesbury à Mulgrave.....	2
	91

RAPPORTS DU TRAFIC.

Année de calendrier.	Nombre de voyages complets.	Passagers transportés.	Fret transporté (tonneaux).	Bestiaux.	Sacs de malle.	Subvention payée.
						$
1907	76	1,320	2,464	Pas de mention	Pas de mention	2,400
1908	98	1,366	3,376	137	313	6,000
1909	101	1,533	3,410	826	290	6,000
1910	106	1,525	3,416	634	817	6,000
1911	96	Retour 771	1,972	16	119	6,000
		Aller 938	1,783	346	144	
		Total 1,709	3,755	362	263	

203.

PRINCE-RUPERT, C.-A., ET ILES DE LA REINE CHARLOTTE.

GRAND TRUNK PACIFIC RAILWAY.

Contrat n° 61.

Crédit 203.—Service de paquebot entre Prince-Rupert, C.-A., et les Iles de la Reine Charlotte.

1911-12 ..... $10,000
1912-13 ..... $10,000

Le 21 octobre 1909, un contrat a été conclu avec le chemin de fer Grand-Tronc-Pacifique pourvoyant à un service depuis le 1er novembre 1909 jusqu'au 31 mars 1915.

Les principales conditions sont :

Service et ports d'escale.

1. Les entrepreneurs, le premier jour de novembre prochain suivant la date des présentes affecteront à l'exécution convenable des services ci-après décrits, le steamer ou les steamers nécessaires, de la classe, de la vitesse et de l'équipement dont le Ministre se déclarera satisfait et, à compter de cette date, feront un service aller et retour de la terre ferme de la Colombie-Anglaise aux Iles de la Reine Charlotte, tel que ci-après mentionné.

2. Ledit service comprendra au moins deux voyages aller et retour chaque mois, pendant les mois de novembre, décembre, janvier, février et mars, de Prince-Rupert, C.-A., arrêtant à Port-Simpson, Naas Bay, Stewart, de là à Masset, dans les Iles de la Reine Charlotte, Skidegate, Queen Charlotte City, Lockeport, Ikeda Bay, Jedway, Collinson Bay et Porcher Island, retournant de là à Prince-Rupert ; et, pendant les autres sept mois de l'année, au moins quatre voyages aller et retour chaque mois sur la route ci-dessus mentionnée.

3. Ce contrat restera en force, à moins qu'il ne soit terminé plus tôt en vertu des conditions ci-après exprimées, jusqu'au 31 mars 1915 ; et il est entendu et convenu que le Ministre peut autoriser le changement ou les changements dans le service ci-dessus qui ne sont pas incompatibles avec les termes du crédit qui règle le paiement de la subvention pour ce service.

DOC. PARLEMENTAIRE No 10e

Subvention : $200 par voyage aller et retour.

La subvention est payable au taux de deux cent dollars ($200) pour chaque voyage aller et retour, partant de et retournant à Prince-Rupert, payables en tels versements qui peuvent être dus le premier jour de février, mai, août et novembre pendant chaque année de la durée de ce contrat.

Transport des malles.

L'article 7 pourvoit au transport des malles.

DESCRIPTION DES PAQUEBOTS.

Nom.	Dimensions.			Tonnage.			Places pour passagers.	Chevaux-vapeur.	Vitesse, nœuds.	Construit.		
	Longueur.	Largeur.	Profondeur.	Net.	Brut.	Capacité.				À	En	En
	Pieds.	Pieds.	Pieds.									
Prince Albert...	232	30	13·5	586	1,015	900	188	167	10	Hull, Anglet.....	1892	Acier.
Prince John....	185	29·5	14	540	905	800	225	103	10	Bowling, Ecosse.	1910	Acier.

Distances.

	Milles.
De Prince-Rupert à Port Simpson	38
Port Simpson à Naas Bay	34
Naas Bay à Stewart	68
Prince-Rupert à Massett	76
Massett à Skidegate	96
Skidegate à Queen Charlotte City	5
Queen Charlotte City à Lockeport	76
Lockeport à Jedway	44
Jedway à Ikeda Bay	11
Ikeda Bay à Collinson Bay	3
Collinson Bay à Porcher Island	117
Porcher Island à Prince-Rupert	20
	588

RAPPORTS DU TRAFIC.

Année de calendrier.	Nombre de voyages complets.	Passagers transportés.	Fret.		Bestiaux.	Malles.		Subvention payée.
			Tonneaux. Poids.	Tonneaux. Mesure.		Sacs fermés à clef.	Sacs liés.	
Nov. au 31 déc. 1909..	2	61	346	57	Aucun	39	21	$400
1910	39	3,097	2,089	2,674	4	1,000	599	$7,800
1911.....	33	Retour.2.053	974	611 M	Aucun	383	264	$6,600
1er fév.au 31 oct		Aller . 2,654	641	2 M	1	826	567	
Total.....	.....	4,707	1,615	613 M	1	1,209	831	

Les réclamations pour 1911 n'ont pas encore été reçues.

204.

ILE DU PRINCE-EDOUARD, CAP-BRETON ET TERRE-NEUVE.

DOMINION COAL COMPANY, LIMITED.

Contrat n° 36.

Crédit 204.—Service de paquebots entre l'Ile du Prince-Edouard, Cap-Breton et Terre-Neuve.

1911–12 ..... $12,000
1912–13 ..... $12,000

Ce service est fait par la Dominion Coal Company, Limited, de Glace-Bay, C.-B., en vertu d'un contrat daté le 14 janvier 1911, expiré à la clôture de la navigation en 1911. Les principales conditions de ce contrat, à part celles communes à tous les contrats, sont comme suit :—

Fréquence du service — Ports d'escale.

Les entrepreneurs ayant le contrôle du steamer *Rosalind*, d'une vitesse de 12 nœuds d'une capacité de 3,000 tonneaux, jauge brute, pourvu du système Marconi de télégraphie sans fil et de lumières et de cloches électriques, avec aménagements convenables pour passagers affecteront ce steamship ou tels autres steamships que le Ministre pourra approuver, à l'ouverture de la navigation, de la présente année, à un service entre Montréal, dans la province de Québec et Saint-Jean de Terre-Neuve, et continueront à maintenir ledit ou lesdits steamships sur ledit parcours jusqu'à la clôture de la navigation de l'automne prochain après la date de ces présentes, à un service régulier entre Charlottetown, dans la province de l'Ile du Prince-Edouard, et Saint-Jean de Terre-Neuve susdit :

(*a*) Durant les mois de juin, juillet, août et septembre, le steamship *Rosalind* sera employé à l'exécution de ce contrat, et pendant lesdits mois les départs de Charlottetown auront lieu tous les sept jours, quand l'absence de brouillard et la température le permettront.

(*b*) Durant les autres mois de la saison de navigation, tels autres paquebots seront employés qui auront été approuvés par le Ministre, et les départs de Charlottetown, pendant ces mois, auront lieu tous les dix jours.

(*c*) Durant toute la saison on fera les escales suivantes :

Dans tous les voyages vers l'est, de Montréal à Summerside et à Charlottetown, dans ladite province de l'Ile du Prince-Edouard, et à North Sydney et à Sydney, province de la Nouvelle-Ecosse, et dans tous les voyages vers l'ouest, à Sydney, N.-E.

Il est compris et convenu que dans les voyages vers l'est, on fera escale à Summerside, à Souris et à North Sydney, si la profondeur de l'eau est suffisante, et aussi s'il y a un nombre raisonnable de passagers ou une offre suffisante de cargaison.

Subvention : $12,000 par année.

2. La subvention est de douze mille dollars ($12,000) payable comme suit : le premier jour de chacun des mois de juillet et septembre pendant la durée de ce contrat, la somme de quatre mille dollars ($4,000) et, à l'achèvement du service ci-dessus défini, la somme additionnelle de quatre mille dollars (4,000).

DOC. PARLEMENTAIRE No 10e

Quais du gouvernement.

L'article 2 pourvoit à l'escale à tous les quais du gouvernement, quand la chose sera possible.

Tranport des malles.

L'article 6 du contrat pourvoit au transport des malles.

DESCRIPTION DES NAVIRES.

Nom.	Dimensions.			Tonnage.			Chevaux-vapeur.	Vitesse. Nœuds.	Passagers, aménagements.		Comp. frigorifiques.	Construit.		
	Longueur.	Largeur	Profondeur.	Net.	Brut.	Capacité.			1re classe.	2e classe.		À	En	En
	Pieds.	Pieds.	Pieds.											
Bonavista .	240	35·5	18·3	837	1,306	1,600	160	10½	40	30	Aucun.	Low Walker.	1884	Fer.
Cacouna...	250	35·4	16·4	931	1,451	1,950	142	9½	Auc.	Auc.		New-castle...	1884	Acier.
Rosalind...	300	41	21·5	1,634	2,568	3,000	319	11	100	45		New-castle...	1890	Acier.

Distances.

	Milles.
De Montréal à Charlottetown	750
Charlottetown à Sydney	220
Sydney à St. John	400
	1370

RAPPORTS DU TRAFIC.

Année de calendrier.	Nombre de voyages complets.	Passagers transportés.	Fret transporté. (tonneaux.)	Bestiaux.	Subvention payée.
1907	10	830	7,745	Pas de mention.	$8,000
1908	9	482	6,864	1,219	8,000
1909	12	535	11,321	1,415	8,000
1910	12	417	10,251	2,052	8,000
1191	32	Retour. 704 Aller. 1,453	1,493 35,790	2 2,812	12,000
		Total 2,157	37,283	2,814	

205.

ILE DU PRINCE-EDOUARD ET LA GRANDE-BRETAGNE.

MANCHESTER LINERS, LTD.

Contrat n° 64.

Crédit 205 Service de paquebots entre l'Ile du Prince-Edouard et la Grande-Bretagne.

1911-12.	$7,500
1912-13.	$7,500

Ce service est accompli par la "Manchester Liners, Limited", de Manchester, Angleterre, aux termes d'un contrat en date du 10 février 1911, expiré le 31 décembre 1911.

Les principales clauses de ce contrat sont les suivantes :—

Départs.

1. Les entrepreneurs étant les propriétaires du steamer *Manchester Trader*, de 3,318 tonneaux brut, garanti, équipé et pourvu de compartiments frigorifiques convenables et d'appareils de ventilation à l'avant et a l'arrière, et des steamers *Manchester Shipper*, et *Manchester Spinner*, tous deux pourvus de ventilateurs, placeront ces steamers ou tous autres qui seront approuvés de temps à autres par le ministre, sur la route entre la ville de Charlottetown, I. du P.-E., et la ville de Manchester, Angleterre, et feront avec chacun desdits steamers, un voyage de ladite ville de Charlottetown à Manchester, lesdits steamers partant de Charlottetown aux dates ou vers les dates suivantes, au cours de l'année présente : *Manchester Shipper*, départ, le 27 septembre ; *Manchester Trader*, départ, le 25 octobre ; et *Manchester Spinner*, départ, le 26 novembre.

Compartiments frigorifiques.

2. Il est compris et convenu que les appareils de ventilation sus-mentionnés devront fonctionner continuellement dans les voyages ci-dessus stipulés, même pendant qu'on chargera la cargaison pour ces voyages, et que les appareils frigorifiques du *Manchester Trader* devront aussi être continuellement en opération quand il y aura un chargement dans les compartiments frigorifiques.

Escales à d'autres ports.

3. Il est compris et convenu que ledit ou lesdits steamers pourront faire escale à d'autres ports canadiens à chacun des voyages effectués, à condition, toutefois, que Charlottetown soit, en tout cas, le dernier port de départ direct pour Manchester, et que le steamer, dans aucun de ses voyages vers l'est, ne fera escale nulle part, entre Charlottetown et la Grande-Bretagne.

Taux de fret.

4. Il est compris et convenu, et c'est une condition essentielle au paiement de la subvention ci-après prévue, ou de toute partie de celle-ci, que les taux exigés sur tout fret transporté entre lesdits ports terminus de Charlottetown et Manchester ne seront en aucun cas, plus élevés que les taux d'usage courant à la même date, pour le même fret, de Montréal à Manchester.

Subvention : $7,500.

L'article 5 pourvoit à une subvention de $7,500, payable seulement après achèvement complet du service qu'on s'engage ici à accomplir ; étant compris et convenu que au cas où les entrepreneurs manqueraient d'exécuter les trois voyages complets, il ne leur serait fait paiement ni de la subvention ni d'aucune partie de celle-ci. Les navires sont tenus de partir de Charlottetown dans les dix jours de la date fixée sur les horaires.

Malles.

L'article 9 du contrat pourvoit au transport des malles.

Description des paquebots.

Nom.	Dimensions.			Tonnage.			Places pour passagers.	Compartiments frigorifiques.	Chevaux-vapeur.	Vitesse. Nœuds.	Construit.		
	Longueur.	Largeur	Profondeur.	Net.	Brut.	Capacité.					À	En	En
	Pds	Pds	Pds					pds. c.					
Manchester Trader..	340	421·7	27	2,136	3,318	4,465	3	2,500	354	11	Londonderry.	1890	Acier.
Manchester Shipper.	370	48	26·3	2,542	4,038	6,951	9	Auc.	379	11	West Hartlepo'l	1900	Acier.
Manchester Spinner.	360	48	20·2	2,760	4,227	7,158	Auc.	Auc.	372	11	Howdon-on-Tyne.	1903	Acier.

Distances.

La distance de Charlottetown, I.P.-E., à Manchester est de 2,476 milles.

RAPPORTS DU TRAFIC.

Année de calendrier.	Nombre de voyages complets.	Passagers transportés.	Fret transporté.		Bestiaux.	Malles.	Subvention payée.
			Poids.	Mesure.			
		Nombre.	Tonnes.	Tonnes.			$
1910....	3	Aucun.	941	18	126	Aucune.	7,500
1911....	3	2	520	.....	96	Aucune.	7,500

Service étranger seulement.

206.

ILE DU PRINCE-EDOUARD ET LA TERRE FERME.

CHARLOTTETOWN STEAM NAVIGATION CO.

Contrat n° 13.

Crédit 206.—Service de paquebots de l'ouverture à la clôture de la navigation en 1912, entre l'Ile du Prince-Edouard et la terre ferme.

1911–12	$12,500
1912–13	$12,500

Ce service est fait par la Charlottetown Steam Navigation Company, Limited, en vertu d'un contrat portant la date du 23 mars 1910, et qui doit expirer le 31 décembre 1916. Les principales conditions de ce contrat, à port celles communes à tous les contrats, sont les suivantes :—

Service quotidien.

1. Dès l'ouverture de la navigation sur les routes ci-après énoncées, en 1911, c'est-à-dire dans la première période de ladite année lorsque ou aussitôt que la glace permettra aux steamers de circuler entre Charlottetown, dans la province de l'Ile du Prince-Edouard, et Pointe-du-chêne, dans la province du Nouveau-Brunswick, les entrepreneurs mettront leurs steamers, l'*Empress*, de 612 tonnes nettes et de 1342 tonnes brutes, ayant une vitesse de 16½ nœuds, et le *Northumberland*, jaugeant 1,255 tonneaux bruts, d'une vitesse de seize nœuds à l'heure—sur lesdites routes, et devront avec ceux-ci ou tel autres steamers que pourra approuver le Ministre, faire et maintenir pendant la durée de ce contrat un service journalier entre les ports ou endroits ci-dessus nommés, faisant un voyage complet, aller et retour, tous les jours (dimanches exceptés) de Charlottetown à Pictou et revenant à Charlottetown ; et un voyage complet, aller et retour, (dimanches exceptés) de Summerside à Pointe-du-Chêne et revenant à Summerside ou *vice versa* selon que le Ministre pourra l'ordonner ; les heures de départ et d'arrivée desdits steamers de et à chacun des ports ou endroits susnommés, étant en tout temps sujettes à l'approbation du ministre, qui pourra en tout temps les changer après avis donné aux entrepreneurs ; pourvu toujours qu'il soit accordé un temps raisonnable pour le transport du fret des et aux chemins de fer.

Compartiments frigorifiques.

Il est entendu et convenu que les steamers employés dans l'exécution de ce contrat seront munis et feront usage de tels appareils et aménagements frigorifiques que le Ministre pourra juger nécessaires ou exiger de temps en temps.

Durée du service.

2. Le service susdit sera fait régulièrement et sans interruption pendant la saison et jusqu'à la clôture de la navigation chaque hiver pendant la durée de ce contrat, c'est-à-dire chaque saison jusqu'à ce que la glace empêche les steamers de circuler sur les routes nommées ou sur l'une d'elles.

Subvention : $12,500 par année.

3. La subvention est de douze mille cinq cent dollars ($12,500) par année payable comme suit, savoir :—

Au premier jour de juillet suivant, après la date de ces présentes, la somme de trois mille cinq cents dollars ($3,500).

Au premier jour d'octobre suivant, la somme de cinq mille dollars ($5,000), et à la clôture de la navigation pour la saison ci-dessus écrite, la balance payable de quatre mille dollars ($4,000) ; et ainsi de suite de la même manière chaque année pendant la durée de ce contrat.

Terme du contrat.

4. Ce contrat devra, à moins qu'il ne soit terminé plus tôt dans la manière ci-après prévue, demeurer en force et en exécution jusqu'au trente et unième jour de décembre mil neuf cent seize, ou jusqu'à telle date subséquente où la glace empêchera les steamers de circuler par les routes ci-dessus décrites. Il est, toutefois, de plus pourvu et convenu que l'une ou l'autre des parties concernées dans ce contrat aura le droit de le terminer, à aucun temps, durant la continuation, en donnant, par écrit, à l'autre partie, un avis de six mois à cet effet, et dans le cas où, le contrat serait ainsi terminé, la Couronne ne serait pas tenue responsable pour dommages.

Changements de parcours.

7. Nonobstant toute clause de ce contrat, il est en outre, compris et convenu que si le ministre en décide ainsi, à toute date que ce soit de la durée de ce contrat, et pourvu que toutes facilités convenables soient accordées dans ce sens, le parcours ci-défini comme parcours Charlottetown-Pictou, sera changé en parcours Charlottetown-Brûlé, et que les services seront exécutés entre ces deux derniers ports, de la même manière qu'il a été stipulé dans ce contrat pour le parcours Charlottetown-Pictou.

Transport des Malles.

L'article 7 du contrat pourvoit au transport des malles.

DESCRIPTION DES PAQUEBOTS.

Nom.	Dimensions.			Tonnage.			Passagers, aménagement.	Comp. frigorifiques, espace.	Chevaux-vapeur.	Vitesse.	Construction.		
	Longueur.	Largeur	Profondeur.	Net.	Brut.	Capacité.					À	En	En
	Pds	Pds	Pds				1er cl.	Pds cub.		Nds			
Sur la route de Charlottetown et Pictou:—													
Northumberland.....	225	33	20	519	1,255	500	585	Auc	350	15	Newcastle-on-Tyne.	1891	Acier.
Sur la route de Summerside et Pointe-du-Chêne :—													
Empress.....	235	34	20	612	1,342	650	707	Auc	365	16½	Newcastle-on-Tyne.	1906	Acier.

Distances.

	Milles.
Charlottetown à Pictou	52
Summerside à Pointe-du-Chêne	40½

RAPPORTS DU TRAFIC.

SERVICE DE CHARLOTTETOWN À PICTOU.

Année de calendrier.	Nombre de voyages complets.	Passagers transportés.	Fret transporté (tonneaux).	Bestiaux transportés.	Malles.		Subvention payée.
1907	177	8,862	16,247	Pas de mention.	Pas de mention.		$12,500—pour les deux services.
					Sacs fermés à clef.	Sacs liés.	
1908	208	11,104	18,258	2,287	2,357	2,255	$12,500—pour les deux services.
1909	217	9,733	20,939	3,008	2,251	2,154	$12,500—pour les deux services.
1910	219	11,282	18,410	4,878	2,309	2,052	$12,500—pour les deux services.
1911	207	Retour 5,318	10,227	295	995	917	$12,500—pour les deux services.
		Aller 5,323	8,072	2,226	935	458	
		Total 10,641	18,299	2,521	1,930	1,375	

SERVICE DE SUMMERSIDE ET POINTE-DU-CHÊNE.

1907	199	29,135	20,317	Pas de mention.	Pas de mention.		Voir ci-dessus.
					Sacs fermés à clef.	Sacs liés.	
1908	198	29,240	16,721	14,765	2,694	19,361	
1909	210	30,653	23,799	15,321	2,683	23,502	
1910	222	31,649	19,421	13,887	3,097	28,704	
1911	212	Retour 14,962	8,402	81	2,145	25,667	
		Aller 16,826	12,634	7,361	1,346	7,471	
		Total 31,788	21,036	7,442	3,491	33,138	

207.

QUEBEC ET BLANC SABLON.

HOLLIDAY FRÈRES.

Contrat n° 35.

Crédit 207.—Service de paquebot pendant l'année 1912, entre Québec et Blanc-Sablon avec arrêt aux ports et endroits le long de la rive nord du fleuve Saint-Laurent, entre ces deux points extrêmes.

1911–12.....$20,000
1912–13.....$20,000

Ce service était fait par les MM. Holliday Frères, de Québec, en vertu d'un contrat daté le 10 septembre 1911, expirant à la clôture de la navigation en 1914. Les principales conditions de ce contrat, à part celles communes à tous les contrats, sont comme suit :—

1. Les entrepreneurs affecteront, à l'ouverture de la navigation sur le fleuve Saint-Laurent, au printemps de l'année suivant la date des présentes, c'est-à dire aussitôt que la glace permettra à un vaisseau de circuler sur ladite route, au service entre Québec et Natashquan, côte nord du fleuve Saint-Laurent, un ou plusieurs steamers approuvés par le Ministre, et feront et continueront de faire, avec tels ou d'autres steamers de temps en temps approuvés par le Ministre, un service régulier et hebdomadaire pendant chaque mois du reste de la saison de navigation sur le Saint-Laurent, et ainsi de suite, de la même manière, pendant chaque année de la durée de ce contrat, de la manière suivante :

Ports d'escale.

De Québec à la Pointe-aux-Esquimaux, voyages hebdomadaires aller et retour, arrêtant à tous les voyages aux Escoumains, Manicouagan, Godbout, Pointe-des-Monts, Baie de la Trinité, Sept-Iles, Moisie, Sheldrake, Rivière-du-Tonnerre, Magpie, Rivière Saint-Jean, Long-Point et Mingan ; trois desdits voyages chaque mois devant être prolongés chaque saison jusqu'à Nathasquan, avec une prolongation ultérieure de deux voyages chaque mois jusqu'à Harrington, arrêtant aux ports intermédiaires entre Natashquan et Harrington, et en sus, prolongeant un voyage chaque saison jusqu'à Blanc-Sablon, arrêtant aussi aux ports intermédiaires.

(*a*) Il doit être aussi compris et convenu que, chaque printemps, le premier voyage à la Pointe-aux-Esquimaux devra être prolongé jusqu'à Natashquan.

(*b*) Il est entendu et convenu que les arrêts aux Escoumains commenceront chaque fois que les conditions du temps et de la marée le permettront, ou lorsqu'il y aura du fret et des passagers à débarquer ou à embarquer à cet endroit.

Cessation du contrat.

2. Ce contrat demeurera en force jusqu'à la clôture de la navigation de l'année 1914.

Aménagements.

3. Les paquebots affectés au service ci-dessus stipulé devront être pourvus d'un nombre convenable de compartiments frigorifiques et d'un espace suffisant pour recevoir trente passagers de 1ère classe et cinquante d'entrepont, devra avoir une capacité d'au moins 1,200 barils, sera éclairé à l'électricité, et sera classé A1 à Lloyds,

Subvention : $20,000 par année.

4. La subvention est de vingt mille dollars ($20,000) par année, payable comme suit, savoir : chaque année pendant la durée du contrat la somme de six mille dollars ($6,000) le premier jour de juillet ; six mille dollars ($6,000) le premier jour d'octobre, et la balance de huit mille dollars ($8,000) à la clôture de la navigation, telle que définie ci-dessus.

Transport des malles.

L'article 7 du contrat pourvoit au transport des malles.

DESCRIPTION DES PAQUEBOTS.

Nom.	Dimensions.			Tonnage.		Pouvoir en chevaux-vapeur.	Vitesse, nœuds à l'heure.	Construit.		
	Longueur.	Largeur.	Profondeur.	Net.	Brut.			Lieu.	Année.	Matière.
	Pieds.	Pieds.	Pieds.							
Aranmore	241·5	34·8	15·7	500	1,170	260	....	Dundee	1890	Fer.
General Wolfe	205·7	29·2	14·5	386	775	166	....	Newcastle-on-Tyne	1891	Acier.

Le "General Wolfe" a sombré le 28 juin 1911.

Distances.

	Milles.
De Québec à Manicouagan	212
Manicouagan à Godbout	31
Godbout à Pt. des Monts	9
Pt. des Monts à la Baie de la Trinité	6
Baie de la Trinité à l'Ile aux Oeufs	15
Ile aux Oeufs à Pentecost	11
Pentecost aux Sept-Iles	39
Sept-Iles à Moisie	15
Moisie à Sheldrake	44
Sheldrake à la rivière du Tonnerre	4
Rivière du Tonnerre à Magpie	12
Magpie à la rivière Saint-Jean	6
Rivière Saint-Jean à Long Point	9
Long Point à Mingan	5
Mingan à Pointe-aux-Esquimaux	18
La Pointe-aux-Esquimaux à Natashquan	74
Natashquan à Harrington	130
Harrington à Balanc-Sablon	120
	760

DOC. PARLEMENTAIRE No 10e

RAPPORTS DU TRAFIC.

Année de calendrier.	Nombre de voyages complets.	Nombre de passagers transportés.	Fret transporté. (tonneaux).	Bestiaux.	Malles.		Subvention payée.
1907.....	32	2,508	24,000	Pas de ment'n.	Pas de mention.		$ 20,000
					Sacs à cadenas	Sacs liés.	
1908.....	35	2,695	10,180	22	1,693	1,448	20,000
1909	35	2,359	4,970	110	1,589	913	20,000
1910.....	30	2,996	8,600	179	1,389	1,138	20,000
1911.....	19	Retour. 910	1,530	18	291	428	13,666 65
		Aller 893	2,130	80	379	428	
		Total 1,803	3,660	98	670	856	

208.

QUÉBEC ET BASSIN DE GASPÉ.

BOUCHARD FRÈRES.

Contrat n° 21.

Crédit 208—Service de paquebots entre Québec et le Bassin de Gaspé, avec escales aux ports intermédiaires.

1911-12..... $8,500
1912-13..... $8,500

Ce service est fait par MM. Bouchard Frères, de Québec, en vertu d'un contrat daté le 27 janvier 1909, expirant à la clôture de la navigation en 1913. Les principales conditions de ce contrat, à part celles communes à tous les contrats, sont comme suit :

Fréquence du service—Ports d'escale.

1. Les entrepreneurs, à l'ouverture de la navigation sur le fleuve Saint-Laurent, au printemps de l'année courante, c'est-à-dire aussitôt que la glace permettra à un steamer de faire la route suivante, mettront leur steamer *Restigouche*, de 945 et 463 tonneaux bruts et nets respectivement, sur la route entre Québec et le Bassin de Gaspé, feront et maintiendront au moyen dudit steamer ou d'un autre de la même classe, à l'agrément du Ministre, pendant la saison de navigation ouverte sur le fleuve Saint-Laurent, c'est-à-dire aussi longtemps que la glace permettra à un vaisseau de parcourir ladite route chaque année pendant la durée de ce contrat, un service régulier de deux voyages complets aller et retour chaque mois entre Québec et le Bassin de Gaspé, arrêtant en allant et revenant,

pourvu que le temps et la mer le permettent, à Matane, Cap-Chatte, Sainte-Anne-des-Monts, Mont-Louis, Grande-Vallée, Chloridôme, Rivière-au-Renard, Anse-au-Griffon, Anse-à-Louise, Grande-Grève, Douglastown, Bassin de Gaspé, et aux endroits suivants une fois à chaque voyage aller et retour, soit en allant ou en descendant, savoir : Sainte-Félicité, Méchins, Rivière-Martin, Rivière-à-Claude, Saint-Antoine, Petite-Madeleine, Cap-Madeleine, Petite-Vallée, Pointe-Frégate, Pointe-Sèche, Grand-Etang, Anse-à-Valeau, Pointe-Jaune, Petite-Rivière-au-Renard, Cap-Rosier, ou à tout autre port ou ports, places ou endroits, en route, que le Ministre pourra désigner de temps en temps.

(*a*) Arrêtant en allant et en revenant au quai de la Rivière-du-Loup, pourvu qu'il y ait assez d'eau pour le faire.

Disposition pour changement dans le service.

2. Le Ministre pourra permettre tel changement ou changements dans le service ci-dessus mentionné, qui ne seront pas incompatibles avec les conditions du vote pourvoyant au paiement de la subvention.

Fin du contrat.

3. Ce contrat, à moins qu'il ne soit plus tôt terminé, en vertu des dispositions de l'article 19, demeurera en force jusqu'à la clôture de la navigation, dans l'année mil neuf cent treize.

Subvention : $8,500 par année.

La subvention est de huit mille cinq cents dollars ($8,500) par année, payable comme suit, savoir : chaque année pendant la durée de ce contrat la somme de deux mille cinq cent dollars ($2,500) au premier jour de juillet ; trois mille dollars ($3,000) au premier jour d'octobre, et la balance de trois mille dollars ($3,000) à la clôture de la navigation, tel que ci-dessus décrit.

Transport des malles.

L'article 6 du contrat pourvoit au transport des malles.

DESCRIPTION DU PAQUEBOT.

Nom.	Dimensions.			Tonnage.			Places pour passagers.			Ch.-vapeur.	Vitesse.	Construit.		
	Longueur.	Largeur.	P'fondeur.	Net.	Brut.	Capacité.	1re cl.	2e cl.	3e cl.			À	En	En
	Pieds.	Pieds.	Pieds.								N^{t}d			
Lady of Gaspé... (Autrefois Restigouche).	229.7			705	1,189	1,501	90	30	100	170	$12\frac{3}{4}$	Port Glasgow..	1877	Fer.

DOC. PARLEMENTAIRE No 10e

Distances.

	Milles.
De Québec à Matane	205
De Matane à Ste-Felicité	9
De Ste-Felicité aux Méchins	14
De Méchins au Cap-Chat	13
De Cap-Chat à Ste-Anne	9
De Ste-Anne à Marten-River	19
De Marten-River à Claude-River	11
De Claude-River à Mont-Louis	6½
De Mont-Louis à St-Antoine	7½
De St-Antoine à Petite-Madeleine	5
De Petite-Madeleine au Cap de la Madeleine	4
De Cap de la Madeleine à Grand-Valley	6½
De Grand-Valley à Pte.-Vallée	3½
De Pte.-Vallée à Pte.-Frégate	4
De Pte.-Frégate à Chlorydomes	5½
De Chlorydomes à Pte.-Sèche	2½
De Pte.-Sèche à Grand-Etang	3
De Grand-Etang à l'Anse-à-Valeau	6½
De L'Anse-à-Valeau à Pte.-Jaune	3
De Pte.-Jaune à Petite-Rivière-au-Renard	3
De Petite-Rivière-au-Renard à Rivière-au-Renard	3
De Rivière-au-Renard à l'Anse-à-Griffon	5½
De L'Anse-à-Griffon à l'Anse-à-Louise	4
De L'Anse à-Louise à Cap-Rosier	2
De Cap-Rosier à Grande-Grève	11
De Grande-Grève à Douglastown	5
De Douglastown à Gaspé	8½
	379½

RAPPORTS DU TRAFIC.

Année de calendrier.	Nombre de voyages complets.	Passagers transportés.	Fret transporté (tonneaux).	Bestiaux.	Malles.	Subvention payée.
1907	15	2,275	2,200	Aucun.	Aucune.	$8,500
1908	15	2,225	2,295	Aucun.	Aucune.	$8,500
1909	15	1,806	2,359	Aucun.	Aucune.	$8,500
1910	15	1,631	2,525	Aucun	Aucune.	$8,500
1911	15	Retour 1,084	1,120	Aucun.	Aucune.	$8,500
		Aller 717	950			
		Total 1,801	2,070			

209.

QUÉBEC ET ILE D'ORLÉANS.

QUEBEC AND LEVIS FERRY COMPANY, LIMITED

Contrat n° 51.

Crédit 209.—Service de paquebots entre Québec et l'Ile d'Orléans pendant la période écoulée entre la clôture de la navigation régulière à l'automne et la prise du pont de glace entre l'île et la terre ferme ; aussi, après la débâcle du pont de glace jusqu'à la reprise de la navigation régulière au printemps.

1911-12	$500
1912-13	$500

Ce service est fait par la Quebec and Levis Ferry Company, Limited, de Québec, en vertu d'un contrat daté le 14 novembre 1910, expiré en avril de 1911. Les conditions principales du contrat, à part celles communes à tous les contrats, sont comme suit :

Ports d'escale—Fréquence du service.

1. Les entrepreneurs étant propriétaires et ayant le contrôle du steamer *Polaris*, vaisseau de 532 tonneaux bruts enregistrés, possédant les aménagements convenables pour les passagers et le fret nécessaires pour le service ci-entrepris devront, aussitôt que possible, durant le mois présent, ou durant le mois de décembre prochain, suivant que la chose pourra être nécessaire ou requise, affecter ledit steamer à un service entre la cité de Québec et l'île d'Orléans et maintenir avec ledit steamer à un service d'au moins quatre voyages complets, aller et retour, chaque semaine, quand la glace, les tempêtes de neige et la température le permettront, de, et auxdits ports ou endroits et revenir pendant le temps advenant entre la clôture de la navigation régulière de l'automne présent et la prise du pont de glace entre ladite île d'Orléans et la terre ferme, et de nouveau dans le printemps suivant, depuis le temps de la débâcle du pont de glace et la réouverture de la navigation régulière.

Cessation du service.

4. Ce contrat devra demeurer en force et avoir effet seulement jusqu'à ce que lesdites communications régulières soient reprises, entre les endroits mentionnés, dans le mois d'avril prochain suivant la date des présentes.

Subvention : $500.

6. Une subvention de cinq cents dollars ($500) est payable à l'achèvement du service ci-dessus entrepris.

Transport des malles.

Les entrepreneurs sont tenus, à chaque voyage, de transporter le courrier portant les malles de Sa Majesté.

DOC. PARLEMENTAIRE No 10e

DESCRIPTION DU PAQUEBOT.

Nom.	Dimensions.			Tonnage.			Places pour passagers.	Chevaux-vapeur.	Vitesse, nœuds.	Construit.		
	Longueur.	Largeur.	Profondeur.	Net.	Brut.	Capacité.				À	En	En
	pds.	pds.	pds.									
Polaris.....	118·5	31·2	16·5	335	532	150	518	101	12	Lévis.....	1883, reconstruit 1911.	Bois et fer.

Distances.

Québec à l'Ile d'Orléans, 5 milles.

RAPPORTS DU TRAFIC.

Année de calendrier.	Nombre de voyages complets.	Passagers transportés.	Fret transporté (tonneaux).	Bestiaux.	Malles.	Subvention payée.
1907.....	.....	1,307	37	Aucun.	Aucune.	$500
1908.....	.....	800	57	Aucun.	Aucune.	500
1er janv. au 23 avril 1909..	.....	400	31	Aucun.	Aucune.	500
29 nov. 1909 au 11 avril 1910.....	32	1,608	100	Aucun.	Aucune.	500
28 nov. 1910, au 11 avril 1911..	32	Ret. 1,000 Aller 1,000	47 30	.... Aucun.	..... Aucune.	500
		Total 2,000	77	.....	.....	

210.

QUÉBEC ET LA RIVE NORD DE L'ILE D'ORLÉANS.

QUEBEC AND LEVIS FERRY CO., LTD.

Contrat n° 69.

Crédit 210.—Service de bateaux à vapeur entre Québec et les ports situés sur la rive nord de l'Ile d'Orléans.

1911–12 ..... $2,500.00
1912–13 ..... $2,500.00

Ce service est fait par la "Quebec and Lévis Ferry Co., Ltd.," aux termes d'un contrat daté du 13 juillet 1911, qui expirera à la clôture de la navigation en 1912. Les principales clauses du contrat sont les suivantes :

Service.

1. Les entrepreneurs possédant et contrôlant le steamer *North*, de 182 tonnes net et ayant, le ou avant le 15 juillet de la présente année, placé ledit steamer sur le parcours existant entre la ville de Québec et certains ports situés sur la rive nord de l'Ile d'Orléans, comme il est expliqué plus loin, et ayant établi le service entre ces localités, devront continuer jusqu'au 15 novembre 1911 à maintenir ledit service et à le conserver de telle façon qu'il s'étende depuis l'ouverture jusqu'à la clôture de la saison de navigation, c'est-à-dire au 15 novembre 1912, année suivant la date des présentes.

Ports d'escale.

2. Le service sus-mentionné consistera en deux voyages aller et retour, chaque semaine, entre la ville de Québec, St-François et Ste-Famille, sur la rive nord de l'Ile d'Orléans, et un troisième voyage aller et retour sera effectué, si les entrepreneurs trouvent que le trafic le justifie, dans les mois de septembre et d'octobre.

Quais du gouvernement.

3. En considération de la subvention ci-stipulée, les entrepreneurs conviennent d'accoster à tous les quais du gouvernement, quand la chose sera praticable, et qu'on pourra y accoster.

Expiration du contrat.

4. Suivant les stipulations de l'article 21, ce contrat cessera de prendre fin à la clôture de la navigation en 1912, à moins qu'il ne soit prolongé par le Ministre, pour telle période que celui-ci pourra fixer plus tard.

Droit des entrepreneurs de résilier le contrat.

5. Il est en outre compris et convenu que les entrepreneurs auront la faculté de discontinuer ledit service et d'annuler ce contrat, pour la saison de navigation de 1912, pourvu qu'un avis écrit de cette décision soit donné par eux au Ministre, le ou avant le 1er mars 1912.

Subvention : $2,500 par année.

6. La subvention est au taux de $2,500 par an, payable en tels versements qui auront pu être gagnés, le dernier de chaque mois, au cours de la durée de ce contrat.

Malles.

L'article 9 pourvoit au transport des malles.

Droit du Ministre d'annuler le contrat.

L'article 21 donne au Ministre le droit d'annuler le contrat sur 30 jours d'avis.

DESCRIPTION DU NAVIRE.

Nom.	Dimensions.			Tonnage.			Places pour passagers.	Chevaux-vapeur.	Vitesse, nœuds.	Construit.		
	Largeur.	Longueur.	Profondeur.	Net.	Brut.	Capacité.				À	En.	En.
	pds.	pds.	pds.								1886 Recons. '02.	
North.....	132 4	25·2	9·3	182	289	Non décl.	450	30	10	Lévis.....		Bois.

Distances.

	Milles.
De Québec à Ste-Famille	18
De Ste-Famille à St-François	7
	25

RAPPORTS DU TRAFIC.

Année de calendrier.	Nombre de voyages complets.	Nombre de passagers transportés.	Tonnes de fret transporté.	Bestiaux.	Sacs de malles.	Subvention payée.
1911	40	Retour 813	379	.....	.....	
		Aller 797	96	Aucun	Aucun	2,500
		Total 1,610	475			

RIVIÈRE-DU-LOUP, TADOUSAC ET AUTRES PORTS DE LA RIVE NORD.

THE TRANS-ST. LAURENT COMPANY, LIMITED.

Contrat n° 62.

Crédit 211. — Service de paquebots entre la Rivière-du-Loup, Tadousac et autres ports de la rive nord.

1911–12	$6,000
1912–13	$6,000

Ce service est fait par la Trans-St. Laurent Company, Limited, de Fraserville, Québec, en vertu d'un contrat daté le 27 mars 1911, expirant le 31 octobre 1916. Les principales conditions sont les suivantes :

Service.

1. Les entrepreneurs étant les propriétaires et ayant le contrôle du steamer *Mahone*, de 78 tonneaux net et de 126 tonneaux brut, avec place pour les passagers, affecteront, le 1er mai 1911, ledit steamer au parcours entre Rivière-du-Loup et Tadousac et autres ports ci-après désignés, et depuis cette date, continueront à maintenir ledit service avec ledit steamer, et lesdits entrepreneurs continueront à maintenir ledit service avec ledit steamer ou tels autres qui seront approuvés par le Ministre, depuis le 1er mai, inclusivement, de chaque année jusqu'au 31 octobre inclusivement de chaque année, ledit contrat commençant le 1er mai 1911, et expirant le 31 octobre 1916.

2. Le service comprendra les voyages suivants, savoir : Voyages, aller et retour, de Rivière-du-Loup, les jours de semaine, comme suit :

(*a*) En juillet et en août :—Deux fois la semaine, avec escale à Baie Ste-Catherine, Tadousac et les Escoumins. Trois fois la semaine, avec escale à Baie Ste-Catherine, Tadousac et Grosse-Roche, dans le Saguenay. Une fois la semaine, avec escale à St-Siméon, Baie Ste-Catherine et Tadousac.

(*b*) En juin et septembre :—Deux fois la semaine, avec escale à Baie Ste-Catherine, Tadousac et les Escoumins. Deux fois la semaine, avec escale à Baie Ste-Catherine, Tadousac et Grosse-Roche. Une fois la semaine, avec escale à St-Siméon, Baie Ste-Catherine et Tadousac.

(*c*) En mai et en octobre :—Deux fois la semaine, avec escale à Baie Ste-Catherine, Tadousac et les Escoumins. Deux fois la semaine, avec escale à Baie Ste-Catherine, Tadousac et Grosse-Roche. Une fois la semaine, avec escale à St-Siméon.

Arrêts aux quais du gouvernement.

3. En considération de la subvention ci-stipulée, les entrepreneurs conviennent d'arrêter à tous les quais du gouvernement, quand la chose sera pratique, et quand on pourra faire usage de ces quais, dans la zone pour laquelle le service est subventionné.

Subvention : $6,000 par an.

4. La subvention est de $6,000 par an, payable en 3 versements égaux de $2,000, les premiers juillet, septembre et novembre, au cours de la durée de ce contrat.

Transport des malles.

L'article 7 pourvoit au transport des malles.

DESCRIPTION DES NAVIRES.

Nom.	Dimensions.			Tonnage.		Chevaux-vapeur.	Vitesse.	Construit.		
	Longueur.	Largeur	Profondeur.	Net.	Brut.				En	En
	Pieds.	Pieds.	Pieds.				nœuds			
Contest	132·3	23·0	10·5	104	270	100	.....	Québec	1872	Composite
								Reconst., Lévis	1895	
Rhoda	131·6	23·0	10·1	59	182	45	..	Lévis, Qué	1874	Bois.
Mahone	86	19·8	10·5	79	127	24	11	Mahone-Bay, N.-E.	1904	Bois.

Distances.	Milles.
De Rivière du Loup à St. Siméon	35
St-Siméon à Baie Ste-Catherine	30
Baie Ste-Catherine à Tadousac	5
Tadousac aux Escoumins	28
	98
Rivière du Loup à Tadousac	24

RAPPORTS DU TRAFIC.

Année de calendrier.	Nombre de voyages complets.	Passagers.		Fret.		Bestiaux.	Malles.		Subvention payée.
		1re classe.	2e classe.	Tonnes, poids.	Tonnes, mesure.		Sacs fermés à clef.	Sacs liés.	
1909.....	... .	 1,093	259	936	....	13	430	653	$3,627 65
1910	115	 2,026	....	309	... .	23	617	290	6,000 00
1911.....	142	Retour 1,386	.....	36	.....	8	352	6	
		Aller 1,407	Aucun.	317	9	10	879	294	6,000 00
		Total 2,793	.....	353	9	18	1,231	300	

212.

SERVICE D'HIVER ENTRE RIVIÈRE-DU-LOUP, TADOUSAC ET AUTRES PORTS DU SAINT-LAURENT.

LA COMPAGNIE TRANS-SAINT-LAURENT.

Contrat n° 62.

Crédit 212.—Service d'hiver, de bateaux à vapeur, entre Rivière-du-Loup, Tadousac et autres ports du Saint-Laurent.

1911-12..... $8,000
1912-1913..... $8.000

Ce service est fait par La Compagnie Trans-St-Laurent, de Fraserville, P. Q., suivant contrat daté du 27 mars 1911, expirant le 31 mars 1916.

Les principales clauses du contrat sont les suivantes :—

Navire à vapeur.

1. Les entrepreneurs étant les propriétaires et ayant le contrôle du steamer *Mahone*, de 78 tonnes net et de 126 tonnes brut, avec place pour 40 passagers, affecteront, le 1er avril 1911, ledit steamer au parcours entre Rivière-du-Loup, Tadousac et autres ports ci-après décrits, et continueront à maintenir, après ladite date et avec le dit steamer, le service ci-après décrit, et lesdits entrepreneurs continueront à maintenir avec ledit vapeur ou tous autres vapeurs qui seront approuvés par le Ministre, ledit service, jusqu'au 30 avril de l'année 1916.

Service.

2. Le service dont il est parlé plus haut comprend : (*a*) Une moyenne de quatre voyages aller et retour, chaque mois, durant les mois de novembre et décembre des années de calendrier 1911-1912-1913-1914-1915, et les mois de janvier, février et mars des années de calendrier 1912-1913-1914-1915-1916, entre Rivière-du-Loup et Tadousac.

(*b*) Une moyenne de deux voyages aller et retour, chaque mois, entre Tadousac et Les Escoumins, ou St-Siméon ou l'Anse de la Grosse-Roche, ou *vice-versa*, en faisant escale à un ou plusieurs desdits derniers ports, durant le mois de décembre des années 1911-1912-1913-1914-1915, ainsi qu'une moyenne de deux voyages aller et retour, chaque mois, entre les ports désignés dans ce paragraphe, durant chacun des mois de janvier, février et mars des années 1912-1913-1914-1915-1916.

Quais du gouvernement.

3. En considération de la subvention ci-stipulée, les entrepreneurs conviennent d'arrêter à tous les quais du gouvernement, quand la chose sera possible et que ces quais seront accessibles.

Subvention.

L'article 4 pourvoit, comme suit, au paiement de la subvention :

(*a*) $200 pour chaque voyage aller et retour entre Tadousac et Rivière-du-Loup, pendant les mois d'avril et de novembre des années 1911-1912-1913-1914-1915, et $250 pour chaque voyage aller et retour entre Tadousac et Rivière-du-Loup, durant le mois de décembre des années 1911-1912-1913-1914-1915, et les mois de janvier, février et mars des années 1912-1913-1914-1915-1916.

(*b*) $50 pour chaque voyage aller et retour accompli suivant la section (*b*) de l'article 2 susdit, entre Tadousac et les Escoumins ou St-Siméon ou l'Anse à la Grosse-Roche, durant le mois de décembre des années 1911-1912-1913-1914-1915, et $50 pour chaque voyage ainsi accompli entre lesdits ports durant les mois de janvier, février et mars des années 1912-1913-1914-1915-1916.

(*c*) Pour chaque voyage aller et retour entre Rivière-du-Loup et Clarke City, (Sept-Iles), *vid* Tadousac, en sus des voyages dont il est question plus haut, et pour laquelle subvention a été payée, entre Tadousac et Rivière-du-Loup, la somme de $500, pouvu, cependant, qu'il n'y ait pas plus de quatre voyages aller et retour entre le 31 octobre et le 1er mai de chaque année.

Subvention additionnelle.

6. Il est en outre compris et convenu que si les entrepreneurs accomplissent un plus grand nombre de voyages qu'il n'en est stipulé dans l'article 2, ils recevront en sus un montant proportionnel de la subvention stipulée dans l'article 4, pourvu, cependant, que ce montant ne dépasse pas la subvention qu'on pourra obtenir pour ledit service, dans les estimés des années fiscales 1911-1912, 1912-1913, 1913-1914, 1914-1915 et 1915-1916.

Malles.

L'article 9 pourvoit au transport des malles.

DOC. PARLEMENTAIRE No 10e

Description du navire.

Nom.	Dimensions.			Tonnage.			Places pour passagers.	Compartiments frigorifiques.	Chevaux-vapeur.	Vitesse, nœuds.	Construit.		
	Longueur.	Largeur.	Profondeur.	Net.	Brut.	Capacité.					À	En	En
	Pds.	Pds.	Pds.					pd. c.			Mahone Bay, N.-E.	1904	Bois.
Mahone.....	86	19·8	10·5	79	127	75	40	.....	24	11			

Distances.	Milles.
Tadousac à Rivière-du-Loup.....	24
" Escoumins.....	20
" Anse de la Grosse-Roche	12
" St-Siméon.....	21

RAPPORTS DU TRAFIC.

Année de calendrier.	Nombre de voyages complets.	Passagers transportés.	Fret transporté.		Bestiaux.	Malles.		Subvention payée.
			Tonnes poids.	Tonnes mesure.		Sacs fermés à clés.	Sacs liés.	
				Pieds.				
1910.....	81	328	145	Aucun.	3	229	199	$5,600
1911.....	49	Retour 127	10	Aucun.	1	102	16	5,500
		Aller 163	102	8,400	3	132	12	
		Total 290	112	8,400	4	234	28	

213.

SARNIA ET SAULT STE. MARIE.

Crédit 213.—Service de bateaux à vapeur durant la saison de navigation de 1912, entre Sarnia et Sault Ste. Marie, avec escale à des ports intermédiaires.

1911–12..... $4,166.67
1912–13..... $10,000.00

Il n'a pas été conclu de contrat pour ce service.

214.

BAIE SAINTE-CATHERINE ET TADOUSAC.

LA COMPAGNIE TRANS-ST. LAURENT.

Contrat n° 24.

Crédit 214.—Service de paquebot entre la Baie Sainte-Catherine et Tadousac pendant la saison d'hiver.

1910–11	$3,500
1911–12	$3,500

Ce service est fait par La Compagnie Trans-St. Laurent, de Fraserville, P. Q., suivant contrat daté du 27 mars 1911, expirant le 30 avril 1916.

Les principales clauses du contrat sont les suivantes :

Départs.

1. Les entrepreneurs étant propriétaires et ayant le contrôle du steamer *Mahone*, de 127 tonnes brut enregistrées, et ayant au mois de novembre dernier placé ledit steamer sur le parcours entre Baie Sainte-Catherine et Tadousac, ces deux localités situées dans la province de Québec, et ayant continué ce service, continueront à maintenir un service régulier comprenant deux voyages aller et retour chaque jour entre lesdites localités, si la température et la glace le permettent, excepté le dimanche et tels jours qu'il sera nécessaire pour faire quatre voyages, en hiver, aux Sept Iles avec retour à Tadousac, le retour audit port de Tadousac devant être conditionnel, suivant que la glace ou la température le permettront ; et les jours ou lesdits voyages seront faits aux Sept Iles, les entrepreneurs ne seront pas tenus de faire escale plus d'une fois à Baie Sainte-Catherine; pourvu que durant ce temps, les entrepreneurs fassent des arrangements pour le transport des malles et des passagers une fois par jour, entre Tadousac et Baie Ste Catherine, quand la glace et la température le permettront.

(*a*) De plus, les mardi et vendredi de chaque semaine des mois qui s'écouleront pendant la durée de ce contrat, les entrepreneurs devant faire escale, chacun desdits jours, à Rivière du Loup, sur la rive sud du St Laurent, aux termes d'un autre contrat appelé contrat, du "service d'hiver", conclu avec ce ministère, ne seront pas tenus, audit voyages des mardi et vendredi, de faire escale à Baie Ste Catherine plus que deux fois chacun desdits jours, savoir : une fois au voyage d'aller, de Tadousac à Rivière du Loup, et une fois au voyage de retour, de Rivière du Loup à Tadousac, attendu que chacun desdits mardis et vendredis de chacun desdits mois, les entrepreneurs ne reçoivent aucune malle postale du ministère des Postes de Baie Ste Catherine pour Tadousac ou de Tadousac pour Baie Sainte-Catherine.

Fin du contrat.

2. Ce contrat, à moins d'être résilié suivant les clauses de l'article 18, demeurera en force et aura effet depuis le 1er novembre 1911 inclusivement, jusqu'au 30 avril 1916 inclusivement.

DOC. PARLEMENTAIRE No 10e

Subvention : $3,500.

L'article 3 pourvoit à une subvention de $3,500 payable en tels versements qui auront pu être gagnés au dernier jour des mois de novembre et de décembre, et de janvier, février, mars et avril qui s'écouleront pendant la durée de ce contrat.

Malles.

L'article 6 du contrat pourvoit au transport des malles.

DESCRIPTION DU NAVIRE.

Nom.	Dimensions.			Tonnage.			Places pour passagers	Compartiments frigorifiques.	Chevaux-vapeur.	Vitesse.	Construit.		
	Longueur.	Largeur.	Profondeur.	Net.	Brut.	Capacité.					A	En	En
	Pieds.	Pieds.	Pieds.					Pieds cub.		Nœ'ds			
Mahone ..	86	19·8	10·5	79	127	.....	40	.....	24	11	Mahone Bay, N.-E.	1904	Bois.

Distance.

La distance de Baie Ste-Catherine à Tadousac est de 2 milles.

RAPPORTS DU TRAFIC

Année.	Nombre de voyages complets.	Nombre de Passagers.	Fret. Tonnes.	Bestiaux.	Malles.		Subvention payée.
					Sacs à cadenas.	Sacs liés.	
* 15 fév. au 15 mai 1909.....	.....	359	6	9	260	.....	$ cts. 2,250 00
1910.	272	479	8	38	462	167	2,090 04
1911.....	284	Retour 202	13	33	457	105	3,357 91
		Aller 250	16	23	210	11	
		Total 452	29	56	667	116	

* Service fait par Price Bros., Québec.

215.

SAINT-JEAN ET DIGBY.

DOMINION ATLANTIC RAILWAY COMPANY.

Contrat n° 8.

Crédit 215.—Service de paquebots entre Saint-Jean et Digby.

1911-12..... $20,000
1912-13..... $20,000

Ce service est fait par la Dominion Atlantic Railway Company, de Kentville, N.-E., en vertu d'un contrat en date du 1er août 1911, qui expire le 1er avril 1912 ; les conditions principales du contrat, à part celles communes à tous les contrats, sont comme suit :—

Terme du contrat.

1. Le premier jour d'avril dernier précédant la date de ces présentes, les entrepreneurs, ayant affecté leur steamer, le *Prince-Rupert*, au service entre la cité de Saint-Jean, dans la province du Nouveau-Brunswick et Digby, dans la province de la Nouvelle-Ecosse, ils ont, depuis cette date fait et maintenu et ils devront faire et maintenir au moyen dudit steamer ou un steamer substitut d'égales classe et capacité approuvé par le Ministre, pour et durant la période d'une année dudit premier jour d'avril, un service régulier et ininterrompu entre les ports et endroits ci dessus nommés, faisant des voyages, complets aller et retour, de Saint-Jean à Digby et retour à Saint-Jean, (les dimanches exceptés) correspondant, chaque jour, avec le train venant de Saint-Jean, dont il est question ci-après.

Arrivée à Saint-Jean.

2. Il est entendu et convenu de la part des entrepreneurs que, dans tous les voyages de Digby à Saint-Jean, le steamer devra arriver à Saint-Jean en temps suffisant pour permettre aux passagers et aux malles allant à l'ouest de correspondre avec le train de l'après-midi par voie du chemin de fer Canadien du Pacifique pour Montréal.

Voyages ou correspondances manqués.

3. Il est en outre compris et convenu qu'au cas où un ou plusieurs voyages de Digby à Saint-Jean, ou correspondances avec les trains de Saint-Jean allant vers l'ouest comme il est prévu dans l'article 2 de ce contrat, seraient manqués à cause d'une température défavorable, le Ministre, sur preuve à lui fournie dans chaque cas, pourra ordonner qu'aucune déduction ne soit faite de la subvention régulièrement due, à cause de ces voyages ou correspondances ainsi manqués, et l'article 5 de ce contrat est modifié par celui-ci, dans ce sens, dans ce seul but et cette unique intention.

Transport des malles dans les voyages supplémentaires.

4. Il est aussi entendu et convenu que si, pendant la durée de ce contrat, il est fait d'autres voyages que ceux ci-dessus spécifiés, toutes les malles qui seront offertes devront être transportées sans aucune rémunération additionnelle à la subvention prévue dans les présentes.

Renouvellement de contrat.

5. Ce contrat demeurera en force et sera valable pendant une année du premier jour d'avril, comme susdit.

Subvention : $20,000 par année.

La subvention est de vingt mille dollars, ($20,000), payable trimestriellement, comme suit, savoir :—

Durant le mois de juillet de la présente année, cinq mille dollars ($5,000), et le premier jour de chacun des mois d'octobre, de janvier et d'avril suivant ensuite, une égale somme de cinq mille dollars ($5,000), ou telle partie de ladite somme qui pourra avoir été gagnée, pendant chaque trimestre dans la proportion des voyages journaliers.

Transport des malles.

L'article 6 du contrat, pourvoit au transport des malles.

DOC. PARLEMENTAIRE No 10e

Description des paquebots.

Nom.	Dimensions.			Tonnage.			Aménagements pour passagers.			Comp. frigorifiques	Chevaux-vapeur.	Vitesse, nœuds à l'heure.	Construction.		
	Longueur.	Largeur.	Profondeur.	Net.	Brut.	Capacité.	1re classe.	2e classe.	3e classe.				Lieu.	Année.	Matière
	pds.	pds.	pds.							pds. cub.					
Prince Rupert	268	32	11½	620	1,158	300	850	....	....	Auc	400	18	Dumbarton	1894	Acier.
Prince Albert	103	20	8½	49	108	50	150	....	....	Auc	40	10	Shelburne, NE	1901	Bois.
Yarmouth	220·3	35·2	21	725	1,452	....	...	...	...	.. .	260	....	Dumbarton	1887	Acier.

Distance.

La distance entre Saint-Jean et Digby est de 47 milles.

RAPPORTS DU TRAFIC.

Année de calendrier.	Nombre de voyages complets.	Nombre de passagers transportés.	Fret transporté, (tonneaux).	Bestiaux.	Malles.		Subvention payée.
1907	263	27,068	21,285	pas de ment.	pas de mention.		$16,245 29
1908	314	28,782	21,161	349	2,093 sacs f. à cl. 8,413 sacs liés.		19,935 90
					Sacs.	Sacs.	
1909	313	29,889	22,061	471	4,414	16,004	19,792 50
1910	313	32,328	23,163	499	4,782	17,511	19,872 20
1911	311	Ret. 16,452	3,588	252	2,525	9,976	
		All. 14,382	23,452	154	2,550	11,364	19,870 96
		Tot'l 30,834	27,040	406	5,075	21,340	

216.

SAINT-JEAN, DIGBY, ANNAPOLIS ET GRANVILLE.

VALLEY STEAMSHIP COMPANY, LTD.

Contrat n° 37.

Crédit 16.—Service de paquebot entre Saint-Jean, Digby, Annapolis, et Granville ; savoir, le long du côté ouest du Bassin d'Annapolis.

1911-12.. .. .. $1,500
1912-13.. .. .. $1,500

Ce service est fait par la Valley Steamship Company, Limited, de Granville-Ferry, N.-E., en vertu d'un contrat daté le 31 juillet 1911 et devant expirer le 31 mars 1912. Les conditions principales du contrat, à part celles communes à tous les contrats, sont comme suit :—

Fréquence du service.—Ports d'escale.

1. Les entrepreneurs ayant, avant le 1er jour d'avril dernier, affecté leur steamer *Granville*, vaisseau de 105 pieds de longueur, 22 pieds de largeur, d'un tirant d'eau de 10 pieds chargé, d'une capacité de transport égale à mille barils de cargaison, et d'aménagements pour 40 passagers, d'une vitesse de 10 nœuds à l'heure, à un service entre le port de Saint-Jean, dans la province du Nouveau-Brunswick, et les ports d'Annapolis-Royal et Granville-Ferry, tous deux dans la province de la Nouvelle-Ecosse, et ayant depuis cette date employé ledit steamer, toutes les semaines, audit service, excepté suivant qu'il est prévu ci après dans l'article 4, continueront ce service pendant la durée de ce contrat arrêtant à tous les voyages d'aller et retour à Victoria-Beach et au quai de Littlewoods (vis-à-vis Goat-Island), et quand la marée et le temps le permettront, ils devront continuer lesdits voyages jusqu'à Granville-Centre, avec le privilège aux entrepreneurs de continuer ultérieurement la route jusqu'à Bridgetown, tous dans la province de la Nouvelle-Ecosse ; il est entendu et convenu cependant que pendant les mois d'hiver, au cas où la glace ne permettra pas de remonter le bassin et la rivière Annapolis, le voyage de Saint-Jean pourra se terminer à Digby.

Cessation du contrat.

2. Ce contrat demeurera en force seulement jusqu'au 31e jour de mars 1912, à moins qu'il ne soit terminé plus tôt en vertu des dispositions de l'article 18 du contrat.

Quais du gouvernement.

3. En considération de la subvention stipulée aux présentes, les entrepreneurs conviennent d'arrêter à tous les quais du gouvernement lorsque la chose est possible et lorsqu'on peut arriver à ces quais.

Réparations, etc.

4. Il est en outre compris et convenu que les entrepreneurs auront, en tout temps le droit de retirer le bateau affecté au service, et ce, pour une période de deux semainss, et de plus, pour une période ne dépassant pas 14 jours, dans le but de faire inspecter, réparer et examiner ses machines, et qu'il pourront en tout temps, avec le consentement du ministre, remplacer ledit steamship par tout autre que le ministre approuvera, dans le but d'exécuter les termes de ce contrat.

Subvention : $1.500 par année.

5. La subvention est de mille cinq cents dollars (1,500), payable en versements trimestriels de trois cent soixante-quinze dollars ($375) le premier jour de juillet, octobre, janvier et avril advenant pendant la durée de ce contrat.

Malles.

L'article 7 pourvoit au transport des malles postales par les entrepreneurs, quand la chose sera exigée.

DOC. PARLEMENTAIRE No 10e

DESCRIPTION DU NAVIRE.

Nom.	Dimensions.			Tonnage.			Places pour passagers.	Chevaux-vapeur.	Vitesse.	Construit.		
	Longueur.	Largeur	Profondeur.	Net.	Brut.	Capacité.				A	En	En
	Pds	Pds	Pds						Nds			
Granville	112	22	9	49	139	100	38	24	9	Shelbourne	1909	Bois.

Distances.

	Milles.
De Annapolis à Granville	1
Annapolis à Granville Centre	3
Annapolis à Port Wade	13
Annapolis à Victoria Beach	15
Annapolis à St. John	62
Victoria Beach à Granville	15
Victoria Beach à Granville Centre	18
Victoria Beach à Port Wade	3
	130

RAPPORTS DU TRAFIC.

Année de calendrier.	Nombre de voyages complets.	Passagers transportés.	Fret transporté (tonneaux.)	Bestiaux.	Malles.	Subvention payée.
1907	52	100	2,721	Aucun.	Aucune.	$1,500 00
1908	50	131	3,119	Aucun.	Aucune.	1,500 00
1909	51	58	3,069	Aucun.	Aucune.	1,471 15
1910	49	118	2,868	Aucun.	Aucune.	1,500 00
1911	47	Retour 30	1,895	.....	.....	.....
		Aller 30	799	Aucun.	Aucune.	1,500 00
		Total 60	2,694	.....	.....	.....

217.

SAINT-JEAN, DIGBY, BEAR RIVER ET CLEMENTSPORT.

BEAR RIVER STEAMSHIP COMPANY.

Contrat n° 45.

Crédit 205—Service de paquebot entre Saint-Jean, Digby, Bear River et Clementsport.

1911–12 ..... $1,500
1912–13 ..... $1,500

Ce service est fait par la Bear River Steamship Company, Limited, de Bear River, N.-E., en vertu d'un contrat daté le 8 mars 1911. Ce contrat expire le 31 mars 1912. Les conditions principales du contrat, à part celles communes à tous les contrats, sont les suivantes —

Ports d'escale.

1. Les entrepreneurs étant les propriétaires d'un steamer nommé le *Bear-River*, d'une capacité de transport de 1,000 barils de fret et de 30 passagers, avec une vitesse de 9 nœuds à l'heure, le premier jour d'avril prochain affecteront ledit steamer à un service entre le port de Saint-Jean, dans la province du Nouveau-Brunswick, et Bear-River et Clementsport, dans la province de la Nouvelle-Ecosse, et continueront et maintiendront avec ledit steamer un service régulier entre lesdits ports ou endroits, arrêtant à tous les voyages des deux côtés à Victoria-Bridge et Digby, dans ladite province de la Nouvelle-Ecosse, avec le privilège d'arrêter aussi à Deep-Brook, dans ladite province, quand les travaux du quai seront complétés ; il est entendu et convenu que, pendant les mois d'hiver, lorsque la glace ne permettra pas au steamer de se rendre à Bear-River, les voyages pourront se terminer soit à Victoria-Bridge, soit à Digby ; et, de plus, que les voyages à Clementsport pourront être omis quand la marée et le temps ne permettront pas d'arrêter à cet endroit, la preuve de telle impossibilité d'atteindre Bear-River ou d'arrêter à Clementsport devant être, en chaque cas, présentée au Ministre.

Fréquence du service.

2. Le service ci-dessus décrit et convenu d'être fait de la part des entrepreneurs sera régulier et ininterrompu ; un voyage complet de Saint-Jean aux ports mentionnés et retour devra être fait chaque semaine depuis le commencement du service jusqu'au trente et unième jour de mars de l'année 1912, à moins qu'il ne soit plus tôt terminé de la manière ci-après prévue.

Quais du gouvernement.

L'article 3 pourvoit à l'arrêt aux quais du gouvernement quand cela sera possible.

Réparations.

4. Nonobstant toute clause de ce contrat, les entrepreneurs auront le droit de retirer ledit steamer du service, pour cause de réparations et de peinture, pendant une période n'excédant pas deux semaines.

Subvention : $1,500 par année.

La subvention, au taux de mille cinq cents dollars (1,500) par année, est payable en versements trimestriels de trois cent soixante et quinze dollars ($375) le premier jour des mois de juillet, octobre, janvier et avril advenant pendant la durée de ce contrat.

Malles.

Les entrepreneurs ne sont pas obligés de transporter les malles.

DOC. PARLEMENTAIRE No 10e

DESCRIPTION DU NAVIRE.

Nom.	Dimensions.			Tonnage.			Places pour passagers.	Chevaux-vapeur.	Vitesse.	Construit.		
	Longueur.	Largeur.	P'fondeur.	Net.	Brut.	Capacité.				A	En	En
	Pieds.	Pieds.	Pieds.						nœuds			
Bear-River.....	95	20	9	70	103	100	5	16	10	Shelburne, N.-E.	1905	Bois.

Distances.

	Milles.
De Bear-River à Victoria Bridge.....	4
Victoria-Bridge à Clementsport	6
Clementsport à Digby.....	10
Digby à St. John.....	45
	65

RAPPORTS DU TRAFIC.

Année de calendrier.	Nombre de voyages complets.	Nombre de passagers transportés.	Fret transporté, (tonneaux).	Bestiaux.	Malles.	Subvention payée.
1907.....	51	Aucun.	2,487	Aucun.	Aucune.	$1,500 00
1908.....	53	Aucun.	2,614	Aucun.	Aucune.	1,500 00
1909.....	51	Aucun.	2,560	Aucun.	Aucune.	1,473 22
1910.....	53	Aucun.	2,653	Aucun.	Aucune.	1,500 00
1911.....	53	Aucun.	Ret'r 1,687 Aller 737	Aucun.	Aucune.	1,500 00
Total.....	.....	.....	Total, 2,424	.....	.....	.....

218.

SAINT-JEAN, DUBLIN ET BELFAST.

ULSTER STEAMSHIP CO.

Contrat n° 5.

Crédit 206—Service de paquebots entre Saint-Jean, Dublin et Belfast, pendant la saison d'hiver.

1911-12.....	$7,500
1912-13.....	$7,500

Ce service est fait en vertu d'un contrat passé le 1er octobre 1911, avec la Ulster Steamship Company Limited, de Belfast, Irlande, représentée au Canada par MM. McLean, Kennedy et Cie, de Montréal, propriétaires de la ligne de steamers connue sous le nom de Head-Line. Ce service consiste dans un service d'hiver seulement, partant de Saint-Jean, N.-B., pour Belfast ou Dublin, à intervalles réguliers, comprenant en moyenne deux départs chaque mois jusqu'à ce que dix voyages complets aller et retour aient été faits. Le contrat expire à l'ouverture de la navigation sur le Saint-Laurent en 1912.

Les principales conditions de ce contrat, à part celles communes à tous les contrats, sont comme suit :—

Termes du contrat.

1. Les entrepreneurs possédant et contrôlant les steamships *Rathlin Head*, *Carrigan Head*, *Bray Head*, *Ramore Head*, *Inishowen Head*, *Bengore Head*, *Torr Head*, *Malin Head*, *Glen Head*, *Teelin Head*, *Dunmore Head*, *Howth Head* et *Glenarm Head*, de la Head Line, qui sont tous garantis être classés à Lloyds 100 A1, affecteront durant le mois de décembre prochain après la date de ces présentes, ou antérieurement tels desdits steamers qu'il faudra pour remplir les conditions de cet engagement à un service entre le port de Saint-Jean, N.-B., et les ports de Belfast et Dublin, en Irlande, et feront avec iceux pendant la saison d'hiver de 1911 à 1912 un service comprenant en moyenne au moins deux départs par mois entre lesdits ports, partant de Belfast ou Dublin pour Saint-Jean susdit, et y revenant, partant de Saint-Jean à intervalles réguliers à telles dates fixes que pourra sanctionner le Ministre, telles dates devant être annoncées au moins vingt jours avant les départs, jusqu'à ce que pas plus de dix voyages complets aller et retour aient été faits avant l'ouverture de la navigation sur le fleuve Saint-Laurent au printemps de 1912.

Vitesse des navires.

Chacun desdits steamers, quand il sera employé comme susdit, devra, dans tous les voyages à l'est, maintenir une vitesse moyenne d'au moins dix nœuds à l'heure, excepté quand il fera un mauvais temps extraordinaire.

Escales à d'autres ports.

Il est entendu et convenu que lesdits steamers ne devront faire escale à aucun port intermédiaire ou autre, soit dans les voyages à l'est ou à l'ouest, quand ils seront employés en vertu de ce contrat, excepté dans les voyages à l'ouest à un port dans la Grande-Bretagne pour s'approvisionner de charbon ou pour prendre de la cargaison devant être transportée à Saint-Jean, Terre-Neuve, ou à un port canadien autre que le port de Saint-Jean, N.-B., susdit, le transport de telle cargaison, l'arrêt aux ports autres que Saint-Jean, N.-B., étant sujet à révocation selon le bon plaisir du Ministre ; entendu et convenu que le port de Saint-Jean, N.-B., sera dans tous les cas le port terminus pour tous les voyages à l'ouest et le dernier port de départ pour tous les voyages à l'est.

Transport des commissaires du commerce canadien.

2. Les commissaires canadiens du commerce, leurs femmes et leurs enfants, ou les agents commerciaux canadiens, auront droit au transport sans frais, y compris les repas, l'aménagement de première classe et le transport sans frais de leurs effets de ménage, lorsqu'ils voyageront en leur qualité officielle, à la demande du Ministre.

Subvention : $7,500 par saison (10 voyages).

3. La subvention est sept cent cinquante dollars ($750) pour chaque voyage aller et retour dûment fait de Belfast et Dublin à Saint-Jean comme susdit et retour de là à Belfast ou Dublin, faisant pour les dix voyages aller et retour ci-dessus mentionnés

la somme de sept mille cinq cents dollars ($7,500) ; telle subvention étant payable en deux versements, le premier de trois mille dollars (3,000) à l'achèvement de quatre voyages complets aller et retour faits selon les termes de cet arrangement, et la balance à l'achèvement du service entrepris.

Taux du fret.

L'article 7 du contrat pourvoit à ce que les taux de fret soient sujets à l'approbation du Ministre.

Transport des malles.

L'article 9 du contrat pourvoit au transport des malles.

DESCRIPTION DES PAQUEBOTS.

Nom.	Dimensions.			Tonnage.			Chevaux-vapeur.	Vitesse, nœuds.	Aménagement pour passagers.	Comp. frigorifiques	Construction.		
	Longueur.	Largeur	Profondeur.	Brut.	Net.	Capacité.					Lieu.	Année.	Matière.
	Pds.	Pds	Pds						1re Classe	p.c.			
Glenarm Head....	360	46·1	28·0	3,908	2,527	6,150	379	10½	6	aucun	Belfast...	1897	Acier.
Malin Head.....	345	43·0	29·7	3,467	2,228	5,300	335	10	2	aucun	" ...	1892	"
Bray Head.....	330	41·5	25·1	3,150	2,019	4,800	264	10	2	aucun	Wallsend	1894	"
Inishowen Head..	341·7	40·0	30·2	3,050	1,987	4,700	309	10½	2	aucun	Belfast...	1886	Fer et acier.
Bengore Head....	324	37·2	17·7	2,490	1,619	3,630	260	11	2	aucun	Glasgow.	1884	Fer.
Dunmore Head...	302·4	40·2	19·5	2,293	1,458	3,500	258	10	4	aucun	Belfast...	1889	Acier.
Ramore Head....	402·1	44·7	27·8	4,444	2,913	6,500	473	11	12	aucun	" ...	1891	"
Carrigan Head...	370·6	45·1	31·6	4,201	2,717	6,200	438	11	8	aucun	" ...	1901	"
Rathlin Head....	469	53	35·7	4,368	6,754	9,100	520	12	10	aucun	" ...	1899	"
Torr Head.....	452·8	50·3	31·2	3,868	5,911	8,400	463	11	8	aucnn	" ...	1894	"
Glen Head.	256·5	34·5	17·9	995	1,600	2,225	173	10	2	aucun	Shields..	1883	Fer.
Teelin Head.....	275·4	35·3	18·1	1,083	1,718	2,500	187	10	2	aucun	Belfast...	1883	Acier.
Howth Head.....	380·4	48·1	28·8	2,877	4,440	6,300	462	11	6	aucun	" ...	1906	"

Distances.

	Milles.
De St-Jean à Dublin.....	2,550
St-Jean à Belfast.....	2,500

RAPPORTS DU TRAFIC.

Année de calendrier.	Nombre de voyages complets.	Passagers transportés.	Fret transporté, (tonneaux.)	Bestiaux.	Malles.	Subvention payée.
1907.....	6	Aucun.	26,039	Aucun.	Aucune.	$4,500
1908.....	4	Aucun.	10,443	Aucun.	Aucune.	3,000
1909.....	3	Aucun.	8,402	Aucnn.	Aucune.	2,250
1910.....	7	Aucun.	25,469	Aucun.	Aucune.	5,250
1911.....	4	Aucun.	13,067	Aucun.	Aucune.	3,000

218*a*.

SAINT-JEAN ET GLASGOW.

DONALDSON LINE.

Contrat n° 4.

Crédit 218a.—Service de paquebots entre Saint-Jean et Glasgow, pendant la saison d'hiver.

1911–12 .....$15,000
1912–13.....$15,000

Ce service est fait par MM. Donaldson Frères, de Glasgow, représentés par leur agent dûment autorisé, M. Robert Reford, associé de la maison Robert Reford Company, Limited, de Montréal, comme service d'hiver seulement, en vertu d'un contrat portant la date du 15 janvier 1911, et se terminant le 30 avril 1912.

Les principales conditions du contrat, à part celles qui sont communes à tous les contrats, sont comme suit :—

Terme du contrat.

1. Les entrepreneurs, possédant et contrôlant les paquebots *Kastalia*, *Marina*, *Lakonia*, *Tritonia* et *Salacia*, qui sont tous garantis par les entrepreneurs comme étant classés à Lloyds 100 A1, affecteront tels paquebots, et, si la chose devient nécessaire pour remplir les conditions de ce contrat, d'autres paquebots enregistrés en Grande-Bretagne de la même classe et capacité à un service entre le port de Glasgow, en Ecosse, et le port de Saint-Jean, dans la province du Nouveau-Brunswick, et feront avec eux pendant la saison d'hiver de 1911-12 un service hebdomadaire régulier entre lesdits ports, commençant au mois de novembre suivant la date de ces présentes et continuant jusqu'à ce qu'ils aient accompli pas plus de vingt voyages complets aller et retour, avant le 30e jour d'avril, en l'année 1912, partant de et retournant à chacun des ports susdits à intervalles réguliers, et à telles dates fixes que pourra sanctionner le Ministre, lesquelles dates devront être annoncées au moins vingt jours avant la date des départs. Chacun desdits

steamers, quand il sera employé comme susdit, devra marcher à une vitesse moyenne de pas moins de dix nœuds à l'heure, excepté par le mauvais temps extraordinaire.

Transport des marchandises par le chemin de fer Intercolonial.

2. La compagnie convient que tout le fret transporté de Saint-Jean soit remis au chemin de fer Intercolonial à Saint-Jean, quand il n'aura pas été dirigé autrement par les expéditeurs ou les consignataires, pour être envoyé à destination finale, pourvu que les taux de l'Intercolonial n'excèdent pas les taux exigés par toute autre compagnie de chemin de fer, entre Saint-Jean et le lieu de destination finale.

Les passagers pour les divers endroits des Provinces Maritimes ou de la province de Québec devront être transportés par l'Intercolonial, à Saint-Jean quand la chose sera possible.

Commissaires du Commerce Canadien.

3. Les Commissaires du Commerce Canadien, leurs femmes, leurs enfants et leurs effets de ménage devront être transportés gratuitement, quand ces commissaires voyagent en leur qualité officielle.

Subvention : $15,000 par saison (20 voyages).

2. La subvention est payable au taux de sept cent cinquante dollars ($750) pour chaque voyage aller et retour de Glasgow à Saint-Jean susdit et retour de cet endroit à Glasgow, bien accompli, faisant un total pour les vingt voyages aller et retour, s'ils sont faits et bien complétés en vertu de l'article 1 du contrat, quinze mille dollars ($15,000) ; ou en proportion égale pour un nombre moindre de voyages ainsi faits et complétés avant le 30e jour d'avril susdit ; telle subvention étant payable en trois versements ; le premier de sept mille cinq cent dollars ($7,500) quand dix voyages complets, aller et retour, auront été faits régulièrement selon les termes de cet arrangement ; le second au taux susdit par chaque voyage d'aller et retour pour tous les voyages additionnels régulièrement faits en vertu des termes de cet arrangement avant le premier jour d'avril susdit ; et la balance quand le service ci-entrepris aura été accompli ou aussitôt après que les fonds seront disponibles pour cet objet.

Dates de départ.

Les steamers sont tenus de partir des ports terminus dans les deux jours de la date fixée dans les horaires approuvés par le ministre.

Taux de fret.

L'article 6 du contrat pourvoit que les taux de fret soient sujets à l'approbation du Ministre.

Transport des malles.

L'article 9 du contrat pourvoit au transport des malles.

Description des paquebots.

Nom.	Dimensions.			Tonnage.			Aménagement pour passagers.			Compartiments frigorifiques.	Chevaux-vapeur.	Vitesse, nœuds.	Construction.		
	Longueur.	Largeur.	Profondeur.	Net.	Brut.	Capacité.	1ère classe.	2e classe.	3e classe.				A	En	En
	pds.	pds.	pds.							P. C.					
Salacia....	390	46	28·7	2,636	4,134	5,900	Auc	12	Auc.	Auc.	501	13½	Whiteinch...	1895	Acier.
Cassandra	455	53·2	29·1	5,228	8,135	8,500	Auc	210	1,040	7,700	862	13½	Greenock...	1906	Acier.
Lakonia..	401·7	49·2	28·1	3,046	4,686	7,280	Auc	12	Auc.	14,527	520	12	Govan.....	1899	Acier.
Athenia..	478	56	32·5	5,523	9,080	10,500	Auc	250	1,000	16,122	855	14	Barrow.....	1904	Acier.
Parthenia.	400·5	52·1	29·3	3,310	5,760	8,555	Auc	12	Auc.	16,000	489	12	Hartlepool...	1901	Acier.
Saturnia..	455	55	40	5,494	8,611	8,250	Auc	244	950	7,390	878	15	Glasgow.....	1910	Acier.
Pythia....	383	46	27	2,721	4,324	6,150	36	Auc	600	4,116	419	11	"	1897	Acier.
Kastalia..	377	46	26	2,562	4,039	6,510	Auc	Auc	Auc.	Auc.	395	11	"	1897	Acier.

Distance.

La distance entre Saint-Jean et Glasgow est de 2,630 milles.

RAPPORTS DU TRAFIC.

Année de calendrier.	Nombre de voyages complets.	Passagers transportés.	Fret transporté, (tonneaux).	Bestiaux.	Sacs de malle.	Subvention payée.
1907.....	17	1,855	87,491	Pas de mention	Pas de mention	$8,500
1908.....	15	523	82,142	6,458	11	14,250
1909.....	16	1,129	80,444	6,064	16	10,500
1910.....	15	2,475	67,075	559	15	12,000
1911.....	11	Retour 3,736	33,684	412	16	8,250
		Aller 781	49,138	10	Aucun.	
		Total 4,517	82,822	422	16	

219.

SAINT-JEAN, HALIFAX ET LONDRES.

(Service d'hiver).

LA COMPAGNIE DE CHEMIN DE FER DU PACIFIQUE-CANADIEN.

Contrat n° 7.

Crédit 219.—Service d'hiver par paquebots entre Saint-Jean, Halifax et Londres.

1911-12	$15,000
1912-13	$15,000

Le contrat avec la compagnie de chemin de fer Canadien du Pacifique est daté du 26 octobre 1911 et se termine le 11 mai 1912 ; les principales conditions, sauf celles qui sont communes à tous les contrats, sont comme suit :—

1. Les entrepreneurs, durant le mois de septembre prochain suivant la date de ces présentes, devront établir un service entre la cité ou le port de Saint-Jean, dans la province du Nouveau-Brunswick, et le port de Londres, en Angleterre, au moyen de leurs steamers le *Mount Temple*, de 6,661 tonneaux, jauge nette ; le *Montreal*, de 5,552 tonneaux, jauge nette ; le *Montezuma*, de 5,358 tonneaux, jauge nette ; et le *Lake Michigan*, 5,340 tonneaux, jauge nette ; et continueront à maintenir au moyen desdits steamers ou avec tels autres steamers qui pourront être approuvés par le Ministre, un service régulier entre les cités et ports susdits, partant de et retournant à chacun des ports terminus de Saint-Jean et Londres susdits, à intervalles réguliers et à telles dates fixes que pourra sanctionner le Ministre, et faisant escale à tous les voyages d'est au port d'Halifax, dans la province de la Nouvelle-Ecosse, et faisant escale à tous les voyages d'ouest au port d'Anvers, en Belgique. Le service commencera de Londres, le seizième jour de novembre prochain et, dans le voyage de retour, partira de Saint-Jean le ou vers le treizième jour de décembre prochain, et continuera jusqu'au huitième jour du mois de mai 1912, pendant lequel temps il sera fait dix voyages complets aller et retour ; il est entendu toutefois que le Ministre pourra autoriser tout changement ou changements dans le service ci-dessus décrit qui ne seront pas incompatibles avec le crédit pourvoyant au paiement de la subvention.

Compartiments frigorifiques.

2. Les entrepreneurs conviennent et consentent à ce que les steamers plus haut mentionnés ou tout steamer substitué qui sera employé en leur place, seront munis de tels appareils frigorifiques satisfaisants et de l'espace qu'il pourra être requis pour l'arrimage convenable et la conservation de toute cargaison susceptible de se détériorer qui y sera transportée, aussi bien que de conduites de ventilation et machines complètes et appropriées pour la ventilation convenable de tout l'espace où il pourra être arrimé ou transporté des fruits, des végétaux ou toute cargaison semblable exigeant une provision constante d'air frais, et que tels appareils frigorifiques et appareils de ventilation seront en opération constante tant qu'il y aura à bord de la cargaison susceptible de se détériorer, des fruits ou des végétaux qui l'exigent, et que la température dans l'espace occupé par telle cargaison devra, durant chaque et tout voyages, être maintenue uniforme et à un tel degré qui pourra satisfaire le Ministre.

Taux pour le fret à destination de l'Ouest.

3. Les entrepreneurs conviennent et consentent de plus à ce que les taux exigés sur le fret à destination de l'Ouest, partant soit du port de Londres ou d'Anvers pour le port d'Halifax, ne soient pas en aucun cas plus élevés que les taux exigés sur le fret à destination du port de Saint-Jean et partant desdits ports de Londres ou d'Anvers.

Transport des commissaires canadiens du commerce.

L'article 4 pourvoit au transport sans frais des commissaires canadiens du commerce, leurs femmes et leurs enfants, ou des agents commerçiaux canadiens, y compris le passage de première classe, les repas et le transfert sans frais de leurs effets de ménage, lorsqu'ils voyagent en leur qualité officielle ou sont transférés d'un poste à un autre, à la demande du Ministre.

Subvention ne devant pas excéder $15,000 pour 10 voyages aller et retour.

5. La subvention est au taux de quinze cents dollars ($1,500), pour chaque voyage aller et retour fait et complété dans l'espace de temps ci-dessus spécifié ; mais, cependant, ces voyages ne doivent pas excéder le nombre de 10 ; cette subvention est payable le 1er jour d'avril suivant la date ci-dessus pour tous les voyages faits et complétés avant cette date, et la balance à l'achèvement du service, ou aussitôt que les fonds pour cette fin seront disponibles.

Départs.

Les steamers sont tenus de partir de leurs ports terminus dans les 3 jours des dates fixées par leurs horaires, et approuvées par le Ministre.

Taux de fret.

L'article 7 du contrat déclare que les taux sur le fret devront être approuvés par le Ministre.

DESCRIPTION DES NAVIRES.

Nom.	Dimensions.			Tonnage.			Places pour passagers.	Comp. frigorifiques.	Ch.-vapeur.	Vitesse.	Construit.		
	L'gueur.	Largeur	P. f'deur	Net.	Brut.	Capacité.					A	En	En
	Pieds.	Pds	Pds					Pd. c.		n'ds			
Lake Michigan..	469·5	56·2	31·9	5,340	8,200	8,000	auc.	aucun	722	12	Wallsend.....	1902	Acier.
Montezuma	485·0	59·0	30·5	5,358	8,360	8,000	auc.	aucun	660	12	Linthouse.	1899	Acier.
Montreal.....	469·5	56·2	31·9	5,552	8,644	8,000	auc.	7,016	702	12	Wallsend.....	1900	Acier.
Mount Temple ..	485·0	59·0	30·4	6,661	8,790	8,000	auc.	aucun	694	12	Walker-on-Tyne.	1901	Acier.

Distances.

La distance entre London et Saint-Jean *via* Anvers est computée à 3,200 milles ; entre Saint-Jean et Londres *via* Halifax, de 2,959 milles. Ces distances sont approximatives.

DOC. PARLEMENTAIRE No 10e

RAPPORTS DU TRAFIC.

Année de calendrier.	Nombre de voyages complets.	Passagers transportés.	Fret transporté (tonneaux.)	Bestiaux.	Malles.	Subvention payée.
1907....	12	12,409	100,451	Pas de mention	Pas de mention	$15,000
1908.....	12	6,506	104,695	8,033	Aucune.	15,000
1909.....	10	2,659	112,100	5,788	Aucune.	12,500
1910..... ..	12	5,648	128,761	2,218	Aucune.	15,000
1911.....	12	Retour 9,385 Aller 129	48,499 73,128	Aucun. 6,657	..... Aucune.	15,000
		Total 9,514	121,627	6,657	.....	

220.

SAINT-JEAN, HALIFAX ET LONDRES.

FURNESS, WITHY ET CIE.

Contrat n° 6.

Crédit 220.—Service de paquebot entre Saint-Jean, Halifax et Londres.

1911–12 ..... $25,000
1912–13..... $25,000

Ce service est fait durant toute l'année par MM. Furness, Withy et Cie, Limitée, entre Saint-Jean, N.-B., Halifax, N.-E., et Londres.

Le contrat est daté du 1er mars 1911, et expire le 31 mars 1912. Ses principales conditions, à part celles qui sont communes à tous les contrats, sont comme suit :—

Terme du contrat.

1. Les entrepreneurs, le premier jour d'avril prochain suivant la date de ces présentes, mettront sur la route entre Saint-Jean, N.-B., et Londres, G.-B., faisant escale à tous les voyages, aller et retour, à Halifax, N.-E., leurs vapeurs *Shenandoah*, *Rappahannock* et *Kanawha*, et avec ces navires, ou d'autres vapeurs approuvés par le Ministre, maintiendront jusqu'au trente et unième jour de mars 1912 un service régulier entre lesdits ports, partant des ports terminus à intervalles réguliers de pas plus de quinze jours, ou, durant la saison de l'expédition des fruits, à intervalles de dix jours si le Ministre l'exige.

Ventilation pour les fruits les produits de la laiterie, etc.

2. Les steamers qui seront employés en vertu de ce contrat devront être sujets à l'approbation du Ministre, et aucun steamer ne sera employé avant qu'il n'ait été sanctionné par le Ministre, et tous lesdits steamers seront pourvus d'aménagements propres au transport d'une cargaison susceptible de se détériorer, comme les pommes et autres

fruits, fromage, et autres provisions, sans détérioration ; la cale et l'entrepôt seront pourvus d'un système complet de ventilation au moyen de la circulation forcée d'air frais par des éventails électriques ou à vapeurs de telle manière qu'il y ait toujours une température uniforme et fraîche. Les tuyaux de prise d'air seront protégés par des appareils à cet effet, semblables aux ventilateurs des steamers "Gibbs", de manière à pouvoir être mis en opération dans tous les temps sans permettre à l'eau, l'écume et autre humidité de s'introduire dans aucun endroit où il y a de la cargaison, et ces appareils de ventilation devront être mis en opération toutes les fois qu'il y aura de la cargaison à bord et dans tout l'espace lorsqu'une cargaison susceptible de se détériorer est mise à bord durant son voyage,

Transport des fruits.

3. Les steamers, lorsqu'ils seront ainsi employés, ne devront pas transporter dans la cale ou l'entrepôt plus de cinq rangées de barils de pommes ou d'autres fruits, hormis qu'ils soient arrangés de telle manière et de tel arrimage qu'aucun rang ne subisse le poids de plus de quatre autres rangs.

4. La manutention, le chargement, l'arrimage et le déchargement de tous fruits transportés par lesdits navires seront sujets à et sous la surintendance d'un officier nommé pour cet objet, si le Ministre le juge opportun.

Vitesse des paquebots transportant des fruits.

5. Les steamers transportant des fruits devront maintenir une vitesse moyenne d'au moins douze nœuds à l'heure.

Développement du transport par le chemin de fer du gouvernement.

6. Les entrepreneurs conviennent par les présentes, vu que l'aide offerte et fournie par le gouvernement canadien l'est pour la fin expresse d'encourager le développement du commerce du Canada et le transport des produits canadiens par les routes canadiennes, que la compagnie accepte l'aide à ces conditions et convient que tout le fret transporté par lesdits paquebots d'un port du Royaume-Uni et pendant la période où ils font d'Halifax ou à Saint-Jean leur port extrême, sera, lorsqu'il n'est pas dirigé autrement par les expéditeurs ou les consignataires, livré au chemin de fer Intercolonial à Halifax ou à Saint-Jean pour expédier à la destination finale en Canada, pourvu que les taux exigés par le chemin de fer Intercolonial n'excèdent pas les taux exigés par aucune autre compagnie de chemin de fer, desdits ports à la destination finale en Canada.

(*a*) Les entrepreneurs doivent livrer au chemin de fer Intercolonial à Halifax les passagers pour les endroits dans les provinces maritimes ou la province de Québec, pourvu que l'itinéraire soit sous le contrôle des entrepreneurs ou qu'ils n'aient pas une autre direction. Il est de plus convenu que les entrepreneurs, par l'entremise de leurs agents au Canada, devront voir à ce que tout le fret qu'ils pourront avoir pour exportation à un port du Royaume-Uni où la ligne subventionnée peut faire escale, soit livré au chemin de fer Intercolonial à Montréal.

Réductions.

7. Outre les conditions contenues en l'article 11, concernant les taux pour le fret, le taux par baril de pommes d'Halifax à Londres sera substantiellement le même pour toutes personnes dans les mêmes conditions, et il ne sera fait aucune déduction, ni directement ni indirectement, par les entrepreneurs ou leurs agents à un exportateur canadien de préférence à un autre.

DOC. PARLEMENTAIRE No 10e

Subvention : $25,000 par année.

8. La subvention est de vingt-cinq mille dollars ($25,000) par année, payable comme suit:—

La somme de six mille deux cent cinquante dollars ($6,250) le premier jour de juillet, octobre et janvier prochains après la date de ces présentes, et la balance de six mille deux cent cinquante ($5,250) à l'achèvement du service le premier jour d'avril 1910.

Taux de fret.

L'article 10 du contrat pourvoit à ce que les taux de fret soient sujets à l'approbation du Ministre.

Transport des malles.

L'article 12 du contrat pourvoit au transport des malles.

Description des paquebots.

Nom.	Dimensions.			Tonnage.			Aménagement pour passager.			Comp. frigorifiques.	Chevaux-vapeur.	Vitesse, nœuds.	Construction.		
	Longueur.	Largeur	Profondeur.	Net.	Brut.	Contenance.	1ère classe.	2e classe	3e classe				Lieu.	Année.	Matière
	Pieds.	Pds	Pds							P.c.		N.			
Kanawha.....	370	44	31·6	2,488	3,884	5,610	....	.. .	....	Auc	491	13	Linthouse..	1893	Acier.
Shenandoah....	370	44	31·6	2,492	3,886	5,610	....	....	...	Auc	491	13	Linthouse..	1893	Acier.
Rappahannock.	370	44	31·6	2,488	3,884	5,500	....	....	....	Auc	485	13	Linthouse..	1893	Acier.
Tabasco.....	331·6	41·7	28·8	1,916	2,987	4,597	....	..	....	Auc	309	12	Sunderland	1895	Acier.
East Point,....	390	51	30·6	3,306	5,234	8,100	14	....	....	Auc	463	12	Sunderland	1901	Acier.
Alleghany.....	354	50·3	31	2,789	4,262	7,110	....	....	....	Auc	380	10½	West Hartlepool	1901	Acier.
Queen Wilhelmina.....	363·5	46·2	29·3	2,307	3,590	5,924	2	....	....	Auc	387	12	Sunderland	1898	Acier.
Grantley	279·1	40·1	20·6	1,154	1,869	3,200	....	....	....	Auc	175	9½	Sunderland	1908	Acier.

Distance.

La distance entre Saint-Jean, N.-B. et Londres, Angleterre est 2,900 milles.

RAPPORTS DU TRAFIC.

Année de calendrier.	Nombre de voyages complets.	Passagers transportés.		Fret transporté, (tonneaux).		Bestiaux.	Malles.	Subvention payée.
1907.....	34		17	172,358		Pas de mention.	Pas de mention.	$19,250
				Poids.	Mesure.			
1908....	29½		62	55,909	101,405	651	Aucune.	25,000
1909.....	28½		105	77,815	87,505	Aucun.	Aucune.	25,000
1910.....	26½		204	70,046	82,125	Aucun.	Aucune.	25,000
1911.....	28	Retour	108	23,650	17,717	1	.....	.....
		Aller	65	9,654	95,350	Aucun.	.....	25,000
		Total	173	33,304	113,067	1		

221.

ST-JEAN, PORT WADE ET BRIDGETOWN.

Crédit 221.—Service de paquebots entre Saint-Jean, Port Wade et Bridgetown.

1911-12 ..... $2,000
1912-13 ..... $2,000

Il n'a pas été conclu de contrat pour ce service.

222.

SAINT-JEAN ET ST-ANDREWS.

MARINE STEAMSHIP COMPANY, LIMITED.

Contrat n° 41.

Crédit 222.—Service de paquebots entre St-Jean, N.-B., et St-Andrew's, N.-B., avec escale à des ports intermédiaires.

1911-12 ..... $4,000
1912-13 ..... $4,000

Ce service est fait par la Maritime Steamship Company, Limited, en vertu d'un contrat portant la date du 14 août 1909, expirant le 31 mars 1910. Les conditions principales du contrat sont les suivantes :—

Service et ports d'escale.

1. Les entrepreneurs, le premier jour de mai précédant la date des présentes, ayant affecté le steamer *Granville*, nommé plus tard le *Connors' Bros.*, lequel steamer est décrit comme ayant une longueur de 97 pieds, une largeur de 21 pieds 6 pouces, et une profondeur de 9 pieds, une jauge brute de 123.47 tonneaux et une capacité d'entrepont d'environ 6,500 pieds cubes et une vitesse de 10 nœuds, à un service ci-après décrit, ils feront et maintiendront au moyen du dit steamer *Granville*, nommé plus tard le *Connors' Bros.*,, un service régulier de steamers entre la cité de Saint-Jean et la ville de St-Andrews, dans la province du Nouveau-Brunswick, faisant escale à Dipper-Harbour, Beaver-Harbour, Back Bay, Letete-Deer Island, St-George, tel que ci-après mentionné. Et les entrepreneurs conviennent de plus de fournir tels autre steamer ou tels autres steamers, pouvant être de temps à autre nécessaires et qui devront être adoptés par le Ministre. Le service comprendra un voyage hebdomadaire complet, aller et retour, comme suit :—

Arrangement annuel.

Départ de Saint-Jean pour St. Andrews le samedi matin, arrêtant à Dipper-Harbour, Beaver-Harbour, Black's-Harbour et Back Bay, ou Letete, Deer Island et Red Store ou St-George.

Au retour, départ de St-Andrews pour Saint-Jean le mercredi matin, arrêtant à Back Bay, Black's-Harbour, Beaver-Harbour et Dipper-Harbour.

DOC. PARLEMENTAIRE No 10e

Escale aux quais du gouvernement.

2. En considération de la subvention stipulée aux présentes, les entrepreneurs conviennent d'arrêter à tous les quais du gouvernement lorsque la chose est praticable et lorsqu'on peut arriver à ces quais.

Cessation du contrat.

3. Ce contrat restera en vigueur jusqu'au 31e jour de mars 1912, à moins qu'il ne soit terminé plus tôt en vertu des dispositions de l'article 19 de ce contrat.

Subvention : $4,000 par année.

4. La subvention est au taux de $4,000 par année, payable comme suit : Au premier jour d'octobre de la date des présentes, la somme de $2,000 ; et au 31e jour de mars 1911 à l'achèvement du service entrepris par le présent contrat, la somme ultérieure de $2,000.

Transport des malles.

L'article 7 du contrat pourvoit au transport des malles

Description du paquebot.

Nom.	Dimensions.			Tonnage.			Places pour passagers.	Chev.-vapeur.	Vitesse.	Construction.		
	Longueur.	Largeur.	Profondeur.	Net.	Brut.	Capacité.				Lieu.	Année.	Mat
	pds.	pds.	pds.						Nds.			
Connors Bros.....	97	21·6	9	49	133	150	197	30	8	Shelburne, N E	1904	Bois.

Distance.

		Milles.
De Saint-Jean à	Dipper Harbour	19
"	Beaver Harbour	36
"	Black's Harbour	42
"	Lords Cove	50
"	Back Bay	55
"	Letete	58
"	Saint-George	68
"	St. Andrews	80

RAPPORTS DU TRAFIC.

Année de calendrier.	Nombre de voyages complets.	Passagers transportés.	Fret transporté (tonneaux)	Bestiaux.	Malles.		Subvention payée.
					Sacs ficelés.	Sacs liés.	
Du 1er mai au 31 d. 1909.	26	873	2,672	Aucun.	Aucun.	Aucun.	$ 500
1910.....	48	1,040	4,733	"	"	"	2,500
1911.....	49	Retour 568	1,942	Aucun.	98	.....	3,384 62
		Aller 490	3,113		98	.....	
		Total 1,058	5,055		196		

223.

SAINT-JEAN ET HALIFAX *VIA* YARMOUTH.

THE MAGDALEN ISLANDS STEAMSHIP COMPANY, LIMITED.

Crédit 223.—Service de paquebot pour au moins 52 voyages hebdomadaires aller et retour entre Saint-Jean et Halifax, viâ Yarmouth et autres ports intermédiaires, pendant la saison de 1912.

NOTA.—Ce crédit a été changé dans les estimés supplémentaires, de façon à exiger 40 voyages aller et retour.

1911-12	$10,000
1912-13	$10,000

Ce service est fait par la *Magdalen Islands Steamship Company, Limited*, d'Halifax, N.-E., en vertu d'un contrat daté le 6 avril 1911, expirant le 31 mars 1912. Les conditions principales, à part celles communes à tous les contrats, sont les suivantes :

Fréquence du service.

1. Les entrepreneurs ayant, le 1er avril précédant la date de ce contrat, affecté le steamer *Amélia*, de 357 tonneaux bruts, de 103 tonneaux nets, et d'une vitesse de 11 nœuds à la route entre Saint-Jean, dans la province du Nouveau-Brunswick, et Halifax, dans la province de la Nouvelle-Ecosse, feront et maintiendront au moyen dudit steamer un service régulier entre Saint-Jean et Halifax, arrêtant à l'aller et au retour à Yarmouth, Barrington, Clark's Harbour, Shelburne Lockeport, Liverpool et Lunenburg, tous dans la province de la Nouvelle-Ecosse, une fois tous les sept jours, c'est-à-dire faisant un voyage d'aller et retour en sept jours, jusqu'au 31 mars 1912, excepté durant la période s'écoulant entre le 20 décembre et le 20 mars, où le service peut être discontinué ou puisse, au choix des entrepreneurs, être accompli jusqu'à ce que 40 voyages aller et retour aient été exécutés pendant la durée de ce contrat.

Dispositions pour changements dans le service.

2. Le ministre pourra permettre tout changement ou changements dans le service tel que ci-dessus décrit qui ne seront pas incompatibles avec le crédit régissant le paiement de la subvention.

Service ininterrompu.

3. Le service entrepris par les présentes devra se continuer sans interruption de la manière susdite en tant que le vent, le temps, la glace ou la brume ou aucune autre force majeure le permettra, mais il ne sera demandé ou payé aucune subvention pour tout voyage omis autrement.

Cessation du contrat.

4. Ce contrat, à moins qu'il ne soit terminé plus tôt en vertu des dispositions de l'article 21 du contrat, demeurera en force jusqu'au 31 mars 1912.

Quais du gouvernement.

En considération de la subvention stipulée aux présentes, les entrepreneurs conviennent d'arrêter à tous les quais du gouvernement lorsque la chose est praticable et lorsqu'on peut arriver à ces quais.

Subvention : $10,000 par année.

5. La subvention ne doit pas excéder $10,000, basée sur le nombre requis de 40 voyages hebdomadaires aller et retour par année, payable trimestriellement, savoir : deux mille cinq cents dollars ($2,500) le premier jour de juillet, octobre et janvier, et la balance de deux mille cinq cents dollars ($2,500), à l'achèvement du service le 1er jour d'avril 1912, ou, dans le cas où il aurait été fait moins que le nombre de voyages hebdomadaires requis pendant l'un des trimestres, la somme proportionnelle qui aurait été gagnée durant ce trimestre, le premier jour des mois de juillet, octobre, janvier et avril.

Transport des malles.

L'article 7 du contrat pourvoit au transport des malles.

DESCRIPTION DU PAQUEBOT.

Nom.	Dimensions.			Tonnage.			Places pour passagers.	Ch.-v'peur	Vitesse.	Construit.		
	Longueur.	Largeur.	P'fondeur.	Net.	Brut.	Capacité.				A	En	En
	Pieds.	Pieds.	Pieds.						nœ'ds			
Amelia	145	22·8	12·8	103	356	230	40	69	11	Ayr	1894	Acier.

Distances.

	Milles.
De Halifax à Lunenburg	55
Lunenburg à Liverpool	38
Liverpool à Lockport	40
Lockport à Shelburne,	20
Shelburne à Barrington	40
Barrington à Clarke's-Harbour	10
Clarke's-Harbour à Yarmouth	40
Yarmouth à Saint-Jean	95
	338

RAPPORTS DU TRAFIC.

Année de calendrier	Nombre de voyages complets.	Nombre de passagers transportés.	Fret transporté, (tonneaux).	Bestiaux.	Malles.		Subvention
*1907.....	38	421	18,450	Pas de ment'n.	Pas de mention.		$7,884 61
					Sacs.	Sacs.	
1908.....	53	1,053	12,046	82	99	96	10,000 00
1909.....	32	237	8,749	Aucun.	125	Aucun.	7,884 40
1910.....	46	422	12,138	Aucun.	141	11	9,038 28
1911.....	43	Retour. 243	7,040	Aucun.	125	9	6,528 50
		Aller. 299	3,760	Aucun.	45	Aucun.	8,461 58
		Total 542	10,800		170	9	

* Le service a été fait par Wm Thompson & Son, de Saint-Jean, N.-B., en 1907 et 1908.

224.

SAINT-JEAN, N.-B., ET MARGARETVILLE, PORT-LORNE, PORT-GEORGE, HALL'S-HARBOUR, HARBOURVILLE ET MORDEN, N.-E.

MARGARETVILLE STEAMSHIP COMPANY.

Contrat n° 56.

Crédit 224.—Service de paquebot entre Saint-Jean, N.-B., et Margaretville, Port-Lorne, Port-George, Hall's-Harbour, Harbourville et Morden, N.-E.

1911-12 ..... $2,500
1912-13..... $2,500

Ce service est fait par la Margaretville Steamship Company, Limited, de Margaretville, N.-E., en vertu d'un contrat daté le 1er juin 1911, expirant à la clôture de la navigation dans la même année. Les conditions principales du contrat, à part celles communes à tous les contrats, sont comme suit:—

Ports d'escale—Fréquence du service.

1. Les entrepreneurs, étant propriétaires et ayant le contrôle du steamer *Ruby L.*, vaisseau de 118 tonneaux bruts, avec aménagements convenables pour les passagers et le fret nécessaires pour le service ci-entrepris, et ayant, le premier jour de mars dernier, affecté ledit steamer à un service entre le port de Saint-Jean, dans la province du Nouveau-Brunswick, et Margaretville, dans la province de la Nouvelle-Ecosse, devront avec ledit steamer continuer à faire et maintenir un service hebdomadaire régulier entre lesdits ports jusqu'à la clôture de la navigation, c'est-à-dire, jusqu'à ce que la glace et les conditions de la température ne permettent pas à un steamer de circuler sur ladite route pendant l'automne prochain aprés la date de ces présentes avant laquelle date au moins quarante voyages complets, aller et retour devront avoir été faits, arrêtant à tous les voyages d'aller et retour à Port-Lorne, Port-George, Morden, Harbourville et Hall's-Harbour.

DOC. PARLEMENTAIRE No 10e

Cessation de service.

3. Ce contrat demeurera en force seulement jusqu'à la clôture de la navigation en 1911, à moins qu'il ne soit continué pour une autre saison, au choix du Ministre, qui se réserve le droit d'exercer tel choix.

Subvention : $2,500 par année.

9. La subvention est payable au taux de deux mille cinq cents dollars ($2,500) par année, comme suit : Dans le mois de juillet prochain précédant la date de ces présentes, la somme de mille deux cent cinquante dollars ($1,250), et à la clôture de la navigation dans la présente saison mille deux cent cinquante dollars ($1,250) ou telle partie de cette somme qui pourra avoir été gagnée dans la proportion d'au moins quarante voyages complets, aller et retour, durant l'année ; et ainsi de suite de la même manière pour une autre année si ce service est continué au choix du Ministre, tel que prévu ci-dessus.

Transport des malles.

L'article 7 du contrat pourvoit au transport des malles.

Quais du gouvernement.

L'article 3 pourvoit à l'arrêt aux quais du gouvernement, quand la chose sera possible.

DESCRIPTION DU PAQUEBOT.

Nom.	Dimensions.			Tonnage.			Places pour passagers.	Chevaux-vapeur.	Vitesse, nœuds.	Construit.		
	Longueur.	Largeur.	Profondeur	Net.	Brut.	Capacité.				A	En	En
	pieds.	pieds.	pieds.									
Ruby L.	93	20	8	49	118	110	40	16	9½	Margaretville	1906	Bois.

Distance.

	Milles.
De Saint-Jean à Port Lorne	40
Port Lorne à Port George	6
Port George à Magaretville	6
Margaretville à Morden	6
Morden à Harbourville	7
Harbourville à Halls' Harbour	15
	80

RAPPORTS DU TRAFIC.

Année de calendrier.	Nombre de voyages complets.	Passagers transportés.	Fret transporté, (tonneaux).	Bestiaux.	Malles.	Subvention payée.
1907	34	149	2,300	Aucun.	Aucune.	$1,350
1908	40	610	1,260	Aucun.	Aucune.	2,500
1909	40	178	1,945	3	Aucune.	2,500
1910	39	221	1,780	Aucun.	Aucune.	2,437 50
1911	41	Retour 70 Aller 109	1,569 414	Aucun.	Aucune.	2,500
		Total 179	1,983			

225

SAINT-JEAN ET PORTS SUR LA BAIE DE FUNDY ET LE BASSIN DES MINES.

BAY OF FUNDY AND MINAS BASSIN SS. CO.

Contrat n° 71.

Crédit 225.—Service de paquebots entre Saint-Jean, N.B., et ports sur la Baie de Fundy et le Bassin des mines, y compris Scott's Bay, Windsor and Port Williams, N.E.

1911–12 ..... $5,500
1912–13 ..... $5,500

Ce service est fait par la " Bay of Fundy and Minas Basin Steamship Company, Limited, de Margaretville, N.E., suivant contrat daté du 15 août 1911, qui a pris fin à la clôture de la navigation, en 1911.

Les principales clauses de ce contrat étaient les suivantes :

Service.

1. Les entrepreneurs possédant et contrôlant les paquebots *Margaretville*, 257 tonneaux nets, et *Brunswick*, de 73 tonneaux nets, avec aménagement convenable pour passagers et fret, suivant les nécessités du service ci-après entrepris, et ayant, à l'ouverture de la navigation de la présente année, mis lesdits paquebots sur le parcours ci-dessous spécifié, continueront à l'avenir tels services ci-dessous déterminés jusqu'à la clôture de la navigation de la présente année, c'est-à-dire jusqu'à ce que la glace et les conditions météorologiques ne permettent plus de conduire le paquebot sur ledit parcours, dans l'automne qui suivra la date des présentes.

2. Le service entrepris suivant le présent contrat, comporte :

(*a*) Un service hebdomadaire régulier entre Saint-Jean, N. B., et Port Williams, N.-E., avec escale à Parrsboro' chaque semaine, et toutes les deux semaines, escale à Scott's Bay, à l'aller et au retour ; il est en outre compris et convenu qu'il ne sera pas fait moins de 32 voyages aller et retour, durant la présente saison de navigation.

(*b*) Un service hebdomadaire régulier entre St-Jean, N.-B. et Canning, N.-E., avec escale à Spencer's Island, Wolfville, Parrsboro', Kingsport ; et toutes les deux semaines, avec escale à Windsor et Bass River ; il est en outre compris et convenu qu'il ne sera pas fait moins de 34 voyages aller et retour, durant la présente saison de navigation.

Terme du contrat.

3. Ce contrat demeurera en force jusqu'à la cloture de la navigation de 1911, à moins qu'il ne soit résilié, suivant l'artice 20 dudit contrat.

Quais du gouvernement.

4. En considération de la subvention ci-stipulée, les entrepreneurs conviennent d'arrêter à tous les quais du gouvernement, quand ils seront accessibles.

Subvention : $5,500 par an.

5. La subvention est payable au taux de $5,500 par an, comme suit :—
Le 1er septembre, la somme de $2,100, le 1er novembre, la somme de $1,700, et à la clôture de la navigation de la saison présente, $1,700, ou telle proportion des divers paiements qui aura pu être gagnée, pendant la durée de la période où devra se faire chaque paiement de la subvention.

Malles.

L'article 8 du contrat pourvoit au transport des malles postales.

DESCRIPTION DES PAQUEBOTS

Nom.	Dimensions.			Tonnage.			Places pour passagers.	Chevaux-vapeur.	Vitesse.	Construit.		
	Longueur.	Largeur.	Profondeur.	Net.	Brut.	Capacité.				À	En	En
	Pieds.	Pieds.	Pieds.				Pas de mention.		Nœ'ds			
Margaretville.....	90	20	8	37	107	100	.....	19	9	Margaretv'le	1910	Bois.
Brunswick.....	110	23	8.7	73	184	125	40	42	10	Canning....	1901	Bois.

Distances.

	Milles.
De St-Jean à Spencer's Island	55
De Spencer's Island à Parrsboro'.....	25
De Parrsboro' à Bass River.....	20
De Bass River à Kingsport.....	25
De Kingsport à Canning.....	5
De Canning à Wolfville.....	8
	133

RAPPORTS DU TRAFIC

Année de calendrier.	Nombre de voyages complets.	Passagers transportés.		Fret transporté, (tonneaux).	Bestiaux.	Malles.	Subvention payée.
1911.....	69	Retour Aller	137 146	3,647 1,421	Aucun.	Aucune.	$5,105 35
		Total	283	5,068			

226.

SAINT-JEAN ET PORTS DU BASSIN CUMBERLAND.

HARBINGER STEAMSHIP COMPANY, LIMITED.

Contrat n° 59.

Crédit 212.—Service de paquebot entre Saint-Jean et les ports du bassin de Cumberland.

1911-12..... $3,000
1912-13..... $3,000

Ce service est fait par la Harbinger Steamship Company, Limited, de la rivière Hébert, comté de Cumberland, N.-E., en vertu d'un contrat daté le 4 février 1911, expiré à la clôture de la navigation en 1911. Les principales conditions, à part celles communes à tous les contrats, sont les suivantes :—

Service et ports d'escale.

1. Aussitôt que possible après l'ouverture de la navigation en la présente années c'est-à-dire aussitôt que la glace permettra à un steamer de circuler sur la route ci-après, nommée, les entrepreneurs affecteront leur steamer *Harbinger*, de 108 tonneaux, bruts, à un service sur la route entre la cité de Saint-Jean et les ports de la province, du Nouveau-Brunswick, et les ports de Minudie et Joggins, comté de Cumberland, dans la province de la Nouvelle-Ecosse, et les ports de Riverside et Harvey, comté d'Albert, dans la province du Nouveau-Brunswick, et devront au moyen dudit steamer *Harbinger* continuer à faire et maintenir un service hebdomadaire régulier entre la cité de Saint-Jean et tous les divers ports ci-dessus mentionnés, revenant de ces ports à la cité de Saint-Jean ; pourvu, cependant, qu'un arrêt au quai de Pointe Amherst ne soit nécessaire que s'il y a du fret à prendre ou à livrer à cet endroit.

Cessation du contrat.

2. Ce contrat demeurera en force jusqu'à la clôture de la navigation en l'année 1909, à moins qu'il ne soit terminé plus tôt en vertu des dispositions de l'article 19 de ce contrat.

Quais du gouvernement.

L'article 3 pourvoit à l'arrêt aux quais du gouvernement, quand la chose sera possible.

DOC. PARLEMENTAIRE No 10e

Subvention : $3,000.

4. La subvention est de $3,000, payable comme suit : le premier jour de juillet, $1,000 ; le premier jour de septembre, $1,000 ; et $1,000 à la clôture de la navigation et à l'achèvement du service entrepris par les présentes.

Transport des malles.

L'article 5 du contrat pourvoit au transport des malles.

DESCRIPTION DU NAVIRE.

Nom.	Dimensions.			Tonnage.			Places pour passagers.	Chevaux-vapeur.	Vitesse.	Construit.		
	Longueur.	Largeur.	Profondeur.	Net	Brut.	Capacité.				À	En	En
	Pieds.	Pieds.	Pieds.						nœuds			
Harbinger.....	97	20	8·4	46	108	100	46	16	8	Shelburne, N.-E.	1901	Bois.

Distances.

	Milles.
De Saint-Jean à Harvey	75
Harvey à Riverside.....	4
Riverside à Joggins	13
Joggins à Amherst-Point.....	18
Amherst-Point à Minudie.....	3
Minudie à River-Hebert	8
	121

RAPPORTS DU TRAFIC.

Année de calendrier.	Nombre de voyâges complets.	Passagers.	Fret transporté, (tonneaux).	Bestiaux.	Malles.	Subvention payée.
1909	39	Aucun.	1,243	Aucun.	Aucune.	$3,000
1910	38	40	3,055	Aucun.	Aucune.	3,000
1911	35	Retour 14 Aller 12 Total 26	85 1,865 1,950	Aucun.	Aucune.	3,000

227.

SAINT-JEAN, WESTPORT ET AUTRES PORTS INTERMÉDIAIRES.

INSULAR STEAMSHIP COMPANY, LIMITED.

Contrat n° 42.

Crédit 227—Service de paquebot entre Saint-Jean, Westport et autres ports intermédiaires.

1911-12	$1,500
1912-13	$1,500

Ce service est fait par la Insular steamship Company, Limited, de Westport, N.-E., en vertu d'un contrat daté le 10 mai 1911, expirant le 31 mars 1912. Les conditions principales de ce contrat, à part celles communes à tous les contrats, sont comme suit :—

Fréquence du service—Ports d'escale.

1. Les entrepreneurs ayant, avant le premier jour d'avril dernier, affecté leur steamer à hélice, le *Wesport III*, vaisseau de 101 pieds de longueur, de 21 pieds de largeur, d'une profondeur de 9 pieds, d'une jauge brute enregistrée de 140 tonneaux, avec aménagements convenables pour messieurs et dames, à un service entre Saint-Jean, dans la province du Nouveau-Brunswick, et Westport et Yarmouth, dans la province de la Nouvelle-Ecosse, y compris les voyages déjà faits depuis le premier jour d'avril dernier expiré, feront, avant le trente et unième jour de mars prochain, après la date de ces présentes, avec ledit steamer, au moins quarante-quatre voyages réguliers entre lesdits ports et retour, arrêtant à chaque voyage des deux côtés à Freeport, Tiverton, Little River, Mint-Cove, Sandy-Cove, Weymouth et Meteghan, à moins que la glace ne l'en empêche, à laquelle date ce contrat sera terminé et cessera d'être en force, à moins qu'il ne soit terminé plus tôt en vertu des prévisions de la clause 9 des présentes.

Quais du gouvernement.

2. En considération de la subvention stipulée aux présentes, les entrepreneurs conviennent d'arrêter à tous les quais du gouvernement lorsque la chose est possible et lorsqu'on peu arriver à ces quais.

Navire supplémentaire.

3. Les entrepreneurs conviennent que leur navire ne sera pas retiré du parcours durant les mois de décembre, janvier, février et mars, pendant la durée de ce contrat, à moins qu'il ne devienne nécessaire de retirer le vapeur *Westport III* du parcours durant lesdits mois, en vue de lui faire des réparations absolument nécessaires, les entrepreneurs convenant alors de fournir un steamer supplémentaire de même capacité ou environ, pourvu que ce steamer supplémentaire puisse être employé à un taux tel que les dépenses brutes occasionnées par la fourniture de ce steamer supplémentaire ne dépasseront pas $1,000 par mois.

Subvention : $2,500 par année.

La subvention est de deux mille cinq cents dollars ($2,500) payable en versements de six cents vingt-cinq dollars ($625), durant chacun des mois de juillet, octobre, janvier et avril prochain après la date des présentes.

DOC. PARLEMENTAIRE No 10e

DESCRIPTION DU PAQUEBOT.

Nom.	Dimensions.			Tonnage.			Places pour passagers.	Chevaux-vapeur.	Vitesse, nœuds.	Construit.		
	Longueur.	Largeur	Profondeur.	Net.	Brut.	Capacité				À	En	En
	Pieds.	Pieds.	Pieds.									
Westport III.. ..	101	21	9	49	140	70	35	24	10	Shelburne	1903	Bois.

Distances.

	Milles.
De St-Jean à Tiverton	51
Tiverton à Westport	11
Westport à Meteghan	8
Meteghan à Yarmouth	30
	100
De Westport à Freeport	1
Freeport à Tiverton	11
Tiverton à Little River	7
Little River à Mink Cove	2½
Mink Cove à Sandy Cove	2½
Sandy Cove à Weymouth	8
	32

RAPPORTS DU TRAFIC.

Année de calendrier.	Nombre de voyages complets.	Passagers transportés	Fret transporté, (tonneaux).	Bestiaux.	Malles.	Subvention payée.
1907	43	1,800	1,790	Aucun.	Aucune.	$1,500
1908	51	2,198	2,600	Aucun.	Aucune.	1,500
1909	46	2,110	1,475	Aucun.	Aucune.	1,500
1910	48	2,140	1,320	Aucun.	Aucune.	1,500
1911	47	Retour 959 Aller 1,031 Total 1,990	1,160 410 1.570	Aucun.	Aucune.	2,250

228.

SAINT-JEAN, HALIFAX, INDES OCCIDENTALES ET AMÉRIQUE DU SUD.

PICKFORD ET BLACK.

Contrat n° 9.

Crédit 218.—Une ligne ou des lignes de paquebot, pour faire le service entre Saint-Jean et Halifax, ou l'un ou l'autre, et les Indes Occidentales ou l'Amérique du Sud.

1911-12	$79,500
1912-13	$79,500

Le service de Demerara est fait en vertu d'un contrat conclu avec MM. Pickford et Black, d'Halifax, N.-E., portant la date du 27 avril 1911 et qui doit expirer le 30 juin 1912. Les principales conditions du contrat, à part celles communes à tous les contrats, sont les suivantes :—

Terme du contrat.

1. Le premier jour de juillet prochain après la date de ces présentes, les entrepreneurs devront affecter au service entre le port de Saint-Jean, dans la province du Nouveau-Brunswick, et le port d'Halifax, dans la province de la Nouvelle-Ecosse, comme ports de départ dans la Puissance du Canada, et Georgetown, dans la Guyane anglaise, comme port d'arrivée, un nombre suffisant de paquebots, enregistrés en Grande-Bretagne et qui devront avoir l'approbation du Ministre, et devront, avec lesdits steamers, jusqu'au 30 juin 1912, accomplir le service suivant, commençant soit du port d'Halifax ou du port de Saint-Jean, au choix des entrepreneurs, savoir :—

Fréquence du service.

(*a*) Les départs d'Halifax devront être à intervalles réguliers de onze (11) jours, avec escale aux Bermudes, St-Kitts, Antigua, Barbados, Trinidad et Demerara, et retour alternativement à Halifax et à Saint-Jean, faisant escale, au retour, à Trinidad, Barbados, et telles des Antilles anglaises qu'il pourra, de temps à autre, être jugé nécessaire par les entrepreneurs, dans l'intérêt du commerce.

(*b*) Les départs de Saint-Jean seront à intervalles de vingt-deux (22) jours, avec escale à Halifax, aux Bermudes, St-Kitts, Antigua, Barbados, Trinidad, pour Demerara, et retour à Saint-Jean, avec escale, au retour, à Trinidad, Barbados et Bermuda, et telles autres des Antilles anglaises qu'il pourra, de temps à autre être jugé nécessaire par les entrepreneurs, dans l'intérêt du commerce.

Enregistrement, vitesse, aménagement, etc., de paquebots.

4. Les steamers employés à ce service devront être des vapeurs britanniques d'au-moins 1,000 tonnes, enregistrés, et devront être des navires à vapeur, bons, solides et efficaces, de force et de vitesse convenable, munis de machines à vapeur de première qualité, et de toute façon, convenables à l'exécution du service, et devront pouvoir se maintenir et maintiendront, en faisant ce service, une vitesse non inférieure à 10 nœuds à l'heure, et devront être pourvus de tous accessoires pour la réception, l'arrivage et le transport de la cargaison.

DOC. PARLEMENTAIRE No 10e

Transport des malles.

Une clause du contrat pourvoit au transport des malles.

Escales à des ports étrangers.

12. Les steamers affectés à l'exécution des clauses de ce contrat ne devraient dans aucun de leurs voyages, à l'aller ou au retour, faire escale à un port étranger non spécifié dans ce contrat.

Subvention : $65,700 par an.

18. La subvention annuelle est de soixante-cinq mille sept cents dollars ($65,700), payable comme suit : le dernier jour de chacun des mois de la durée de ce contrat, la somme de cinq mille quatre cent soixante quinze dollars ($5,475).

DESCRIPTION DES PAQUEBOTS.

Nom.	Dimensions.			Tonnage.			Places pour passagers.			Compartiments frigorifiques.	Chevaux-vapeur.	Vitesse, nœuds.	Construit.		
	Longueur.	Largeur.	Profondeur	Net.	Brut.	Capacité.	1re classe.	2e classe.	3e classe.				À	En	En
	pds.	pds.	pds.							p. c.					
Ocamo.....	300·1	33·8	25·0	1,228	1,910	2,250	44	27	Tel qu'exigé.	Auc	229	11	Glasgow....	1877	Fer.
Oruro.....	301·5	33·2	25·1	1,249	1,919	2,500	40	24		Auc	233	11	Glasgow....	1878	Fer.
Sobo.....	345·0	44·0	23·2	2,313	3,652	4,500	58	24		Auc	370	12½	Whiteinch..	1899	Acier.
Almeriana...	324·8	40·2	25·1	1,824	2,906	4,302				Auc	349	12	Middlesboro'	1889	Acier.
Luristan.....	358	44·9	24·3	2,072	3,286	5,364	18	....	....	Auc	364	11	Port Glasgow.	1906	Acier.
Rhodesian....	330	41 3	29·7	2,054	3,192	4,750	Auc	....	....	Auc	329	11	Hebburn-on-Tyne.....	1890	Acier.
Cromarty.....	300	41·5	27·2	1,735	2,741	4,715	Auc	....	....	Auc	229	10	Wellington Quay-on-Tyne.....	1892	Acier.

Distance.

	Milles.
De Halifax aux Bermudes.....	750
Bermudes à Montserrat.....	982
Montserrat à Sainte-Lucie.....	180
Sainte-Lucie à Saint-Vincent.....	55
Saint-Vincent aux Barbades.....	95
Barbades à Trinidad.....	205
Trinidad à Demerara.....	357
	2,624

De Demerara à Trinidad	357
Trinidad aux Barbades	205
Barbades à Saint-Vincent	95
Saint-Vincent à Sainte-Lucie	55
Sainte-Lucie à Dominica	83
Dominica à Montserrat	97
Montserrat à Antigua	38
Antigua à Saint-Kitts	60
Saint-Kitts à Bermude	925
Bermude à Saint-Jean	780
	2,695

RAPPORTS DU TRAFIC.

Année de calendrier.	Nombre de voyages complets.	Nombre de passagers transportés.			Tonnes de fret transportées.		Bestiaux.	Malles.		Subvention payée.
1907	30	6,510			119,787		Pas de ment.	Pas de ment.		$63,510
		1re classe.	2e classe.	3e classe.						
					Tonnes poids.	Tonnes mesure.		Sacs fer. à clés.	Sacs liés.	
1908	30	1,558	1,065	1,738	36,113	79,154	86	52	3,833	$65,700
		Passengers.		4,361	Fret.	115,267				
1909	30	1,573	987	1,993	63,129	54,953	1,100	246	3,805	$65,700
		Passengers.		4,553	Fret.	118,082				
1910	30	1,595	1,170	2,748	66,474	82,800	390	463	3,225	
		Passengers.		5,513	Fret.	149,274				$65,700
1911	29	Retour 526	401	797	50,109	13,994	Aucune.	86	1,041	
		Aller 518	456	549	19,818	62,404	151	123	1,502	$65,700
		Total 1,044	857	1,346	69,927	76,398	151	209	2,543	
		Passagers.		3,247	Fret.	146,325				

229.

SAINT-STEPHEN, N.-B., PORTS DE LA RIVIÈRE SAINTE-CROIX, DEER ISLAND, CAMPOBELLO, ETC., ETC.

DEER ISLAND AND CAMPOBELLO STEAMBOAT COMPANY.

Contrat n° 31.

Crédit 229.—Service de paquebot, durant l'année 1910, entre Saint-Stephen, N.-B., Ports de la Rivière Sainte-Croix, Deer Island, Campobello et les îles intérieures, Passamaquoday Bay et La-Tête ou Black Bay.

1911–12	$3,000
1912–13	$3,000

DOC. PARLEMENTAIRE No 10e

Ce service est fait par la Deer Island and Campobello Steamship Company, de St-Stephen, N.-B., en vertu d'un contrat portant la date du 28 juillet 1911 expiré le 31 décembre 1911. Les principales conditions de ce contrat, à part celles communes à tous les contrats, sont les suivantes :

Termes du contrat.

Les entrepreneurs ayant, au premier jour de janvier dernier, mis le steamer *Viking* sur la route entre La-Tête et St-Stephen, tous deux dans la province du Nouveau-Brunswick, ont maintenu et continueront de maintenir, jusqu'au trente et unième jour de décembre de l'année mil neuf cent onze, le service suivant :—

Fréquence du service—Ports d'escale.

Du premier janvier au premier mai, et du premier novembre au trente et un décembre de chaque année, pendant la durée de ce contrat, deux voyages aller et retour chaque semaine entre La-Tête et St-Stephen, arrêtant en route en allant de même qu'en revenant à Black-Bay, Lord's-Cove, Richardville, Leonardville, Wilson's-Beach, Welch-Pool, Eastport (Maine), Indian-Island, Fairhaven et St-Andrews ; et du premier mai au premier novembre, trois voyages complets aller et retour chaque semaine entre lesdits ports, arrêtant en allant et revenant aux endroits susmentionnés ; mais toutefois, le Ministre pourra autoriser tous changements dans le service ci-dessus décrit qui ne seront pas incompatibles avec le crédit affectant le paiement de la subvention.

Quais du gouvernement.

3. En considération de la subvention stipulée aux présentes, les entrepreneurs conviennent d'arrêter à tous les quais du gouvernement lorsque la chose est praticable et lorsqu'on peut arriver à ces quais.

État du S. S. Viking.

4. Il est en outre compris et convenu que si le steamers *Viking* n'était pas dans un état suffisamment bon pour subir une inspection satisfaisante quand l'exigeraient le ou les officiers à ce désignés par le ministère de la Marine et des Pêcheries, durant l'été prochain, ce contrat sera immédiatement annulé, à moins que les entrepreneurs ne puissent, dans un temps raisonnable effectuer telles réparations que ledit ou lesdits officiers jugeront nécessaires pour rendre le navire sûr et en état de tenir la mer à tous les points de vue.

Subventions : $3,000 par année.

La subvention est au taux de ($3,000) trois mille dollars par année, payable comme suit : Une somme de mille cinq cents dollars ($1,500) au premier jour de juillet, et la balance de mille cinq cent dollars (1,500) à l'achèvement du service de chaque année pendant la durée de ce contrat.

Transport des malles.

L'article 6 du contrat pourvoit au transport des malles.

DESCRIPTION DES PAQUEBOTS.

Nom.	Dimensions.			Tonnage.			Places pour Passagers.	Chev.-vapeur.	Vitesse.	Construit.		
	Longueur.	Largeur	Profondeur.	Net.	Brut.	Capacité.				À	En	En
	Pieds.	Pieds.	Pieds.			Pas de mention.			Nds	Ashtabula, Ohio.		Bois.
Viking.....	75	21	6.3	86	127		145	17	10		1891	

Distances.

	Milles.
De St-Stephen à St-Andrews	16
St-Andrews à Fairhaven	8
Fairhaven à Indian Island	4
Indian Island à Eastport	2
Eastport à Welshpool	2
Welshpool à Wilson's Beach	4
Wilson's Beach à Léonardville	3
Léonardville à Richardville	2
Richardville à Lord's Cove	1
Lord's Cove à La Tête	5
Lord's Cove à Back Bay	7

RAPPORTS DU TRAFIC.

Année de calendrier.	Nombre de voyages complets.	Passagers transportés.	Fret transporté, (tonneaux).	Bestiaux.	Malles.	Subvention payée.
1907	156	9,200	2,530	Pas de mention.	Pas de mention.	$3,000
1908	156	8,392	1,210	Aucun.	3,232 sacs.	3,000
1909	156	7,124	1,318	Aucun.	3½ sacs. 4,980 sacs. 78 sacs.	3,000
1910	167	6,880	1,180	Aucun.	5,252 sacs.	3,000
1911	156	Ret. 2,992 Aller 3,761	178 1,042	Aucun.	2,255 sacs. 2,335 "	3,000
		Total 6,753	1,220	.....	4,590 sacs.	.....

230.

SYDNEY ET BAY ST-LAWRENCE.

NORTH SHORE STEAMSHIP COMPANY, LIMITED.

Contrat n° 33.

Crédit 230.—Service de paquebot, durant la saison de 1910, entre Sydney et Bay St. Lawrence, faisant escale aux ports intermédiaires.

1911-12	$6,500
1912-13	$6,500

Ce service est fait par la North Shore Steamship Company, Limited, de Sydney, N.-E., en vertu d'un contrat en date du 15 juillet 1911, expiré à la clôture de la navigation, en 1911. Les principales conditions du contrat, à part celles communes à tous les contrats, sont les suivants :

DOC. PARLEMENTAIRE No 10e

1. Les entrepreneurs, à l'ouverture de la navigation précédant la date des présentes, c'est-à-dire, aussitôt que la glace a permis de naviguer, ayant affecté leur steamer *Aspey*, de 350 tonneaux de jauge brute et de 200 tonneaux de jauge nette à un service entre Sydney et Ste. Anne's-Bay et Bay St. Lawrence et, depuis cette date, ayant maintenu ce service, continueront de faire avec ledit steamer le service suivant :—

Fréquence du service—Ports d'escale.

Depuis l'ouverture de la navigation tel que susdit, jusqu'au quinzième jour de juin et du quinzième jour d'octobre à la clôture de la navigation, c'est-à-dire, jusqu'à ce que la glace empêche un steamer de voyager sur ces routes, un voyage complet, aller et retour, chaque semaine, entre Sydney et Ste. Anne's-Bay, arrêtant en allant et revenant à North-Sydney, Breton-Cove, Englishtown et North-River ; et un voyage complet, aller et retour, chaque semaine, entre Sydney et Baie St. Lawrence, arrêtant en allant et revenant à North-Sydney, Ingonish, Neil's-Harbour, Aspey-Bay et Cape-North; et du quinzième jour de juin jusqu'au quinzième jour d'octobre deux voyages complets, aller et retour, chaque semaine, entre Sydney et Ste. Anne's-Bay, avec des arrêts comme susdits ; et deux voyages complets, aller et retour, chaque semaine, entre Sydney et Neils'-Harbour, arrêtant en allant et revenant à North-Sydney et Ingonish, un voyage devant être prolongé chaque semaine jusqu'à Bay St. Lawrence avec arrêts à Aspey-Bay et Cape-North.

Changements dans le service.

2. Le ministre pourra autoriser tous changements dans le service ci-dessus décrit qui ne seront pas incompatibles avec les termes du crédit pourvoyant au paiement de la subvention.

Cessation du contrat.

3. Ce contrat demeurera en force jusqu'à la clôture de la navigation de l'année mil neuf cent onze, c'est-à-dire jusqu'à ce que la glace ne permette plus de conduire le navire sur ledit parcours.

Quais du gouvernement.

4. En considération de la subvention stipulée aux présentes, les entrepreneurs conviennent d'arrêter à tous les quais du gouvernement lorsque la chose est praticable et lorsqu'on peut arriver à ces quais.

Subvention : $6,500 par année.

5. La subvention est de six mille cinq cents dollars ($6,500), payable trimestriellement, soit la somme de seize cent vingt-cinq dollars ($1,625) le dernier jour des mois de juin, août et octobre, et à l'achèvement du service, à la clôture de la navigation, en la présente année.

Transport des malles.

L'article 8 du contrat pourvoit au transport des malles.

DESCRIPTION DU PAQUEBOT.

Nom.	Dimensions.			Tonnage.			Places pour passagers.	Chevaux-vapeur.	Vitesse—nœuds.	Construit.		
	L'gueur Pieds.	Largeur. Pieds.	P'f'deur Pieds.	Net	Brut	Capacité.				À	En	En
Aspy...	113	25	8.5	99	215	250	250	42	10	Shelburne N.-E.	1910	Bois.

Distances.

	Milles.
De Sydney à North-Sydney	5
" Breton-Cove	27
" Englishtown	39
" North-River	43
" Ingonish	35
" Neil's-Harbour	47
" Aspy-Bay	59
" Cape-North	70
" Bay St. Lawrence	85

RAPPORTS DU TRAFIC.

Année de calendrier.	Nombre de voyages complets.	Nombre de passagers transporté.	Fret transporté, (tonneaux.)	Bestiaux.	Malles.	Subvention payée.
*1907....	110	2,766	1,567	Pas de mention.	Aucun.....	$ 1,500
*1908....	123	3,863	1,945	183	Aucun.....	1,500
1909.....	.....	2,875	475	Aucun.	Aucun.....	6,500
1910....	116	2,115	645	80	Aucun.....	6,500
1911....	57	Retour 710	95	30	.....	
Ouvert Nov. au 31 août.		Aller 756	204	Aucun.	Aucun.....	3,250
		Total, 1,466	199	30	.....	

*Le service a été fait par la Bras-d'Or Steamboat Co., de North-Sydney, en 1907 et 1908.

231.

SYDNEY ET WHYCOCOMAGH.

BRAS-D'OR STEAMBOAT COMPANY, LTD.

Contrat n° 34.

Crédit 231–Service de paquebot, pendant la saison de 1912, entre Sydney et Wycocomagh.

1911-12	$3,000.
1912-13	$3,000.

Ce service est fait par la Bras-d'Or Steamboat Company, Limited, de North-Sydney, N.-É., en vertu d'un contrat daté le 21 juillet 1911, expiré à la clôture de la navigation en 1911. Les principales conditions de ce contrat, à part celles communes à tous les contrats, sont les suivantes :—

1. Les entrepreneurs, à l'ouverture de la navigation de l'année des présentes, c'est-à-dire aussitôt que la glace a permis de mettre un steamer sur la route, ayant affecté leur paquebot le *Marion* au service entre Sydney et Whycocomagh, et ayant maintenu ce service, ils continueront de faire avec ledit steamer, ou tout autre qui pourra satisfaire le Ministre, le service suivant :

Fréquence du service—Ports d'escale.

De l'ouverture de la navigation du 15 juin, et du 15 octobre à la clôture de la navigation de chaque année, deux voyages complets, aller et retour, chaque semaine ; et du 15 juin au 15 octobre trois voyages complets, aller et retour, chaque semaine, entre Sydney et Whycocomagh, arrêtant en allant et revenant à North-Sydney, Big-Bras-d'Or, New-Campbellton, Boullarderie, Ross' Ferry, Big Harbour, Hemp-Head, Baddeck, Washabuck Centre, Nyanza et Little Narrows.

Changements dans le service.

2. Le Ministre pourra autoriser tous changements dans le service ci-dessus décrit. qui ne seront pas incompatibles avec le crédit pourvoyant au paiement de la subvention,

Quais du gouvernement.

3. En considération de la subvention stipulée aux présentes, les entrepreneurs conviennent d'arrêter à tous les quais du gouvernement, lorsque la chose est praticable et lorsqu'on peut arriver à ces quais.

Subvention : $3,000 par année.

La subvention est de ($3,000) trois mille dollars par année, payable, la moitié, ou une somme de quinze cents dollars ($1,500) le 15 d'août et la balance, ou la somme de ($1,500) quinze cents dollars, à l'achèvement du service, ainsi que prescrit au contrat.

Transport des malles.

L'article 6 du contrat pourvoit au transport des malles.

DESCRIPTION DES PAQUEBOTS.

Nom.	Dimensions.			Tonnage.			Places pour passagers.	Chevaux-vapeur.	Vitesse.	Construit.		
	Longueur.	Largeur	Profondeur.	Net.	Brut.	Capacité.				À	En	En
	Pieds.	Pieds.	Pieds.						Nœuds.			
Marion.	150	26·5	8	269	478	100	400	49	12	New York U.S.A.	1876	Bois.

Distances.

	Milles.
De Sydney à North Sydney	5
North Sydney à Big Bras d'Or	20
Big Bras d'Or à New Campbellton	2
New Campbellton à Boularderie Centre	7
Boularderie Centre à Ross Ferry	7
Ross Ferry à Big Harbour	2
Big Harbour à Kempt Head	6
Kempt Head à Baddeck	5
Baddeck à Washabuck	5
Washabuck à Nyanza	6
Nyanza à Little Narrows	10
Little Narrows à Whycocomagh	7
	82

RAPPORTS DU TRAFIC.

Année de calendrier.	Nombre de voyages complets.	Passagers transportés.	Fret transporté, (tonneaux).	Bestiaux.	Malles.	Subvention payée.
1907	83	4,032	1,241	Pas de mention.	Aucune.	$1,000
1908	82	4,007	1,242	2,860	Aucune.	1,000
1909	85	4,496	1,437	3,102	Aucune.	2,000
1910	88	6,049	1,403	4,226	Aucune.	3,000
1911	78	Retour 3,193	786	4 542	Aucune.	3,000
		Aller 2,858	904	196	Aucune.	3,000
	Total	6,051	1,690	4,738		

232.

DE SYDNEY, AUTOUR DE L'ILE DU CAP BRETON.

THE MERCHANTS' TRANSPORTATION COMPANY.

Contrat n° 68.

Crédit 232.—Service de navire à vapeur, de North-Sydney, N.-E., autour de l'Ile du Cap Breton, et retour à Sydney.

1911-12 ..... $5,000
1912-13 ..... $5,000

Ce service a été fait par la Merchants' Transportation Company, de Sydney, N.-E., aux termes d'un contrat daté du 28 juin 1911, expiré à la clôture de la navigation en 1911.

Les clauses principales de ce contrat étaient comme suit :—

Service.

1. Les entrepreneurs ayant, à l'ouverture de la navigation de l'année présente, placé leur steamer le *Weymouth*, de 154 tonneaux brut, et de 106 tonneaux net sur le parcours ci-après décrit, partant de Sydney, N.-E., autour de l'Ile du Cap Breton et retour à Sydney, et ayant maintenu ce service, continueront à maintenir le service ci-après décrit, comme suit :

Départ du port Sydney, avec escale aux ports de North Sydney, Port Morien, Mainadieu, Louisbourg, Gabarus, L'Ardoise, Petit de Grat, Arichat, Mulgrave, Port Hood, Mabou, Margaree, Grand Etang, Chéticamp, Pleasant Bay, Baie Saint-Laurent, Cape North, Neil's Harbour, Ingonish, avec retour à North Sydney et Sydney, la fréquence du service devant comprendre du 15 juin au 15 septembre, un voyage hebdomadaire ; et un voyage tous les dix jours, de l'ouverture de la navigation au 15 juin, et du 15 septembre à la clôture de la navigation.

Terme du contrat.

2. Ce contrat continuera à être en force, et à être effectif, à moins qu'il ne soit terminé plus tôt, aux termes de l'article 18 dudit contrat, jusqu'à la clôture de la navigation, dans l'automne ou l'hiver de l'année présente, ou il cessera et prendra fin, à moins qu'il ne soit renouvelé pour une autre année, au choix du Ministre.

Quais du gouvernement.

3. En considération de la subvention ci-stipulée, les entrepreneurs conviennent d'arrêter à tous les quais du gouvernement, quand la chose pourra se faire, et que ces quais seront accessibles.

Subvention : $5,000 par an.

4. La subvention est de $5,000 par an, payable comme suit : Le 1er août prochain, $2,500, et à la clôture de la navigation de la présente année, une autre somme de $2,500.

Malles.

L'article 7 du contrat pourvoit au transport des malles.

DESCRIPTION DES PAQUEBOTS.

Nom.	Dimensions.			Tonnage.			Places pour passagers.			Chevaux-vapeur.	Vitesse, nœuds.	Construit.		
	Longueur.	Largeur.	Profondeur.	Net.	Brut.	Capacité.	1ere classe.	2e classe.	3e classe.			À	En	En
	pds.	pds.	pds.											
Weymouth...	102.7	19	7.6	106	154	100	100	Auc	Auc	26	9	Weymouth, N.S.	1890	Bois.

Distance.

De Sydney à North Sydney	5
North Sydney à Port Morien	26½
Port Morien à Mainadieu	12½
Mainadieu à Louisburg	14
Louisburg à Gabarus	11
Gabarus à L'Ardoise	45½
L'Ardoise à Petit de Grat	14
Petit de Grat à Arichat	7
Arichat à Mulgrave	18
Mulgrave à Port Hood	26
Port Hood à Mabou	10
Mabou à Margaree	30
Margaree à Grand Etang	8
Grand Etang à Cheticamp	9
Cheticamp à Pleasant Bay	15
Pleasant Bay à Bay St. Lawrence	21
Bay St. Lawrence à White Point	14
White Point à Neil's Harbour	5½
Neil's Harbour à Ingonish	9
Ingonish à North Sydney	30½
	331½

RAPPORTS DU TRAFIC.

Année de calendrier.	Nombre de voyages complets.	Nombre de passagers transportés.	Tonnes de fret transportées.		Bestiaux.	Malles.		Subvention payée.
			Poids.	Mesure.		Sacs fermés à clés.	Sacs liés.	
1911		Retour 67	30	100	Aucun.			
	22	Aller 61	60	125	5			$5,000
		Total, 128	90	225	5	Aucun.	Aucun.	

233.

VICTORIA ET SAN FRANCISCO.

PACIFIC COAST STEAMSHIP COMPANY.

Contrat n° 10.

Crédit 233.—Service de paquebots entre Victoria et San Francisco.

1911–12	$3,000
1912–13	$3,000

Ce service est, dans un sens, fait en vertu des termes de l'Acte de Confédération qui pourvoyait à ce qu'un service de vapeurs fût maintenu entre Victoria et San Francisco, qui était alors le seul mode de voyage ou de transport des malles, mais depuis quelques années la nécessité d'un service, comme ligne de malles, a cessé de se faire sentir, vu que les lettres expédiées par la malle sont invariablement transportées par le chemin de fer, et il n'y a que les journaux et autres colis semblables qui sont transportés en petites quantités par les steamers.

Ce service est actuellement fait par la Pacific Coast Steamship Company, de San Francisco, représentée par MM. R. P. Rithet et Cie, Limitée, de Victoria, C.-A., en vertu d'un contrat en date du 23 février 1910, et expirant le 31 mars 1913. Les principales clauses de ce contrat, à part celles communes à tous les contrats, sont comme suit :—

Terme du contrat.

1, Les entrepreneurs, le ou avant le premier jour d'avril de l'année présente, affecteront leurs steamers *Queen*, de 2,727 tonneaux, *City of Puebla*, 2,623 tonneaux, et *Umatilla*, de 3,069 tonneaux, à un service entre la cité ou port de San Francisco susdit et la cité ou port de Victoria aussi susdit, et avec lesdits steamers maintiendront depuis cette date un service régulier entre les cités ou ports susdits, partant de, et revenant à, chacun de ces ports à intervalles de pas moins de sept jours, ils devront continuer de la même manière à maintenir avec ces steamers, ou avec tels autres steamers que le ministre pourra approuver, ce service jusqu'au trente et unième jours de mars, mil neuf cent treize, à moins que ce contrat ne soit résilié plus tôt en vertu des dispositions de l'article 16 du contrat ; ou à moins que lesdits steamers cessent, avant cette date, d'arrêter régulièrement à Victoria susdit, auquel cas ce contrat expirera et cessera d'être en opération.

Subvention : $3,000 par année.

La subvention est au taux de trois mille dollars ($3,000) par année, payable comme suit, savoir : mille dollars ($1,000) les premiers jours d'août et décembre suivant la date de ces présentes ; et mille dollars ($1,000) au premier jour d'avril de l'année mil neuf cent onze ; lesdits paiements devant continuer à se produire le premier jour desdits mois, pendant la durée de ce contrat.

Transport des malles.

L'article 4 du contrat pourvoit au transport des malles.

DESCRIPTION DES PAQUEBOTS.

Nom.	Dimensions.			Tonnage.			Places pour passagers.		Comp. frigorifique.	Chevaux-vapeur.	Vitesse, nœuds.	Construction.		
	Longueur.	Largeur.	Profondeur.	Net.	Brut.	Contenance.	1ère classe.	2e classe.				Lieu.	Année.	Mat.
	pds.	pds.	pds.						p. c.					
Queen	331	38	12	1,672	2,728	2,000	225	125	Auc	479	14	Philadelphie, Pe. . .	1882	Fer.
City of Puebla	320	38·6	26	1,713	2,624	1,800	175	100	Auc	477	15	Philadelphie, Pe. . .	1881	Fer.
Umatilla	310	40·6	22	2,168	3,070	2,000	165	125	Auc	336	14	Chester, Pe.	1881	Fer.
Governor	391	48·2	19·7	2,401	5,250	3,000	210	120	Auc	679	15	Camden, N.J. . . .	1907	Acier.
President	391	48	19·7	2,393	5,218	3,000	210	120	Auc	601	15	"	1906	Acier.
State of California	306	38·6	24·4	1,260	2,266	1,200	100	100	Auc	403	13	Philadelphie, Pe. . . .	1878	Fer.

Distance.

La distance entre Victoria, C.-A., et San-Francisco, E.-U., est de 750 milles.

RAPPORTS DU TRAFIC.

Année de calendrier.	Nombre de voyages complet.	Passagers transportés.	Fret transporté, (tonneaux.)		Bestiaux.	Malles.		Subvention payée.
			Poids.	Mesure		Sacs à cadenas	Sacs liés.	
1907	72	2,048	6,768		Aucun.	Pas de mention.		$3,000 00
1908	71							
1909	57	2,672	5,239	1,230	Aucun.	79		3,000 00
1910	55	1 930	2,163	5,225	Aucun.	Aucun.	Aucun.	3,000 00
		1,970	2,130	6,230	Aucun.	Aucun.	Aucun.	3,000 00
		Retour 1,094	1,967	5,686	Aucun.	Aucun.	Aucun.	3,000 00
		Aller 956	629	250				
1911	56	Total 2,050	2,596	5,936				

234.

VICTORIA, VANCOUVER, PORTS INTERMEDIAIRES ET SKAGWAY—VICTORIA ET COTÉ OUEST DE L'ILE VANCOUVER.

CANADIAN PACIFIC RAILWAY COMPANY.

Contrat n° 28.

1911-12 . . . . . $12,500
1912-13 . . . . . $12,500

Ce service est fait par la Canadian Pacific Railway Company en vertu d'un contrat portant la date du 11 février 1911. Ce service expire le 31 mars 1912.

Les principales conditions de ce contrat, à part celles communes à tous les contrats, sont les suivantes :

1. Les entrepreneurs, le premier jour d'avril prochain, suivant la date des présentes mettront les steamers nécessaires pour faire convenablement les services ci-après spécifiés de telles classes quant à la grandeur, la vitesse et l'équipement à satisfaire le Ministre ; et depuis cette date, continueront pendant la durée de ce contrat, à affecter lesdits steamers aux services de la manière suivante, c'est-à-dire :—

Entre Victoria, province de la Colombie-Anglaise, et Skagway, en Alaska, avec escale à Vancouver, Port-Essington, Prince Rupert, Port-Simpson et Ketchikan.

Départ.

2. Il devra être accompli, entre les ports terminus ci-dessus mentionnés, pendant la période définie par cet arrangement, quatre voyages complets, aller et retour durant chacun des mois de juin, juillet, août, septembre et octobre, deux voyages complets aller et retour, durant chacun des mois de novembre, décembre, janvier et février, et au moins trois voyages complets, aller et retour durant les mois de mars, avril et mai. Les jours de départ de Victoria seront tels qu'approuvés par le Ministre, et en cas de changement, ce changement devra être dûment annoncé au moins quinze jours d'avance.

Escales aux ports américains.

L'article 3 pourvoit à ce qu'on puisse faire escale aux ports américains ci-stipulés, en Alaska, dans les voyages aller, seulement.

Terme du contrat.

4. Cet arrangement demeurera en force et aura effet jusqu'au 31 mars 1912, à moins qu'il ne soit plus tôt résilié, suivant l'article 19 du contrat.

Malles.

L'article 7 pourvoit au transport des malles sans autre paiement que la subvention ci-mentionnée, ou déjà prévue par le Ministre des Postes.

Subvention : $12,500 par an.

20. La subvention est payable au taux de $12,500 par an, en versements égaux de $3,125, le premier jour de juillet, octobre, janvier et avril qui s'écouleront durant la période d'un an fixée par le contrat.

Description des paquebots.

Nom.	Dimensions.			Tonnage.			Places pour passagers.			Compartiments frigorifiques.	Chevaux-vapeur.	Vitesse, nœuds.	Construit.		
	Longueur.	Largeur.	Profondeur.	Net.	Brut.	Capacité.	1ere classe.	2e classe.	3e classe.				À	En	En
	pds.	pds.	pds.							PC.					
Princess Charlotte..	330·0	46·7	23·7	1,999	3,844	500	274	..	....	Auc	795	20	Glasgow	1908	Acier.
Princess Victoria..	300·0	40·5	15·2	428	1,943	400	168	60	....	Auc	434	20	North Shields...	1903	"
Princess Ena..	195·1	38·2	14·8	827	1,368	250	....	....	....	Auc	75	12	Garston, Eng...	1907	"
Princess May.	249·0	33·2	17·7	892	1,717	500	160	..	70	Auc	287	15	N'castle-on-Tyne	1888	"
Princess Beatrice..	193·4	37·4	15·2	635	1,290	250	100	....	....	Auc	100	15	Victoria, B.C...	1903	Bois.
Princess Royal..	228·0	40·0	16·6	981	1,997	450	154	60	....	Auc	302	15	" ...	1907	"
Charmer.....	200·0	42·0	12·9	497	1,044	300	90	....	....	Auc	188	13	San Francisco, U.S.	1886	Acier.
Amur.....	216·0	28·1	11·2	370	907	300	60	....	60	Auc	170	12	Sunderland.....	1890	"
Otter.....	128·0	24·5	11·0	232	366	250	64	....	60	Auc	24	10	Victoria, B.C...	1900	Bois.
Tees.....	165	26	16	330	569	450	Pas de mention.			Auc	200	14	Thornaby-on-Tees.	1893	Acier.

Distances.

	Nœuds.
De Victoria à Vancouver.....	73
Vancouver à Port Essington.....	472
Port Essington à Prince Rupert.....	27
Prince Rupert à Port Simpson.....	36
Port Simpson à Ketchikan.....	66
Ketchikan à Skagway.....	307
	981

RAPPORTS DU TRAFIC.

Année de calendrier.	Nombre de voyages complets.	Passengers transportés.			Fret transporté, (tonneaux).		Bestiaux.	Malles.		Subvention payée.
1907		11,206			17,677		Pas de ment.	Aucune.		Pour tout le parcour, y compris le service de l'île de Vancouver. $ 17,500
1908		27,625			23,446		264	13,281		4,375
		1ère class.	2e class.	3e class.	Tonnes poids.	Tonnes mesure.		Sacs f. à clef.	Sacs liés.	
1909		23346	4427	2236	25,740	332	130	6,378	8,367	17,500
Total, passagers				30009	Fret.	26,072				
*1910		10052	1846	680	12,536	55	591	3,524	4,119	12,500
Total, passagers				12574	Fret.	12,591				
1911	Nord.	3092	622	402	4,029	308	75	1,141	4,032	
	Sud.	2363	487	254	3,743	18		1,131	1,667	9,375
1er janv. au 30 sept.	Total	5455	1109	656	7,772	326	75	2,252	5,689	(au 30 sept.)

* En 1910, le parcours 'A', seul, fut subventionné ; l'année précédente, les parcours A et B étaient compris dans les chiffres ci-dessus.
C'est la cause de la moindre importance du trafic indiqué pour 1910.

235.

VICTORIA ET LA COTE OUEST DE L'ILE VANCOUVER.

COMPAGNIE DU CHEMIN DE FER DU PACIFIQUE CANADIEN.

Contrat n° 63.

Crédit 235.—Service de paquebots entre Victoria et la côte ouest de l'Ile de Vancouver.

1911–12 ..... $5,000
1912–13 ..... $5,000

Ce service est fait par la compagnie du chemin de fer du Pacifique Canadien, aux termes d'un contrat daté du 13 février 1911, expirant le 31 mars 1912. Les principale clauses sont les suivantes :

Départs.

1. Les entrepreneurs affecteront, le 1er avril prochain suivant la date des présentes, les paquebots nécessaires à l'accomplissement convenable des services ci-après spécifiés, les dits navires devant être d'une classe, d'une capacité et d'un équipement que le ministre aura jugés satisfaisants ; et à partir de cette date, puis pendant la durée de ce contrat, conduisant ces paquebots sur les parcours, et de la façon ci-après décrits, savoir :

Quatre voyages complets, aller et retour chaque mois, d'avril à septembre, inclusivement, les départs, durant ces dits mois devant s'effectuer chaque mardi, savoir :—Deux voyages de Victoria à Clayoquot, et ports intermédiaires ; un voyage de Victoria à Quatsino, y compris Clayoquot et les ports intermédiaires ; et durant le reste de l'année, trois voyages complets aller et retour chaque mois—un à Holberg et les ports intermédiaires, y compris Quatsino, un à Quatsino et ports intermédiaires et un à Clayoquot.

En laissant Victoria, les ports d'escale seront comme suit :—Port-Renfrew, Carmanah, Clo-oose, Bamfield, New Alberni, Sechart, Ucluelet, Clayoquot, Christies School, Ahousat, Hesquiot, Friendly Cove, Whaling Station, Kyuquot, Winter Harbour, Quatsino et Holberg. Si les offres d'affaires sont suffisantes, on devra faire escale à Dodges Cove, Uchucklesit, Port Hughes et Neuchatlitz.

Durée du contrat.

2. Ce contrat demeurera en force et aura effet jusqu'au 31 mars 1912, à moins qu'il ne soit terminé plus tôt par consentement mutuel, suivant les clauses de son article 17.

Malles.

L'article 4 du contrat pourvoit au transport des malles.

Subvention : $5,000 par an.

17. La subvention est payable au taux de $5,000, payable par versements trimestriels de $1,250, le dernier jour des mois de juin, septembre, décembre et mars, pendant la durée de ce contrat.

Distances.

	Nœuds.
De Victoria à Port-Renfrew	54
Port-Renfrew à Carmanah	15
Carmanah à Cla-oose	5
Cla-oose à Bamfield	25
Bamfield à New-Alberni	34
New-Alberni à Sechart	34
Sechart à Ucluelet	12
Ucluelet à Clayoquot	26
Clayoquot à Christie's School	3
Christie's School à Ahousaht	9
Ahousaht à Hesquiot	36
Hesquiot à Friendly Cove	25
Friendly Cove à Whaling Station	68
Whaling Station à Kyuquot	11
Kyuquot à Winter Harbour	45
Winter Harbour à Quatsino	22
Quatsino à Holberg	23
	447

DESCRIPTION DES PAQUEBOTS.

Nom.	Dimensions.			Tonnage.			Places pour passagers.			Compartiments frigorifiques.	Chevaux-vapeur.	Vitesse, nœuds.	Construit.		
	Longueur.	Largeur.	Profondeur.	Net.	Brut.	Capacité.	1ère classe.	2e classe.	3e classe.				À	En	En
	pds	pds	pds							P.C					
Tees.....	165	26	16	330	569	450	Pas de mention.			....	200	14	Thornaby-on-Tees.	1893	Acier.

RAPPORTS DU TRAFIC.

Année de calendrier.	Nombre de voyages complets.	Passagers transportés.			Tonnes de fret transportées.		Bestiaux.	Malles.		Subventions payées.
1907....	.....	.....	6,037	. ..	8,999	....	Pas de mention.	Pas de mention.		Comp. dans le montant de $17,500, payés suivant le cr. précédent.
1908....	.....	. ...	5,606	.....	10,480	.....	151	745	.....	Comp. dans le mont. de $4,375, payés suivant le crédit précédent.
		1ère classe.	2e classe.	3e classe.	tonnes, poids.	tonnes, mesures.		Sacs ferm. à clef.	Sacs liés.	
1909....	.....	3,173	1,318	305	5,837	5,887	63	1,064	972	Comp. dans le montant de $17,500, pay. suivant le cr. précédent.
1910....	.....	4,692	1,017	595	4,257	6,367	62	1,379	998	$5,000
1911....	Nord	2,251	193	343	4,571	874	62	736	360	3,750
	Sud.....	1,537	155	433	2,501	138	5	476	374	(au 30 sept.)
1er janv. 30 sept.	Total	3,788	348	776	7,072	1,012	67	1,212	734	

AUTORISÉ PAR STATUT.

(1-2 George V, chap. 25.)

CANADA, CHINE ET JAPON.

COMPAGNIE DU CHEMIN DE FER PACIFIQUE-CANADIEN.

Contrat n° 39.

1911–12.....	$121,666 66
1912–13.....	121,666 66

Ce service était fait en vertu d'un contrat conclu entre le gouvernement impérial et la Compagnie du chemin de fer Pacifique-Canadien, portant la date du 11 novembre 1911 et couvrant une période de service commençant le 7 avril 1911 et se terminant le 7 avril 1913.

A part les exigences ordinaires, ce contrat contient, entre autres, les dispositions suivantes :—

Fréquence du service—Ports extrêmes.

2. Subordonnément aux prévisions de cet arrangement, la compagnie devra pendant la durée de cet arrangement, à ses propres frais et charges sous tous rapports, transporter une fois dans chaque trois semaines durant la saison d'été, et une fois dans chaque quatre semaines durant la saison d'hiver, dans chaque direction, toutes les malles que le ministre des Postes, ou l'un de ses représentants, officiers, serviteurs ou agents, requerra être transportées de temps en temps dans l'une ou l'autre direction entre Liverpool, en Angleterre, et le port de Hong-Kong, en Chine, et entre les divers ports et endroits intermédiaires ci-après spécifiés. Tel transport devra se faire par voie d'Halifax, Saint-Jean, Québec ou Rimouski (comme il est prévu ci-après), dans la Puissance du Canada, et le port de Vancouver, dans ladite Puissance, et devra être effectué entre Halifax, Saint-Jean, Québec ou Rimouski (suivant le cas) et ledit port de Vancouver au moyen de trains de chemin de fer, et entre Liverpool et Halifax, Saint-Jean, Québec ou Rimouski (suivant le cas), et entre ledit port de Vancouver et ledit port de Hong-Kong au moyen de bateaux-poste. Tous lesdits trains et bateaux-poste respectivement devront être fournis par la compagnie, et tel transport devra être fait entièrement comme étant un service continu et complet ; et la compagnie sera responsable du transport et de la livraison des malles au moyen de tels trains et de bateaux-poste.

Ports d'été et d'hiver en Canada.

3. Subordonnément aux dispositions de cet arrangement, toutes les malles à être transportées par la compagnie en vertu de cet arrangement au moyen de chemin de fer seront transportées par les chemins de fer de la compagnie pendant la saison d'été de et à Québec ou Rimouski directement aux et des bateaux-poste qui partiront du, et arriveront audit port de Vancouver ; et pendant la saison d'hiver de, et à Halifax, ou Saint-Jean directement aux et desdits bateaux-poste au dit port de Vancouver.

Transport des malles.

5. Subordonnément aux dispositions de cet arrangement, le transport des malles entre Liverpool et Hong-Kong sera effectué par la compagnie de la manière suivante :

(1) Au voyage de Liverpool à Hong-Kong, un des bateaux-poste prendra la mer à Liverpool à l'époque fixée par le ministre des Postes, et continuera son voyage jusqu'à Halifax, Saint-Jean, Québec ou Rimouski (suivant le cas). A Halifax, Saint-Jean, Québec ou Rimouski (suivant le cas) la compagnie devra transporter les malles à l'un des trains qu'elle fournira. Le dit train devra alors partir et se rendre audit port de Vancouver, arrêtant à tels endroits que la compagnie déterminera. Audit port de Vancouver la compagnie transportera les malles à l'un des bateaux-poste, lequel prendra la mer immédiatement et se rendra à Hong-Kong touchant ou faisant escale aux divers ports ou endroits ci-après mentionnés.

(2) Au voyage de Hong-Kong à Liverpool : les services ci-haut décrits se feront en sens inverse et les malles seront transportées de la manière susdite (*mutatis mutandis*) dans la direction contraire.

(3) Aux deux voyages : A chacun des ports ci-après mentionnés et auxquels les bateaux-poste devront faire escale ou arrêter ou d'où ils devront partir, et à chacun des endroits auxquels les trains devront arrêter ou d'où ils devront partir, la compagnie devra accepter toutes malles qui, sous l'empire de ce contrat, leur seront offertes pour être transportées, et y livrer toutes malles qui, sous l'empire de ce contrat, leur auraient été confiées pour être livrées.

DOC. PARLEMENTAIRE No 10e

Ports d'escale en Chine et au Japon.

6. Aux voyages dans les deux directions entre Vancouver et Hong-Kong, les bateaux-poste feront escale à Yokohama et Shanghai ; et ils pourront aussi (à l'option de la compagnie) faire escale aux ports de Victoria, Nagasaki et Hiogo (Kobi) et à Amoy ou à d'autres ports de la Chine.

Délai du transport des malles.

7. Toutes malles à être transportées en vertu de cet arrangement par tels trains et bateaux-poste respectivement comme susdit de Liverpool au port de Hong-Kong, ou de Hong-Kong à Liverpool, devront être transportées par la compagnie pendant la durée de ce contrat dans les délais exacts ci-après stipulés, (c'est-à-dire) lorsque le transport s'effectuera par la voie de Québec ou de Rimouski, en un délai total de 818 heures et, lorsque le transport s'effectuera par voie d'Halifax ou de Saint-Jean, en un délai de 853 heures, lesquels délais seront respectivement calculés de la manière ci-après mentionnée ou spécifiée et devront respectivement comprendre tous les arrêts des bateaux-postes et des trains.

Transport des malles entre le Royaume-Uni et le Canada.

11. En outre des services ci-haut décrits, la compagnie devra, sans qu'il lui soit fait d'autre paiement que la subvention ci-après mentionnée, transporter, sur l'un de ses steamships ou sur tout autre vaisseau naviguant entre un port ou des ports du Royaume-Uni et un port ou des ports de la Puissance du Canada, toutes malles que le Ministre des Postes pourra faire transporter par ces vaisseaux entre tous ports ou endroits (y compris les ports de départ et d'arrivée des divers services).

Transport des Commissaires du Commerce Canadien.

L'article 28 pourvoit au transport gratuit des commissaires du commerce canadien, voyageant en leur qualité officielle, ou envoyés d'un poste à un autre, ainsi que celui de leurs femmes et enfants, comme passagers de 1ère classe, et au transport gratuit de leurs effets de ménage.

Pas de préférence pour les maisons étrangères.

29. La compagnie ne devra pas, quand au transport de personnes ou de marchandises par les bateaux-poste, donner ou convenir de donner aucune préférence indue aux commerçants ou autres clients ou personnes demeurant en dehors du Royaume-Uni ou des possessions et dépendances de la couronne Britannique, contre des commerçants, clients et personnes habitant ledit Royaume-Uni, ses possessions et dépendances.

Subvention : £45,000 par année.

40. En considération des conventions et arrangements ci-contenus et qui devront être observés et exécutés par la compagnie, et de la complète et fidèle exécution par la compagnie de tous les services compris dans cet arrangement il sera payé à la compagnie pendant la durée de cet arrangement (à même tels fonds ou crédits votés de temps en temps par le parlement à cet effet) une subvention annuelle ou somme au taux de £45,000 par année, ou (dans le cas de défaut ou manque tel que ci-après mentionné) autant de ladite subvention ou somme qui restera payable pour toute année après telles déductions d'icelle (s'il y en a) que mentionnées ci-après à cet égard par rapport à tout tel défaut ou manque.

NOTA. Le Canada contribue pour £25.000, et la Grande-Bretagne pour £20.000 sur le montant de la subvention de £45.000 ci-dessus mentionnée.

Déduction de la subvention.

41. Si, à toute époque, la compagnie fait défaut de mettre un bateau-poste au port de Liverpool ou Hong-Kong, prêt à prendre la mer, au jour et à l'heure fixés, ou si un bateau-poste manque de partir ou de prendre la mer au jour et à l'heure fixés ou si (en égard aux considérations pratiques) aussitôt après que l'ancre du bateau-poste peut être levée ou que le bateau est démarré, alors et aussi souvent que tel défaut se produira, il sera déduit de la subvention qui, à moins de tel défaut, serait payable à la compagnie pour l'année courante, une somme de £500, et une autre somme de £100 pour chaque vingt-quatre heures qui s'écouleront successivement avant que tel bateau-poste parte réellement ou prenne la mer pour accomplir le voyage fixé conformément à cet arrangement. Mais le montant total des sommes déduites, comme il vient d'être dit ne devra pas en tout dépasser de plus de £500 la partie de ladite subvention de £45,000 pour l'année courante, qui sera applicable au voyage auquel tel défaut ou manque est commis.

42. Si, à une époque ou à des époques quelconques, les malles ne sont pas transportées de Liverpool à Hong-Kong ou de Hong-Kong à Liverpool, comme susdit dans les délais respectifs de transport ci-dessus stipulés à cet égard, alors et chaque fois que le cas se présentera il sera déduit de la subvention, qui autrement aurait été payée à la compagnie pour l'année courante, une somme de £100 pour chaque période complète de 12 heures excédant, dans la durée réelle du transport de ces malles, les délais de transport respectivement stipulés ci dessus à cet égard. Mais le montant total des sommes déduites du fait de tel défaut ou manque ainsi que ci-dessus mentionné dans la livraison des malles ne devra pas dépasser cette partie de ladite subvention de £45,000 pour l'année courante, qui sera applicable au voyage relativement auquel tel défaut ou manque est commis.

Mais aucune des déductions mentionnées dans cet article ne sera effectuée du fait de tel défaut ou manque susdit si la compagnie démontre à la satisfaction du Ministre des Postes que tel défaut ou manque est imputable à une cause ou à des causes échappant au pouvoir de la compagnie.

Mode et époque des paiements de la subvention.

43. (1) Subordonnément aux dispositions ci-contenues, ladite subvention sera payée par versements trimestriels égaux aux dates spécifiées ci-acrès dans cet article ou aussitôt que la chose pourra commodément se faire après ces dates.

(2) Tous comptes se rapportant à ladite subvention, et toute déduction de cette subvention ou toutes additions à cette subvention, ainsi qu'il est prévu ci-dessus, devront être établis et réglés trimestriellement le, ou aussitôt que la chose pourra commodément se faire, après le 31e jour de mars, le 30e jour de juin, le 30e jour de septembre et le 31e jour de décembre de chaque année, et le montant ou la balance (s'il y en a) qui sera justement due à la compagnie sur chacun de ces comptes trimestriels devra être payée par le Ministre des Postes à même les fonds ou crédits susdits lors du règlements de ces comptes; et, pour les fins de ces comptes, la subvention annuelle de £45,000, ou toute subvention augmentée ou réduite pouvant devenir payable en vertu de quelqu'une des dispositions ci-contenues, sera censée accroître de jour en jour subordonnément à la susceptibilité de cette subvention d'être changée par telles additions ou déductions susdites.

Cessation de l'arrangement.

44. Cet arrangement sera censé avoir commencé le 7e jour d'avril 1911, et il restera en vigueur jusqu'au 6e jour d'avril 1913, et alors prendra fin absolument.

DOC. PARLEMENTAIRE No 10e

DESCRIPTION DES PAQUEBOTS.

Nom.	Dimensions.			Tonnage.			Aménagement pour les passagers.			Compartiments frigorifiques.	Chevaux-vapeur.	Vitesse, nœuds.	Construction.		
	Longueur.	Largeur.	Profondeur.	Net.	Brut.	Capacité.	1ère classe.	2e classe.	3e classe.				À	En	En
	pds.	pds.	pds.							Pieds cube.					
Empress of India.	455·6	51·2	33·1	3,032	5,934	3,000	200	40	1,000	Auc	1,167	15	Barrow ..	1891	Acier.
Empress of China.	455·6	51·2	33·1	3,046	5,947	3,000	200	40	1,000	Auc.	1,167	15	Barrow ..	1891	Acier.
Empress of Japan	455·6	51·2	33·1	3,039	5,940	3,000	200	40	1,000	Auc.	1,167	15	Barrow ..	1891	Acier.
Monteagle.	445.0	52.2	27.7	3,953	6,163	5,500	Auc	97	1,000	24,785	705		Barrow ..	1899	Acier.

Distances.

	Milles.
De Vancouver à Yokohama	4,283
Yokohama à Kobe	346
Kobe à Nagasaki	384
Nagasaki à Woosung	448
Woosung à Hongkong	810
Total de Vancouver à Hong-Kong	6,271

RAPPORTS DU TRAFIC.

Année de calendrier.	Nombre de voyages complets.	Passagers transportés.			Fret transporté, (tonneaux).		Bestiaux.	Malles.		Subvention payée.
		1ère classe.	3e classe.	4e classe.	Poids.	Mesure.		Sacs fermés à cl.	Sacs liés.	
1908....	....	1,282	867	10,185	21,296	42,110		25,733	.....	$ 108,770 00
1909....	....	1,106	767	8,239	26,712	.....	Aucun.	18,158	7,382	$ 121,301 64
1910 ...	19½	1,578	942	9,975	10,952	72,538 et 2,828,034 pds. bois de sciage.	Aucun.	28,133	4,038	$ 121,666 26
1911....	12½ Retour	697	565	4,846	Auc.	23.434	Aucun.	6,578	Aucun.	$ 121,666 66
	Aller	429	176	2,184	.....	14,878	.....	13,336	.....	
	Total	1,126	741	7,030	.....	40,332	. . .	19,914	.....	

AUTORISE PAR STATUT.

(8-9 Edouard VII, chap. 36.)

CANADA ET FRANCE.

H. ET A. ALLAN.

Contrat n° 32.

1911-12	$200,000
1912-13	$200,000

Ce service est fait par MM. H. et A. Allan, de Montréal, en vertu d'un contrat daté le 10 mars 1911, devant continuer jusqu'à l'ouverture de la navigation en 1912. Les principales conditions, à part celles communes à tous les contrats, sont les suivantes :—

Service—Vitesse.

1. Les entrepreneurs, étant propriétaires contrôlant, à leur titre susdit, les steamers *Pomeranian, Sardinian, Corinthian ou Sicilian*, établiront à l'ouverture de la navigation de l'année comptant de la date de ces présentes (et avec l'aide de tels autres steamships que le ministre pourra approuver) et depuis cette date maintiendront pour une période d'une année, un service de steamships régulier et direct entre un port ou des ports de la Puissance du Canada et un port ou des ports en France avec faculté, de la part des entrepreneurs, de prolonger tout voyage à l'est jusqu'à un port ou des ports de la Grande-Bretagne, tel que ci-après décrit, avec au moins trois steamers jaugeant chacun au moins 3,000 tonneaux bruts, avec une capacité de transport de 4,500 tonneaux, propres à transporter des produits agricoles, des marchandises et autres espèces de fret, chacun desdits steamers devront aussi être aménagés de tels compartiments frigorifiques et de telle manière que le Ministre pourra exiger, et depuis lors, pendant la durée de ce contrat, être sujets en tous temps à l'approbation du ministre. La vitesse desdits steamers, quand ils seront en mer, chargés et ainsi employés, devra être, pendant la durée du contrat, d'au moins dix nœuds à l'heure, lesdits steamers devant être complètement équipés de la manière la plus approuvée et la plus moderne.

Ports d'escale.

2. Il est entendu et convenu que pendant la saison de navigation sur le fleuve Saint-Laurent, comprise dans ce contrat, les ports terminus du Canada seront Montréal ou Québec, et pendant la saison où la navigation est close sur le Saint-Laurent, lesdits ports terminus seront Halifax ou Saint-Jean, suivant le choix des entrepreneurs, sujet à l'approbation du ministre ; et il est entendu et convenu que les ports d'escale en France, à chaque voyage à l'est et à l'ouest, seront Cherbourg ou le Havre ou les deux, au choix des entrepreneurs, et chaque voyage à l'est sera prolongé, au choix des entrepreneurs, jusqu'à un port ou des ports de la Grande-Bretagne ; pourvu toutefois que dans tous les cas le premier port d'arrêt, après avoir quitté le Canada, sera un port de France et que le dernier port de départ pour le Canada sera aussi un port de France.

Fréquence du service.

3. Il est entendu et convenu que le nombre des voyages complets de France au Canada, et retour, tel que ci dessus, pendant la durée de ce contrat, devra au moins être de quinze par année ; c'est-à-dire que, des mois de mai à novembre, inclusivement, chaque année, il sera fait au moins deux voyages complets chaquo mois, et pendant les autres mois de décembre à avril inclusivement, les autres voyages seront faits ; ledit service devant être régulier et ininterrompu, avec départs à telles dates fixes que le ministre pourra

approuver, et lesdites dates seront annoncées régulièrement par les entrepreneurs au moins deux semaines avant chaque tel départ. Il est de plus entendu et convenu qu'au choix des entrepreneurs, le nombre des voyages complets de France au Canada et retour, tel qne stipulé dans les présentes, pourra être augmenté jusqu'au maximum de trente par année, tels voyages additionnels, s'ils sont faits, devant être faits régulièrement avec telles dates fixes de départ que pourra approuver le Ministre, et telles dates seront annoncées régulièrement par les entrepreneurs tel que ci-dessus prévu.

Subvention : au taux de $5,555.55 à $6,656.65 par voyage, aller et retour, mais ne devant pas dépasser $200,000 par année.

4. La subvention est au taux de $5,555.55 pour chaque voyage, aller et retour, accompli à une vitesse moyenne de dix nœuds, et $555.55 extra pour chaque nœud dépassant une vitesse moyenne de 10 nœuds à l'heure, jusqu'à, et y compris, une vitesse de 12 nœuds ; pourvu, toutefois, que le montant total de la subvention exigible ou payable pour le service d'une année ne devra en aucun cas dépasser la somme de deux cent mille dollars ($200,000), ladite subvention étant payable en versements trimestriels au premier jour de chacun des mois de juillet, octobre, janvier et avril, tombant pendant la durée de ce contrat ; pourvu aussi que les véritables intention et signification de ces présentes sont que les entrepreneurs n'auront aucune réclamation à faire pour le paiement d'aucun versement de la subvention ou aucune partie d'icelle, à moins que, jusqu'à la date où tel versement devient dû, tel que stipulé dans les présentes, le service ci-décrit et défini ait été complétement et fidèlement accompli et à moins que toutes les dispositions et stipulations quant au fret et au taux du fret et aux dates de départ aient été sous tous rapports fidèlement observées et accomplies, suivant les véritables intention et signification de ces présentes ; étant entendu et convenu que, dans le cas où l'un desdits steamers serait à quelque époque avarié au point d'être mis en cale-sèche pour réparation, le défaut d'accomplir les conditions de ce contrat, pendant tel accident et le temps raissonnablement employé à faire lesdites réparations, ne sera pas considéré être un défaut ou violation des stipulations de ce contrat, et ne rendra pas les entrepreneurs passibles de déduction du montant de la subvention, s'il y en a, payable pour un voyage retardé en raison de telle mise en cale-sèche pour telles réparations, mais il n'y aura aucune réclamation ni paiement d'aucune subvention pour un voyage qui n'aura pas été réellement accompli.

Calcul de la vitesse.

5. Il est en outre compris et convenu que la vitesse moyenne dont il est question dans l'article 4, sera calculée sur la base du temps écoulé pendant le voyage aller et retour, moins les retards causés par la brume ou la glace seulement, ou en cas de gros temps, comme il est prévu dans cet article, et que la distance sera considérée comme étant le nombre de milles indiqués par les lochs respectifs des paquebots

(a) Aucune subvention additionnelle ne sera payée pour une vitesse de plus de 12 nœuds.

Nonobstant toutes autres clauses de ce contrat, aucune allocation pour cause de gros temps ne sera prise en considération, dans le calcul de la vitesse, pendant n'importe quel voyage aller et retour, et pour n'importe quels retards causés par le gros temps, et inférieurs, en tout, à 20 heures ; mais le temps écoulé sera considéré, en calculant ladite vitesse. En cas de quelques retards pour cause de gros temps, et se montant à 20 heures ou plus, pendant un voyage aller et retour, le ministre peut, à sa discrétion, éliminer ce temps additionnel, dans le calcul de ladite vitesse, sur preuve satisfaisante de ces retards, à lui soumise par écrit.

Taux de fret.

6. Il est convenu par les présentes que les taux imposés pour le transport du fret à ou de tout port canadien compris dans ce contrat ne seront pas plus élevés que les taux imposés par les steamers réguliers de passagers à ou de New-York, Boston et Portland, au ou du Havre, et à époque, le Ministre peut, s'il le juge opportun, et après avoir donné un avis suffisant aux entrepreneurs, reviser les taux à imposer à toutes espèces de marchandises, telle revision devant en tous cas être compatible avec un profit adéquat et suffisant pour les services rendus par ces steamers ; et les entrepreneurs devront transporter, entre les ports ci-dessus mentionnés, dans tous les voyages desdits steamers accomplissant les conditions de ce contrat, tout le fret qui pourra être offert ou qui pourra raisonnablement être obtenu aux taux qui ne dépasseront point les taux susdits, et dans aucun cas il ne devra être fait de préférence, quant aux taux de fret ou autrement, directement ou indirectement, au préjudice des marchands ou expéditeurs canadiens, lesquels devront toujours avoir la préséance, pour leur fret ou marchandises, sur les autres marchands et expéditeurs.

Le fret consigné à Halifax ou Saint-Jean doit être livré à l'Intercolonial.

7. Les entrepreneurs conviennent par les présentes que, la subvention ci-mentionnée et à laquelle il est pourvu par le gouvernement ayant pour but exprès d'encourager le développement du trafic canadien et le transport des produits canadiens par les voies du Canada, la compagnie accepte ladite subvention à ces conditions et convient que tout le fret consigné, ou transporté par lesdits steamships, d'un port de France, et pour le temps pendant lequel ces vaisseaux fixent leur port terminus à Halifax ou à Saint-Jean, devra, lorsqu'il n'est pas expédié autrement par les expéditeurs ou les consignataires, être livré à l'Intercolonial à Halifax ou Saint-Jean pour être expédié à sa dernière destination au Canada, pourvu que les taux imposés par l'Intercolonial ne soient pas plus élevés que ceux d'autres compagnies de chemin de fer desdits ports à la dernière destination au Canada.

Les passagers pour Québec et les Provinces maritimes doivent être transférés au chemin de fer Intercolonial à Halifax—Le fret à destination de la France doit être transporté par le chemin de fer Intercolonial.

Les entrepreneurs devront transférer à l'Intercolonial, à Halifax, les passagers se dirigeant à quelque endroit des Provinces maritimes ou de la province de Québec, pourvu que la destination de ces passagers soit sous le contrôle des entrepreneurs, et que cette destination ne soit pas changée. Il est de plus convenu que les entrepreneurs, par leurs agents au Canada, feront tout en leur pouvoir pour que soit livré à l'Intercolonial, à Montréal, tout le fret d'exportation qu'ils pourront obtenir à destination d'un port de France auquel la ligne subventionnée peut faire escale.

Commissaires du Commerce.

L'article 9 pourvoit au transport gratuit des Commissaires du Commerce Canadien de leurs femmes, de leurs enfants et de leurs effets de ménage, ainsi que des agents commerciaux canadiens, quand ces commissaires ou agents voyagent en leur qualité officielle.

Transport des malles.

L'article 9 du contrat pourvoit au transport des malles.

Escales à des ports étrangers.

18. Les steamers affectés à l'exécution de ce contrat ne devront, à aucun voyage, soit d'aller soit de retour, faire escale à aucun port étranger non spécifié dans ce contrat.

DOC. PARLEMENTAIRE No 10e

DESCRIPTIONS DES PAQUEBOTS.

Nom.	Dimensions.			Tonnage.			Aménagement pour passagers.			Compartiments frigorifiques.	Chevaux-vapeur.	Vitesse, nœuds.	Construction.		
	Longueur.	Largeur.	Profondeur.	Net.	Brut.	Capacité.	1ère classe.	2me classe.	3me classe.				À	En	En
	pds.	pds.	pds.							pds c.					
Corinthian.....	430	54·2	28·2	4,046	6,270	5,146	32	170	800	12,732	447	12	Belfast... .	1900	Acier.
Sicilian.....	430	54·2	28·2	3,963	6,229	5,157	32	170	800	14,966	442	12	Belfast.....	1899	Acier.
Sardinian.....	400	42·3	34·6	2,788	4,349	4,324	Auc	147	424	7,500	316	11	Greenock...	1875	Fer.
Pomeranian.....	381	43 8	33·1	2,700	4,207	3,127	Auc	120	548	16,211	316	11	Hull.....	1882	Fer.
Lake Erie.....	446	52.0	35.5	4,846	7,535		Pas	de	men	tion.	750	..	Whiteinch...	1900	Acier.

Distances.

La distance entre le Havre et Halifax est computée à 2,705 milles ; entre le Havre et Montréal à 3,041 milles.

RAPPORTS DU TRAFIC.

Année de calendrier.	Nombre de voyages complets.	Nombre de passagers transportés.		Fret transporté, (tonneaux.)		Bestiaux.	Malles.	Subvention payée.
1907.....	.....		4,690		24,473	Pas de mention.	Pas de mention.	$111,111 00
		Seconde classe.	3me classe.	Poids.	Mesures.			
1908.....	.....	1,056	1,813	19,231	5,534	Aucun.	1 sac.	$136 110 98
1909.....	.....	1,116	1,873	14,964	9,888	Aucun.	16 sacs.	$136,110 98
1910.....	.....	1,595	2,781	19,565	21,061	Aucun.	9 sacs.	$190,832 96
1119....	28	Est 412	410	8,215	4,147	Aucun.	Aucun.	$140,199 63 (au 30 sept. 1912) (La réclamation p. décembre pas encore payée).
	.....	Ouest 704	1,463	6,749	5,741	.....	15 sacs.	
	.....	Total 1,116	1,873	14,964	9,888	....	15 sacs.	

QUELQUES ARTICLES COMMUNS A TOUS LES CONTRATS.

NOTE.—Quelques-uns des principaux articles communs à tous les contrats, et qui, comme tels, sont fréquemment mentionnés, dans les présentes, se lisent comme suit :—

La preuve de l'accomplissement du service doit être fournie.

Les entrepreneurs devront fournir et établir à leurs propres frais tous les agents nécessaires pour l'exécution efficace de ce contrat, devront diligemment, aussitôt après l'achèvement de chaque voyage, suivant le cas, fournir au Ministre des copies compilées des connaissements des cargaisons et des listes des passagers transportés à chaque voyage, dûment certifiées par les officiers réguliers de douane, et aussi tous autres documents, informations et preuve que le Ministre pourra raisonnablement exiger afin d'établir le volume, l'étendue et la valeur du commerce transporté par lesdits steamers, et la pleine exécution de leur part des services, exigences et conditions de ce contrat, afin de lui permettre de décider si les conditions de ce contrat ont été fidèlement exécutées et accomplies, selon les véritables intention et signification d'icelui, et sa décision sous ce rapport sera obligatoire, finale et concluante ; et le fait de fournir tels certificats, documents et preuve comme susdit sera une condition préalable au paiement de la subvention ci-prévue, ou de toute part d'icelle, et si, dans l'opinion du Ministre, toutes les conditions de ce contrat n'ont pas été entièrement accomplies par les entrepreneurs, il pourra déduire de la subvention payable autrement toute partie d'icelle qu'il jugera convenable et propre, prenant en considération toutes les circonstances qui s'y rapportent, et les entrepreneurs devront en tous temps, pendant la durée de ce contrat, s'en tenir et se conformer exactement et fidèlement à toutes les demandes qui pourront être faite par le Ministre relativement auxdits steamers dans l'exécution de ce contrat.

Sujets Britanniques.

Il est en outre compris et convenu par les entrepreneurs que les deux tiers du nombre total des officiers, mécaniciens, maîtres d'hotel, de l'équipage ou autre employés, quelque soit les navires affectés à l'exécution du service faisant l'objet de ce contrat, devront être sujets britanniques, mais le défaut d'observer cette clause ne constituera pas violation de ce contrat, pour les cas individuels qui pourront, de temps à autre, être approuvés par écrit, par le Ministre.

Equipement des steamers.

Les steamers qui seront employés tel que spécifié dans les présentes devront en tout temps pendant la durée de ce contrat être entièrement propres à tenir la mer, pourvus d'officiers compétents, bien manœuvrés, approvisionnés, équipés, ravitaillés et meublés, relativement au service que les entrepreneurs ont par les présentes entrepris d'exécuter ; et ils devront posséder d'amples aménagements pour les passagers, les malles et le fret, qui devront être transportés sur les routes spécifiées ; et ils devront en tout temps être pourvus de chaloupes et d'appareils de sauvetage en conformité avec la loi, et seront sous tous les rapports sujets à l'approbation du Ministre.

Aménagement pour les malles.

Lesdits steamers devront être aménagés et posséder les moyens de protection suffisants et convenables pour toutes telles malles à la satisfaction de l'honorable Ministre

des Postes du Canada pour le temps présent, et les entrepreneurs devront en sus prendre toutes les précautions raisonnables et nécessaires pour la protection desdites malles lorsqu'elles seront sur lesdits steamers ou en charge ou aux soins des entrepreneurs, de manière qu'elles ne soient en aucune manière perdues, endommagées ou avariées, et les entrepreneurs seront responsables pour toutes perte ou dommage auxdites malles occasionné par négligence ou manque d'attention ou d'aménagement suffisant, de la part des entrepreneurs, leurs agents ou serviteurs, ou de la part des officiers, employés ou équipage à bord desdits steamers, et ce, sans qu'il soit question de la responsabilité légale du Ministre des Postes envers les propriétaires des articles de malle contenus dans telles malles pour dommage ou perte encourue en transit.

Définition de l'expression "malles".

Pour les fins de ce contrat, l'expression "malles" sera censée comprendre et inclure toutes boîtes, sacs, paniers ou paquets de, ou contenant des lettres, cartes postales, journaux, paquets, livres, ou papiers imprimés, et tous les autres articles qui peuvent être transmis par la malle en Canada en vertu de la Loi des Postes et des règlements postaux alors en force, sans égard au lieu d'expédition ou de destination, et aussi tous sacs vides, boîtes vides, et autres réceptacles, effets et articles employés ou à être employés en faisant le service de la malle, ou qui seront ordinairement envoyés par, ou à, ou des bureaux de poste.

Nulles lettres autres que les malles de S. M. ne seront transportées.

Les entrepreneurs, ni aucun de leurs agents ou serviteurs, ni officiers ni équipage sur lesdits steamers ne recevront ou permettront de recevoir à bord desdits steamers aucune lettre à transporter autre que celles contenues dans les malles de Sa Majesté, ou qui sont ou qui peuvent être privilégiées en loi, ni les malles d'aucun autre pays excepté ceux qui sont spécifiés par le Ministre des Postes pour le temps présent.

Transport gratuit des officiers du gouvernement.

L'honorable Ministre des Postes du Canada, ou l'honorable Ministre du Commerce pour le temps présent, ou tout inspecteur ou officier du ministère des Postes ou du ministère du Commerce qui aura, dans l'exécution de son devoir, à voyager par lesdits steamers, devra être transporté sans frais.

Registres réguliers.

Les entrepreneurs devront tenir des registres complets et réguliers de la manière dont ce service est fait, et tiendront lesdits comptes séparément et distinctement de tous les autres comptes se rapportant aux autres divisions de leurs affaires, et au cas où dans l'opinion du Ministre, telle chose deviendrait nécessaire, les entrepreneurs permettront à tout officier ou officiers nommés par le Ministre d'avoir libre accès à tous tels comptes et à tous livres, papiers et documents s'y rapportant.

Remplacement des steamers hors d'état.

Il est entendu que si ledit steamer, par les dangers de la mer ou par autres accidents inévitables, est perdu, est détruit ou est temporairement mis hors d'état de faire les voyages qu'il est par les présentes convenu de faire selon les véritables intentions et signification des présentes, les entrepreneurs pourront, dans ce cas, aussitôt qu'ils pourront raisonnablement le faire, en égard aux circonstances, remplacer ledit steamer par un autre de même classe, vitesse, équipement modèle et contenance à la satisfaction du Ministre et à son approbation, dans le cas où ledit steamer n'aurait été que temporairement mis hors d'état, et continuer le service ci-entrepris avec tel steamer substitué ou avec le steamer réparé dans le plus court délai possible en égard à toutes circonstances.

Tarifs du fret et des passagers—Preuve de l'accomplissement du service.

Les entrepreneurs devront transporter sur chaque steamer en service d'après ce contrat, selon sa contenance, dans tous voyages, tout le fret et tous les passagers qui pourront raisonnablement être offerts ou obtenus, et à des taux de tarif pour les passagers et pour le fret, que le Ministre pourra approuver de temps à autre ; et les entrepreneurs devront fournir au Ministre tels documents, informations et preuve que le Ministre pourra raisonnablement exiger afin d'établir le volume, l'étendue et la valeur du commerce transporté par lesdits steamers, et telles déclarations de douane, tels documents et preuve qui peuvent être nécessaires ou qui peuvent être exigés par le Ministre pour établir la preuve de l'accomplissement du service ci-entrepris, et pour permettre au Ministre de juger si le contrat est exactement et fidèlement exécuté et accompli ; et le fait de fournir telles déclarations, tels documents, informations et preuve comme susdit sera une condition préalable au paiement de la subvention ci-prévue ou de toute partie d'icelle.

Déduction de la subvention—Tableaux des départs—Mise en dock des steamers avariés.

Mais, cependant, ce sont les véritables intention et signification des présentes qu'aucun montant ou versement de subvention ne sera payable ou payé, à toute époque, à moins qu'il ne soit établi à la satisfaction du Ministre que, à l'échéance de tel versement, ainsi que stipulé dans ce contrat, le service ci-décrit et défini a été complètement et fidèlement accompli, et que toutes les dispositions et stipulations relatives au fret et aux taux de fret et aux dates des départs ont été en tous points observées et suivies fidèlement, selon l'intention véritable et la vraie signification des présentes ; et il est entendu et convenu, comme étant une autre condition des présentes, que les entrepreneurs, au moins deux semaines avant le premier départ devant s'effectuer en vertu de ce contrat, devront fournir au Ministre des tableaux des départs établissant les départs projetés, et, après avoir été approuvés par le Ministre, ces tableaux devront être annoncés de la manière que le Ministre pourra prescrire ; et il est aussi convenu que, dans le cas où les steamers ci nommés ou un steamer qui leur sera substitué avec l'approbation du Ministre, ne partiraient pas d'un port terminus ci-spécifié de la date arrêtée sur les dits tableaux, il sera déduit du montant de la subvention attribuée à tel voyage une somme égale à un dixième du montant qui serait autrement payable pour l'accomplissement de tel voyage, et ainsi de suite en proportion pour les retards additionnels ou défaut de partir de tel port terminus. Mais, cependant, le Ministre peut autoriser le départ de tout vaisseau plus tôt ou plus tard que la date fixée par ces tableaux, s'il le juge à propos pour une raison quelconque. Il est entendu et convenu que, dans le cas où l'un desdits steamers serait à toute époque avarié au point d'être mis en dock pour subir des réparations, le défaut d'exécuter les conditions de ce contrat à cause de tel accident et durant le temps raisonnablement occupé pour la réparation du steamer avarié, ne sera pas considéré comme un manque ou une violation au contrat ; mail il ne devra pas être formulé de réclamation, ni payé de subvention pour un voyage qui n'aura pas été réellement accompli.

Transport des malles.

Les entrepreneurs devront, durant l'exécution de ce contrat, transporter, à chaque voyage des steamers remplissant les services susdits, soit à l'aller soit au retour, toutes malles qui seront livrées aux officiers attitrés ou aux personnes les représentant sur les dits steamers par, de la part de ou par ordre de l'administration des Postes du Canada, ou celles qui leur seront livrées aux ports terminus ou aux ports d'escale auxquels il est référé dans les présentes, et ils devront faire rendre ces malles à leur destination propre aux ports terminus ou aux ports d'escale ci-dessus mentionnés ; et le transport de ces malles des bureaux de poste ou des stations de chemin de fer aux steamers et des steamers aux bureaux de poste ou des stations de chemin de fer aux ports terminus et aux ports d'escale sera défrayé par les entrepreneurs qui seront soumis à tous

les règlements généraux et spéciaux actuellement en vigueur ou qui le deviendront durant l'exercice de ce contrat relativement au service postal. Pour le transport de toutes ces malles, il ne sera fait ou réclamé aucun paiement en sus ou au-delà du montant de la subvention mentionné et à laquelle il est pourvu dans les présentes.

Les taux du fret et des passagers devront être approuvés par le Ministre.

Les entrepreneurs devront, trois semaines au moins avant le premier départ s'effectuant en vertu de ce contrat, faire tenir au Ministre un tableau des taux de fret projetés devant être imposés entre les divers ports dans les voyages d'est et d'ouest, lequel tableau sera sujet à l'approbation du Ministre, et, lorsqu'il aura été approuvé, il ne pourra être modifié qu'avec l'assentiment du Ministre ; et le Ministre peut à toute époque, s'il le juge opportun, fixer les taux maximum à imposer sur tout article ou classe de marchandises ; et les entrepreneurs devront transporter entre les ports ci-dessus nommés, dans tous les voyages desdits steamships mis en service en vertu de ce contrat, tous les passagers et tout le fret pouvant être offerts ou pouvant raisonnablement être obtenus, à des taux qui ne devront point dépasser les taux maximum fixés par le Ministre, dans le cas où il jugerait opportun de fixer tels taux maximum, et dans aucun cas il ne devra être fait de préférence, touchant les taux ou autrement, directement ou indirectement, au préjudice des marchands ou expéditeurs canadiens qui auront toujours la préséance, pour leur fret et pour leurs marchandises, sur tous les autres marchands et expéditeurs ; et il est convenu et entendu que les taux de fret dans les voyages d'est, avec départ de ou , comme il est pourvu ci-dessus, sur connaissements directs pour de tout endroit des provinces d'Ontario et de Québec, ou de tout endroit du Canada plus à l'ouest, ne devront en aucun cas être plus élevés que du même endroit à *viâ* toute voie ou tout port des Etats-Unis ; et dans les voyages d'ouest, les taux de à tout endroit d'Ontario ou de Québec, ou tout autre endroit du Canada plus à l'ouest, devront être aussi bas que par toute voie ou tout port des Etats-Unis au même endroit ; et il est de plus entendu et convenu que lesdits steamers ne transporteront, entre les ports de ou et susdits, dans tout voyage accompli en vertu de ce contrat, ni planches, ni bois, ni bois de construction en plus grande quantité que cinquante pour cent de cargaison totale de tel voyage, et telle quantité seulement dans le cas où il ne sera pas offert ou il ne pourra être obtenu d'autre produits canadiens. Mais, dans le cas où d'autre cargaison ne pourrait être obtenue, et la preuve suffisante en étant fournie au Ministre, les entrepreneurs seront alors libres de compléter leur cargaison avec des planches, du bois ou du bois de construction.

Escales à des ports étrangers.

Le steamer employé à l'exécution des conditions de ce contrat ne devra, à aucun de ses voyages, faire escale à un port étranger non spécifié dans ce contrat.

Transport de nitro-glycérine ou de matières dangereuses.

Les entrepreneurs ne devront pas transporter ou permettre qu'on transporte sur aucun steamer pendant son emploi dans ce service aucune nitro-glycérine ou aucun autre article qui, dans l'opinion du Ministre, pourrait être considéré dangereux.

Subvention sujette au vote du Parlement canadien.

Il est posé en condition, déclaré et convenu que le paiement de la subvention, tel que ci-dessus stipulé, est sujet à ce que le montant spécifié pour cet objet soit octroyé par un vote du parlement du Canada, et que s'il n'est pas voté de montant pour cet objet, ou si tout montant voté est épuisé en paiement d'icelle, et si nul montant ultérieur n'est voté pour cet objet, ce contrat ou arrangement sera terminé et deviendra nul et de nul effet, et la partie de la première part ne sera pas passible de dommage.

Droit du Ministre de mettre fin au contrat.

Il est déclaré, comme étant la véritable intention et signification de ces présentes, que le Ministre aura le droit en tout temps pendant la durée de ce contrat, en donnant trente jours d'avis par écrit aux entrepreneurs, leurs successeurs ou ayants-droit, de mettre fin à ce contrat, et à tout ce qui s'y rapporte, s'il vient à la connaissance du Ministre qu'il y a eu quelque violation, de la part des entrepreneurs, leurs successeurs ou ayants-droit, d'aucune des conventions, arrangements, stipulations ou dispositions ci-contenus et convenus de la part des entrepreneurs ; et il est déclaré et convenu que le Ministre sera en tout temps le seul et final arbitre pour décider s'il y a eu telle violation, et sa décision sera absolue, finale et concluante.

Transfert du contrat.

Ce contrat, de même qu'aucun droit ou intérêt en icelui, ne devra pas être transféré sans que le consentement par écrit du Ministre ait été obtenu en premier lieu.

Les membres du Parlement canadien ne doivent pas avoir d'intérêt dans le contrat.

Une des conditions de ces présentes est qu'aucun membre de la Chambre des communes du Canada ne pourra bénéficier d'aucune action ou part de ce contrat ou arrangement ni d'aucun profit qui en découlerait.

Changement dans le contrat.

Le Ministre pourra autoriser tous changement ou changements dans les conditions de ce contrat qui ne seront pas incompatibles avec le crédit pourvoyant au paiement de la subvention.

Le Ministre sera le juge de l'exécution du contrat.

Le Ministre sera en tout temps le juge pour décider si les conditions de ce contrat ont été pleinement et fidèlement exécutées et accomplies selon les véritables intention et signification d'icelui, et sa décision sous ce rapport sera obligatoire, finale et concluante.

INDEX DES SERVICES.

	Page.
Annapolis et Londres et Hull, Ang., ou les deux	5
Baddeck, Grand-Narrows et Iona	6
Canada et Australie ou Nouvelle-Zélande (Service du Pacifique)	
Ports Canadiens de l'Atlantique et Australie et Nouvelle-Zélande	15
Canada et Cuba	24
Canada, Chine et Japon	158
Canada et France	163
Canada et Grande-Bretagne (Service postal)	18
Canada et Mexique (Service de l'Atlantique)	27
Canada et Mexique (Service du Pacifique)	30
Canada et Terreneuve	33
Canada et Sud Africain	35
Caraquet, Shippegan et Miscou Island	39
Froude's-Point et Lockport, N.-E.	41
Gaspé Bassin et Dalhousie ou Campbellton	43
Gaspé Bassin et North-Shore-River et Golfe du Saint-Laurent	45
Grand-Manan et le continent	47
Halifax et Canso	49
Halifax et Terreneuve et les ports du Cap-Breton	51
Halifax, Saint-Jean, Terreneuve et Liverpool	59
Halifax et Spry-Bay	54
Halifax, sud du Cap-Breton et les ports du lac du Bras-d'Or	56
Halifax et la côte ouest du Cap-Breton	58
Mainland et les Iles de la Magdeleine	62
Mahone Bay et Tancook Island	64
Montréal, Québec et Manchester	66
Mulgrave et Canso	69
Mulgrave et Chéticamp	75
Mulgrave et Guysboro	73
Newcastle, Neguac et Escuminac : Rivière Miramichi et Baie de Miramichi	77
Pelee Island et le continent	79
Petit de Grat et le terminus de l'I. à Mulgrave	82
Petitcodiac River, Moncton et les ports du comté de Cumberland, N.-E.	84
Pictou et Chéticamp	86
Pictou, Murray-Harbour, Georgetown et Montague-Bridge	88
Port-Mulgrave, St. Peter's, Irish-Cove et Marble-Mountain	71
Prince-Rupert et les Iles de la Reine Charlotte	90
Ile du Prince-Edouard, Cap-Breton et Terreneuve	92
Ile du Prince-Edouard et Grande-Bretagne	94
Ile du Prince-Edouard et le continent	96
Québec et Blanc-Sablon	99
Québec et Gaspé-Bassin	101
Québec et Ile d'Orléans	104
Québec et la rive nord de l'Ile d'Orléans	105
Rivière-du-Loup, Tadousac et autres ports de la rive nord	107
Rivière-du-Loup, Tadousac et autres ports du Saint-Laurent (Service d'hiver)	109
Sarnia et S. S. Marie	111
St. Catharine's-Bay et Tadousac	112
St. John et Digby	113
St. John, Digby, Annapolis et Granville	115
St. John, Digby, Bear-River et Clementsport	117

PAGE.

St. John, Dublin et Belfast 119
St. John et Glasgow 122
St. John, Halifax et Londres (Service d'hiver, Can. Pac. Ry Co.) 125
St. John, Halifax et Londres (Furness, Withy & Co.) 127
St. John, Halifax et Manchester 66
St. John et Halifax *via* Yarmouth 132
St. John, Halifax, Antilles et Amérique du Sud 142
St. John, N.-B., Margaretville, Port-Lorne, Port-George, Harbourville et Morden 134
St. John et Baie de Fundy et ports du Bassin des Mines 136
St. John et ports du Bassin de Cumberland 138
St. John, Port-Wade et Bridgetown 130
St. John et St. Andrews 130
St. John, Westport et autres ports intermédiaires 140
St. Stephen; N.-B., points de la rivière Ste-Croix, Deer-Island, Campobello, etc., etc 144
Sydney et Baie St-Laurent 146
Sydney et Whycocomagh 148
Sydney, N.-E., autour du Cap-Breton 150
Victoria et San Francisco 152
Victoria, Vancouver et Skagway 154
Victoria et la côte ouest de l'Ile de Vancouver 156

DOC. PARLEMENTAIRE No 10e

INDEX DES PERSONNES OU DES COMPAGNIES SUBVENTIONNÉES.

	Page.
Acadia Steamship Co	5
Allan, H. & A. (service de Grande Bretagne)	18
" (service de France)	163
Bay of Fundy and Minas Bassin SS. Co	136
Bear River SS. Co	117
Beattie, W. A	86
Black Diamond SS. Line	92
Bouchard Bros	101
Bras d'Or Steamboat Co	148
Campbelton and Gaspé SS. Co., Ltd	43
Canadian Mexican Pacific SS. Line	30
Canadian Pacific Railway (Canada, Chine et Japon	158
" (St. John, Halifax et Londres)	125
" (Victoria, Vancouver et Skagway)	154
" (Victoria et la côte ouest de l'île de Vancouver)	156
Cann & Son, Hugh (Mulgrave et Canso)	69
" (Mulgrave et Guysboro)	73
" (Petit de Grat et Mulgrave)	82
Charlottetown Steam Navigation Co	96
Deer Island and Campobello SS. Co	144
Dominion Atlantic Railway	113
Dominion Coal Co., Ltd	92
Donalson Line	122
Elder, Dempster & Co. (service Atlantique Mexique)	27
" (service du Sud Africain)	35
Ernst & Son, J	64
Farquhar & Co., J. A	51
Furness, Withy & Co. (service de Liverpool)	59
" (service de Londres)	127
" (service de Manchester)	66, 94
Gloucester Navigation Co	39
Grand Manan Steamboat Co	47
Grand Trunk Pacific Ry	90
Halifax and Canso SS. Co	9
Halifax and Glace Bay SS. Co	56
Halifax and Inverness SS. Co	58
Halifax and Sheet Harbour SS. Co	54
Harbinger SS. Co	138
Holliday Bros	99
Insular SS. Co	140
Leslie, William G	75
Lockeport, N.-E., ville de	41
Magdalen Island SS. Co	132
Manchester Liners, Ltd. (Canada et Manchester)	66
" (J.-P.-E. et G.-B.)	94
Margaretville SS. Co	134
Maritime SS. Co	130
McLure, Wm	62
Merchants' Transportation Co	150
Miramichi Steam Navigation Co., Ltd	77
New Zealand Shipping Co	15
North Shore SS. Co	146

PAGE.

Pacific Coast SS Co. ... 152
Pelee and Lake Erie Navigation Co., Ltd ... 79
Pickford and Black (service des Antilles et Demerara) ... 142
Québec and Lévis Ferry Co. ... 104, 105
Reid-Newfoundland Co., Ltd ... 33
Richmond Steamship Co. ... 71
Robin, Jones and Whitman ... 45
Shepody Navigation Co., Ltd ... 84
Thomson & Co., Wm. ... 24
Three Rivers Steamship Co. ... 88
Trans-St, Laurent Co., Ltd. ... 107, 109, 112
Ulster Steamship Co., Ltd. ... 119
Union SS. Co. of New Zealand ... 8
Valley SS. Co., Ltd ... 115
Victoria SS. Co. ... 6
Worsnop, T. H. ... 30

INDEX DES NOMS DES NAVIRES EMPLOYÉS.

	PAGE.
Alexandra	78
Alfred Clarke	80
Alleghany	129
Almeriana	61, 143
Amelia	133
Amur	155
Aranmore	100
Arcadia	87
Arnfrid	26
Ascot	17
Ashmore	26
Aspy	147
Athenia	124
Aurora	48
Bear River	119
Beaver	40
Bendu	38
Bengore Head	121
Bencliff	26
Benedick	26
Benin	38
Blue Hill	7
Bonavista	93
Bornu	29
Bray Head	121
Briardene	26
Bruce	34
Brunswick	137
Buckminster	26
Cacouna	93
Canada	44
Canada Cape	38
Cape Corso	17
Carrigan Head	121
Cassandra	124
Charmer	155
City of Puebla	153
Coaling	38
Connors Bros	131
Contest	108
Corinthian	166
Corsican	23
Cromarty	142
Daisy	63
D. D. Mann	43
Dunmore Head	121
Durango	61
East Point	129
Electra	87
Empress	97
Empress of Britain	23
Empress of China	162
Empress of India	162
Empress of Ireland	23
Empress of Japan	162
Enterprise	89
Felix	26
Florence	61
Georgia	32
General Wolfe	100
Glen Head	121
Glenarm Head	121
Glencoe	34
Gogovale	26
Governor	153
Grampian	23
Grand Manan	48
Grantley	129
Granville	117
Gulf of Venice	61
Haakon	26
Harbinger	139
Hero	26
Hesperian	23
Hispania	6
Howth Head	121
Inishowen Head	121
Invermore	34
Invertay	17
John L. Cann	70, 82
Kaduna	38
Kanawha	129
Karamea	17
Kastalia	124
Kumara	17
Kinburn	65
Kwarra	38
Lady of Gaspé	102
Lady Sybil	63
Lake Erie	166
Lake Michigan	126
Lakonia	124
Latour	74
Leuctra	26
Lonsdale	32
Luristan	143
Magdalen	76
Mahone	108, 111, 113
Makura	14
Malcolm Cann	74
Malin Head	121
Manchester Commerce	68
" Corporation	68
" Exchange	68
" Importer	68
" Mariner	68

	Page.
Manchester Port	68
" Shipper	68, 95
" Spinner	68, 95
" Trader	68, 95
Marama	14
Margaret	55
Margaretville	137
Marion	149
Melville	38
Memnon	29
Moana	14
Monarch	38
Monteagle	162
Montezuma	126
Montreal	126
Mount Temple	126
Nancy Lee	26
Nor	26
North	106
Northumberland	97
Ocamo	143
Oruro	143
Otter	155
Ottringham	26
Parthenia	124
Percy Cann	82
Polaris	105
Pomeranian	166
President	153
Prince Albert	91, 151
Prince John	91
Prince Rupert	115
Princess Beatrice	155
Princess Charlotte	155
Princess Ena	155
Princess May	155
Princess Royal	155
Princess Victoria	155
Pythia	124
Queen	153
Queen Wilhelmina	129
Rakaia	17
Ramore Head	121
Rappahannock	129
Rathlin Head	121
Restigouche	102
Rhoda	108
Rhodesian	143
Richmond	72
Robert G. Cann	70
Rosalind	93
Ruby L	135
Salacia	124
Sardinian	166
Saturnia	124
Scotia	50
Scotsburn	57
Seal	52
Shenandoah	129
Sicilian	166
Snestad	26
Sobo	143
Sokoto	29
State of California	153
Strathlorne	59
Tabasco	61, 129
Tanagra	26
Teelin Head	121
Tees	155, 158
Torr Head	121
Tokomaru	17
Trongate	26
Tunisian	23
Turkestan	17
Umatilla	153
Uruguay	46
Venango	61
Vera	6
Victorian	23
Viking	145
Virginian	23
Waimate	17
Wakanui	17
Westport III	141
Weymouth	151
Whakatane	17
Whitefield	26
Wilfrid C	84
Yarmouth	115
Yola	38
Zealandia	34

CANADA

RAPPORT

DU

MINISTÈRE DU COMMERCE

POUR

L'EXERCICE TERMINÉ LE 31 MARS

1911

PARTIE VII

COMMERCE ÉTRANGER

ET

TRAITÉS ET CONVENTIONS

IMPRIMÉ PAR ORDRE DU PARLEMENT

OTTAWA
IMPRIMÉ PAR C. H. PARMELEE, IMPRIMEUR DE SA TRÈS EXCELLENTE MAJESTÉ LE ROI
1912

[N° 10F—1912].

INDEX GÉNÉRAL

PARTIE I—Commerce canadien :—

Importations au et exportations du Canada.
(Item et tableaux généraux.)

PARTIE II—Commerce canadien :—

1. Avec la France ;
2. L'Allemagne ;
3. Le Royaume-Uni ;
4. Les Etats-Unis.

PARTIE III—Commerce canadien :—

Avec les pays étrangers.
(Excepté la France, l'Allemagne, le Royaume-Uni et les Etats-Unis.)

PARTIE IV—Renseignements divers :—

1. Rentes viagères.
2. Primes.
3. Immigration chinoise.
4. Bois de service et denrées.
5. Dépenses et revenus du ministère du Commerce.
6. Statistiques du progrès au Canada.
7. Tableaux du tonnage.
8. Service du Commissaire du Commerce.

PARTIE V—Statistiques relatives aux grains.

PARTIE VI—Subventions aux steamers.

PARTIE VII—Commerce avec les pays étrangers, traités et conventions.

AVIS—*Les parties ci-haut mentionnées ne seront pas nécessairement publiées dans l'ordre indiqué.*

PARTIE VII

TABLE DES MATIÈRES

INTRODUCTION.

Page.

Superficie, population, importations et exportations des principaux pays du monde viii

Cours monétaires, poids et mesures anglais et étrangers différents de ceux du Canada et employés dans les rapports du commerce des pays respectifs nommés, avec leurs équivalents en monnaie légale du Canada x

Tableau indiquant les pesos de la République Argentine par 100 kilogrammes avec l'équivalent canadien par 100 livres xx

Tableau indiquant le krone d'Autriche-Hongrie par 100 kilogrammes avec l'équivalent canadien par 100 livres xxii

Tableau indiquant le bolivar de Bolivie ; le franc de Belgique, du Congo libre, de France et de Suisse, le dinar de Serbie, le lei de Roumanie ; le leu de Bulgarie, la lire d'Italie, les pesetas d'Espagne ; par 100 kilogrammes avec l'équivalent canadien par 100 livres xxiv

Tableau indiquant les milreis du Brésil par 100 kilogrammes avec l'équivalent canadien par 100 livres xxvi

Tableau indiquant les pesos du Chili par 100 kilogrammes avec l'équivalent canadien par 100 livres xxviii

Tableau indiquant le kronor du Danemark et de la Norvège et le kronor de Suède par 100 kilogrammes avec leur équivalent canadien par 100 livres. xxx

Tableau indiquant le gulden de Hollande par 100 kilogrammes avec l'équivalent canadien par 100 livres xxxii

Tableau indiquant le marc d'Allemagne par 100 kilogrammes avec l'équivalent canadien par 100 livres xxxiv

Tableau indiquant les yens du Japon et les pesos du Mexique par 100 kilogrammes avec l'équivalent canadien par 100 livres xxxvi

Tableau indiquant le yen du Japon par 100 kins avec l'équivalent canadien par 100 livres xxxviii

Tableau indiquant le milreis du Portugal par 100 kilogrammes avec l'équivalent canadien par 100 livres xl

Tableau indiquant les roubles de Russie par pood avec l'équivalent canadien par 100 livres xlii

COMMERCE DES PAYS ÉTRANGERS.

Commerce des principaux pays britanniques et des pays étrangers pendant chacune des années d'une certaine période jusqu'à la date du rapport le plus récent que l'on ait pu se procurer :—

PAGE.

ALASKA—
Importations et exportations par pays, 1906 à 1911 2
RÉPUBLIQUE ARGENTINE—
Importations et exportations par pays, 1906 à 1910..... 3
" par articles principaux, 1906 à 1910..... 5
Exportations " " " 10
COMMONWEALTH DE L'AUSTRALIE—
Importations et exportations par pays, 1906 à 1910. 11
" par articles principaux, 1906 à 1910..... 14
Exportations " " " 22
AUTRICHE-HONGRIE—
Importations et exportations par pays, 1906 à 1910..... 25
" par articles principaux, 1906 à 1910..... 27
Exportations " " " 32
BAHAMAS—
Importations et exportations par pays, 1906 à 1910..... 36
" par articles principaux, 1906 à 1910..... 37
Exportations " " " 39
BARBADES.—
Importations et exportations par pays, 1906 à 1910..... 40
" par articles principaux, 1906 à 1910 41
Exportations " " 43
BELGIQUE.—
Importations et exportations par pays, 1906 à 1910..... 44
" par articles principaux, 1906 à 1910..... 46
Exportations " " 50
BERMUDES.—
Importations et exportations par pays, 1905 à 1909..... 54
" par articles principaux, 1905 à 1909.. 55
Exportations " " 57
BRÉSIL.—
Importations et exportations par pays, 1905 à 1909... 58
" par articles principaux, 1905 à 1909..... 59
Exportations " " 67
PROTECTORAT DE L'AFRIQUE-EST ANGLAISE.—
Importations et exportations par pays, 1907 à 1911..... 68
" par articles principaux, 1907 à 1911..... 69
Exportations " " 70
GUYANE ANGLAISE.—
Importations et exportations par pays, 1907 à 1911..... 71
" par articles principaux, 1907 à 1911 72
Exportations " " 77
HONDURAS ANGLAIS.—
Importations et exportations par pays, 1906 à 1910..... 78
" par articles principaux, 1906 à 1910..... 79
Exportations " " 81
INDE ANGLAISE.—
Importations et exportations par pays, 1907 à 1911 82
" par articles principaux, 1907 à 1911..... 84
Exportations " " 90
AFRIQUE ANGLAISE DU SUD.—
Importations et exportations par pays, 1906 à 1910. 93
" par articles principaux, 1906 à 1910..... 95
Exportations " " 99
BULGARIE.—
Importations et exportations par pays, 1906 à 1910..... 101
" par articles principaux, 1906 à 1910..... 102
Exportations " " 103

DOC. PARLEMENTAIRE No 10f

PAGE.

CEYLAN.—
Importations et exportations par pays, 1906 à 1911 ... 104
" par articles principaux, 1906 à 1911 ... 106
Exportations " " ... 108

CHILI.—
Importations et exportations par pays, 1906 à 1910 ... 109
" par articles principaux, 1906 à 1910 ... 110
Exportations " " ... 111

CHINE.—
Importations et exportations par pays, 1906 à 1910 ... 112
" par articles principaux, 1906 à 1910 ... 114
Exportations " " ... 117

COLONIE ET PROTECTORAT DU NIGER-SUD.—
Importations et exportations par pays, 1906 à 1910 ... 119
" par articles principaux, 1906 à 1910 ... 120
Exportations " " ... 122

CYPRE.—
Importations et exportations par pays, 1906 à 1910 ... 123
" par articles principaux, 1906 à 1910 ... 124
Exportations " " ... 126

DANEMARK.—
Importations et exportations par pays, 1906 à 1910 ... 127
" par articles principaux, 1906 à 1910 ... 128
Exportations " " ... 130

EGYPTE.—
Importations et exportations par pays, 1906 à 1910 ... 132
" par articles principaux, 1906 à 1910 ... 133
Exportations " " ... 134

FIDJI.—
Importations et exportations par pays, 1906 à 1910 ... 135
" par articles principaux, 1906 à 1910 ... 136
Exportations " " ... 138

FRANCE.—
Importations et exportations par pays, 1906 à 1910 ... 139
" par articles principaux, 1906 à 1910 ... 141
Exportations " " ... 146

ALLEMAGNE.—
Importations et exportations par pays, 1906 à 1910 ... 150
" par articles principaux, 1906 à 1910 ... 153
Exportations " " ... 161

CÔTE D'OR.—
Importations et exportations par pays, 1906 à 1910 ... 169
" par articles principaux, 1906 à 1910 ... 170
Exportations " " ... 172

GRÈCE.—
Importations et exportations par pays, 1905 à 1909 ... 173
" par articles principaux, 1905 à 1909 ... 174
Exportations " " ... 176

GRENADE.—
Importations et exportations par pays, 1906 à 1910 ... 177
" par articles principaux, 1906 à 1910 ... 178
Exportations " " ... 180

HAWAÏ.—
Importations et exportations par pays, 1907 à 1911 ... 181

HOLLANDE.—
Importations et exportations par pays, 1906 à 1910 ... 182
" par articles principaux, 1906 à 1910 ... 184
Exportations " " ... 183

ITALIE.—
Importations et exportations par pays, 1906 à 1910 ... 192
" par articles principaux 1906 à 1910 ... 194
Exportations " " ... 200

JAMAÏQUE.— PAGE.
Importations et exportations par pays, 1907 à 1910 ... 205
" par articles principaux, 1907 à 1910 ... 206
Exportations " " ... 209

JAPON.—
Importations et exportations par pays, 1906 à 1910 ... 210
" par articles principaux, 1906 à 1910 ... 211
Exportations " " ... 214

ILES SOUS LE VENT—
Importations et exportations par pays, 1906 à 1910 ... 216
" par articles principaux " ... 217
Exportations " " " ... 219

ILE MAURICE—
Importations et exportations par pays, 1906 à 1910 ... 220
" par articles principaux " ... 222
Exportations " " " ... 224

MEXIQUE—
Importations et exportations par pays, 1907 à 1911 ... 225
" par articles principaux " ... 226
Exportations " " " ... 230

TERRE-NEUVE (y compris le Labrador)—
Importations et exportations par pays, 1907 à 1911 ... 231
" par articles principaux " ... 232
Exportations " " " ... 237

NOUVELLE-ZÉLANDE—
Importations et exportations par pays, 1906 à 1910 ... 238
" par articles principaux " ... 240
Exportations " " " ... 246

NORVÈGE—
Importations et exportations par pays, 1906 à 1910 ... 248
" par articles principaux " ... 249
Exportations " " " ... 252

PROTECTORAT DU NYASALAND-
Importations et exportations par pays, 1907 à 1911 ... 254
" par articles principaux " ... 255
Exportations " " " ... 255

PÉROU—
Importations et exportations par pays, 1905-1909 ... 255
" par articles principaux " ... 257
Exportations " " " ... 259

ILES PHILIPPINES—
Importations et exportations par pays, 1907 à 1911 ... 261
" par articles principaux " ... 262
Exportations " " " ... 264

PORTO-RICO—
Importations et exportations par pays, 1907 à 1911 ... 265

PORTUGAL—
Importations et exportations par pays, 1905-1909 ... 266
" par articles principaux " ... 267
Exportations " " " ... 268

ROUMANIE—
Importations et exportations par pays, 1905 à 1909 ... 269
" par articles principaux " ... 270
Exportations " " " ... 273

RUSSIE—
Importations et exportations par pays, 1905 à 1909 ... 275
" par articles principaux " ... 276
Exportations " " " ... 278

SAINTE-LUCIE—
Importations et exportations par pays, 1906 à 1910 ... 280
" par articles principaux " ... 281
Exportations " " " ... 283

DOC. PARLEMENTAIRE No 10f

SAINT-VINCENT— PAGE.
Importations et exportations par pays, 1907 à 1910 ... 284
" par articles, principaux " ... 285
Exportations " " " ... 287

SERVIE—
Importations et exportations par pays, 1907-1910 ... 288
" par principaux articles " ... 289
Exportations " " " ... 290

SIERA LEONE—
Importations et exportations par pays, 1906 à 1910 ... 291
" par articles principaux " ... 292
Exportations " " " ... 294

PROTECTORAT DU SOMALILAND.—
Importations et exportations par pays, 1907 à 1911 ... 295
" par articles principaux " ... 296
Exportations " " " ... 297

ESPAGNE—
Importations et exportations par pays, 1906 à 1910 ... 298
" par articles principaux " ... 300
Exportations " " " ... 304

ETABLISSEMENTS DU DÉTROIT—
Importations et exportations par pays, 1906 à 1910 ... 306
" par articles principaux " ... 307
Exportations " " " ... 309

SUÈDE—
Importations et exportations par pays, 1905 à 1909 ... 311
" par articles principaux " ... 312
Exportations " " " ... 313

SUISSE—
Importations et exportations par pays, 1906 à 1910 ... 318
" par articles principaux " ... 320
Exportations " " " ... 323

TRINIDAD—
Importations et exportations par pays, 1907 à 1910 ... 325
" par articles principaux " ... 326
Exportations " " ... 329

PROTECTORAT D'UGANDA—
Importations et exportations par pays, 1907 à 1911 ... 331
" par articles principaux " ... 332
Exportations " " " ... 333

ROYAUME-UNI—
Importations et exportations par pays, 1906 à 1910 ... 334
" par articles principaux " ... 338
Exportations (produits britanniques) par articles principaux, 1906 à 1910 ... 348
" " étrangers) " " " " ... 355
Importations par articles principaux au Canada et des Etats-Unis, 1901 à 1910 ... 360
Exportations (produits brit.) par articles principaux au Canada et des Etats-Unis, 1901 à 1910 ... 368
" " étrang.) par articles principaux du Canada et des Etats-Unis, 1901 à 1910 374

ETATS-UNIS—
Importations et exportations par pays, 1907 à 1911 ... 381
" par articles principaux " ... 384
Exportations " " " ... 396

SUPERFICIE, POPULATION, IMPORTATIONS ET EXPORTATIONS DES PRINCIPAUX PAYS DU MONDE.

NOTE.—Importat. pour la consommation et exportat. de produits domestiq. non autrement spécifiés. Sauf monnaies et lingots non autrement spécifiés.

PAYS.	Superficie.	Population en 1910 ou à la date la plus récente possible.	COMMERCE ÉTRANGER.				Commerce du Canada pour l'exercice terminé le 31 mars 1911. (Tiré des rapp. canadiens.)	
			Exercice terminé.	Importations.	Exportations.	Commerce avec le Canada		
						Importations de.	Exportations au.	Importations de.	Exportations au.
Empire britannique.	Milles carrés			$	$	$	$	$	$
Royaume-Uni	121,091	45,309,021	31 déc. '10...	(a) 3,300,850,850	2,094,539,224	(a) 124,756,445	95,606,421	109,934,665	132,156,924
Australasie—Australie	2,974,581	4,449,493	31 " '10...	(a) 285,569,143	332,145,103	(a) 3,160,934	478,826	511,350	3,900,212
Nouvelle-Zélande (a) (b)	104,751	1,008,407	31 " '10...	(a) 81,508,018	96,731,243	(a) 1,272,157	775,182	907,104	999,277
Bermudes	19	21,784	31 " '09...	2,090,467	434,286	408,240	10,570	8,974	467,596
Afrique Britannique :—									
Afrique Britann. de l'Est (Protect.)	185,000	2,402,863	31 mars '11...	4,868,350	4,686,167	.....	.....		
Afrique Britannique du Sud	912,759	7,729,370	31 déc. '10...	184,516,936	265,278,448	3,152,383	28,767		
Colonie du Protectorat du Niger-Sud (a) (b) (c)	77,260	6,762,625	31 " '10...	28,505,696	25,813,705	.....	.....		
Gambie (a) (b) (c)	3,619	160,807	31 " '10...	2,817,717	2,605,842	.....	.....		
Côte d'or	119,260	1,696,965	31 " '10...	13,185,148	12,691,347	.....	.....		
Ile Maurice	835	368,510	31 " '10...	11,343,751	11,714,206	91	.....	704,860	2,329,260
Protectorat du Nyasaland (a) (b) (c) (Protectorat de l'Afriq. cen. brit.)	39,801	970,430	31 mars '11...	1,123,227	922,370	58	.....		
Sierra Leone	32,110	1,313,440	31 déc. '10...	4,731,325	4,709,108	.....	.....		
Protectorat de Somaliland (a) (b) (c)	68,000	302,859	31 mars '11...	1,300,291	1,203,687	.....	.....		
Protectorat d'Uganda (a) (b) (c)	223,500	3,503,564	31 " '11...	2,672,545	1,656,253	.....	.....		
Indes orientales anglaises :—									
Inde anglaise	1,773,088	315,132,537	31 " '11...	419,106,960	666,879,480	1,422	2,713,448	4,370,445	132,178
Ceylan	25,332	4,109,054	30 juin '11...	50,758,812	53,846,856	24	1,096,977		
Etablissements du Détroit	1,630	714,069	31 déc. '10...	196,408,720	174,546,400	15,044	209,212		
Guyane anglaise	90,500	303,197	31 mars '11...	7,612,915	7,814,908	689,178	2,763,853	3,392,116	614,070
Honduras anglais	8,598	45,054	31 déc. '10...	2,783,048	1,012,086	5,991	.....	89	9,673
Antilles anglaises :—									
Bahama	4,404	55,944	31 " '10...	1,601,187	916,325	61,943	7,962		
Barbades	166	171,892	31 " '10...	6,541,847	3,811,208	739,660	2,355,991		
Grenade	133	75,274	31 " '10...	1,314,486	1,404,914	110,585	.....		
Jamaïque (a) (b) (c)	4,207	831,383	31 " '10...	12,726,060	12,498,680	1,011,707	1,059,084		
Iles sous le Vent (a) (b) (c)	701	127,189	31 " '09...	2,274,645	1,818,644	179,994	861,375	6,867,295	3,991,490
Sainte-Lucie	233	56,588	31 " '10...	1,335,441	566,022	72,017	55,771		
Saint-Vincent (a) (b) (c)	150	41,877	31 " '10...	475,653	492,408	94,044	23,550		

Trinidad et Tobago	1,868	360,045	31 déc.	'10	12,052,598	11,331,435	655,097	1,713,753			
Iles Turques et Caïques	169	5,615	31 "	09	122,941	87,060	16,770	5,328			
Canada	3,729,665	7,204,527	31 mars	'11	451,745,108	274,316,553					
Chypre	3,584	273,857	31 déc.	'10	2,401,578	2,490,959					
Fidji	7,740	139,541	31 "	'10	4,029,741	4,894,981	104,468	349,650	355,234	115,388	
Terre-Neuve et Labrador	162,734	241,607	30 juin	'11	13,277,466	11,841,300	4,501,276	1,698,159	1,817,485	3,714,332	
Pays étrangers.											
Argentine, République	1,117,059	6,060,823	31 déc.	'10	339,458,683	359,584,090	2,487,293		2,304,932	3,021,537	
Autriche-Hongrie	241,197	49,408,576	31 "	'10	579,128,956	490,977,018	119,017	609,702	1,319,129	152,463	
Belgique	11,370	7,382,572	31 "	'10	784,567,967	642,938,777	3,201,870	2,256,749	3,614,354	1,908,377	
Brésil (*a*) (*b*) (*c*)	3,290,564	20,515,000	31 "	'09	180,249,888	309,275,694	955,936	10,741	925,331	1,032,829	
Bulgarie	37,189	4,329,108	31 "	'10	34,229,901	24,907,036					
Amérique centrale — Costa-Rica	22,994	380,000	31 "	'10	7,897,560	8,374,185			26,833	72,587	
Amérique centrale — Guatémala	46,774	1,992,000	31 "	'09	5,251,000	10,079,000			59,011	16,845	
Amérique centrale — Honduras	46,250	745,000	30 juin	'10	1,659,000	2,473,000				3,277	
Amérique centrale — Nicaragua	49,200	600,000	31 déc.	'09	3,500,000	3,600,000				7,343	
Amérique centrale — San Salvador	7,225	1,707,000	31 "	'09	4,177,000	6,361,000			19,169	2,394	
Chili (*c*)	291,469	3,353,000	31 "	'10	108,582,390	115,782,745			418,967	232,502	
Chine	3,924,837	438,214,000	31 "	'10	305,556,900	251,349,780	764,085	1,036,910	683,092	525,477	
Colombie, Etats-Unis de	504,773	4,320,000	31 "	'10	17,026,000	17,625,000			110,293	36,945	
Cuba	44,000	2,049,000	30 juin	'10	103,446,000	144,039,000	1,738,000	1,097,000	1,281,637	1,761,882	
Danemark	15,052	2,737,000	31 déc.	'10	154,680,488	130,080,232			88,807	443,035	
Indes orientales hollandaises	736,400	38,938,000	31 "	'09	107,336,814	182,804,274			1,464,319	2,551	
Egypte	12,973	11,626,000	31 "	'10	116,351,820	142,983,360			33,066	14,044	
France	207,075	39,339,000	31 "	'10	1,384,446,900	1,203,123,400	2,274,119	4,830,211	11,563,677	2,535,304	
Allemagne	208,740	64,903,423	31 "	'10	2,126,315,800	1,778,978,600	2,522,800	8,710,800	10,047,340	2,028,649	
Grèce	25,014	2,666,000	31 "	'09	26,546,957	19,625,591			456,367	4,921	
Italie	110,659	34,756,000	31 "	'10	626,473,368	401,435,561	1,892,173	303,782	962,148	374,470	
Japon	147,476	50,939,000	31 "	'10	230,814,534	226,635,816	407,141	2,021,954	2,422,346	616,230	
Mexique (*a*) (*b*) (*c*)	767,060	15,000,000	30 juin	'11	102,506,328	146,288,496	383,322	914,190	495,219	1,267,568	
Pays-Bas (Hollande)	12,768	5,945,000	31 déc.	'10	1,299,940,968	1,053,575,268	1,890,764	517,003	1,820,578	1,008,049	
Norvège (*a*) (*b*)	124,090	2,391,782	31 "	'10	115,033,372	83,007,640	156,619	230,185	427,859	412,915	
Pérou (*c*)	695,743	4,560,000	31 "	'10	20,921,799	31,599,266			67,639	34,466	
Portugal	34,254	5,375,000	31 "	'09	69,943,000	33,448,000			186,380	88,088	
Roumanie	50,702	6,866,000	31 "	'09	71,081,000	89,756,001			2,510	140,145	
Russie	8,379,044	160,748,000	31 "	'09	466,763,040	735,252,625			264,048	1,176,571	
Servie	18,645	2,848,000	31 "	'09	14,192,255	17,945,526				2,455	
Espagne (*a*) (*b*) (*c*)	194,744	19,588,688	31 "	'10	213,158,464	207,532,128	(*d*) 905,556	(*d*) 406,651	1,154,747	27,580	
Suède (*a*) (*b*) (*c*)	172,875	5,521,943	31 "	'09	165,304,008	126,758,640	68,551	160,269	278,715	108,623	
Suisse	15,417	3,741,971	31 "	'10	323,186,992	229,915,496	1,613,287	4,217,629	3,102,910	17,545	
Etats-Unis	3,026,789	92,027,874	30 juin	'11	(*a*) 1,444,411,581	1,916,814,022	(*a*) 99,675,268	255,286,075	274,844,858	104,115,823	
Alaska	590,884	64,356	30 "	'11	(*a*) 16,911,901	14,940,032	(*a*) 545,940	1,057,004	110,293	439,064	
Hawaï	6,449	191,909	30 "	'11	(*a*) 27,115,626	41,905,819	(*a*) 32,829	28,656	25,599	142,677	
Philippines	115,026	8,189,760	30 "	'11	(*a*) 49,833,722	39,778,629	(*a*) 43,934	68,579	37,004	58,305	
Porto-Rico	3,435	1,118,012	30 "	'11	(*a*) 38,786,997	39,889,152	(*a*) 609,381	40	204	504,005	
Uruguay	72,153	1,095,000	31 déc.	'10	41,563,000	42,083,000			6,300	77,010	
Vénézuéla	599,358	2,664,000	30 juin	'11	15,474,547	18,705,560			90,839	32,995	

(*a*) Import. générales ou totales. (*b*) Exportations gén. ou totales. (*c*) Y compris monnaies et lingots. (*d*) Commerce avec les possessions britanniques en Amérique.

MONNAIES, POIDS ET MESURES

Dans le but d'aider à obtenir une connaissance claire de la valeur des cours monétaires et des poids et mesures étrangers (que donnent les rapports du commerce, les tarifs, etc., de l'étranger), mis en regard de ceux du Canada, on a préparé les tableaux qui suivent :

Relativement à ceux du Canada, la loi décrète que le cours monétaire du Canada sera divisé en dollars, cents et millimes, le cent étant la centième partie d'un dollar et le millime la dixième partie d'un cent.

La valeur de la monnaie courante du Canada sera telle que le souverain anglais (le louis sterling) du poids et du titre de fin actuellement prescrits par la loi, sera égal à quatre piastres quatre-vingt-six cents et deux tiers de cent.

Il en est de même relativement aux poids ; la loi stipule que l'unité sera la livre étalon (avoir du poids) de 7,000 grains, la seizième partie de la livre étalon une once (437½ grains) cent livres un quintal, et deux mille livres un tonneau, et quatre cent quatre-vingts grains seront une once Troy, ou 5,700 grains une livre Troy.

Pour ce qui est des mesures, il est décrété que l'unité ou mesure étalon de capacité, tant pour les liquides que pour les matières sèches, sera le gallon contenant dix livres étalons d'eau destillée pesée, l'eau et l'air étant à une température de soixante-deux degrés Farenheit, la pression barométrique étant de trente pouces ; la pinte sera la quatrième partie du gallon et la chopine la huitième partie du gallon, et huit gallons constitueront un boisseau.

Ce gallon, communément connu sous le nom de "gallon impérial", contient 277·274 pouces cubes, soit 353·036 pouces cylindriques.

La mesure étalon de longueur est la verge (*yard*), dont le tiers est un pied, et la douzième partie de ce pied est un pouce.

Le système métrique des poids et mesures a été adopté dans nombre de pays. Pour éviter la répétition on a dressé un tableau séparé des équivalents en Canada des poids et mesures métriques, et comme marque de renvoi à ce tableau, on s'est servi du mot métrique dans le tableau général partout ou le système est en usage.

La valeur équivalente de l'unité monétaire ne peut être donnée que pour les pays où l'étalon est l'or. Là ou l'étalon est l'argent, la valeur du cours change nécessairement selon la valeur marchande de l'argent en lingot, et si l'on tentait d'en coter la valeur, on ne ferait, dans les circonstances présentes, qu'induire en erreur ; en conséquence on indique à la place le poids des fractions décimales d'une once et la pureté de la monnaie, ce qui permettra de faire une estimation approximative de la valeur du cours monétaire d'après la valeur courante de l'argent pur en lingot. Si donc, par exemple, nous disons que l'argent pur en lingot a une valeur de 75 cents l'once, et que le dollar de Bolivie pèse ·801 d'une once, sa pureté est de ·900 ; conséquemment 75 × ·801 = 60·076 × 900 = 54·0975, soit une légère fraction de plus que 54 cents, représentant une valeur intrinsèque réelle de l'argent pur de cette pièce ; à cela il faudra ajouter une somme raisonnable pour la valeur de l'alliage, les frais de monnayage et l'échange dans certains cas, et le tout réuni sera la valeur approximative courante, en numéraire du Canada, du dollar en question.

A moins de les examiner avec soin, les cotes de la valeur courante de l'argent par once, comme on les donne ordinairement, peuvent être mal comprises et induire en erreur, car parfois on la cote à l'once *pur* et parfois à l'once *étalon* ; ainsi, par exemple, à un certain jour la cote de Londres dit "argent pur par once étalon 32d.", tandis que le même jour il est coté à New-York "66½ cents par once pur" ; comme 32d. équivalent à une fraction près 64⅞ cents, il semblerait y avoir une différence d'environ 1⅝ cents par once entre les deux prix, le prix de New-York donnant cette majoration apparente, si l'on ne remarque pas que l'un est basé sur la pureté *étalon* et l'autre sur la pureté absolue ; mais en réduisant la cote de New-York dite "pure" à la cote de Londres dite "étalon" (de ·925 pur, soit 444 grains pur à l'once), on verra que la différence réelle entre les deux cotes n'est que d'environ ⅝ d'un cent l'once, majoration du prix de Londres sur celui de New-York.

Pour réduire la valeur de l'argent *étalon* lorsqu'elle est exprimée en deniers à la valeur "pure" exprimée en cents, multipliez le denier et ses portions décimales par 2·192.

Pour trouver la valeur *étalon* exprimée en deniers et ses fractions décimales, lorsque "fin" est exprimé en cents, multipliez les cents par 0·4562.

POIDS MÉTRIQUES.

Dénomination.	Grammes.	Equivalents.		Observations.
		En livres et décimales de livres, avoir du poids.	En grains de Troy.	
Gramme	1	·0022046223	15·4323564	Le gramme est l'unité réelle et le poids d'un centimètre cube d'eau distillée.
Décagramme	10	·022046223		
Hectogramme	100	·22046223		
Kilogramme	1000	2·2046223		
Myriagramme	10000	22·046223		
Quintal	100000	220·46223		
Millier (tonne métrique).	1000000	2204·6223		Parfois appelé le tonneau métrique.
Décigramme	$\frac{1}{10}$		1·54323564	
Centigramme	$\frac{1}{100}$		·154323564	
Milligramme	$\frac{1}{1000}$		·0154323564	

1 livre = ·45359243 kilo. 1 tonne anglaise (2,240 liv.) = 1016·047043 kilos.
1 tonne canadienne (2,000 liv.) = 907·18486 kilos.

MESURES MÉTRIQUES DE CAPACITÉ.

Dénomination.	Litre.	Equivalents.				
		Centimètres cubes.	Chopines.	Pintes.	Gallons.	Boisseaux.
Litre	1	1,000	1·7598	·8799		
Décalitre	10	10,000	17·598	8·799	2·1999	
Hectolitre	100	100,000		87·99	21·9999	2·74969
Kilolitre	1000	1,000,000			219·9999	
Décilitre	$\frac{1}{10}$	100	·17598			
Centilitre	$\frac{1}{100}$	10	·017598			

1 pinte = 1·13649 litres. 1 gallon = 4·5459631 litres. 1 boisseau = 36·37 litres.
1 mètre cube = 35·3148 pieds cubes. 1 pied cube = ·028317 d'un mètre cube.
" = 1·307954 verges cubes. 1 verge " = 0·764553 " "

MESURES MÉTRIQUES DE LONGUEUR.

Dénomination.	Mètres.	Équivalents canadiens.			
		Pouces.	Pieds.	Verges.	Milles.
Mètre	1	39·370113	3·280843	1·0936143	
Décamètre	10		32·80843	10·936143	
Hectomètre	100		328·0843	109·36143	
Kilomètre	1000		3280·843	1093·6143	·62137
Décimètre	$\frac{1}{10}$	3·937011	·3280843	·10936143	
Centimètre	$\frac{1}{100}$	·3937011	·03280843	·010936143	
Millimètre	$\frac{1}{1000}$	·03937011	003280843	·0010936143	

1 pouce = 2·54 centimètre. 1 pied = ·3048 d'un mètre. 1 verge = ·914399 d'un mètre.
1 mille = 1·6093426 kilomètre. 1 mille ou nœud géographique = 2027 verges = 1·152 mille = 1·85 kilomètre.

COURS monétaires, poids et mesures anglais et étrangers, différant de ceux du Canada et employés dans les tarifs et les rapports du commerce des pays respectifs nommés, avec leurs équivalents exprimés en cours légal du Canada. (Corrigés jusqu'au 6 janvier 1912.)

EMPIRE BRITANNIQUE.

Pays.	Etalon.	Unité monétaire.	Valeur équivalente en cours du Canada.	Poids.	Equivalents du Canada.	Mesures de capacité.	Equivalents du Canada.	Mesure de longueur.	Equivalents du Canada.
Royaume-Uni	Or	Livre ou souverain.	$4.86⅔	Livre	Liv	Ordinairement la même qu'au Canada.		Même qu'au Canada.	
				Quintal	112 liv.				
				Tonne	2,240 "	Quartier	8 boisseaux		
Possessions anglaises, savoir:—									
Antigua	"	Livre	4·86⅔	"	2,240 "	Même qu'au Canada.		"	
Commonwealth de l'Australie	"	"	4.86⅔	Cental	100 liv.	"		"	
				Quintal	112 "				
				Tonneau	2,240 "				
Bahamas	"	"	4·86⅔	"	2,240 "	"		"	
Barbades	"	"	4·86⅔	"	2,240 "	"		"	
Bermudes	"	"	4·86⅔	"	2,240 "	"		"	
Guyane anglaise	"	"	4·86⅔	"	2,240 "	"		"	
Honduras anglais	"	Dollar	1·00	Même qu'au Canada.		"		"	
				Quintal	112 liv.	"		"	
Guinée anglaise N.	"	Livre	$4·86⅔	Tonneau	2,240 "	"			
Bornéo anglais N.	Argent	Dollar	56.8 cents.	Picul	133·33 liv.	"			
				Catty	1·33 "	"			
Cap de Bonne-Espér. et Etats libres d'Orange.	Or	Livre	$4.86⅔			"			
Ceylan	"	Roup. de 100c.	32·4 cents	Quintal	112 liv.	"			
				Tonneau	2,240 "				
Chypre	"	Livre	$4.86⅔	Oke	2·8 liv.	"			
		9 piastres. } = 360 paras. }	1 cheling			Kilé	8 gallons		
Dominique	"	Livre	$4.86⅔						
Iles Falkland	"	"	4.86⅔			Même qu'au Can.			
Fidji	"	"	4.86⅔	Quintal	112 liv.	"			
				Tonneau	2,240 "				

Gambie	Or	Livre	4.86⅔	Tonneau	2,240 "	Même qu'au Cana.		
Gibraltar	"	Peseta	19·3 cents					
Côte d'Or	"	Livre	$4.86⅔			Ancien gall. de vin	·833 de gall	
Grenade	"	"	4.86⅔				ou 5/6 "	
			W. F.					
Hong Kong	Argent.	Dollar	8701 ·903					
Inde	Or	Roupie de 16 annas	32·4 cents.	Khandi	500 liv.	Même qu'au Cana.		
				Maund	82⅔ liv.			
			1 Tola=180 grains.	40 sirs=1 maund.				
				16 chitticks=1 sir.				
Jamaïque	"	Livre	$4.86⅔					
Labuan	Argent.	Dollar	56·8 cents.	Quintal	112 liv.	"		
				Tonneau	2,240 "			
Lagos	Or	Livre	$4.86⅔	Quintal	112 "	Ancien gall. de vin	·833 d'un gall.	
				Tonneau	2,240 "			
Malte	"	"	4.86⅔	Cantar	175 "	Caffiso	4·5 gallons.	
						Salma	8 boiss.	
Ile Maurice	"	Roupie de 100 c	32·4 cents.	Poids métrique		Mesure métrique		Mesure métrique
Montserrat	"	Livre	$4·86⅔					
Natal	"	"	4.86⅔	Quintal	112 liv.	Même qu'au Cana.		
				Tonneau	2,240 "			
Terre-Neuve	"	Dollar	1·01388			"		
Nouvelle-Zélande	"	"	4.86⅔	"	2,240 "	"		
Protect. du Niger	"	"	4.86⅔					
Sainte-Hélène	"	"	4.86⅔					
Saint-Kitts / Nevis	"	"	4.86⅔					
Sainte-Lucie	"	"	4.86⅔					
Saint-Vincent	"	"	4.86⅔					
Sarawak	Argent.	"	56·8 cents.	Picul	133 33 liv.			
				Coyan	5,233 liv.			
Sierra Leone	Or	Livre	$4.86⅔	Quintal	112 "			
				Tonneau	2,240 "			
Etabl. du Détroit	Argent.	Dollar	56·8 cents.					
Trinidad et Tobago	"	"	4.86⅔					
Iles Turques et Caïques	"	"	4.86⅔					
Iles de la Vierge	"	"	4.86⅔					

Cours monétaires, poids et mesures anglais et étrangers, différant de ceux du Canada et employés dans les tarifs, etc.—*Suite.*

PAYS ÉTRANGERS.

Pays.	Etalon.	Unité monétaire.	Valeur équivalente en cours du Canada.	Poids.	Equivalents du Canada.	Mesures de capacité.	Equivalents du Canada.	Mesure de longueur.	Equivalents du Canada.
Républiq. Argentine	Or	Peso	96·5 cents	Poids métrique		Mesure métrique		Mesure métrique.	
				*Libra	1·0127 liv.	Frasco	2·0913 pts.	Vara (3 pies)	34·1208 pcs.
				Arroba = 25 libras =	25·3175 "				
Autriche-Hongrie	"	Couronne	20·3 "	Poids métrique		Mesure métrique		Mesure métrique.	
Belgique	"	Franc	19·3 "	"		"		"	
Congo Belge	"	Franc	19·3 "	"		"		"	
Bolivie	"	Bolivions	39·8 "	"		"		"	
Brésil	"	Milreis	54·61 "	"		"		"	
Bulgarie	"	Lew	19·3 "	"		"		"	
Etats de l'Amérique Centrale—									
Colombie	"	Dollar	$1.00	"	*Libra 1·043 liv.	"		"	
						Cantara=4 cuartil.	3·5525galls	Vara	38·874 pcs.
						Fanega=4 cuartil.	1·31208 bo.		
Costa-Rica	"	Colon	46·5 cents	"		Mesure métrique		Mesure métrique.	
Guatémala	Argent	Peso	38 2 "	"		"		"	
Honduras	"	"	38·2 "	"		"		"	
Nicaragua	"	"	38·2 "	"		"		"	
Salvador	"	"	38·2 "	"		"		"	
Chili	Or	"	36·5 "	Libra	1·043 liv.	Quartillo	1·353 pts.	Vara	33·367 pcs.
			W. F.			Fanega	2·1458 bo.		
Chine	Argent	Taël de Shanghai.	1·20775 ·885	Taël	·083 liv.	Même qu'au Can		10 fun = 1 tsün =	1·41 pc. ang.
				Catty	1·33 "			10 tsün = 1 chek =	14·1 "
		†Taël baikwan	1·20775 1·000	Picul	133·33 "			10 chek=1 ch'eung=	141 pc. a. ou près de 4 vgs.
				Ton	2,240 "				
Cuba	Or	Peso	92·6 cents	Libra=16 onzas	1·061 liv.	Arroba=32 quartl.	3·552galls	Vara (3 pies)	33·384 pcs.
				Arroba=24 libras	25·4024 liv.	Fanega=12 almud.	1·332 bois.		
Danemark	"	Couronne	26·8 "	Pund	1·102 "	Pot	·2126galls	Ell	2·06 pds.
						Tönder	3·8 bois. I. (maïs) 4·6775 b'ss. (houille)		
						Viertel	1·7 galls.	Pied	1·03
Equateur		Sucre	48·7 cents	Poids métrique		Mesure métrique		Mesure métrique.	

Egypte	Or	Livre de 100 piastres	4.94\frac{3}{10}$	Oke métrique*	2·75 liv.	Mesure métrique.		Mesure métrique.	
				Kantar=36 okes	99 "				
Finlande	"	Marque de 100 pennis	19·3 cents	Livre	0·937 liv.	Can	·576 gall.	Ell.	·649 vgs.
France	"	Franc	19·3 "	Poids métrique	.	Mesure métrique.		Mesure métrique.	
Empire allemand	"	Marc	23·8 "	"		"		"	
Grèce	"	Drachme	19·3 "	"		"		"	
Haïti	"	Gourde	96·5 "	Libra	1 liv.				
				Arroba	27·5375 liv.				
				Quintal	100·06875 "				
Italie	"	Lire	19·3 "	Poids métrique		Mesure métrique.		"	
Japon	"	Yen	49·8 "	1 kwam-me = 1,000 momme.				10 bu = 1 sun =	1·193 pcs.
				1 hiyaku-me = 100 momme.				10 sun = 1 shaku =	11·93 "
								10 shaku = 1 jo. =	119·3 "
				1 momme = 10 fun	0·0082817 liv avoir-du-pds				
				Catty	1·333 liv.	Le même qu'au Can			
				Picul	133·3 "				
			W. F.	Ton	2240 "				
Java	Argent	Dollar de 2½ guilders	·9027 ·868	Catty	1·35 "				
				§Picul	135 "				
Libérie	Or	Dollar	$1.00	Le même qu'au Can.		1 gallon	·833 galls mes. imp.	Le même qu'au Can.	
Mexique	"	Peso	49·8 cents	Poids métrique		Mesure métrique.		Mesure métrique.	
				*Libra	1·0142 liv.	Frasco	2·18 pinte	Vara	32 9 pcs.
				Arroba = 25 libras	25·3645 "	Fanega	1·291 boiss		
Pays-Bas	"	Florin	40·2 "	Poids métrique		Mesure métrique.		Mesure métrique.	
Norvège	"	Couronne	26·8 "	"		"		"	
				*Skaepund	·937 liv.	Kann	·5763 galls	Fot	·974 pds.
Perse	Argent	Kran	7·2 "						
Pérou	Or	Sol	48·7 "	Libra	1·0143 liv.				
Iles Philippines	"	Peso	50·0 "	Poids métrique		Mesure métrique.		Mesure métrique.	
Porto-Rico	"	"	92·6 cents	Libra = 16 onzas	1·0161 liv.	Arroba = 32 quartillos	3·552 galls	Vara (3 pies)	33·384 pcs.
				Arroba = 25 libras	25.402 "	Fanega = 12 almudes	1·332 boiss		
Portugal	"	Milreis	108 "	Poids métrique		Mesure métrique.		Mesure métrique.	
Roumanie	"	Lei	19·3 "	"		"		"	

*Anciens poids et anciennes mesures quelquefois employés. ‡ Les valeurs dans les rapports des douanes impériales de Chine sont toujours données en taëls haikwans, qui, quant à la valeur, sont égaux à environ 1·113 taëls de Shanghai. Le taël n'est pas une valeur étalon ; (cette monnaie n'existe pas), mais bien un poids étalon, et lorsqu'on l'emploie dans le sens d'une valeur il ne représente que son poids en or ou en argent selon le cas, la difficulté réelle est d'établir son équivalent exact en grains. Les autorités diffèrent beaucoup, de même que la coutume des différentes régions de la Chine. Les Chinois sont loin d'être inexacts, et il est probable qu'il existe un étalon, et il est de plus probable qu'il est égal à 10 mommes japonais, soit à 579·72 grains, chiffres dont on s'est servi pour calculer la valeur ci-dessus. On remarquera, cependant, que ces chiffres accusent une diminution de 3·61 grains dans le poids dont on se sert habituellement (soit 1⅛ once par taël) pour calculer les poids autres que ceux de l'or et de l'argent. §Ordinairement calculé comme le picul chinois de 133⅓ liv. ¢Ceci est la mesure de longueur. La mesure de drap est 25% plus longue que la mesure de longueur. Ainsi par la mesure de drap de 1 sun=1.4916 pc., 1 shaku=14·916 pcs, et 1 jo =149·16 pouces.

Cours monétaires, poids et mesures anglais et étrangers, différant de ceux du Canada et employés dans les tarifs, etc.—*Fin.*

PAYS ÉTRANGERS—*Fin.*

Pays.	Etalon	Unité monétaire.	Valeur équivalente en cours du Canada.	Poids.	Equivalents du Canada.	Mesures de capacité.	Equivalents du Canada.	Mesures de longueur.	Equivalents du Canada.
Russie	Or	Rouble	51·5 cents	Pood = 40 funts	36 liv. avoir-du-poids.	Vedro = 10 krouckhas.	2·707 galls mes. imp.	Sajene = 3 arshins Arshin = 16 vershoks. Pouce russe	7 pds. 28 pouces. Pouce angl.
Serbie	"	Dinar	19·3 cents	Poids métrique		Mesure métrique		Mesure métrique	
Siam	Argent	Tical	W. F. ·488 ·880	Bat ou tikal Catty §Picul Coyan	·0337 liv. 1·35 " 135 " 5,238 "				
Espagne	Or	Peseta	19·3 cents	Poids métrique		Mesure métrique		Mesure métrique.	
Suede	"	Couronne	26·8 "	Skaepund	·937 liv.	Kanna	·5763 galls	Fot	·974 pds.
Suisse	"	Franc	19·3 "	Poids métrique		Mesure métrique		Mesure métrique	
Tripoli	Argent	Mahbub de 20 piastres.	Contient 313·2 grs. d'argent pur, mais comme on ne peut avoir le poids de la monnaie, on ne peut donner les chiffres ordinaires. Elle vaut environ ·83 de la valeur du dollar mexicain.	Oke Kantar = 40 okes.	2·69 liv.				
Tunis	"	5 piastres	W. F. ·511 ·899			Metter	2·2 galls		
Turquie	Or	Piastre	4·4 cents	Poids métrique; oke Kantar = 44 okes. Tcheky = 4 kantars.	2·8 liv.	Mesure métrique Builik ou 1,000 dermes.	0·7 galls	Mesure métrique Archine = 8 roupe 1 roupe = 2 ghuiraghs.	 26·779 pc.
Etats-Unis d'Amérique	"	Dollar	Virtuellement la même qu'au Canada : en réalité $\frac{3}{100}$ de 1% de plus ; 29,199 dollars américains ont légalement la même valeur que 29,200 dollars canadiens.	Ordinairement le même qu'au Canada ; mais en ce qui concerne la douane la tonne est de 2,240 livres.		Gallon	·833 galls mes. imp.	Le même qu'au Can.	

			W.	F.						
		Dollard'argent	·859	·900						
		Dollar de com.	·875	·900						
Uruguay.....	Or	Peso.....	103·4 cents	.....	Poids métriq. ; *libra	1·0143 liv...	Mes. mét ; fanéga.	6·48 boiss.	Mesure métrique	
Vénézuéla	"	Bolivar.	19·3 "	.....	Poids métrique	.....	Mesure métrique..	.....	"	
							Arroba=32 quar-			
					*Libra=16 onzas ...	1·0161 liv.	tillos.....	3·552 galls	Vara (3 pies)..... .	33·384 pcs.
							Fanéga=12 almu-			
					Arroba=25 libras....	25·4024 "	des.....	1·332 boiss		

§ Ordinairement calculé comme le picul chinois de 133⅓ liv. * Anciens poids et anciennes mesures dont on se sert quelquefoi

TABLEAU des facteurs constants, lesquels multipliés par la valeur courante de l'once d'argent soit pur ou à l'étalon légal, suivant le cas, donneront la valeur de l'argent contenu dans la pièce d'argent en jeu, et si l'on y ajoute une petite proportion pour couvrir la valeur de l'alliage et le coût du monnayage, le total équivaudra à la valeur intrinsèque de la monnaie en question en monnaie du Canada.

Pays.	Unité monétaire.	Facteur constant à être multiplié par le prix de l'once d'	
		Argent pur.	Argent étalon légal.
Bolivie	Dollar	·7209	·77935
Bornéo-Nord anglais	"	·7857	·84940
Ceylan	Roupie	·34375	·37162
Chine	Taël de Shanghai	1·06885	1·15552
	Taël haikwan	1·20775	1·30567
Colombie	Peso	·71949	·77782
Guatémala	"	·7227	·78129
Honduras	"	·7361	·79578
Hong-Kong	Dollar	·7857	·84940
Java	"	·78354	·84707
Labuan	"	·7857	·84940
Ile Maurice	Roupie	·34375	·37162
Nicaragua	Peso	·7361	·79578
Perse	Kran	·13118	·14182
Iles Philippines	Peso	·75114	·81204
Sarawak	Dollar	·6857	·89940
Salvador	Peso	·8361	·79578
Siam	Tical	·42944	·46425
Etablissements du Détroit	Dollar	·6857	·84940
Tunisie	5 piastres	·45939	·49663

DOC. PARLEMENTAIRE No 10f

TABLEAU du denier sterling (20 à 37 7/8) et de ses fractions, avec ses équivalents légaux en cents du Canada et parties décimales, pour servir avec le tableau précédent des facteurs constants.

EXEMPLE—Argent à 27 5/8 deniers par once étalon, quelle est la valeur de l'argent contenu dans le dollar Bolivien.

RÉPONSE—·77935 × 56·016 = 43·656, ou près de 43 3/4 cents.

Deniers.	Cents.	Deniers.	Cents.	Deniers.	Cents.
20	40·555	24	48·666	28	56·777
20 1/8	40·809	24 1/8	48·920	28 1/8	57·030
20 1/4	41·062	24 1/4	49·173	28 1/4	57·284
20 3/8	41·315	24 3/8	49·427	28 3/8	57·537
20 1/2	41·569	24 1/2	49·680	28 1/2	57·791
20 5/8	41·822	24 5/8	49·934	28 5/8	58·044
20 3/4	42·076	24 3/4	50·187	28 3/4	58·298
20 7/8	42·329	24 7/8	50·440	28 7/8	58·551
21	42·583	25	50·694	29	58·805
21 1/8	42·836	25 1/8	50·947	29 1/8	59·058
21 1/4	43·090	25 1/4	51·201	29 1/4	59·312
21 3/8	43·343	25 3/8	51·454	29 3/8	59·565
21 1/2	43 597	25 1/2	51·708	29 1/2	59·819
21 5/8	43·850	25 5/8	51·961	29 5/8	60·072
21 3/4	44·104	25 3/4	52·215	29 3/4	60·326
21 7/8	44·357	25 7/8	52·468	29 7/8	60·579
22	44 611	26	52·722	30	60·832
22 1/8	44·864	26 1/8	52·975	30 1/8	61·085
22 1/4	45·118	26 1/4	53·229	30 1/4	61·339
22 3/8	45·371	26 3/8	53·482	30 3/8	61·592
22 1/2	45·625	26 1/2	53·736	30 1/2	61·846
22 5/8	45·878	26 5/8	53·989	30 5/8	62·099
22 3/4	46·131	26 3/4	54·243	30 3/4	62·353
22 7/8	46·385	26 7/8	54·496	30 7/8	62·606
23	46·638	27	54·75	31	62·86
23 1/8	46·892	27 1/8	55·002	31 1/8	63·113
23 1/4	47·145	27 1/4	55·256	31 1/4	63·367
23 3/8	47·399	27 3/8	55·509	31 3/8	63·620
23 1/2	47·652	27 1/2	55·763	31 1/2	63·874
23 5/8	47·906	27 5/8	56·016	31 5/8	64·127
23 3/4	48·159	27 3/4	56·27	31 3/4	64·381
23 7/8	48·413	27 7/8	56·523	31 7/8	64·634

TABLEAU montrant les pesos par 100 kilogrammes avec l'équivalent canadien par 100 kilogrammes et par 100 livres.

NOTE.—Ce tableau s'appliquera au pays suivant:—République Argentine.

Par 100 kilo-ammes.	Par 100 kilo-grammes.	Par 100 livres.	Par 100 kilo-grammes.	Par 100 kilo-grammes.	Par 100 livres.	Par 100 kilo-grammes.	Par 100 kilo-grammes.	Par 100 livres.	Par 100 kilo-grammes.	Par 100 kilo-grammes.	Par 100 livres.
Pesos.	$ c.	$ c.	Pesos.	$ c.	$ c.	Pesos.	$ c.	$ c.	Pesos.	$ c.	$ c.
1	0·956	0·438	56	54·04	24·54	111	107·12	48·64	166	160·19	72·72
2	1·93	0·876	57	55·01	24·97	112	108·08	49·08	167	161·16	73·15
3	2·90	1·315	58	55·97	25·41	113	109·05	49·51	168	162·12	73·59
4	3·86	1·75	59	56·94	25·85	114	110·01	49·95	169	163·09	74·03
5	4·83	2·19	60	57·90	26·30	115	110·98	50·39	170	164·05	74·47
6	5·79	2·63	61	58·87	26·74	116	111·94	50·83	171	165·02	74·91
7	6·76	3·07	62	59·83	27·18	117	112·91	51·26	172	165·98	75·34
8	7·72	3·50	63	60·80	27·61	118	113·87	51·70	173	166·95	75·78
9	8·69	3·94	64	61·76	28·05	119	114·84	52·14	174	167·91	76·22
10	9·65	4·39	65	62·73	28·49	120	115·80	52·58	175	168·88	76·66
11	10·62	4·82	66	63·69	28·93	121	116·77	53·02	176	169·84	77·09
12	11·58	5·26	67	64·66	29·36	122	117·73	53·45	177	170·81	77·53
13	12·55	5·69	68	65·62	29·80	123	118·70	53·89	178	171·77	77·97
14	13·51	6·13	69	66·59	30·24	124	119·66	54·33	179	172·74	78·41
15	14·48	6·60	70	67·55	30·68	125	120·63	54·77	180	173·70	78·85
16	15·44	7·01	71	68·52	31·12	126	121·59	55·20	181	174·67	79·28
17	16·41	7·44	72	69·48	31·56	127	122·56	55·64	182	175·63	79·72
18	17·37	7·88	73	70·45	31·99	128	123·52	56·08	183	176·60	80·16
19	18·34	8·32	74	71·41	32·43	129	124·49	56·52	184	177·56	80·60
20	19·30	8·76	75	72·38	32·87	130	125·45	56·96	185	178·53	81·03
21	20·27	9·20	76	73·34	33·31	131	126·42	57·39	186	179·49	81·47
22	21·23	9·64	77	74·31	33·74	132	127·38	57·83	187	180·46	81·91
23	22·20	10·07	78	75·27	34·18	133	128·35	58·27	188	181·42	82·35
24	23·16	10·51	79	76·24	34·62	134	129·31	58·71	189	182·39	82·79
25	24·13	10·95	80	77·20	35·06	135	130·28	59·15	190	183·35	83·22
26	25·09	11·39	81	78·17	35·50	136	131·24	59·58	191	184·32	83·66
27	26·06	11·82	82	79·13	35·94	137	132·21	60·02	192	185·28	84·10
28	27·02	12·26	83	80·10	36·37	138	133·17	60·46	193	186·25	84·54
29	27·99	12·70	84	81·06	36·81	139	134·14	60·90	194	187·21	84·98
30	28·95	13·15	85	82·03	37·25	140	135·10	61·33	195	188·18	85·41
31	29·92	13·59	86	82·99	37·69	141	136·07	61·77	196	189·14	85·85
32	30·88	14·03	87	83·96	38·12	142	137·03	62·21	197	190·11	86·29
33	31·85	14·46	88	84·92	38·56	143	138·00	62·65	198	191·07	86·73
34	32·81	14·90	89	85·89	39·00	144	138·96	63.09	199	192·04	87·16

35	33·78	15·34	90	86·85	39·44	145	139·93	63·52	200	193·00	87·60
36	34·74	15·78	91	87·82	39·88	146	140·89	63·96	205	197·83	89·79
37	35·71	16·21	92	88·78	40·32	147	141·86	64·40	210	202·65	91·98
38	36·67	16·65	93	89·75	40·75	148	142·82	64·84	215	207·48	94·17
39	37·64	17·09	94	90·71	41 19	149	143·79	65·27	220	212·30	96·36
40	38·60	17·53	95	91·68	41·63	150	144·75	65·71	225	217·13	98·55
41	39·57	17·97	96	92·64	42·07	151	145·72	66·15	250	241·25	109·50
42	40·53	18·41	97	93·61	42·50	152	146·68	66·59	275	265·38	120·45
43	41·50	18·84	98	94·57	42·94	153	147·65	67·03	300	289·50	131·40
44	42·46	19·28	99	95·54	43·38	154	148·61	67·46	400	386·00	175·14
45	43·43	19·72	100	96·50	43·82	155	149·58	67·90	500	482·50	218·92
46	44·39	20·16	101	97·47	44·26	156	150·54	68·34	600	579·00	262·70
47	45·36	20·59	102	98·43	44·69	157	151·51	68·78	700	675·50	306·48
48	46·32	21·03	103	99·40	45·13	158	152·47	69·21	800	772·00	350·27
49	47·29	21·47	104	100·36	45·57	159	153·44	69·65	900	868·50	394·05
50	48·25	21·91	105	101·33	46·01	160	154·40	70·09	1,000	965·00	437·84
51	49·22	22·35	106	102·29	46·44	161	155·37	70·53	1,500	1,447·50	656·76
52	50·18	22·79	107	103·26	46·88	162	156·33	70·97	2,000	1,930·00	875·68
53	51·15	23·22	108	104·22	47·32	163	157·30	71·40	3,000	2,895·00	1,313.50
54	52·11	23·66	109	105·19	47·76	164	158 26	71·84	4,000	3,860·00	1,751.40
55	53·08	24·10	110	106·15	48·20	165	159·23	72·28	5,000	4,825·00	2,189.20

MONNAIE du pays ci-dessous nommé avec la valeur équivalente de la monnaie canadienne.

Pays.	Unité monétaire.	Valeur équivalente en cours canadien.	Poids et mesures en usage.
		C.	
République Argentine	Peso	96·5	Métriques.

TABLEAU montrant le krone par 100 kilogrammes avec l'équivalent canadien par 100 kilogrammes et par 100 livres.

NOTE.—Ce tableau s'applique au pays suivant :--Autriche-Hongrie.

Par 100 kilogrammes.	Par 100 kilogrammes.	Par 100 livres.	Par 100 kilogrammes.	Par 100 kilogrammes.	Par 100 livres.	Par 100 kilogrammes.	Par 100 kilogrammes.	Par 100 livres.	Par 100 kilogrammes.	Par 100 kilogrammes.	Par 100 livres.
Krone.	$ c.	$ c.	Krone.	$ c.	$ c.	Krone.	$ c.	$ c.	Krone.	$ c.	$ c.
1	0·203	0·092	56	11·37	5·16	111	22·53	10·22	166	33·70	15·29
2	0 41	0·186	57	11·57	5·25	112	22·74	10·32	167	33·90	15·38
3	0·61	0·276	58	11·77	5·34	113	22·94	10·41	168	34·10	15·47
4	0·81	0·369	59	11·98	5·43	114	23·14	10·50	169	34·31	15·57
5	1·02	0·462	60	12·18	5·52	115	23·35	10·59	170	34·51	15·66
6	1·22	0·554	61	12·38	5·62	116	23·55	10·69	171	34·71	15·75
7	1·42	0·64	62	12·59	5·71	117	23·75	10·78	172	34·92	15·84
8	1·62	0·74	63	12·79	5·80	118	23·95	10·87	173	35·12	15·93
9	1·83	0·83	64	12·99	5·89	119	24·16	10·96	174	35·32	16·03
10	2·03	0·921	65	13·20	5·99	120	24·36	11·05	175	35·53	16·12
11	2·23	1·01	66	13·40	6·08	121	24·56	11·14	176	35·73	16·21
12	2·44	1·11	67	13·60	6·17	122	24·77	11·24	177	35·93	16·30
13	2·64	1·20	68	13·80	6·26	123	24·97	11·33	178	36·13	16·39
14	2·84	1·29	69	14·01	6·35	124	25·17	11 42	179	36·34	16·49
15	3·05	1·38	70	14·21	6·45	125	25·38	11·51	180	36·54	16·58
16	3·25	1·47	71	14·41	6·54	126	25·58	11·61	181	36·74	16·67
17	3·45	1 57	72	14·62	6·63	127	25·78	11·70	182	36·95	16·76
18	3·65	1·66	73	14·82	6·72	128	25·98	11·79	183	37·15	16·86
19	3·86	1 75	74	15·02	6·81	129	26·19	11·88	184	37·35	16·95
20	4·06	1·84	75	15·23	6·91	130	26·39	11·97	185	37·56	17·04
21	4·26	1·93	76	15·43	7·00	131	26·59	12·06	186	37·76	17·13
22	4·47	2·03	77	15·63	7·09	132	26·80	12·16	187	37·96	17·22
23	4·67	2·12	78	15·83	7·18	133	27·00	12·25	188	38·16	17·31
24	4·87	2·21	79	16·04	7·28	134	27·20	12·34	189	38·37	17·41
25	5·08	2·30	80	16·24	7·37	135	27·41	12 44	190	38·57	17·50
26	5·28	2·39	81	16·44	7·46	136	27·61	12·53	191	38·77	17·59
27	5·48	2·48	82	16·65	7·55	137	27·81	12·62	192	38·98	17·69
28	5·68	2·58	83	16·85	7·64	138	28·01	12·71	193	39·18	17·78
29	5·89	2·67	84	17·05	7·73	139	28·22	12·81	194	39·38	17·87
30	6·09	2·76	85	17·26	7·83	140	28·42	12·90	195	39·59	17·96
31	6·29	2·85	86	17·46	7·92	141	28·62	12·99	196	39·79	18·05
32	6·50	2·95	87	17·66	8·01	142	28·83	13·08	197	39·99	18·14
33	6·70	3·04	88	17·86	8·10	143	29·03	13·17	198	40·19	18·24
34	6·90	3·13	89	18·07	8·19	144	29·23	13·26	199	40·40	18·33

35	7·11	3·22	90	18·27	8·29	145	29·44	13·35	200	40·60	18·82
36	7·31	3·31	91	18·47	8·38	146	29·64	13·45	205	41·62	18·88
37	7·51	3·40	92	18·68	8·47	147	29·84	13·54	210	42·63	19·34
38	7·71	3·49	93	18·88	8·56	148	30·04	13·63	215	43·65	19·80
39	7·91	3·58	94	19·08	8·66	149	30·25	13·73	220	44·66	20·26
40	8·12	3·69	95	19·29	8·75	150	30·45	13·82	225	45·68	20·73
41	8·32	3·78	96	19·49	8·84	151	30·65	13·91	250	50·75	23·03
42	8·53	3·87	97	19·69	8·93	152	30·86	14·00	275	55·83	25·33
43	8·73	3·96	98	19·89	9·02	153	31·06	14·09	300	60·90	27·63
44	8·93	4·05	99	20·10	9·12	154	31·26	14·18	400	81·20	36·84
45	9·14	4·15	100	20·30	9·21	155	31·47	14·28	500	101·50	46·05
46	9·34	4·24	101	20·50	9·30	156	31·67	14·37	600	121·80	55·26
47	9·54	4·33	102	20·71	9·40	157	31·87	14·46	700	142·10	64·47
48	9·74	4 42	103	20·91	9·49	158	32·07	14·55	800	162·40	73·68
49	9·95	4·51	104	21·11	9·58	159	32·28	14·65	900	182·70	82·89
50	10·15	4·60	105	21·32	9·67	160	32·48	14·74	1,000	203·00	92·11
51	10·35	4·69	106	21·52	9·76	161	32·68	14·83	1,500	304·50	138·16
52	10·56	4·79	107	21·72	9·85	162	32·89	14·92	2,000	406·00	184·22
53	10·76	4·88	108	21·92	9·95	163	33·09	15·01	3,000	609·00	276·32
54	10 96	4·97	109	22·13	10·04	164	33·29	15·10	4,000	812·00	368·42
55	11·17	5·07	110	22·33	10·13	165	33·50	15·20	5,000	1,015·00	460·53

MONNAIE des pays ci-dessous nommés avec la valeur équivalente de la monnaie canadienne.

Pays.	Unité monétaire.	Valeur équivalente en cours au Canada.	Poids et mesures en usage.
		C.	
Autriche	Krone	20·3	Métriques.
Hongrie	Krona	20·3	Métriques.

TABLEAU indiquant les francs par 100 kilogrammes avec l'équivalent canadien par 100 kilogrammes et par 100 livres.

NOTE.—Ce tableau sera applicable aux pays suivants:—La Belgique, le Congo Belge, la Bulgarie, la France, l'Italie, la Roumanie, la Serbie, l'Espagne, la Suisse et le Vénézuéla.

Par 100 kilogrammes.	Par 100 kilogrammes.	Par 100 livres.	Par 100 kilogrammes.	Par 100 kilogrammes.	Par 100 livres.	Par 100 kilogrammes.	Par 100 kilogrammes.	Par 100 livres.	Par 100 kilogrammes.	Par 100 kilogrammes.	Par 100 livres.
Francs.	$ c.	$ c.	Francs.	$ c.	$ c.	Francs.	$ c.	$ c.	Francs.	$ c.	$ c.
1	0·193	0·088	56	10·81	4·91	111	21·42	9·73	166	32·04	14.56
2	0·39	0·175	57	11·00	5·00	112	21·62	9·82	167	32·23	14.65
3	0·58	0·263	58	11·19	5·09	113	21·81	9·91	168	32·32	14.73
4	0·77	0·35	59	11·39	5 18	114	22·00	10·00	169	32·62	14 82
5	0·97	0·44	60	11·58	5·26	115	22·20	10·09	170	32·81	14.91
6	1·16	0·527	61	11·77	5·35	116	22·39	10·17	171	33·00	15.00
7	1·35	0·614	62	11·97	5·44	117	22·58	10·26	172	33·20	15.09
8	1·54	0·70	63	12·16	5·53	118	22 77	10·35	173	33·39	15.17
9	1·74	0·79	64	12·35	5·61	119	22·97	10·44	174	33·58	15.26
10	1·93	0·877	65	12·55	5·70	120	23·16	10·52	175	33·78	15.35
11	2·12	0·965	66	12·74	5·79	121	23·35	10·61	176	33·96	15.44
12	2·32	1·05	67	12·93	5·88	122	23·55	10·70	177	34·16	15.52
13	2·51	1·14	68	13·12	5·96	123	23·74	10·79	178	34·35	15.61
14	2·70	1·23	69	13·32	6·05	124	23·93	10·88	179	34·55	15.70
15	2·90	1·32	70	13·51	6·14	125	24·13	10·97	180	34·74	15.79
16	3·09	1·40	71	13·70	6·23	126	24 32	11·05	181	34·93	15·87
17	3·28	1·49	72	13·90	6·32	127	24·51	11·14	182	35·13	15·96
18	3·47	1·58	73	14·09	6·40	128	24·70	11·22	183	35·32	16·05
19	3·67	1·67	74	14·28	6·49	129	24·90	11·31	184	35·51	16·14
20	3·86	1·75	75	14·48	6·58	130	25·09	11·40	185	35·71	16·23
21	4·05	1·84	76	14·67	6·67	131	25·28	11·49	186	35·90	16·32
22	4·25	1·93	77	14·86	6·75	132	25·48	11·58	187	36·09	16·40
23	4·44	2 02	78	15·05	6·84	133	25·67	11·67	188	36·28	16·49
24	4·63	2·11	79	15·25	6·93	134	25·86	11·75	189	36·48	16·58
25	4·83	2·20	80	15·44	7·02	135	26·06	11·84	190	36·67	16·67
26	5·02	2·28	81	15·63	7·10	136	26·25	11·93	191	36·86	16·75
27	5·21	2·37	82	15·83	7·19	137	26·44	12·02	192	37·06	16·84
28	5·40	2·45	83	16·02	7·28	138	26·63	12·10	193	37·25	16·93
29	5·60	2·54	84	16·21	7·37	139	26·83	12·19	194	37·44	17·02
30	5·79	2·63	85	16·41	7·46	140	27.02	12·28	195	37·67	17·11
31	5·98	2·72	86	16·60	7·55	141	27·21	12·37	196	37·83	17·19
32	6·18	2·81	87	16·79	7·63	142	27·41	12·46	197	38·02	17·28
33	6·37	2·90	88	16·98	7·72	143	27·60	12·54	198	38·21	17·37
34	6·56	2·98	89	17·18	7·81	144	27·79	12·63	199	38·41	17·46

35	6 76	3 07	90	17·37	7·89	145	27·99	12 72	200	38·60	17·54
36	6·95	3·16	91	17·56	7·98	146	28·18	12·81	205	39·57	17·98
37	7·14	3·25	92	17·76	8·07	147	28·37	12·89	210	40·53	18·42
38	7·33	3·33	93	17·95	8·16	148	28·56	12·98	215	41·50	18·86
39	7·53	3·42	94	18·14	8·25	149	28·76	13·07	220	42 46	19·29
40	7·72	3 51	95	18·34	8·34	150	28·95	13·16	225	43·43	19·74
41	7·91	3·60	96	18·53	8·42	151	29·14	13·24	250	48·25	21·93
42	8·11	3·69	97	18·72	8·51	152	29·34	13·33	275	53·08	24·12
43	8·30	3·77	98	18·91	8·60	153	29·53	13·42	300	57·90	26·31
44	8·49	3·86	99	19·11	8·69	154	29·72	13·51	400	77·20	35·09
45	8·69	3·95	100	19·30	8·77	155	29·92	13·60	500	96·50	43·86
46	8·88	4·04	101	19·49	8·86	156	30·11	13·68	600	115·80	52·64
47	9·07	4·12	102	19·69	8·95	157	30·30	13·77	700	135·10	61·41
48	9·26	4·21	103	19·88	9 03	158	30·49	13·86	800	154·40	70·18
49	9·46	4·30	104	20·07	9·12	159	30·69	13·95	900	173·70	78.95
56	9·65	4·39	105	20·27	9·21	160	30·88	14·03	1,000	193·00	87·73
51	9·84	4·47	106	20·46	9·30	161	31·07	14·12	1,500	289·50	131·59
52	10·04	4·56	107	20·65	9·38	162	31·27	14·21	2,000	386·00	175·45
53	10·23	4·65	108	20·84	9·47	163	31·46	14·30	3,000	579·00	263 18
54	10·42	4·74	109	21·04	9·56	164	31·65	14·38	4,000	772·00	350·91
55	10·62	4·83	110	21·23	9·65	165	31·85	14·47	5,000	965·00	438·64

MONNAIE des pays ci-dessous nommés avec la valeur équivalente de la monnaie canadienne.

Pays.	Unité monétaire.	Valeur équivalente en cours du Canada.	Poids et mesures en usage.
		C.	
Belgique	Franc	19·3	Métriques.
Congo Belge	Franc	19·3	"
Bulgarie	Leu	19·3	"
France	Franc	19·3	"
Italie	Lire	19·3	"
Roumanie	Leu	19·3	"
Serbie	Dinar	19·3	"
Espagne	Peseta	19·3	"
Suisse	Franc	19·3	"
Vénézuéla	Bolivar	19·3	"

TABLEAU montrant les milreis par 100 kilogrammes avec l'équivalent canadien par 100 kilogrammes et par 100 livres.

NOTE—Ce tableau s'appliquera au pays suivant :—Brésil.

Par 100 kilogrammes.	Par 100 kilogrammes.	Par 100 livres.	Par 100 kilogrammes.	Par 100 kilogrammes	Par 100 livres.	Par 100 kilogrammes.	Par 100 kilogrammes.	Par 100 livres.	Par 100 kilogrammes.	Par 100 kilogrammes.	Par 100 livres.
Milreis.	$ c.	$ c.	Milreis.	$ c.	$ c.	Milreis.	$ c.	$ c.	Milreis.	$ c.	$ c.
1	0·5461	0·248	56	30·58	13·89	111	60·62	27·53	166	90·64	41·17
2	1·09	0·496	57	31·12	14·13	112	61·16	27·78	167	91·18	41·41
3	1·64	0·744	58	31·67	14·38	113	61·71	28·02	168	91·73	41·66
4	2·18	0·992	59	32·21	14·63	114	62·25	28·27	169	92·27	41·91
5	2·73	1·24	60	32·76	14·88	115	62·80	28·52	170	92 82	42·16
6	3·28	1·49	61	33·31	15·13	116	63·35	28·77	171	93·37	42·41
7	3·82	1·74	62	33·85	15·38	117	63·89	29·01	172	93·91	42·66
8	4·37	1·98	63	34·40	15·62	118	64·44	29·26	173	94·46	42·90
9	4·91	2·23	64	34·94	15·87	119	64·98	29·51	174	95·00	43·15
10	5·46	2·48	65	35·49	16·12	120	65·53	29·76	175	95·55	43·40
11	6·01	2·73	66	36·04	16·37	121	66·08	30·01	176	96·10	43·65
12	6·55	2·98	67	36·58	16·61	122	66·62	30·26	177	96·64	43·89
13	7·10	3·22	68	37·13	16·86	123	67·17	30·50	178	97·19	44·14
14	7·64	3·47	69	37·67	17·11	124	67·71	30·75	179	97·73	44·39
15	8·19	3·72	70	38·22	17·36	125	68·26	31·00	180	98·28	44·64
16	8·74	3·97	71	38·77	17·61	126	68·81	31·25	181	98·83	44·89
17	9·28	4·21	72	39·31	17·86	127	69·35	31·49	182	99·37	45·14
18	9·83	4·46	73	39·86	18·10	128	69·90	31·74	183	99·92	45·38
19	10·37	4·71	74	40·40	18·35	129	70·44	31·99	184	100·46	45·63
20	10·92	4·96	75	40·95	18·60	130	70·99	32·24	185	101·01	45·88
21	11·47	5·21	76	41·50	18·85	131	71·54	32·49	186	101·56	46·13
22	12·01	5·46	77	42·04	19·09	132	72·08	32·74	187	102·10	46·37
23	12·56	5·70	78	42 59	19·34	133	72·63	32·98	188	102·65	46·62
24	13·10	5·95	79	43·13	19·59	134	73·17	33·23	189	103·19	46·87
25	13·65	6·20	80	43·68	19·84	135	73·72	33·48	190	103·74	47·12
26	14·20	6·45	81	44·23	20·09	136	74·27	33·73	191	104·29	47·37
27	14·74	6·69	82	44·77	20·34	137	74·81	33·97	192	104·83	47·62
28	15·29	6·94	83	45·32	20·58	138	75·36	34 22	193	105·38	47·86
29	15·83	7·19	84	45·86	20·83	139	75·90	34·47	194	105·92	48·11
30	16·38	7·44	85	46·41	21·08	140	76·45	34·72	195	106·47	48·36
31	16·93	7·69	86	46·96	21·33	141	77·00	34·97	196	107·02	48·61
32	17·47	7·94	87	47·50	21·57	142	77·55	35·22	197	107·56	48·85
33	18·02	8·18	88	48·05	21·82	143	78·09	35·46	198	108·11	49·10
34	18·56	8·43	89	48·59	22·07	144	78·63	35·71	199	108·65	49·35

35	19·11	8·68	90	49·14	22·32	145	79·18	35·96	200	109·20	49·60
36	19·66	8·93	91	49·69	22·57	146	79·72	36·21	205	111·93	50·84
37	20·20	9·17	92	50·23	22·81	147	80·27	36·45	210	114·66	52·08
38	20·75	9·42	93	50·78	23·06	148	80·81	36·70	215	117·39	53·32
39	21·29	9·67	94	51·32	23·31	149	81·36	36·95	220	120·12	54·56
40	21·84	9·92	95	51·87	23·56	150	81·90	37·20	225	122·85	55·80
41	22·39	10·17	96	52·42	23·80	151	82·45	37·45	250	136·50	62·00
42	22·93	10·42	97	52·96	24·05	152	82·99	37·70	275	150·15	68·19
43	23·48	10·66	98	53·51	24·30	153	83·54	37·94	300	163·80	74·38
44	24·02	10·91	99	54·05	24·55	154	84·08	38·19	400	218·44	99·11
45	24·57	11·16	100	54·61	24·80	155	84·63	38·44	500	273·05	123·88
46	25·12	11·41	101	55·16	25·05	156	85·18	38·69	600	327·66	148·66
47	25·66	11·65	102	55·70	25·30	157	85·72	38·93	700	382·27	173·44
48	26·21	11·90	103	56·25	25·54	158	86·27	39·18	800	436·88	198·22
49	26·75	12·15	104	56·79	25·79	159	86·81	39·43	900	491·49	222·99
50	27·30	12·40	105	57·34	26·04	160	87·36	39·68	1,000	546·10	247·77
51	27·85	12·65	106	57·89	26·29	161	87·91	39 93	1,500	819·15	371·66
52	28·39	12·90	107	58·43	26·53	162	88·45	40·18	2,000	1,092·20	495·55
53	28·94	13·14	108	58·98	26·78	163	89·00	40·42	3,000	1,638·30	743·33
54	29·48	13·39	109	59·52	27·03	164	89·55	40·67	4,000	2,184·40	991·10
55	30·03	13·64	110	60·07	27·28	165	90·09	40·92	5,000	2,730·50	1,238·88

MONNAIE du pays ci-dessous nommé avec la valeur équivalente de la monnaie canadienne.

Pays.	Unité monétaire.	Valeur équivalente en cours du Canada.	Poids et mesures en usage.
		C.	
Brésil	Milreis	54·61	Métriques.

TABLEAU montrant les pesos par 100 kilogrammes avec l'équivalent canadien par 100 kilogrammes et par 100 livres.

NOTE—Ce tableau s'appliquera au pays suivant:—Chili.

Par 100 kilogrammes.	Par 100 kilogrammes.	Par 100 livres.	Par 100 kilogrammes.	Par 100 kilogrammes.	Par 100 livres.	Par 100 kilogrammes.	Par 100 kilogrammes.	Par 100 livres.	Par 100 kilogrammes.	Par 100 kilogrammes.	Par 100 livres.
Pesos.	$ c.	$ c.	Pesos.	$ c	$ c.	Pesos.	$ c.	$ c.	Pesos.	$ c.	$ c.
1	0·365	0·165	56	20·44	9·24	111	40·52	18·32	166	60·59	27·39
2	0·73	0·330	57	20·81	9·41	112	40·88	18·48	167	60·96	27·56
3	1·10	0·495	58	21·17	9·57	113	41·25	18·65	168	61·32	27·72
4	1·46	0·660	59	21·54	9·74	114	41·61	18·81	169	61·69	27·89
5	1·83	0·825	60	21·90	9·90	115	41·98	18·98	170	62·05	28·05
6	2·19	0·990	61	22·27	10·07	116	42·34	19·14	171	62·42	28·22
7	2·56	1·16	62	22·63	10·23	117	42·71	19·31	172	62·78	28·38
8	2·92	1·32	63	23·00	10·40	118	43·07	19·47	173	63·15	28·55
9	3·29	1·49	64	23·36	10·56	119	43·44	19·64	174	63·51	28·71
10	3·65	1·65	65	23·73	10·73	120	43·80	19·80	175	63·88	28·88
11	4·02	1·82	66	24·09	10·89	121	44·17	19·97	176	64·24	29·04
12	4·38	1.98	67	24·46	11·06	122	44·53	20·13	177	64·61	29·21
13	4·75	2·15	68	24·82	11·22	123	44·90	20·30	178	64·97	29·37
14	5·11	2·31	69	25·19	11·39	124	45·26	20·46	179	65·34	29·54
15	5·48	2·48	70	25·55	11·55	125	45·63	20·63	180	65·70	29·70
16	5·84	2·64	71	25·92	11·72	126	45·99	20·79	181	66·07	29·87
17	6·21	2·81	72	26·28	11·88	127	46·36	20·96	182	66·43	30·03
18	6·57	2·97	73	26·65	12·05	128	46·72	21·12	183	66·80	30·20
19	6·94	3·14	74	27·01	12·21	129	47·09	21·29	184	67·16	30·36
20	7·30	3·30	75	27·38	12·39	130	47·45	21·45	185	67·53	30·53
21	7·67	3·47	76	27·74	12·54	131	47·82	21·62	186	67·89	30·69
22	8·03	3·63	77	28·11	12·71	132	48·18	21·78	187	68·26	30·86
23	8·40	3·80	78	28·47	12·87	133	48·55	21·95	188	68·62	31·02
24	8·76	3·96	79	28·84	13·04	134	48·91	22·11	189	68·99	31·19
25	9·13	4·13	80	29·20	13·20	135	49·28	22·28	190	69·35	31·35
26	9·49	4·29	81	29·57	13·37	136	49·64	22·44	191	69·72	31·52
27	9·86	4·46	82	29·93	13·53	137	50·01	22·61	192	70·08	31·68
28	10·22	4·62	83	30·30	13·70	138	50·37	22·77	193	70·45	31·85
29	10·59	4·79	84	30·66	13·86	139	50·74	22·94	194	70·81	32·01
30	10·95	4·95	85	31·03	14·03	140	51·10	23·10	195	71·18	32·18
31	11·32	5·12	86	31·39	14·19	141	51·47	23·27	196	71·54	32·34
32	11·68	5·28	87	31·76	14·36	142	51·83	23·43	197	71·91	32·51
33	12·05	5·45	88	32·12	14·52	143	52·20	23·60	198	72·27	32·67
34	12·41	5·61	89	32·49	14·69	144	52·56	23·76	199	72·64	32·84

35	12·78	5·78	90	32·85	14·85	145	52·93	23·93	200	73·00	33·00
36	13·14	5·94	91	33·22	15·02	146	53·29	24·09	205	74·83	33·83
37	13·51	6·11	92	33·58	15·18	147	53·66	24·26	210	76·65	34·65
38	13·87	6·27	93	33·95	15·35	148	54·02	24·42	215	78·48	35·48
39	14·24	6·44	94	34·31	15·51	149	54·39	24·59	220	80·30	36·30
40	14·60	6·60	95	34·68	15·68	150	54·75	24·75	225	82·13	37·13
41	14·97	6·77	96	35·04	15·84	151	55·12	24·92	250	91·25	41·25
42	15·33	6·93	97	35·41	16·01	152	55·48	25·08	275	100·38	45·38
43	15·70	7·10	98	35·77	16·17	153	55·85	25·25	300	109·50	49·50
44	16·06	7·26	99	36·14	16·34	154	56·21	25·41	400	146·00	66·00
45	16·43	7·43	100	36·50	16·50	155	56·58	25·58	500	182·50	82·50
46	16·79	7·59	101	36·87	16·67	156	56·94	25·74	600	219·00	99·00
47	17·16	7·76	102	37·23	16.83	157	57·31	25·91	700	255·50	115·50
48	17·52	7·92	103	37 60	17·00	158	57·67	26·07	800	292·00	132·00
49	17·89	8·09	104	37·96	17·16	159	58·04	26·24	900	328·50	148·50
50	18·25	8·25	105	38·33	17·33	160	58·40	26·40	1,000	365·00	165·00
51	18 62	8·42	106	38·69	17·49	161	58·77	26·57	1,500	547·50	247·50
52	18·98	8·58	107	39·06	17·66	162	59·13	26·73	2,000	730·00	330·00
53	19·35	8·75	108	39·42	17·82	163	59·50	26·90	3,000	1,095·00	495·00
54	19·71	8·91	109	39·79	17·99	164	59·86	27·06	4,000	1,460·00	660·00
55	20·08	9·08	110	40·15	18·15	165	60·23	27·23	5,000	1,825·00	825·00

MONNAIE du pays ci-dessous nommé avec la valeur équivalente de la monnaie canadienne.

Pays.	Unité monétaire.	Valeur équivalente en cours canadien.	Poids et mesures en usage.
		C.	
Chili	Peso	36·5	Métriques.

TABLEAU indiquant les kroners par 100 kilogrammes avec l'équivalent canadien par 100 kilogrammes et par 100 livres.

NOTE:—Ce tableau sera applicable aux pays suivants—Danemark, Norvège et Suède.

Par 100 kilogrammes.	Par 100 kilogrammes.	Par 100 livres.	Par 100 kilogrammes.	Par 100 kilogrammes	Par 100 livres.	Par 100 kilogrammes.	Par 100 kilogrammes.	Par 100 livres.	Par 100 kilogrammes.	Par 100 kilogrammes.	Par 100 livres.
Kroner.	$ c.	$ c	Kroner.	$ c.	$ c.	Kroner.	$ c.	$ c.	Kroner.	$ c.	$ c.
1	0·268	0·122	56	15·008	6·81	111	29.748	13·50	166	44·488	20·18
2	0·536	0·243	57	15·276	6·93	112	30·016	13·62	167	44·756	20·31
3	0·804	0·365	58	15·544	7·05	113	30·284	13·74	168	45·024	20·43
4	1·072	0·486	59	15·812	7·17	114	30·552	13·86	169	45·292	20·55
5	1·34	0·608	60	16·08	7·29	115	30·82	13·98	170	45·56	20·67
6	1·608	0·730	61	16·348	7·42	116	31·088	14·10	171	45·828	20·79
7	1·876	0·851	62	16·616	7·54	117	31·356	14·23	172	46·096	20·91
8	2·144	0·973	63	16·884	7·66	118	31·624	14·35	173	46·364	21·04
9	2·412	1·09	64	17·152	7·78	119	31·892	14·47	174	46·632	21·16
10	2·68	1·22	65	17·42	7·90	120	32·16	14·59	175	46·90	21·28
11	2·948	1·34	66	17·688	8·02	121	32·428	14·71	176	47·168	21·40
12	3·216	1·46	67	17·956	8·15	122	32·696	14·83	177	47·436	21·52
13	3·484	1.58	68	18·224	8·27	123	32·964	14·96	178	47·704	21·64
14	3·752	1 70	69	18·492	8·39	124	33·232	15·08	179	47·972	21·77
15	4·02	1·82	70	18·76	8·51	125	33·50	15·20	180	48·24	21·89
16	4·288	1·95	71	19·028	8·63	126	33·768	15·32	181	48·508	22·01
17	4·556	2·07	72	19·296	8·75	127	34·036	15·44	182	48·776	22·13
18	4·824	2·19	73	19·564	8·88	128	34·304	15·56	183	49·044	22·25
19	5·092	2·31	74	19·832	9·00	129	34·572	15·69	184	49·312	22·37
20	5 36	2·43	75	20·10	9·12	130	34·84	15·81	185	49·58	22·50
21	5·628	2·55	76	20·368	9·24	131	35·108	15·93	186	49·848	22·62
22	5·896	2·67	77	20·636	9·36	132	35·376	16·05	187	50·116	22·74
23	6·164	2·79	78	20·904	9·48	133	35·644	16·17	188	50·384	22·86
24	6·432	2·92	79	21·172	9 61	134	35·912	16·29	189	50·652	22·98
25	6·70	3·04	80	21·44	9·73	135	36 18	16·42	190	50·92	23·10
26	6·968	3 16	81	21·708	9·85	136	36·448	16·54	191	51·188	23·22
27	7·236	3·28	82	21·976	9·97	137	36·716	16·66	192	51·456	23·35
28	7·504	3·40	83	22·244	10·09	138	36·984	16·78	193	51·724	23·47
29	7·772	3·52	84	22·512	10·21	139	37·252	16·90	194	51·992	23·59
30	8·04	3 64	85	22·78	10·33	140	37·52	17·02	195	52·26	23·71
31	8·308	3·76	86	23·048	10·46	141	37·788	17·15	196	52·528	23·83
32	8·576	3·89	87	23·316	10·58	142	38·056	17·27	197	52·796	23·95
33	8·844	4·01	88	23·584	10·70	143	38·324	17·39	198	53·064	24·08
34	9·112	4·13	89	23·852	10·82	144	38·592	17·51	199	53·332	24·20

5	9·38	4·25	90	24·12	10·94	145	38·86	17·63	200	53·60	24·32
36	9·648	4·37	91	24·388	11·07	146	39·128	17·75	205	54·94	24·93
37	9·916	4·49	92	24·656	11·19	147	39·396	17·87	210	56·28	25·53
38	10·184	4·62	93	24·924	11·31	148	39·664	17·99	215	57·62	26·14
39	10·452	4·74	94	25·192	11·43	149	39·932	18·12	220	58·96	26·75
40	10·72	4·86	95	25·46	11·55	150	40·20	18·24	225	60·30	27·35
41	10·988	4·98	96	25·728	11·67	151	40·468	18·36	250	67·00	30·40
42	11·256	5·10	97	25·996	11·79	152	40·736	18·48	275	73·70	33·44
43	11·524	5·22	98	26·264	11·92	153	41·004	18·60	300	80·40	36·48
44	11·792	5·35	99	26·532	12·04	154	41·272	18·73	400	107·20	48·64
45	12·06	5·47	100	26·80	12·16	155	41·54	18·85	500	134·00	60·80
46	12·328	5·59	101	27·068	12·28	156	41·808	18·97	600	160·80	72·96
47	12·596	5·71	102	27·336	12·40	157	42·076	19·09	700	187·60	85·12
48	12·864	5·83	103	27·604	12·52	158	42·344	19·21	800	214.40	97·28
49	13·132	5·95	104	27·872	12·65	159	42·612	19·33	900	241·20	109·44
50	13·40	6·07	105	28·14	12·77	160	42·88	19·46	1,000	268·00	121·60
51	13·668	6·19	106	28·408	12·89	161	43·148	19·58	1,500	402·00	182·40
52	13·936	6·32	107	28·676	13·01	162	43 416	19·70	2,000	536·00	243·19
53	14·204	6·44	108	28·944	13·13	163	43·684	19·82	3,000	804·00	364·79
54	14·472	6·56	109	29·212	13·25	164	43·952	19·94	4,000	1,072·00	486·39
55	14·74	6·69	110	29·48	13·37	165	44·22	20·06	5,000	1,340·00	607·99

MONNAIE des pays sous-mentionnés avec la valeur équivalente de monnaie canadienne.

Pays.	Unité monétaire.	Valeur équivalente en cours canadien.	Poids et mesures en usage.
		C.	
Danemark	Krone	26·8	Métriques.
Norvège	Krone	26·8	"
Suède	Krona	26·8	"

TABLEAU montrant le gulden par 100 kilogrammes avec l'équivalent canadien par 100 kilogrammes et par 100 livres.

NOTE:—Ce tableau s'appliquera au pays suivant:—Hollande.

Par 100 kilogrammes.	Par 100 kilogrammes.	Par 100 livres.	Par 100 kilogrammes.	Par 100 kilogrammes.	Par 100 livres.	Par 100 kilogrammes.	Par 100 kilogrammes.	Par 100 livres.	Par 100 kilogrammes.	Par 100 kilogrammes.	Par 100 livres.
Gulden.	$ c.	$ c.	Gulden.	$ c.	$ c.	Gulden.	$ c.	$ c.	Gulden.	$ c.	$ c.
1	0·402	·182	56	22·51	10·21	111	44·62	20·25	166	66·73	30·28
2	0·80	·363	57	22·91	10·39	112	45·02	20·43	167	67·13	30·46
3	1·21	·549	58	23·32	10·58	113	45.43	20·61	168	67·54	30·64
4	1·61	·73	59	23·72	10·76	114	45.83	20·79	169	67·94	30·83
5	2·01	·912	60	24·12	10·94	115	46·23	20·98	170	68.34	31·01
6	2·41	1·09	61	24·52	11·13	116	46·63	21·16	171	68·74	31·19
7	2·81	1·27	62	24·92	11·31	117	47·03	21·34	172	69·14	31·37
8	3·22	1·46	63	25·33	11·49	118	47·44	21·52	173	69·55	31·56
9	3·62	1·64	64	25·73	11·67	119	47·84	21·71	174	69·95	31·74
10	4·02	1·82	65	26·13	11·86	120	48·24	21·89	175	70·35	31·92
11	4·42	2·00	66	26·53	12·04	121	48·64	22·07	176	70·75	32·10
12	4·82	2·18	67	26·93	12·22	122	49·04	22·25	177	71·15	32·28
13	5·23	2·37	68	27·34	12·40	123	49·45	22·44	178	71·56	32·47
14	5·63	2·55	69	27·74	12·59	124	49·85	22·62	179	71·96	32·65
15	6·03	2·74	70	28·14	12·77	125	50·25	22·80	180	72·36	32·83
16	6·43	2·92	71	28·54	12·95	126	50·65	22·98	181	72·76	33·01
17	6·83	3·10	72	28·94	13·13	127	51·05	23·16	182	73·16	33·19
18	7·24	3·28	73	29·35	13·32	128	51·46	23·35	183	73·57	33·38
19	7·64	3·46	74	29·75	13·50	129	51·86	23·53	184	73·97	33·56
20	8·04	3·65	75	30·15	13·68	130	52·26	23·71	185	74·37	33·74
21	8·44	3·83	76	30·55	13·86	131	52·66	23·89	186	74·77	33·92
22	8·84	4·01	77	30·95	14·04	132	53·06	24·07	187	75·17	34·11
23	9·25	4·20	78	31·36	14·23	133	53·47	24·26	188	75·58	34·29
24	9·65	4·38	79	31·76	14·41	134	53·87	24·44	189	75·98	34·47
25	10 05	4·56	80	32·16	14·59	135	54·27	24·62	190	76·38	34·66
26	10·45	4·74	81	32·56	14·77	136	54·67	24·80	191	76·78	34·84
27	10·85	4·92	82	32·96	14·95	137	55·07	24·99	192	77·18	35·02
28	11·26	5·11	83	33·37	15·14	138	55·48	25·17	193	77·59	35·20
29	11·66	5·29	84	33·77	15·32	139	55·88	25·35	194	77·99	35·39
30	12·06	5·47	85	34·17	15·50	140	56·28	25·53	195	78·39	35·57
31	12·46	5·65	86	34·57	15·69	141	56·68	25·72	196	78·79	35·75
32	12·86	5·83	87	34·97	15·87	142	57·08	25·90	197	79·19	35·93
33	13·27	6·02	88	35·38	16·05	143	57·49	26 08	198	79·60	36·12
34	13·67	6·20	89	35·78	16·23	144	57·8	26·27	199	80·00	36·30

35	14·07	6·38	90	36·18	16·42	145	58·29	26·45	200	80·40	36·48
36	14·47	6·57	91	36·58	16·60	146	58·69	26·63	205	82·41	37·39
37	14·87	6·75	92	36·98	16·78	147	59·09	26·81	210	84·42	38·30
38	15·28	6·93	93	37·39	16·96	148	59·50	27·00	215	86·43	39·22
39	15·68	7·11	94	37·79	17·14	149	59·90	27·18	220	88·44	40·12
40	16·08	7·29	95	38·19	17·33	150	60·30	27·36	225	90·45	41·04
41	16·48	7·48	96	38·59	17·51	151	60·70	27·54	250	100·50	45·60
42	16·88	7·66	97	38·99	17·69	152	61·10	27·72	275	110·55	50·16
43	17·29	7·84	98	39·40	17·88	153	61·51	27·91	300	120·60	54·72
44	17·69	8·03	99	39·80	18·06	154	61·91	28·09	400	160·80	72·96
45	18·09	8·21	100	40·20	18·24	155	62·31	28·27	500	201·00	91·20
46	18·49	8·39	101	40·60	18·42	156	62·71	28·45	600	241·20	109·43
47	18·89	8·57	102	41·00	18·60	157	63·11	28·63	700	281·40	127·70
48	19·30	8·75	103	41·41	18·79	158	63·52	28·82	800	321·60	145·92
49	19·70	8·93	104	41·81	18·97	159	63·92	29·00	900	361·80	164·16
50	20·10	9·12	105	42·21	19·15	160	64·32	29·18	1,000	402·00	182·39
51	20·50	9·30	106	42·61	19·33	161	64·72	29·36	1,500	603·00	273·59
52	20·90	9·48	107	43·01	19·51	162	65·12	29·55	2,000	804·00	364·79
53	21·31	9·67	108	43·42	19·70	163	65·53	29·73	3,000	1,206·00	547·19
54	21·71	9·85	109	43·82	19·88	164	65·93	29·91	4,000	1,608·00	729·58
55	22·11	10·03	110	44·22	20·06	165	66·33	30·10	5,000	2,010·00	911·98

MONNAIE du pays ci-dessous nommé avec la valeur équivalente de la monnaie canadienne.

Pays.	Unité monétaire.	Valeur équivalente en cours canadien.	Poids et mesures en usage.
		Cents.	
Hollande (Pays-Bas).....	Gulden.	40·2	Métriques.

TABLEAU indiquant les marcs par 100 kilogrammes avec l'équivalent canadien par 100 kilogrammes et par 100 livres.

NOTE :—Ce tableau s'appliquera au pays suivant—Allemagne.

Par 100 kilogrammes	Par 100 kilogrammes	Par 100 livres.	Par 100 kilogrammes	Par 100 kilogrammes	Par 100 livres.	Par 100 kilogrammes	Par 100 kilogrammes	Par 100 livres.	Par 100 kilogrammes.	Par 100 kilogrammes.	Par 100 livres.
Marcs.	$ c.	$ c.	Marcs.	$ c.	$ c.	Marcs.	$ c.	$ c.	Marcs.	$ c.	$ c.
1	·238	·108	56	13·328	6·05	111	26·418	11·99	166	39·508	17·93
2	·476	·216	57	13·566	6·15	112	26·656	12·09	167	39·746	18·03
3	·714	·324	58	13·804	6·26	113	26·894	12·20	168	39·984	18·14
4	·952	·432	59	14·042	6·37	114	27·132	12·31	169	40·222	18·25
5	1·19	·54	60	14·28	6·48	115	27·37	12·42	170	40·46	18·36
6	1·428	·648	61	14·518	6·59	116	27·608	12·53	171	40·698	18·47
7	1·666	·756	62	14·756	6·69	117	27·846	12·63	172	40·936	18·57
8	1·904	·864	63	14·994	6·80	118	28·084	12·74	173	41·174	18·68
9	2·142	·972	64	15·232	6·91	119	28·322	12·85	174	41·412	18·79
10	2·38	1·08	65	15·47	7·02	120	28·56	12·96	175	41·65	18·90
11	2·618	1·19	66	15·708	7·13	121	28·798	13·07	176	41 888	19·01
12	2·856	1·30	67	15·946	7·23	122	29·036	13·17	177	42·126	19·11
13	3·094	1·40	68	16·184	7·34	123	29·274	13·28	178	42·364	19·22
14	3·332	1·51	69	16·422	7·45	124	29·512	13·39	179	42·602	19·33
15	3·57	1·62	70	16·66	7·56	125	29·75	13·50	180	42·84	19·44
16	3·808	1·73	71	16·898	7·67	126	29·988	13·61	181	43·078	19·55
17	4·046	1·83	72	17·136	7·77	127	30·226	13·71	182	43·316	19·65
18	4·284	1·94	73	17·374	7·88	128	30·464	13·82	183	43·554	19·76
19	4·522	2·05	74	17·612	7·99	129	30·702	13·93	184	43·792	19·87
20	4·76	2·16	75	17·85	8·10	130	30·94	14·04	185	44·03	19·98
21	4·998	2·27	76	18·088	8·21	131	31·178	14·15	186	44·268	20·09
22	5·236	2·38	77	18·326	8 31	132	31·416	14·25	187	44·506	20·19
23	5·474	2·48	78	18·564	8·42	133	31·654	14·36	188	44·744	20·30
24	5·712	2·59	79	18·802	8·53	134	31·892	14·47	189	44·982	20·41
25	5·95	2·70	80	19·04	8·64	135	32·13	14·58	190	45·22	20·52
26	6·188	2·81	81	19·278	8·75	136	32·368	14·69	191	45·458	20·63
27	6·426	2·91	82	19·516	8·85	137	32·606	14·79	192	45·696	20·73
28	6·664	3·02	83	19·754	8·96	138	32·844	14·90	193	45·934	20·84
29	6·902	3·13	84	19·992	9·07	139	33·082	15·01	194	46·172	20·95
30	7·14	3·24	85	20·23	9·18	140	33·32	15·12	195	46·41	21·06
31	7·378	3·35	86	20·468	9·29	141	33·558	15·23	196	46·648	21·17
32	7·616	3·46	87	20·706	9·39	142	33·796	15·33	197	46·886	21·27
33	7·854	3·56	88	20·944	9·50	143	34·034	15·44	198	47·124	21·38
34	8·092	3·67	89	21·182	9·61	144	34·272	15·55	199	47·362	21·49

35	8·33	3·78	90	21·42	9·72	145	34·51	15·66	200	47·60	21·60
36	8·568	3·89	91	21·658	9·83	146	34·748	15·77	205	48·79	22·14
37	8·806	3·99	92	21·896	9·93	147	34·986	15·87	210	49·98	22·68
38	9·044	4·10	93	22·134	10·04	148	35·224	15·98	215	51·17	23·22
39	9·282	4·21	94	22·372	10·15	149	35·462	16·09	220	52·36	23·76
40	9·52	4·32	95	22·61	10·26	150	35·70	16·20	225	53·55	24·30
41	9·758	4·43	96	22·848	10·37	151	35·938	16·31	250	59·50	27·00
42	9·996	4·54	97	23·086	10·47	152	36·176	16·41	275	65·45	29·70
43	10·234	4·64	98	23·324	10·58	153	36·414	16·52	300	71·40	32·40
44	10·472	4·75	99	23·562	10·69	154	36·652	16·63	400	95·20	43·20
45	10·71	4·86	100	23·80	10·80	155	36·89	16·74	500	119·00	54·00
46	10·948	4·97	101	24·038	10·90	156	37·128	16·85	600	142·80	64·79
47	11·186	5·08	102	24·276	11·01	157	37·366	16·95	700	166·60	75·59
48	11·424	5·18	103	24·514	11·12	158	37·604	17·06	800	190·40	86·39
49	11·662	5·29	104	24·752	11·23	159	37·842	17 17	900	214·20	97·19
50	11·90	5·40	105	24·99	11·34	160	38·08	17·28	1,000	238·00	107·99
51	12·138	5 51	106	25·228	11·44	161	38·318	17·39	1,500	357·00	161·98
52	12·376	5·62	107	25·466	11·55	162	38·556	17·49	2,000	476·00	215·97
53	12·614	5·72	108.	25·704	11·66	163	38·794	17·60	3,000	714·00	323·96
54	12·852	5·83	109	25·942	11·77	164	39·032	17·71	4,000	952·00	431·94
55	13·09	5·94	110	26·18	11·88	165	39·27	17·82	5,000	1,190·00	539·93

MONNAIE du pays ci-dessous nommé avec la valeur équivalente de la monnaie canadienne.

Pays.	Unité monétaire.	Valeur équivalente en cours du Canada.	Poids et mesures en usage.
		C.	
Allemagne	Marc	23·8	Métriques.

TABLEAU indiquant les Yens par 100 kilogrammes avec l'équivalent canadien par 100 kilogrammes et par 100 livres.

NOTE:—Ce tableau s'applique aux pays suivants—Japon et Mexique.

Par 100 kilogrammes	Par 100 kilogrammes	Par 100 livres.	Par 100 kilogrammes	Par 100 kilogrammes	Par 100 livres.	Par 100 kilogrammes	Par 100 kilogrammes	Par 100 livres.	Par 100 kilogrammes.	Par 100 kilogrammes.	Par 100 livres.
Yens.	$ c.	$ c.	Yens.	$ c.	$ c.	Yens.	$ c.	$ c.	Yens.	$ c.	$ c.
1	·498	·226	56	27·888	12·65	111	55·278	25·08	166	82·668	37·51
2	·996	·452	57	28·386	12 88	112	55·776	25·31	167	83·166	37·73
3	1·494	·678	58	28·884	13·11	113	56·274	25·53	168	83·664	37·96
4	1·992	·904	59	29·382	13 33	114	56·772	25·76	169	84·162	38·19
5	2·49	1·13	60	29·88	13·56	115	57·27	25·98	170	84·66	38·41
6	2·988	1·36	61	30·378	13·78	116	57·768	26·21	171	85·158	38·63
7	3·486	1·58	62	30·876	14·01	117	58·266	26·44	172	85·656	38·86
8	3·984	1·81	63	31·374	14·24	118	58·764	26·66	173	86·154	39·09
9	4·482	2·03	64	31·872	14·47	119	59·262	26·89	174	86·652	39·32
10	4·98	2·26	65	32·37	14·69	120	59·76	27·11	175	87·15	39·54
11	5·478	2·48	66	32·868	14·91	121	60·258	27·34	176	87·648	39·77
12	5·976	2·71	67	33·366	15·14	122	60·756	27·57	177	88·146	39·99
13	6·474	2·94	68	33·864	15·37	123	61·254	27·79	178	88·644	40·22
14	6·972	3·16	69	34·362	15·59	124	61·752	28·02	179	89·142	40·45
15	7·47	3·39	70	34·86	15·82	125	62·25	28·24	180	89·64	40·67
16	7·968	3·61	71	35·358	16·04	126	62·748	28·47	181	90·138	40·89
17	8·466	3·84	72	35·856	16·27	127	63·246	28·70	182	90·636	41·12
18	8·964	4·07	73	36·354	16 49	128	63·744	28·93	183	91·134	41·35
19	9·462	4·29	74	36·852	16·72	129	64·242	29·15	184	91·632	41·58
20	9·96	4·52	75	37·35	16·95	130	64·74	29·37	185	92·13	41·80
21	10·458	4·74	76	37·848	17·17	131	65·238	29·60	186	92·628	42·03
22	10·956	4·97	77	38·346	17·40	132	65·736	29·83	187	93·126	42·25
23	11·454	5·20	78	38·844	17·62	133	66·234	30·05	188	93·624	42·48
24	11·952	5·42	79	39·342	17·85	134	66·732	30·28	189	94·122	42·71
25	12·45	5·65	80	39·84	18·08	135	67·23	30·50	190	94·62	42·93
26	12·948	5·87	81	40·338	18·30	136	67·728	30·73	191	95·118	43·16
27	13·446	6·10	82	40·836	18·53	137	68·226	30·96	192	95·616	43·38
28	13·944	6·33	83	41·334	18·75	138	68·724	31·18	193	96·114	43·61
29	14·442	6·55	84	41·832	18·98	139	69·222	31·41	194	96·612	43·83
30	14·94	6·78	85	42·33	19·21	140	69·72	31 63	195	97·11	44·06
31	15·438	7·00	86	42·828	19·43	141	70·218	31·86	196	97·608	44·29
32	15·936	7·23	87	43·326	19·66	142	70·716	32·09	197	98·106	44·51
33	16·434	7·46	88	43·824	19·88	143	71·214	32·31	198	98·604	44·74
34	16·932	7·68	89	44·322	20·11	144	71·712	32·54	199	99·102	44·96
35	17·43	7·91	90	44·82	20·34	145	72·21	32·76	200	99·60	45·19

36	17·928	8·13	91	45·318	20·56	146	72·708	32·99	205	102·09	46·32
37	18·426	8·36	92	45·816	20·79	147	73·206	33·22	210	104·58	47·45
38	18·924	8·59	93	46·314	21·01	148	73·704	33·44	215	107·07	48·58
39	19 422	8·81	94	46·812	21·24	149	74 202	33·67	220	109·56	49·71
40	19·92	9·04	95	47·31	21·47	150	74·70	33·89	225	112·05	50·84
41	20·418	9·26	96	47·808	21·69	151	75·198	34·12	250	124·50	56·49
42	20·916	9·49	97	48·306	21·92	152	75·696	34·34	275	136·95	62·14
43	21·414	9·72	98	48·804	22·14	153	76·194	34·57	300	149·40	67·79
44	21·912	9·94	99	49·302	22·37	154	76·692	34·80	400	199·20	90·38
45	22·41	10·17	100	49·80	22·60	155	77·19	35·02	500	249·00	112·98
46	22·908	10·39	101	50·298	22·82	156	77·688	35·25	600	298·80	135·57
47	23·406	10·62	102	50·796	23·05	157	78·186	35·47	700	348·60	158·17
48	23·904	10·85	103	51·294	23·28	158	78·684	35·70	800	398·40	180·76
49	24·402	11·07	104	51·792	23·50	159	79·182	35·93	900	448·20	203·36
50	24·90	11·30	105	52·29	23·73	160	79·68	36·15	1,000	498·00	225·95
51	25 398	11·52	106	52·788	23·95	161	80·178	36·38	1,500	747·00	338·93
52	25·896	11·75	107	53·286	24·18	162	80·676	36·60	2,000	996·00	451·91
53	26·394	11·98	108	53·784	24·40	163	81·174	36·83	3,000	1,494·00	677·86
54	26·892	12·20	109	54·282	24·63	164	81·672	37·06	4,000	1,992·00	903·81
55	27·390	12·43	110	54·78	24·85	165	82 17	37·28	5,000	2,490·00	1,129·76

MONNAIE des pays sous-mentionnés avec la valeur équivalente de la monnaie canadienne.

Pays.	Unité monétaire.	Valeur équivalente en cours du Canada.	Poids et mesures en usage.
		C.	
Japon	Yen	49·8	Métriques.
Mexique	Peso	49·8	"

TABLEAU indiquant les yens par 100 kin avec l'équivalent canadien par 100 kin et par 100 livres.

NOTE :—Ce tableau s'appliquera au pays suivant—Japon.

Par 100 Kin.	Par 100 Kin.	Par 100 livres.	Par 100 Kin.	Par 100 Kin.	Par 100 livres.	Par 100 Kin.	Par 100 Kin.	Par 100 livres.	Par 100 Kin.	Par 100 Kin.	Par 100 livres.
Yens.	$ c.	$ c.	Yens.	$ c.	$ c.	Yens.	$ c.	$ c.	Yens.	$ c.	$ c.
1	·498	·376	56	27·888	21·08	111	55·278	41·79	166	82·668	62·49
2	·996	·753	57	28·386	21·46	112	55·776	42·17	167	83·166	62·87
3	1·494	1·13	58	28·884	21·84	113	56·274	42 54	168	83·664	63·25
4	1·992	1·51	59	29·382	22·21	114	56·772	42·92	169	84·162	63·62
5	2·49	1·88	60	29·88	22·59	115	57·27	43·29	170	84·66	64·00
6	2·988	2·26	61	30·378	22·96	116	57·768	43·67	171	85·158	64·38
7	3·486	2 64	62	30·876	23·34	117	58·266	44·05	172	85·656	64·75
8	3·984	3·01	63	31 374	23 72	118	58·764	44·42	173	86·154	65·13
9	4·482	3·39	64	31·872	24·09	119	59·262	44·80	174	86·652	65·51
10	4·98	3·76	65	32·37	24·47	120	59·76	45·18	175	87·15	65·88
11	5·478	4·14	66	32·868	24·85	121	60·258	45·55	176	87·648	66·26
12	5·976	4·52	67	33·366	25·23	122	60·756	45·93	177	88·146	66·64
13	6·474	4·89	68	33·864	25·60	123	61·254	46·31	178	88·644	67·01
14	6·972	5·27	69	34·362	25·98	124	61·752	46·68	179	89·142	67·39
15	7·47	5·65	70	34·86	26·35	125	62·25	47·06	180	89·64	67·77
16	7·968	6·02	71	35·358	26·73	126	62·748	47·44	181	90·138	68·14
17	8·466	6·40	72	35·856	27·11	127	63·246	47·81	182	90·636	68·52
18	8·964	6·77	73	36·354	27·48	128	63·744	48·19	183	91·134	68·89
19	9·462	7·15	74	36·852	27·86	129	64·242	48·57	184	91·632	69·27
20	9·96	7·52	75	37·35	28·24	130	64 74	48·94	185	92·13	69·65
21	10·458	7·90	76	37·848	28·61	131	65·238	49·31	186	92·628	70·02
22	10·956	8·28	77	38·346	28 99	132	65·736	49·69	187	93·126	70·40
23	11·454	8·65	78	38·844	29·36	133	66·234	50·07	188	93·624	70·78
24	11·952	9·03	79	39·342	29·74	134	66·732	50·45	189	94·122	71·15
25	12·45	9·41	80	39·84	30·12	135	67·23	50·82	190	94·62	71·53
26	12·948	9·78	81	40·338	30·49	136	67·728	51·20	191	95·118	71·91
27	13·446	10·16	82	40·836	30·87	137	68·226	51·58	192	95·616	72·28
28	13·944	10·54	83	41·334	31.25	138	68·724	51·95	193	96·114	72·66
29	14·442	10·92	84	41·832	31·62	139	69·222	52·33	194	96.612	73·04
30	14·94	11·29	85	42·33	32·00	140	69·72	52·71	195	97·11	73·41
31	15·438	11·67	86	42 828	32·38	141	70·218	53·08	196	97·608	73·79
32	15·936	12·05	87	43·326	32·75	142	70·716	53·46	197	98·106	74·17
33	16·434	12·42	88	43·824	33·12	143	71·214	53·84	198	98·604	74·54
34	16·932	12·80	89	44·322	33·50	144	71·712	54·21	199	99·102	74·92
35	17·43	13·18	90	44·82	33·88	145	72·21	54·59	200	99·60	75·29

36	17·928	13·55	91	45·318	34·26	146	72·708	54·97	205	102·09	77·18
37	18·426	13·93	92	45·816	34·64	147	73·206	55·34	210	104·58	79·06
38	18·924	14·30	93	46·314	35·01	148	73·704	55·72	215	107·07	80·94
39	19·422	14·68	94	46·812	35·39	149	74·202	56·09	220	109·56	82·82
40	19·92	15·06	95	47·31	35·77	150	74·70	56·47	225	112·05	84·71
41	20·418	15·44	96	47·808	36·14	151	75·198	56·85	250	124·50	94·12
42	20·916	15·81	97	48·306	36·51	152	75·696	57·22	275	136·95	103·53
43	21·414	16·19	98	48·804	36·89	153	76·194	57·60	300	149·40	112·94
44	21·912	16·56	99	49·302	37·27	154	76·692	57·98	400	199·20	150·59
45	22·41	16·94	100	49·80	37·65	155	77·19	58·35	500	249·00	188·24
46	22·908	17·32	101	50·298	38·02	156	77·688	58·73	600	298·80	225·88
47	23·406	17·69	102	50·796	38·40	157	78·186	59·11	700	348·60	263·53
48	23·904	18·07	103	51·294	38·78	158	78·684	59·48	800	398·40	301·18
49	24·402	18·45	104	51·792	39·15	159	79·182	59·86	900	448·20	338·83
50	24·90	18·82	105	52·29	39·53	160	79·68	60·24	1,000	498·00	376·47
51	25·398	19·20	106	52·788	39·91	161	80·178	60·61	1,500	747·00	564·71
52	25·896	19·58	107	53·286	40·28	162	80·676	60·99	2,000	996·00	752·95
53	26·394	19·95	108	53·784	40·66	163	81·174	61·37	3,000	1,494·00	1,129·42
54	26·892	20·33	109	54·282	41·04	164	81·672	61·74	4,000	1,992·00	1,505·90
55	27·390	20·71	110	54·78	41·41	165	82·17	62·12	5,000	2,490·00	1,882·37

MONNAIE du pays ci-dessous nommé, avec la valeur équivalente de la monnaie canadienne.

Pays.	Unité monétaire.	Valeur équivalente en cours du Canada.	Poids en usage.
		C.	
Japon	Yen	49·8	Kin=1·3228 liv.

TABLEAU indiquant le milreis par 100 kilogrammes, avec l'équivalent canadien par 100 kilogrammes et par 100 livres.

NOTE :—Ce tableau s'appliquera au pays suivant—Portugal.

Par 100 kilogrammes.	Par 100 kilogrammes.	Par 100 livres.	Par 100 kilogrammes.	Par 100 kilogrammes.	Par 100 livres.	Par 100 kilogrammes.	Par 100 kilogrammes.	Par 100 livres.	Par 100 kilogrammes.	Par 100 kilogrammes.	Par 100 livres.
Milreis.	$ c.	$ c.	Milreis.	$ c.	$ c.	Milreis.	$ c.	$ c.	Milreis.	$ c.	$ c.
1	1·08	0·49	56	60·48	27·43	111	119·88	54·38	166	179·28	81·32
2	2·16	0·98	57	61·56	27·92	112	120·96	54·87	167	180·36	81·81
3	3·24	1·47	58	62·64	28·41	113	122·04	55·36	168	181·44	82·30
4	4·32	1·96	59	63·72	28·90	114	123·12	55·85	169	182·52	82·79
5	5·40	2·45	60	64·80	29·39	115	124·20	56·34	170	183·60	83·28
6	6·48	2·94	61	65·88	29·88	116	125·28	56·83	171	184·68	83·77
7	7·56	3·43	62	66·96	30·37	117	126·36	57·32	172	185·76	84·26
8	8·64	3·92	63	68·04	30·86	118	127·44	57·81	173	186·84	84·75
9	9·72	4·41	64	69·12	31·35	119	128·52	58·30	174	187·92	85·24
10	10·80	4·90	65	70·20	31·84	120	129·60	58·79	175	189·00	85·73
11	11·88	5·39	66	71·28	32·33	121	130·68	59·28	176	190·08	86·22
12	12·96	5·88	67	72·36	32·82	122	131·76	59·77	177	191·16	86·71
13	14·04	6·37	68	73·44	33·31	123	132·84	60·26	178	192·24	87·20
14	15·12	6·86	69	74·52	33·80	124	133·92	60·75	179	193·32	87·69
15	16·20	7·35	70	75·60	34·29	125	135·00	61·23	180	194·40	88·18
16	17·28	7·84	71	76·68	34·78	126	136·08	61·72	181	195·48	88·67
17	18·36	8·33	72	77·76	35·27	127	137·16	62·21	182	196·56	89·16
18	19·44	8·82	73	78·84	35·76	128	138·24	62·70	183	197·64	89·65
19	20·52	9·31	74	79·92	36·25	129	139·32	63·19	184	198·72	90·14
20	21·60	9·80	75	81·00	36·74	130	140·40	63·68	185	199·80	90·63
21	22·68	10·29	76	82·08	37·23	131	141·48	64·17	186	200·88	91·12
22	23·76	10·78	77	83·16	37·72	132	142·56	64·66	187	201·96	91·61
23	24·84	11·27	78	84·24	38·21	133	143·64	65·15	188	203·04	92·10
24	25·92	11·76	79	85·32	38·70	134	144·72	65·64	189	204·12	92·59
25	27·00	12·25	80	86·40	39·19	135	145·80	66·13	190	205·20	93·08
26	28·08	12·74	81	87·48	39·68	136	146·88	66·62	191	206·28	93·57
27	29·16	13·23	82	88·56	40·17	137	147·96	67·11	192	207·36	94·06
22	30·24	13·72	83	89·64	40·66	138	149·04	67·60	193	208·44	94·55
29	31·32	14·21	84	90·72	41·15	139	150·12	68·09	194	209·52	95·04
30	32·40	14·70	85	91·80	41·64	140	151·20	68·58	195	210·60	95·53
31	33·48	15·19	86	92·88	42·13	141	152·28	69·07	196	211·68	96·02
32	34·56	15·68	87	93·96	42·62	142	153·36	69·56	197	212·76	96·51
33	35·64	16·17	88	95·04	43·11	143	154·44	70·05	198	213·84	97·00
34	36·72	16·66	89	96·12	43·60	144	155·52	70·54	199	214·92	97·49

35	37·80	17·15	90	97·20	44·09	145	156·60	71·03	200	216·00	97·98
36	38·88	17·64	91	98·28	44·58	146	157·68	71·52	205	221·40	100·43
37	39·96	18·13	92	99·36	45·07	147	158·76	72·01	210	226·80	102·87
38	41·04	18·62	93	100·44	45·56	148	159·84	72·50	215	232·20	105·32
39	42·12	19·11	94	101·52	46·05	149	160·92	72·99	220	237·60	107·77
40	43·20	19·60	95	102·60	46·54	150	162·00	73·48	225	243·00	110·22
41	44·28	20·09	96	103·68	47·03	151	163·08	73·97	250	270·00	122·47
42	45·36	20·58	97	104·76	47·52	152	164·16	74·46	275	297·00	134·72
43	46·44	21·07	98	105·84	48·01	153	165·24	74·95	300	324·00	146·96
44	47·52	21·56	99	106·92	48·50	154	166·32	75·44	400	432·00	195·95
45	48·60	22·05	100	108·00	48·99	155	167·40	75·93	500	540·00	244·94
46	49·68	22·54	101	109·08	49·48	156	168·48	76·42	600	648·00	293·93
47	50·76	23·02	102	110·16	49·97	157	169·56	76·91	700	756·00	342·92
48	51·84	23·51	103	111·24	50·46	158	170·64	77·40	800	864·00	391·90
49	52·92	24·00	104	112·32	50·95	159	171·72	77·89	900	972·00	440·89
50	54·00	24·49	105	113·40	51·44	160	172·80	78·38	1,000	1,080·00	489·88
51	55·08	24·98	106	114·48	51·93	161	173·88	78·87	1,500	1,620·00	734·82
52	56·16	25·47	107	115·56	52·42	162	174·96	79·36	2,000	2,160·00	979·76
53	57·24	25·96	108	116·64	52·91	163	176·04	79·85	3,000	3,240·00	1,469·64
54	58·32	26·45	109	117·72	53·40	164	177·12	80·34	4,000	4,320·00	1,959·52
55	59·40	26·94	110	118·80	53·89	165	178·20	80·83	5,000	5,400·00	2,449·40

MONNAIE du pays sous-mentionné avec la valeur équivalente de la monnaie canadienne.

Pays.	Unité monétaire.	Valeur équivalente en cours du Canada.	Poids et mesures en usage.
Portugal	Milreis	$1.08	Métriques.

TABLEAU indiquant les roubles par pood avec l'équivalent canadien par pood et par 100 livres.

NOTE:—Ce tableau s'appliquera au pays suivant—Russie.

Par pood.	Par pood.	Par 100 livres.	Par pood.	Par pood.	Par 100 livres.	Par pood.	Par pood.	Par 100 livres.	Par pood.	Par pood.	Par 100 livres.
Roubles.	$ c.	$ c.	Roubles.	$ c.	$ c.	Roubles.	$ c.	$ c.	Roubles.	$ c.	$ c.
1	0·515	1·43	56	28·84	80·08	111	57·17	158·73	166	85·49	237·38
2	1·03	2·86	57	29·36	81·51	112	57·68	160·16	167	86·01	238·81
3	1·55	4·29	58	29·87	82·94	113	58·20	161·59	168	86·52	240·24
4	2·06	5·72	59	30·39	84·37	114	58·71	163·02	169	87·04	241·67
5	2·58	7·15	60	30·90	85·80	115	59·23	164·45	170	87·55	243·10
6	3·09	8·58	61	31·42	87·23	116	59·74	165·88	171	88·07	244·53
7	3·61	10·01	62	31·93	88·66	117	60·26	167·31	172	88·58	245·96
8	4·12	11·44	63	32·45	90·09	118	60·77	168·74	173	89·10	247·39
9	4·64	12·87	64	32·96	91·52	119	61·29	170 17	174	89·61	248·82
10	5·15	14·30	65	33·48	92·95	120	61·80	171·60	175	90·13	250·25
11	5·67	15·73	66	33·99	94·38	121	62·32	173·03	176	90·64	251·68
12	6·18	17·16	67	34·50	95·81	122	62·83	174·46	177	91·16	253·11
13	6·70	18·59	68	35·02	97·24	123	63·35	175·89	178	91·67	254·54
14	7·21	20·02	69	35·54	98·67	124	63·86	177·32	179	92·19	255·97
15	7·73	21·45	70	36·05	100·10	125	64·38	178·75	180	92 70	257·40
16	8·24	22·88	71	36·57	101·53	126	64·89	180·18	181	93·22	258·83
17	8·76	24·31	72	37·08	102·96	127	65·41	181 61	182	93·73	260·26
18	9·27	25·74	73	37·60	104·39	128	65·92	183·04	183	94·25	261·69
19	9·79	27·17	74	38·11	105·82	129	66·44	184·47	184	94·76	263·12
20	10·30	28·60	75	38·63	107·25	130	66·95	185·90	185	95·28	264·55
21	10·82	30·03	76	39·14	108·68	131	67·47	187·33	186	95·79	265·98
22	11·33	31·46	77	39·66	110·11	132	67·98	188·76	187	96·31	267·41
23	11·85	32·89	78	40·17	111·54	133	68·50	190·19	188	96·82	268·84
24	12·36	34·32	79	40·69	112·97	134	69·01	191·62	189	97·34	270·27
25	12·88	35·75	80	41·20	114·40	135	69·53	193·05	190	97·85	271·70
26	13·39	37·18	81	41·72	115·83	136	70·04	194·48	191	98·37	273·13
27	13·91	38·61	82	42·23	117·26	137	70·56	195·91	192	98·88	274·56
28	14·42	40·04	83	42·75	118·69	138	71·07	197·34	193	99·40	275·99
29	14·94	41·47	84	43·26	120·12	139	71·59	198·77	194	99·91	277·42
30	15·45	42·90	85	43·78	121·55	140	72·10	200·20	195	100·43	278·85
31	15·97	44·33	86	44·29	122·98	141	72·62	201·63	196	100·94	280·28
32	16·48	45·76	87	44·81	124·41	142	73·13	203·06	197	101·46	281·71
33	17·00	47·19	88	45·32	125·84	143	73·65	204·49	198	101·97	283·14
34	17·51	48·62	89	45·84	127·27	144	74·16	205·92	199	102·49	284·57
35	18·03	50·05	90	46·35	128·70	145	74·68	207·35	200	103·00	286·00

36	18·54	51·48	91	46·87	130·13	146	75·19	208·78	205	105·58	293·15
37	19·06	52·91	92	47·38	131·56	147	75·71	219·21	210	108·15	300·30
38	19·57	54 34	93	47·90	132·99	148	76·22	211·64	215	110·73	307·45
39	20·09	55·77	94	48·41	134·42	149	76·74	213·07	220	113·30	314·60
40	20·60	57·20	95	48·93	135·85	150	77·25	214·50	225	115·88	321·75
41	21·12	58·63	96	49·44	137·28	151	77·77	215·93	250	128·75	357·50
42	21·63	60·06	97	49·96	138·71	152	78·28	217·36	275	141·63	393·25
43	22·15	61·49	98	50·47	140·14	153	78·80	218·79	300	154·50	429·00
44	22·66	62·92	99	50·99	141·57	154	79·31	220·22	400	206·00	572·00
45	23·18	64·35	100	51·50	143·00	155	79·83	221·65	500	257·50	715·00
46	23·69	65·78	101	52·02	144·43	156	80·34	223·08	600	309·00	858·00
47	24·21	67·21	102	52·53	145·86	157	80·86	224·51	700	360·50	1,001·00
48	24·72	68·64	103	53·05	147·29	158	81·37	225·94	800	412·00	1,144·00
49	25·24	70·07	104	53·56	148·72	159	81·89	227·37	900	463·50	1,287·00
50	25·75	71·50	105	54·08	150·15	160	82·40	228·80	1,000	515·00	1,430·00
51	26·27	72·93	106	54·59	151·58	161	82·92	230·23	1,500	772·50	2,145·00
52	26·78	74·36	107	55·11	153·01	162	83·43	231·66	2,000	1,030·00	2,860·00
53	27·30	75·79	108	55·62	154·44	163	83·95	233·09	3,000	1,545·00	4,290·00
54	27·81	77·22	109	56·14	155·87	164	84·46	234·52	4,000	2,060·00	5,720·00
55	28·33	78·65	110	56·65	157·30	165	84·98	235·95	5,000	2,575·00	7,150·00

MONNAIE du pays ci-dessous nommé avec la valeur équivalente de la monnaie canadienne.

Pays.	Unité monétaire.	Valeur équivalente en cours du Canada.	Poids en usage.
		C.	
Russie	Rouble	51.5	Pood=36 livres.

PARTIE VII

COMMERCE ÉTRANGER

ET

TRAITÉS ET CONVENTIONS

COMMERCE ÉTRANGER

Les tableaux suivants, et autres renseignements concernant le commerce, etc., de plusieurs pays étrangers importants, ont été compilés afin de montrer sous une forme aussi concise que possible la somme totale, en même temps que la distribution du commerce de ces pays, pendant chacune des années jusqu'à la date du dernier rapport publié.

ALASKA.

VALEUR totale des importations et exportations de et à chacun des principaux pays durant les années terminées le 30 juin, de 1907 à 1911, inclusivement.

IMPORTATIONS.					PAYS.	EXPORTATIONS.				
1906-7.	1907-8.	1908-9.	1909-10.	1910-11.		1906-7.	1907-8.	1908-9.	1909-10.	1910-11.
$	$	$	$	$		$	$	$	$	$
.....	.....	.....	.....	.....	....Royaume-Uni.....	.....	.....	.....	.....	.....
8,587	10,132	.....	.....	.....	....Australasie	.....	.....	.....	.....	.....
971,689	643,314	523,347	531,139	545,940	...Canada	1,431,307	1,772,092	917,760	1,111,071	1,059,179
34,784	16,066	.....	.....	.....	....Japon	.....	.....	.....	.....	.....
119,131	107,462	123,984	88,209	160,231	....Russie d'Asie.....	58,379	85,813	43,341	56,943	77,566
18,402,765	16,577,903	17,762,600	18,670,339	16,205,730	....Etats-Unis.....	12,155,198	10,967,777	13,110,910	12,440,380	14,055,329
.....	.....	.....	.....	.....	....Autres pays.....	.....	.....	.....	.....	.....
19,536,956	17,354,877	18,409,931	19,289,687	16,911,901	..... Totaux.	13,644,884	12,825,682	14,072,011	13,608,394	15,192,074

RÉPUBLIQUE ARGENTINE.

VALEUR totale des importations pour la consommation et exportations des produits domestiques (marchandises seulement) de et à chacun des principaux pays durant les années terminées le 31 décembre, de 1906 à 1910, inclusivement.

NOTE :—Peso=96·5 cents.

IMPORTATIONS.					PAYS.	EXPORTATIONS.				
1906.	1907.	1908.	1909.	1910.		1906.	1907.	1908.	1909.	1910.
Pesos.	Pesos.	Pesos.	Pesos.	Pesos.		Pesos.	Pesos.	Pesos.	Pesos.	Pesos.
94,829,938	97,936,000	93,371,000	99,198,269	109,377,394	Royaume-Uni	43,264,038	53,716,000	78,325,000	80,745,066	80,793,485
32,269	58,000	47,000	56,841	64,396	Afrique	3,958,031	1,416,000	860,000	111,972	337,254
.....	.....	.....	261,576	78,411	Australie	.....	.....	.....	.....	.....
.....	.....	.....	2,966,802	3,466,115	Autriche Hongrie	.....	.....	.....	1,254,599	1,867,703
12,228,040	15,897,000	12,753,000	13,570,074	19,598,982	Belgique	25,621,395	29,592,000	35,778,000	41,306,799	30,480,743
134,112	127,000	156,000	154,799	138,335	Bolivie	328,598	608,000	594,000	498,773	578,478
6,641,025	7,849,000	7,286,000	8,177,805	9,103,594	Brésil	11,891,315	14,018,000	15,096,000	16,628,413	17,542,026
.....	.....	.....	6,037,304	5,950,806	Possessions anglaises	.....	.....	.....	1,274	281,577
.....	.....	.....	1,891,530	2,577,506	Canada	.....	.....	.....	.....	.....
528,215	555,000	727,000	452,681	481,549	Chili	1,358,537	1,851,000	1,538,000	2,671,567	2,706,566
.....	.....	.....	589,833	527,536	Chine	.....	.....	.....	.....	.....
679,581	577,000	681,000	648,491	850,711	Cuba	247,391	724,000	289,000	543,958	762,759
.....	.....	.....	50,392	47,409	Danemark	.....	.....	.....	1,511,550	1,225,088
.....	.....	.....	781,709	15,164	Possessions hollandaises	.....	.....	.....	.....	.....
.....	.....	.....	27,910	6,858	Equateur	.....	.....	.....	.....	.....
26,744,875	25,468,000	26,477,000	30,801,132	33,650,640	France	35,763,354	37,762,000	28,914,000	38,996,004	37,761,712
38,416,259	45,811,000	37,847,000	44,555,770	61,128,888	Allemagne	39,417,196	36,423,000	34,752,000	41,353,332	45,054,817
.....	.....	.....	1,010	.....	Possessions allemandes	.....	.....	.....	22,289	10,103
.....	.....	.....	131,991	52,598	Grèce	.....	.....	.....	.....	.....
24,123,636	24,003,000	24,913,000	26,868,106	31 776,115	Italie	6,906,124	5,219,000	7,908,000	12,635,710	10,474,862
.....	.....	.....	304,270	763,365	Japon	.....	.....	.....	.....	.....
.....	.....	.....	7,949	10,117	Mexique	.....	.....	.....	.....	.....
1,511,744	1,762,000	2,038,000	2,211,110	2,517,189	Pays-Bas	2,975,238	4,174,000	5,300,000	6,052,385	4,300,508
.....	.....	.....	905,483	1,012,719	Norvège	.....	.....	.....	421,081	251,247
1,308,972	1,414,000	1,510,000	1,660,174	1,554,777	Paraguay	205,014	183,000	214,000	150,478	143,250
.....	.....	.....	511,440	462,990	Pérou	.....	.....	.....	675	35,071
327,043	290,000	356,000	298,971	358,279	Portugal	.....	30,000	822,000	266,032	1,020,429
.....	.....	.....	174,619	561	Roumanie	.....	.....	.....	.....	.....
.....	.....	.....	739,915	484,403	Russie	.....	.....	.....	241,985	169,637
7,368,269	7,294,000	8,618,000	9,326,621	10,910,910	Espagne	2,572,576	1,936,000	2,600,000	3,200,269	2,870,077

RÉPUBLIQUE ARGENTINE.

VALEUR totale des importations pour la consommation et exportations des produits domestiques (marchandises seulement), etc.—*Fin.*

IMPORTATIONS.					PAYS.	EXPORTATIONS.				
1906.	1907.	1908.	1909.	1910.		1906.	1907.	1908.	1909.	1910.
Pesos.	Pesos.	Pesos.	Pesos.	Pesos.		Pesos.	Pesos.	Pesos.	Pesos.	Pesos.
.....	.....	.....	3,065	746	....Possessions espagnoles.....	.....	.....	.....	34,516	22,522
....	....	....	850,132	1,201,049	....Suède.....	.....	.....	.....	770,738	743,195
....	....	.....	2,568,763	2,521,594	....Suisse	.....	....	.....	....	.....
.....	.....	.....	61,090	113,143	....Turquie.....	.....	.....	.....	5,302	.....
39,474,894	38,842,000	35,597,000	43,068,829	48,418,892	....Etats-Unis	13,332,112	10,940,000	13,023,000	26,066,790	25,323,561
1,833,241	2,473,000	2,207,000	2,496,611	2,262,394	....Uruguay.....	5,034,440	1,335,000	774,000	1,363,901	1,533,957
13,788,408	15,505,000	18,389,000	343,028	284,521	....Autres pays.....	99,378,470	96,277,000	139,218,000	120,495,080	106,335,428
269,970,521	285,861,000	272,973,000	302,756,095	351,770,656	..... Totaux.....	292,253,829	296,204,000	366,005,000	397,350,528	372,626,055

RÉPUBLIQUE ARGENTINE.

TOTAL des quantités et valeurs des principaux articles importés pour la consommation (marchandises seulement) durant les années terminées le 31 décembre de 1906 à 1910, inclusivement.

NOTE : — Peso = 96·5 centins. Kilog. = 2·204 liv. Tonne = 2,204 liv. Hectolitre = 21·99 galls. Mètre = 39·37 pouces.

ARTICLES.	1906.		1907.		1908.		1909.		1910.	
	Quantité.	Valeur.	Quantité.	Valeur.	Quantité.	Valeur.	Quantité.	Valeur.	Quantité.	Valeur.
		Pesos.		Pesos.		Pesos.		Pesos.		Pesos.
Animaux vivants		2,526,602		2,035,913		1,768,739		1,545,853		964,442
Provisions de bouche :—										
Fromage ....kilogs.			3,295,688	1,318,277	3,667,612	1,467,044	4,030,057	1,611,863	4,325,476	1,730,189
Poisson : morue. .. . "			3,157,192	458,819	3,868,278	558,244	4,205,286	616,034	4,122,768	603,231
en conserves.. "			1,090,521	381,683	1,762,940	617,025	1,306,076	457,124	1,457,177	510,009
sardines..... "		3,837,843	3,140,395	785,098	3,203,978	800,992	3,204,330	801,082	3,775,833	938,957
autres.....			.....	177,355	....	300,646	.....	343,570	.....	320,338
Autres provisions.....			.....	382,661	.....	532,976	....	704,228	.....	944,147
Légumes et fruits.....	.....	1,131,828	.....	1,168,344	....	2,010,849	.....	2,056,871	.....	1,914,448
Epices et assaisonnements	.....	1,377,046	.....	4,020,034	....	4,566,893	..... .	2,953,076	.....	5,606,643
Légumes et céréales—										
Malt..... .....kilogs.			16,374,341	818,716	15,557,207	777,860	14,759,757	737,988	18,369,012	918,450
Riz..... "		3,289,527	36,337,227	2,535,400	39,260,225	2,295,673	41,364,436	2,592,651	50,865,153	2,777,114
Autres légumes et céréales	.....		.....	222,029	.....	728,270	.....	949,169	....	1,124,361
Substances pour infusions et breuvages chauds—										
Café .....kilogs.			9,827,354	1,182,673	10,038,351	1,208,546	11,617,423	1,400,356	12,244,268	1,475,064
Thé..... "			1,285,332	771,197	1,880,329	1,128,196	1,720,264	1,032,157	1,703,311	1,021,987
Yerba-maté... ..... "	. .....	7,314,343	48,565,202	5,307,731	47,356,151	5,230,916	46,995,082	5,198,205	48,824,884	5,359,976
Autres substances pour infusions, etc.....			.....	631,216	....	593,494	.....	664,727	.....	746,664
Farine, macaroni, pains de fantaisie, fécule.....	.....	711,961	.....	754,703	.....	731,473	.....	895,590	.....	1,149,681
Tabac et ses produits....	.....	4,911,079	... .	5,010,491	...	5,557,649	.....	6,201,028	.....	6,081,719
Breuvages—										
Vins	.....	8,807,932	.....	9,614,031	.....	9,913,215	.....	9,828,044	.....	10,874,638
Spiritueux et liqueurs.....	.....	2,465,514	.....	2,417,921	.....	2,664,359	.....	2,859,592	.....	3,234,862
Divers.....	.....	520,593	... .	601,787	.....	702,207	.....	722,850	.....	841,651

RÉPUBLIQUE ARGENTINE.

TOTAL des quantités et valeurs des principaux articles, etc.—*Suite.*

ARTICLES.	1906.		1907.		1908.		1909.		1910.	
	Quantité.	Valeur.	Quantité.	Valeur.	Quantité.	Valeur.	Quantité.	Valeur.	Quantité.	Valeur.
Tissus bruts et manufacturés :—		Pesos.		Pesos.		Pesos.		Pesos.		Pesos.
Soie—										
Tissus de soie pure..... kilog.			91,109	1,334,191	104,214	1,523,017	131,642	1,922,114	137,325	1,973,062
" mélangés. "										
avec du coton..... "	.....	3,701,422	142,846	571,384	149,849	599,396	224,553	898,212	279,757	1,119,028
Tissus de soie mélangés										
avec de la soie..... "			84,216	356,864	74,442	297,768	110,628	442,512	203,814	815,256
Autre soie.....			.....	2,257,450	.....	2,631,959	.....	3,307,016	.....	3,653,036
Laine—										
Velours, imitation de...kilog.			526,266	667,892	375,909	558,829	492,277	719,891	677,569	960,465
Lainages purs..... "			1,709,213	4,475,916	1,715,556	4,312,536	1,992,839	5,377,485	2,458,213	6,647,475
" mélangés avec										
du coton..... "	.....	10,695,037	1,210,176	1,425,810	1,080,952	1,304,285	1,512,095	1,813,746	1,411,588	1,695,206
Laine filée..... "			535,881	428,704	395,561	316,446	491,119	392,895	88,814	44,407
Autre laine.....			.....	3,679,697	.....	3,830,519	.....	4,265,614	.....	4,997,759
Coton—										
Toile de coton blanchie. kilog.			4,051,020	3,338,813	4,390,796	3,536,452	4,694,449	3,986,668	4,724,074	3,862,025
" n. blanch. "			1,794,133	897,067	2,108,058	1,054,029	2,418,007	1,209,002	1,639,537	819.769
" imprimée. "			5,018,184	4,656,580	4,324,896	3,994,317	4,224,663	3,800,541	4,474,992	4,095,792
" t. et color. "			9,517,051	8,237,143	10,348,198	8,931,138	13,683,066	11,448,373	18,044,547	15,182,411
Mouchoirs..... "			296,798	556,587	487,241	788,745	429,111	695,067	492,149	866,573
Dentelles, etc..... "	.....	31,670,629	326,636	1,263,556	310,925	1,193,345	377,688	1,368,826	522,027	1,993,848
Chaussettes et bas..... "			383,285	880,234	531,008	1,221,226	628,306	1,445,103	659,010	1,499,702
Sacs ..... "			731,286	365,642	886,362	443,181	755,122	377,561	788,397	394,199
Fil de bobines..... douz.			2,883,914	471,594	2,097,261	386,603	3,416,803	627,025	3,047,863	659,535
Laine filée..... kilog.			3,458,486	1,487,783	3,411,802	1,571,371	4,984,794	2,159,986	4,520,315	1,949,088
Autre coton.....			.....	3,136,305	.....	3,078,622	.....	3,931,066	.....	4,603,488
Divers.....	.....	8,062,951	.....	6,863,979	.....	8,337,534	.....	9,734,996	.....	10,543,043
Huiles :—										
A lubrifier..... kilog.			7,864,982	808,519	17,689,700	1,789,277	27,470,401	2,776,669	39,842,625	4,035,379
D'olive..... "			14,041,086	2,524,890	20,329,523	3,545,554	17,302,546	3,113,426	22,144,940	3,929,892
Pétrole..... hect.	.....	7,880,973	618,358	1,855,073	645,799	1,937,396	720,872	2,162,616	713,055	2,139,166
Autres.....			.....	2,896,289	.....	3,779,496	.....	3,800,232	.....	3,788,002

Produits chimiques, substances et produits médicinaux et pharmaceutiques :—										
Chlorure de sodium.....hectol.			27,907,634	358,990	44,244,240	578,739	.....	420,939	.....	476,318
Médicaments préparés ...boîtes.			15,852	1,622,465	17,690	1,764,025	17,432	1,743,932	23,278	2,362,103
Parfumerie..... "			8,718	887,896	9.344	1,007,373	11,176	1,108,151	11,690	1,169,405
Poix.....kilog.	.....	7,582,859	10,526,146	315,783	10,672,635	320,180	12,786,692	383,600	13,071,808	392,152
Sulfate de cuivre..... "			583,424	89,827	1,332,244	202,200	1,152,288	175,444	1,147,961	180,794
Pulpe de bois ..... "			18,527,403	555,822	18,112,328	543,369	15,353,016	460,587	26,437,060	793,111
Autres produits chimiques, etc..			.....	1,128,098	.....	4,773,267	.....	5,910,740	.....	6,916,024
Peintures et teintures.....	.....	1,640,435	.....	1,557,013	.....	1,700,685	.....	1,997,105	.....	2,305,042
Bois de service :—										
Non ouvré—										
Pin résineux.....mèt. cub.			488,559	7,820,247	428,816	6,866,914	641,688	11,205,764	560,055	8,961,296
Epinette blanche.... "			220,761	3,090,681	203,870	2,854,217	200,340	2,907,314	226,025	3,166,584
Pin blanc..... "	.....	15,605,263	133,773	2,656,440	106,205	2,083,245	134,278	2,547,220	124,222	2,458,682
Autre bois non ouvré.....			.....	2,232,021	.....	2,329,167	.....	2,887,232	.....	3,034,641
Ouvré—										
Meubles..... ... caisses.			19,908	1,996,362	17,151	1,725,585	19,408	1,949,422	23,992	2,406,695
Pianos.....nomb.	.....	3,586,171	4,825	747,596	4,352	704,085	5,766	928.194	6,626	1,019,162
Autre bois ouvré.....			.....	1,630,783	.....	1,737,650	.....	2,187,000	.....	2,576,838
Papier et ses produits :—										
Papier et carton de pâte—										
Ais à tremper.....kilog.			6,387,958	495,992	7,132,456	546,307	8,437,907	648,087	8,689,260	682,509
A journaux..... "			12,219,470	733,169	12,968,348	778,098	16,386,564	983,191	23,602,091	1,416,124
A imprimer..... "	.....	2,869,196	5,116,783	812,517	4,491,650	673,743	4,034,947	605,238	6,185,093	927,766
A écrire ..... "			2,893,195	433,980	2,568,139	385,220	3,082,370	462,352	3,311,437	496,715
Autre papier, etc...			.....	1,020,137	.....	901,521	.....	1,142,684	.....	1,261,887
Produits.....	.. ..	2,045,541	.....	2,206.469	....	2,657,671	.....	2,796,807	.....	3,522,700
Cuir et ses produits	.....	2,314,551	.....	2,044,811	.....	2,136,303	.. ..	2,581,165	.....	3,075,615
Fer et ses produits :—										
Matériaux bruts—										
Barres et colonnes.....kilog.			40,896,493	1,883,011	37,184,250	1,773,002	54,957,852	2,508,587	80,080,906	3,633,363
Fer galvanisé..... .... "			70,138,733	4,909,712	79,929,301	5,595,047	109,648,052	7,675,363	111,389,000	7,797,245
" en lingots et plaques "			92,352,621	3,231,896	93,786,049	3,134.634	102,282,497	4,056,804	180,555,000	6,082,086
Vis, boulons, etc..... "	.....	18,145,967	16,122,825	1,688,078	12,526,883	1,332,159	13,334,342	1,534,851	16,879,323	2,149,578
Fil métallique..... "			83,960,900	4,237,900	67,356,465	3,496,359	80,879,410	4,160,290	86,621,367	4,403,861
Autres.....			.....	2,102,687	.....	1,833,130	.....	2,499,701	.....	2,782,072
Fer et acier ouvrés—										
Coutellerie.....			.....	648,058	.....	457,873	.....	552,813	.....	688,887
Effets de ménage.....			.....	554,905	.....	1,006,472	.. ..	989,724	.....	1,124,773
Machines à coudre.... nomb.			57,485	659,042	50,343	594,596	50,596	581,482	72,373	860,161
" autres.			.....	5,454,723	.....	3,869,098	.....	4,875,716	.. ..	5,871,396
" parties de.....	....	20,594,975	....	2,127,824	.....	2,095,123	.....	1,940,262	.. . .	2,179,691
Moteurs..... ..			....	729,426	.....	672,986	.....	617,003	.....	590,963
Tuyaux.....kilog.			34,147,426	1,862,270	27,143,644	1,832.628	36,773,629	2,342,582	38,990,496	2,743,258
Outils			.....	818,846	.....	627,388	.....	757,201	... .	881,901
Autre fer et acier ouvrés.....			.....	5,831,010	.....	4,980 171	.....	6,001,278	.....	7,139,394

RÉPUBLIQUE ARGENTINE.

TOTAL des quantités et valeurs des principaux articles importés, etc.—*Fin.*

ARTICLES.	1906.		1907.		1908.		1909.		1910.	
	Quantité.	Valeur.	Quantité.	Valeur.	Quantité.	Valeur.	Quantité.	Valeur.	Quantité.	Valeur.
		Pesos.		Pesos.		Pesos.		Pesos.		Pesos.
Métaux, autres:—										
Non ouvrés—										
Plomb en lingots ....kilog.			6,108,678	492,355	6,740,980	571,972	7,534,280	609,857	7,551,601	611,943
Plaques d'étain..... "			9,002,397	875,866	9,281,954	934,101	10,867,776	1,076,995	16,528,066	1,603,353
Zinc..... "	.....	2,211,703	6,448,778	705,806	6,682,655	733,537	4,016,933	435,506	7,392,059	803,046
Autres métaux n. ouvrés.....			.....	454,581	.....	583,309	.....	580,509	.....	711,778
Ouvrés—										
Articles ouvrés de cuivre et de bronze.....kilog.			718,075	578,566	950,886	661,772	1,052,961	845,374	1,361,298	1,047,239
Articles ouvrés d'autres métaux.....			.....	830,610	.....	1,225,180	.....	1,459,728	.....	2,145,844
Horloges..... nomb.	.....	6,380,427	178,911	170,563	138,281	188,015	202,020	346,789	289,014	324,264
Bijouterie.....			.....	598,024	.....	1,143,553	.....	1,343,786	.....	1,672,296
Montres.....nomb.			391,454	1,148,464	384,830	1,213,162	641,985	1,865,428	658,533	2,047,129
Autres métaux ouvrés.....			.....	1,688,271	.....	1,495,265	.....	1,646,852	.....	1,903,563
Agriculture—										
Sacs.....kilog.			1,417,427	226,787	2,185,509	349,680	432,044	69,128	1,333,292	213,327
Ficelle d'engerbage..... "			13,655,666	2,731,133	9,196,969	1,839,393	6,304,946	1,260,989	8,180,327	1,636,066
Charrues.....nomb.			58,196	1,032,120	29,775	548,198	69,034	1,366,885	99,566	1,870,225
Moissonneuses..... "			17,334	1,225,828	18,772	1,540,870	13,672	1,101,552	18,513	1,308,265
Toile à sacs.....kilog.			43,135,264	6,470,291	45,125,067	6,768,759	42,007,661	6,301,149	35,070,725	5,260,610
Semoirs.....nomb.	.....	17,158,545	13,975	264,836	9,528	206,768	19,242	424,744	31,472	553,605
Graines—trèfle.....kilog.			6,517,304	3,258,651	2,100,849	1,050,424	1,711,042	855,520	3,554,613	1,777,307
autres..... "			2,971,983	1,430,117	1,873,553	553,929	3,458,941	1,711,140	4,420,254	2,148,315
Pelles, pics et houes..... "			1,746,353	287,371	1,237,672	225,206	2,222,759	360,446	1,964,096	330,304
Batteuses.....nomb.			490	687,331	969	1,313,107	1,576	1,183,565	807	995,840
Autres.....			.....	927,104	.....	1,443,504	.....	2,016,492	.....	2,827,959
Locomotion et transport—										
Automobiles.....nomb.			610	782,520	495	543,224	831	793,656	1,581	1,368,209
Eclisses.....kilog.			19,064,890	2,287,786	11,716,456	1,405,974	12,243,973	1,469,280	19,832,571	2,379,907
Locomotives.....nomb.			467	8,067,454	206	3,394,498	272	4,188,842	297	4,559,785
Matériaux de ch. de fer.....			.....	10,166,353	.....	4,987,187	.....	5,392,771	.....	5,074,691

Rails..... kilog.	.....	35,055,364	249,137,793	9,956,721	194,642,157	7,785,686	219,500,388	8,780,016	275,306,000	11,012,249
Poutres d'acier, col., etc.. "			132,869,000	7,972,111	53,053,230	3,183,193	26,298,220	1,577,893	252,482	15,149
Matériaux de tramways			.....	501,968	.....	429,516	.....	267,084	.....	407,915
Voitures de tramways....nomb.			367	775,162	120	309,383	79	190,815	185	379,566
Chariots.....			4,920	8,897,153	2,816	6,029,924	4,054	4,960,362	5,642	5,140,276
Autres locomotives, etc.....			.....	2,913,522	.....	2,631,752	.....	4,090,566	.....	4,757,436
Pierre, argile et verre :—										
Non ouvrés—										
Houille et coke . ....tonne.	.....	21,606,212	2,357,449	16,517,284	2,768,977	19,409,351	2,234,305	15,686,808	3,353,506	23,501,698
Terre hydraulique.....kilog.			228,210,998	2,512,617	220,611,443	2,427,319	254,360,187	2,799,495	213,477,308	3,448,810
Autre pierre, argile, etc.....			....	1,803,417	.. ..	2,307,401		10,146,999	....	12,450,023
Ouvrés.....	.....	3,928,440	... .	5,429,291	....	6,624,371	.....	.....	.....	.....
Fournitures électriques.	....	3,430,031	.....	3,373,375	.. ..	3,329,290	....	4,216,914	. .. .	5,741,530
Divers articles, etc.	....	6,909,561	....	10,628,716	....	7,896,426	.....	8,257,635	....	9,814,165
Total, importations..... ..	.....	269,970,521	.....	285,860,683	....	272,972,736	.....	302,756,095	.....	351,770,656

TOTAL des quantités et valeurs des principaux articles de produits domestiques exportés (marchandises seulement) durant les années terminées le 31 décembre, de 1906 à 1910, inclusivement.

NOTE :—Peso. = 96·5 cents. Kilog. = 2·204. Tonne = 2,204 liv.

ARTICLES.	1906.		1907.		1908.		1909.		1910.	
	Quantité.	Valeur.	Quantité.	Valeur.	Quantité.	Valeur.	Quantité.	Valeur.	Quantité.	Valeur.
		Pesos.		Pesos.		Pesos		Pesos.		Pesos.
Animaux, vivants—										
Bestiaux ..... nomb.	71,106	1,676,145	74,841	2,062,390	60,916	1,876,820	132,450	4,087,820	89,733	4,056,450
Moutons ..... "	102,916	315,359	110,567	331,701	103,792	311,376	88,636	265,908	77,180	231,540
Autres..... "	.....	1,078,470	26,679	764,765	24,559	656,634	19,299	638,998	23,517	767,716
Os et cendre d'os.....tonne.	26,023	875,000	30,341	1,205,581	28,506	1,423,701	28,903,712	1,364,489	30,942,757	1,461,208
Son..... "	178,517	3,249,888	213,032	4,638,274	209,771	4,733,513	207,238	4,483,317	250,777	4,521,783
Beurre..... "	4,405	1,762,130	3,035	1,214,173	3,550	1,419,867	3,993	1,597,089	2,876	1,150,610
Grain et farine :—										
Maïs..... kilog.	2,693,739,000	53,365,687	1,276,732,000	29,653,979	1,711,804,000	41,556,865	2,273,412,000	58,374,430	2,660,225,000	60,260,804
Blé ..... "	2,247,988,000	66,561,181	2,680,802,000	82,727,747	3,636,294,000	128,842,610	2,514,130,000	106,038,940	1,883,592,000	72,202,260
Farine de blé..... "	128,998,000	4,477,964	127,499,000	4,696,934	113,500,000	5,133,335	116,487,000	5,594,852	115,408,000	4,497,137
Graisse et suif.....tonne.	25,301	3,482,526	31,116	4,834,140	44,035	6,036,406	54,325	7,573,230	58,405	9,536,681
Peaux vertes..... kilog.	79,857,000	27,542,698	80,298,173	25,361,033	93,803,770	21,895,043	131,276,640	40,165,981	129,131,776	41,181,837
Graine de lin.....tonne.	538,496	25,915,861	763,736	36,081,221	1,055,650	49,004,704	887,222	43,713,358	604,877	44,604,395
Viandes—										
Bœuf gelé..... "	153,809	15,380,897	138,222	13,822,162	180,814	18,081,443	210,657	21,065,747	253,707	25,370,815
" salé..... "	4,650	596,643	10,649	1,178,056	6,650	772,819	11,622	1,325,053	9,442	1,033,020
Mouton gelé..... "	67,388	5,391,055	69,785	5,582,781	78,846	6,307,688	66,495	5,319,612	75,101	6,008,133
Bois Quebraco—										
Extrait..... "	30,839	2,162,949	28,195	1,811,878	48,162	2,994,922	55,493	4,226,333	53,231	4,429,357
Billes..... "	230,100	3,425,101	246,514	3,132,493	254,571	2,962,184	294,722	4,380,033	341,969	5,604,430
Sucre..... kilog.	106,000	8,467	63,799	5,103	18,426	1,475	39,724	3,177	55,754	4,460
Laine, à l'état naturel..... "	140,110,000	58,402,771	154,810,000	59,252,948	175,538,000	47,246,183	176,682,000	59,921,751	150,599,000	58,847,699
Valeur totale des principaux articles et autres exportés.	.....	292,253,829	.....	296,204,369	.....	366,005,341	.....	397,350,528	.....	372,626,055

COMMONWEALTH AUSTRALIEN.

VALEUR des importations et exportations totales de marchandises de et à chacun des principaux pays, pendant les années terminées le 31 décembre, de 1906 à 1910, inclusivement. *(Y compris monnaies et lingots.)*

IMPORTATIONS DIRECTES.					PAYS.	EXPORTATIONS.				
1906.	1907.	1908.	1909.	1910.		1906.	1907.	1908.	1909.	1910.
$	$	$	$	$	*Empire britannique.*	$	$	$	$	$
129,335,720	155,278,042	145,660,097	151,702,896	178,346,013	Royaume-Uni	159,889,705	165,347,818	143,448,932	150,463,380	183,465,118
24	88,082	....	2,020	46,423	Nord Bornéo britannique	136	34	910	243	3,869
279,488	267,448	444,686	471,142	.....	Burma	22,435	26,995	66,041	56,113	.....
1,478,255	1,879,361	1,562,400	2,474,286	3,160,934	Canada	(a)3,565,748	606,864	385,124	390,511	488,604
3,133,676	3,530,494	3,327,890	3,602,652	3,747,260	Ceylan	17,756,739	19,283,777	7,849,397	5,921,535	3,071,962
37,497	51,100	.....	155,334	300,892	Ile Christmas	939	813	....	2,083	1,061
278,281	476,943	929,548	1,748,335	841,861	Iles Fidji	1,501,804	1,551,430	1,536,528	1,636,602	2,033,761
1,120,847	1,269,188	1,205,420	1,175,460	1,190,990	Hong-Kong	3,533,657	4,185,070	3,682,991	2,773,674	3,376,255
8,290,882	9,483,021	7,933,863	8,733,150	12,988,461	Inde	17,133,095	12,139,481	8,822,817	9,828,973	7,472,144
3,051	2,584	6,278	3,095	3,786	Malte	832	89,016	68,318	74,450	97,227
319,901	212,561	190,705	265,822	101,329	Ile Maurice	304,468	115,233	184,889	198,579	212,547
311,822	315,842	263,837	372,611	372,402	Nouvelle-Guinée (Papoua)	236,248	258,916	271,624	368,738	588,389
15,361,580	12,581,618	11,079,438	10,683,856	10,725,189	Nouvelle-Zélande	11,639,933	12,483,102	10,988,636	11,395,908	11,678,214
4,526	4 448	10,804	2,141	3,733	Ile Norfolk	30,889	37,950	33,142	33,288	30,631
755,584	773,026	1,286,109	768,227	1,523,627	Ile Océan	186,919	182,636	220,450	167,983	167,448
81,746	111,564	930,502	636,467	338,097	Union sud-africaine	9,048,491	10,126,739	8,084,787	9,849,797	8,886,689
1,234,220	1,494,607	1,871,560	2,384,224	2,862,461	Etablisements du Détroit	2,344,648	2,722,423	2,802,767	2,163,774	2,651.433
89,825	71,739	53,131	28,636	72,046	Autres possessions anglaises	100,791	53,196	25,711	28,496	24,214
162,116,925	187,891,668	176,756,268	185,210,354	216,625,504	Totaux, Empire britannique	227,297,477	229,211,493	188,473,064	195,354,127	224,249,566
					Pays étrangers.					
.....	4,429	740	5,528	3,441	Alaska	....	18,532	.....	.....	.....
3,523	146	88	146	63	République Argentine	255,359	85,064	330,860	467,122	462,562
42,963	67,783	82,476	62,707	49,586	Autriche-Hongrie	53,781	51,134	85,011	138,111	147,728
4,426,817	4,868,501	4,721,577	4,713,274	6,048,619	Belgique	23,380,771	27,818,202	18,028,318	23,133,768	28,952,092
29	28,538	109,919	4,297	84,412	Bornéo (Hollande)	423	3,490	5,377	15,924	20,829

a) Y compris $3,212,000 de monnaies et lingots.

VALEUR des importations et exportations totales de marchandises de et à chacun des principaux pays, etc.—*Fin.*

IMPORTATIONS DIRECTES.					PAYS.	EXPORTATIONS.				
1906.	1907.	1908.	1909.	1910.		1906.	1907.	1908.	1909.	1910.
$	$	$	$	$	*Pays étrangers*—Fin.	$	$	$	$	$
175,701	101,071	138,418	32,222	286,652	Chili	3,172,128	2,677,285	2,164,552	1,258,428	1,578,236
283,912	395,553	337,562	214,634	385,781	Chine	1,084,245	2,026,680	1,363,957	738,117	555,048
.....	1,903	1,990	1,042	399	Cochin-Chine	3,752	35,215	5,610	18,211	25,949
37,828	42,389	13,631	9,178	8,627	Cuba	.....	.....	.....	.....	.....
10	2,180	.....	.....	24	Equateur	34,105	19,841	96,428	34,684	18,644
59,218	76,660	88,272	119,793	140,535	Egypte	316,903	350,351	2,302,760	575,084	700,070
2,251,427	2,367,877	2,334,257	1,995,085	2,441,042	France	27,024,868	39,658,369	25,074,346	31,539,806	41,340,868
15,596,908	17,282,774	17,077,717	16,211,553	18,389,508	Allemagne	18,133,073	25,016,516	44,808,500	31,120,552	35,723,547
283,668	290,248	211,067	201,777	73,307	Grèce	5	5	92	1,694	307
.....	.....	.....	.....	.....	Guam	29,141	.....	11,037	63	2,083
6,429	10,113	14,615	9,665	15,194	Hawaï	231,060	329,400	375,439	268,951	305,626
901,535	1,193,988	1,122,112	1,171,076	1,338,290	Italie	872,097	913,089	1,649,026	1,196,509	1,837,269
2,066,304	2,634,258	2,646,440	2,927,465	3,496,515	Japon	5,889,338	3,437,225	6,170,753	9,162,434	3,197,677
2,422,700	1,081,519	1,540,013	5,143,506	2,625,114	Java	1,022,491	1,337,895	1,267,007	1,512,087	1,680,533
29	1,538	2,098	394	526	Terre de l'Empereur Guillaume	32,884	39,873	47,742	43,688	50,205
49	24	.....	35,764	44	Iles Marshall	108,342	186,783	123,501	97,153	101,786
.....	.....	491	15	.....	Mexique	173,030	126,679	158,818	46,127	107,437
737,971	638,760	844,503	746,196	1,090,129	Pays-Bas (Hollande)	1,629,885	1,617,076	1,293,146	1,074,189	1,807,738
17,627	32,913	5,420	3,587	15,593	Nouvelle-Poméranie	138,101	162,965	180,270	205,359	263,267
46,482	24,431	414	63	180	Nouvelle-Guinée (hollandaise)	29,414	25,720	8,900	19,529	22,499
164,328	213,067	181,775	165,360	194,375	Nouvelle-Calédonie	594,921	559,988	529,299	539,041	601,968
1,495,439	1,624,513	1,531,467	2,098,857	2,679,738	Norvège	151	107,110	5,227	4,093	9,023
.....	.....	565	253	5,051	Pérou	1,248,966	1,298,772	464,377	805,794	1,301,303
437,221	465,166	406,858	441,976	517,215	Philippines	2,123,760	2,776,570	2,942,332	2,586,332	2,303,237
97,478	83,930	132,690	65,446	107,325	Portugal	.....	.....	.....	.....	16,799
10,088	51,295	430,694	180,387	416,937	Russie	562,625	587,713	366,003	2,964	8,726
721,829	820,277	704,634	741,136	935,052	Iles de la mer du sud, y compris Nouvelles-Hébrides	763,814	895,457	855,433	1,307,824	1,446,179
104,964	69,574	59,038	65,768	164,050	Espagne	741,548	12,215	102	333,464	3,280
2,292	190,793	84,388	103,109	115,641	Sumatra	28,631	34,081	37,001	57,222	78,597
254,556	724,977	1,005,521	1,600,111	1,755,081	Suède	73,511	6,258	9,864	2,599	11,558
131,814	187,571	187,357	164,460	154,590	Suisse	20,435	17,423	6,613	4,876	827

42,062	33,103	34,738	42,885	43,050	Turquie	1,095	..	263	..	360
22,549,958	28,562,948	29,393,465	24,348,566	31,608,167	Etats-Unis	[b] 21,115,011	11,706,284	11,657,934	12,648,773	7,782,296
193,511	70,816	153,184	198,925	254,484	Autres pays étrangers	1,203,306	1,266,591	2,081,519	1,570,303	5,807,877
55,566,670	64,245,626	65,600,194	63,826,206	75,444,337	Totaux, pays étrangers	112,092,970	125,199,842	124,507,417	122,530,875	138,274,030
162,116,925	187,891,668	176,756,268	185,210,354	216,625,504	Totaux, Empire britannique	227,297,477	229,211,493	188,473,064	195,354,127	224,249,566
217,683,595	252,137,294	242,356,462	249,036,560	292,069,841	Grands totaux	339,390,447	354,411,335	312,980,481	317,885,002	362,523 596

(*b*) Y compris $11,575,691 de monnaies et lingots.

Importations au Commonwealth australien, par pays d'origine.

Années terminées le 31 décembre.	Empire britannique.						Pays étrangers					
	Canada.	Inde.	Nouvelle-Zélande.	Royaume-Uni.	Autres possessions brit.	Total.	Belgique.	France.	Allemagne	Etats-Unis.	Autres pays étrangers.	Total.
	$	$	$	$	$	$	$	$	$	$	$	$
1906	1,486,752	8,372,336	14,545,377	11,467,808	7,079,990	142,952,263	2,171,755	7,170,386	19,121,697	27,280,644	18,986,850	74,731,332
1907	2,259,413	10,032,302	12,140,688	130,638,902	7,234,301	162,305,606	3,078,098	8,480,766	22,499,262	32,923,886	22,849,676	89,831,688
1908	2,592,727	8,549,001	10,689,307	123,003,351	8,488,074	153,322,460	3,097,490	8,640,227	21,814,307	32,031,650	23,450,328	89,034,002
1909	3,312,204	9,554,892	10,087,865	125,864,742	9,358,707	158,178,410	3,222,375	8,683,652	22,088,412	28,887,267	27,976,444	90,858,150
1910	3,903,286	13,560,864	10,230,458	148,046,628	9,148,444	184,889,680	4,154,713	9,508,177	25,380,377	37,274,530	30,862,364	107,180,161

COMMONWEALTH AUSTRALIEN.

TOTAL des quantités et valeurs des principaux articles de marchandises importés durant les années terminées le 31 décembre, de 1906 à 1910, inclusivement.

ARTICLES.	1906.		1907.		1908.		1909.		1910.	
	Quantité.	Valeur.	Quantité.	Valeur.	Quantité.	Valeur.	Quantité.	Valeur.	Quantité.	Valeur.
		$		$		$		$		$
Eaux gazeuses ou minérales		50,209		64,035		54,886		41,128		51,670
Ale, porter et autres bières...gall.	2,407,334	1,871,305	2,591,121	1,998,661	2,593,140	2,008,887	2,487,314	1,871,987	2,761,863	2,111,301
Animaux vivants:—										
Chevaux.....nomb.	426	254,283	516	258,639	504	348,190	1,472	429,809	5,542	1,495,873
Moutons..... "	11,502	250,161	11,759	205,213	4,020	91,090	2,775	69,170	2,863	68,172
Autres		74,236		94,778		86,646		54,477		76,217
Vêtements:—										
Vêtements et articles de toilette, N.A.E.		6,996,903		7,532,554		6,456,144		5,821,696		6,797,055
Accessoires de		1,149,716		1,135,451		1,105,959		1,570,079		1,873,112
Bottes et souliers		1,407,006		1,468,448		1,347,210		1,375,695		1,755,231
Accessoires de		259,763		285,984		271,876		253,747		329,347
Corsets								773,946		893,860
Plumes apprêtées		143,985		241,581		180,835		193,300		188,797
Fourrures		87,960		89,006		113,997		167,870		168,338
Gants et mitaines		1,132,371		1,373,446		1,242,733		1,428,269		1,429,758
Chapeaux et casquettes		1,799,723		1,989,586		1,439,827		1,297,730		1,514,244
Accessoires		654,016		701,705		601,009		923,129		1,137,787
Chaussettes et bas		2,248,828		2,534,263		2,435,275		2,658,354		2,967,688
Garnitures et ornements		1,470,381		1,632,927		1,000,401		763,945		876,253
Parapluies, etc., et parties de		209,076		266,415		231,657		219,243		259,938
Armes, munitions et explosifs:										
Armes		498,687		487,746		609,014		514,680		783,193
Cartouches		775,148		675,376		537,810		610,323		557,136
Dynamite, gélatine explosive et gélatine dynamite.....liv.	7,879,600	1,872,558	8,475,325	1,354,033	8,677,693	1,418,790	7,591,670	1,562,288	7,933,078	1,620,507
Explosifs		259,889		164,980		195,168		429,288		323,517
Poudre.....liv.	1,181,097	174,960	2,052,847	225,297	2,278,463	280,127	3,338,472	384,898	2,398,569	270,962
Autres		274,373		310,674		267,341		314,839		303,028
Articles pour l'armée et la marine (armes exceptées)		911,292		614,510		782,633		682,808		742,059
Articles pour la Commonwealth		306,912		95,221		272,621		210,930		1,296,358

Œuvres d'Art		94,968		118,060		17,948		57,816		58,147
Sacs, paniers, etc., et parties de		481,104		681,664		718,860		804,436		985,724
Sacs, poches, toile d'emballage :—										
Sacs pour le son, la balle ou le fourrage comprimé douz.	841,825	915,897	946,602	1,253,663	958,870	1,077,407	1,299,700	1,207,464	1,403,547	1,220,044
Sacs pour maïs et farine "	1,644,302	3,006,948	1,513,537	2,533,951	2,035,876	2,549,442	2,799,281	3,317,490	4,500,799	5,017,461
Poches pour la laine nomb.	2,002,289	1,262,393	1,600,096	1,090,829	1,745,589	959,531	2,263,682	1,098,879	2,400,224	1,199,560
Autres		154,170		411,628		222,693		196,619		366,222
Cirage, y compris cir. à harnais, etc.		310,790		406,858		262,474		166,761		126,130
Céréales :—										
Arrow-root liv.	5,859	540	14,309	1,485	6,702	793	354,749	16,367	370,342	17,758
Biscuits "	219,198	44,448	159,082	33,858	214,289	42,637	232,715	44,005	250,404	45,255
Grains et graines, état naturel :—										
Orge qtx.	105,293	167,744	116,077	261,836	226,231	521,346	25,666	60,133	17,342	41,357
Fèves et pois "	26,383	58,672	12,521	32,743	19,634	52,934	16,003	42,549	16,537	46,097
Maïs "	13,847	15,785	17,543	26,966	152,165	239,882	351,715	507,919	74,889	95,163
Avoine "	86,132	133,566	8,778	13,870	560,748	1,003,910	128,217	158,687	7,804	10,862
Blé "	447	740	1,206	2,905	85	170	77	253	195	540
Autres "	12,904	30,685	6,803	17,729	8,518	25,798	7,338	21,208	5,996	17,379
Grains et graines préparés :—										
Son, recoupe, etc. qtx.	5,214	3,893	22,295	24,552	19,880	24,747	29,300	32,470	17,875	15,632
Far. de blé-d'I. et de maïs. liv.	1,857,937	97,781	1,831,582	95,712	752,064	48,492	551,734	39,400	466,010	34,052
Farine qtx.	17,528	43,040	7,473	18,571	3,561	9,923	1,600	4,375	3,438	9,325
Malt, y compris maïs granulé et malt de riz "	68,973	271,141	61,366	234,875	84,344	327,133	44,225	171,496	43,267	168,854
Farine d'avoine, de blé et avoine roulée liv.	1,246,657	88,699	1,314,483	98,487	823,320	50,691	714,902	41,434	797,735	45,464
Riz qtx.	543,720	1,199,103	582,164	1,296,441	592,439	1,347,551	584,536	1,148,572	666,228	1,205,240
Autres		4,745		11,203		14,614		16,820		15,710
Macaroni et vermicelle liv.	283,125	16,566	298,406	17,880	351,147	22,046	304,855	17,919	402,004	24,688
Sagou et tapioca qtx.	66,067	225,399	76,960	336,229	76,038	206,829	92,558	217,364	76,141	224,183
Briques		43,576		51,825		49,805		47,090		41,308
Maïs à balais, millet et paille de riz qtx.	61	248	512	2,964	1,237	9,149	5,459	33,663	1,822	13,626
Brosserie		709,306		808,591		514,514		493,188		642,838
Chandelles, bougies, etc. liv.	1,857,375	180,052	1,785,507	179,648	807,749	93,113	860,729	93,050	712,589	80,480
Camées et pierres préc., non mon.		836,390		1,014,626		889,923		1,232,386		1,375,062
Caramel, pâte et beurre de caramel liv.	130,787	6,798	170,823	20,327	724,178	138,558	678,049	131,955	734,915	130,071
Ciment de Portland, etc. qtx.	793,928	349,256	513,326	248,288	915,003	439,368	848,337	377,989	1,612,004	675,231
Porcel. de Chine, de Paros et pavage mosaïque		497,120		679,805		676,433		516,951		681,115
Horloges et parties d'		241,070		350,040		274,528		279,011		339,372
Charbon ton.	15,566	65,631	14,738	48,307	14,599	48,647	15,889	72,294	309,424	1,614,147
Cacao, fèves, écorces, pointes, gâteaux, pâte ou feuilles de liv.	852,217	116,824	907,112	193,104	1,402,851	274,120	1,376,693	209,500	1,242,759	180,315
Cacao et chocolat "	3,201,653	1,049,603	3,713,208	1,237,851	1,596,779	616,811	3,194,868	1,128,116	4,090,119	1,353,692
Café et chicorée "	2,037,464	314,571	2,452,496	356,322	1,711,114	272,616	2,263,736	344,983	2,532,389	382,145

TOTAL des quantités et valeurs des principaux articles de marchandises importés, etc. — *Suite.*

ARTICLES.	1906.		1907.		1908.		1909.		1910.	
	Quantité.	Valeur.	Quantité.	Valeur.	Quantité.	Valeur.	Quantité.	Valeur.	Quantité.	Valeur.
		$		$		$		$		$
Coke.....tonn.	6,104	39,030	9,835	64,483	10,204	66,235	43,962	219,297	16,891	100,400
Peignes (toilette), et serv. à raser						139,196		127,911		172,002
Confiseries		566,018		688,117		1,034,512		788,829		905,988
Cordages et ficelles		983,694		1,190,542		1,169,884		1,191,014		1,208,374
Copra (amandes de cacao)....qtx.	195,593	853,267	219,675	973,606	194,867	719,688	242,622	1,049,710	236,379	1,191,457
Bouchons .....liv.		314,391		373,643	949,481	392,404	836,990	336,435	853,340	331,361
Liège, paillassons et autres objets de		13,169		42,164		33,040		35,677		52,049
Drogues, produits chimiques et pharmaceutiques :—										
Acides		306,824		279,936		410,898		259,515		335,318
Carbure de calcium....qtx.	85,975	314,391	174,951	635,727	109,570	390,958	191,858	583,985	149,818	454,814
Crème de tartre ..... "	30,727	586,725	36,256	722,709	44,073	865,756	36,004	649,806	34,843	625,259
Teintures..... "		246,895		239,950		205,125		141,026		152,395
Insecticides, lotions p. moutons.		255,665		252,040		259,919		233,318		295,358
Médecines		1,059,147		1,139,915		1,110,218		1,033,261		1,238,858
Parfumerie		317,923		390,452		356,599		392,078		485,060
Cyanure de potassium....liv.	5,847,554	1,102,844	5,079,015	1,000,187	5,706,817	1,115,941	5,833,143	1,143,846	6,493,904	1,278,425
Soude alcali....qtx.	92,193	124,284	126,936	169,345	112,320	157,509	119,035	168,702	140,600	193,937
Soude caustique. ..... "	72,004	212,333	71,968	202,149	59,664	174,621	62,247	185,303	82,255	245,528
Soufre (en morceaux)..... "	269,704	303,363	264,060	311,466	420,098	450,371	405,396	446,643	357,332	372,330
Autres		1,517,208		1,721,520		1,680,144		1,494,018		1,701,625
Poterie		739,304		1,031,709		972,924		908,334		1,156,773
Appareils électriques		1,258,126		1,653,153		1,793,113		1,079,076		1,740,476
Marchandises de fantaisie		1,361,523		1,656,929		1,566,322		1,859,081		2,491,738
Plumes, non préparées		18,571		26,416		24,635		27,798		25,400
Engrais .....qtx.	2,755,276	2,084,106	2,473,211	1,893,955	2,846,808	2,149,782	2,454,960	1,756,074	4,487,111	3,259,649
Fibres		1,511,396		1,886,855		1,587,029		1,694,904		1,940,422
Poisson :—										
En conserves et en boîtes...liv.	15,217,617	1,511,859	14,286,228	1,539,423	16,211,930	1,951,440	15,440,066	1,808,550	17,309,279	2,269,721
Autre		293,800		363,768		526,121		462,089		467,842

Fruits :—									
Frais		402,254		462,406		523,974		710,927	438,486
Secs		670,295		655,715		484,321		589,153	433,503
Conservés dans un liquide (y compris les légumes)		151,353		126,007		173,521		177,614	229,804
Gelées ou confitures liv.	379,129	40,281	297,634	33,906	280,525	33,570	334,738	38,719	365,752	43,113
Noix		202,540		332,233		250,186		281,357	384,934
Ecorces liv.	725,237	20,668	717,448	19,948	671,799	19,724	1,075,717	32,222	907,631	23,102
Gélatines, colle et ciment		231,843		280,734		206,882		217,910	277,088
Gingembre liv.	822,632	50,574	736,196	54,185	812,293	57,908	714,354	46,856	676,668	40,203
Verre et verrerie		1,527,481		1,917,685		1,786,441		1,758,477	1,995,105
Glycérine, non raffinée liv.	20,250	1,382	111,233	8,034		27,238		57,879	26,679
Graisses qtx.	21,526	94,637	21,980	103,456	16,906	86,145	17,279	77,327	18,241	85,935
Gommes "	9,980	73,492	11,918	101,090	9,139	90,929	10,064	97,348	11,818	103,830
Cheveux		41,250		52,833		53,261		80,870	75,448
Peaux vertes et brutes		1,229,919		1,424,785		1,458,807		1,119,922	1,320,522
Houblon liv.	1,412,569	296,365	1,020,898	241,869	973,814	200,740	847,791	184,675	1,135,182	292,861
Prép. comestibles p. enf. et malades				263,087		345,942		433,965	520,627
Caoutchouc et objets de (excepte bottes et souliers)		1,792,203		2,034,724		2,122,154		2,456,547	3,321,000
Colle de poisson		36,573		37,819		43,138		41,629	39,634
Bijouterie et immitation de		1,676,269		1,794,432		1,237,583		1,322,527	1,383,515
Cuirs et articles de (excepté bottes et souliers)		2,183,362		2,216,440		1,912,824		2,214,027	2,235,085
Réglisse		93,075		111,647		74,771		63,169	65,759
Jus de citron et d'autres fruits, non spiritueux gall.	43,468	31,740	45,131	30,947	58,024	43,196	42,927	36,968	52,329	46,350
Allumettes et allumettes-bougies		635,124		759,536		882,491		758,592	720,291
Paillassons, etc., de caire						50,112		58,088	50,653
Métaux :—									
Machines et machineries :—									
Agricoles, horticoles et viticoles		1,374,950		1,955,923		1,834,962		1,899,207	2,871,747
Séparateurs de crème		700,956		757,253		389,153		423,658	605,379
Appareils électriques		1,032,074		1,996,447		1,193,039		1,570,279	1,563,791
Machines—Au gaz et à l'huile		632,448		746,605		552,819		674,948	824,891
Locomobiles et locomotives		529,566		583,902		612,465		574,953	577,810
Autres		348,828		608,290		1,685,395		2,381,732	285,863
Machines—outils		612,757		1,023,657		676,228		230,402	368,655
Pour les mines		365,516		592,045		519,186		331,799	470,110
Moteurs mécaniques et accessoires (ex. moteurs électriq.)						1,105,083		1,250,485	1,779,745
Machine à imprimer		548,347		749,905		505,632		474,724	462,139
" à coudre		685,601		921,571		848,420		916,208	1,232,907
" à écrire		245,888		312,932		316,222		331,531	424,836
Autres		4,120,373		5,160,419		4,188,141		3,629,292	4,953,279

TOTAL des quantités et valeurs des principaux articles de marchandises importés, etc.—*Suite.*

ARTICLES.	1906.		1907.		1908.		1909.		1910.	
	Quantité.	Valeur.	Quantité.	Valeur.	Quantité.	Valeur.	Quantité.	Valeur.	Quantité.	Valeur.
		$		$		$		$		$
Métaux—*Suite.*										
Minerais et métaux non ouvrés (excepté lingots):—										
Métal anglais, bronze, etc. qtx.	7,384	146,438	10,236	207,203	8,508	147,937	10,383	161,792	12,161	203,436
Fer en gueuse "	898,297	738,502	985,901	878,885	525,218	496,887	831,644	678,515	768,718	666,529
Vif argent liv.	173,488	83,409	131,184	59,855	124,305	70,099	128,716	71,101	126,964	75,020
Autres		402,133		488,657		391,129		210,026		322,514
Partiellement ouvré:—										
Cuivre en barres, etc. qtx.	12,184	300,355	4,690	136,514	6,915	138,427	4,259	84,611	4,028	76,003
Fer et acier:—										
Barr., tring., ang. et "T" "	999,633	2,147,538	1,225,852	2,919,270	1,312,851	2,793,500	1,381,236	2,704,947	1,959,864	3,822,805
Cercles "	110,783	259,826	127,715	331,600	120,449	282,851	136,920	297,120	144,375	322,645
Lingots, coupes, rognures, etc "	88,083	137,138	88,795	194,258	102,040	146,019	92,183	155,242	175,648	249,894
Ferraille "	321,939	246,005	290,665	246,998	295,616	232,519	346,575	193,922	305,185	236,749
Zinc en barres et de rebut				15,077		16,288		123,385		280,612
Autre		53,874		36,739		35,848		43,002		52,497
Aut. métaux et art. en métal:—										
Essieux et ressorts		435,138		679,289		441,032		423,439		489,738
Tubes et tuy'x en laiton. qtx.	4,831	111,491	13,860	228,247	12,642	165,847	9,869	193,095	11,352	190,856
Articles en laiton et en bronze						286,136		228,257		197,402
Boulons et écrous		217,764		364,425		415,837		409,992		558,650
Cuivre rouge:—										
Tubes et tuyaux qtx.	4,776	129,813	7,444	226,787	14,908	337,099	10,450	236,398	8,991	180,315
Feuilles et plaques "			11,247	360,887	15,861	317,997	14,518	290,987	14,777	289,649
Coutellerie		682,652		808,441		830,409		871,907		1,080,078
Appar. de gaz et d'électricité						1,336,314		1,695,001		1,241,248
Longrines, poutres, ponts, fer et acier qtx.	222,155	398,930	219,174	454,794	311,682	540,610	292,656	457,457	516,488	813,453
Fer et acier, plaques et feuilles "	1,703,408	6,176,812	2,102,948	7,989,548	1,782,619	6,541,530	2,315,094	8,235,174	2,998,922	9,990,000

Lampes, lampisterie et poêles à gaz		492,939		739,524		755,783		775,299		959,687
Clous	qtx.	112,777	363,187	99,696	415,438	67,633	287,294	68,519	275,353	77,940	322,704
Tubes et tuyaux, fer et acier			1,717,062		2,338,949		2,357,481		2,583,747		2,700,678
Objets plaqués			832,234		1,043,856		838,984		968,369		1,172,526
Rails, éclisses, etc., pour chemin de fer et tramways			1,656,784		3,060,797		3,858,916		3,908,711		3,993,962
Fer-blanc non autrem. ouvré			1,257,951		1,210,724		1,385,262		1,385,748		1,729,623
Outils (non machines—outils			1,660,978		1,327,225		2,617,371		2,010,663		2,593,345
Fil métallique			3,117,270		3,544,904		3,619,890		3,468,727		4,364,378
Toile			2,539,368		2,830,847		2,231,585		1,787,648		1,398,884
Tous autres objets de métal			5,619,005		7,238,397		5,906,094		5,582,061		8,076,905
Lait et crème	liv.	10,672,265	921,338	9,279,091	829,659	9,145,306	876,944	7,439,232	709,249	8,543,158	658,445
Moutarde	"	756,925	205,198	798,046	228,062	669,691	196,044	767,372	226,076	836,580	239,538
Instruments de musique :—											
Pianos	nom.	10,362	1,174,604	12,416	1,485,788	10,404	1,180,833	10,556	1,263,475	14,068	1,633,618
Autres			468,655		549,238		431,440		425,400		559,248
Huiles :—											
Benzine, benzoline et gazoline	galls.	856,494	165,291	862,238	164,026	1,567,219	312,313	1,626,483	358,152	2,616,853	516,534
Kerosine	"	16,106,083	2,032,183	19,273,965	2,433,095	17,154,940	2,356,065	19,924,622	3,067,470	19,660,890	3,014,131
Huile de lin	"	1,032,118	512,504	950,281	534,759	1,230,027	686,414	1,142,255	634,137	1,120,275	931,669
Huile à lubrifier	"	2,837,331	680,287	2,359,059	631,055	2,286,589	559,983	2,611,845	606,162	3,139,421	709,818
Autres			1,090,094		1,504,306		1,468,624		1,244,358		1,528,649
Fournitures d'huiliers			625,167		461,973		381,162		452,400		539,888
Instruments d'optique, chirurgicaux et scientifiques			1,390,752		1,845,927		1,850,014		2,057,729		2,165,618
Garniture, asbeste et autre							193,616		192,769		195,149
Peintures et vernis			1,714,799		2,169,409		2,043,070		2,026,567		2,342,775
Papier :—											
Brun pour sacs à sucre et à fruits	qtx.	90,835	320,810	102,524	364,143	115,958	448,872	101,007	363,213	120,545	436,802
De tenture			218,717		240,389		273,511		245,318		300,279
A imprimer			2,129,521		2,477,114		3,124,127		2,868,404		3,558,487
Autre			2,389,100		2,921,406		2,875,212		2,639,996		3,120,263
Effets personnels et de ménage			109,276		175,219		223,029		291,264		325,643
Marinades et sauces			480,826		560,411		524,139		535,036		619,006
Pipes à fumer			429,503		591,757		789,100		527,210		587,811
Poix et goudron	qtx.	34,275	48,667	33,096	50,389	51,248	68,736	55,275	73,938	45,085	72,601
Plantes, arbres et bulbes			19,782		32,169		29,395		39,751		30,947
Plâtre de Paris	qtx.	84,160	61,987	118,230	87,371	82,800	63,324	80,293	59,563	154,360	125,400
Provisions :—											
Beurre	liv.	70,143	15,247	20,885	4,428	40,874	11,523	80,111	19,847	71,695	17,374
Fromage	"	304,951	56,127	299,711	60,205	566,808	99,440	367,504	71,637	303,155	67,024
Saindoux et graisses animales raffinées		64,561	6,297	36,625	4,769	313,060	37,381	358,213	44,526	198,897	27,122
Viandes, volailles et gibier			346,365		290,963		321,842		302,614		350,122
Enveloppes de saucisses			204,034		216,002		221,404		227,862		370,227
Sel			88,262		105,660		122,261		99,036		133,926

TOTAL des quantités et valeurs des principaux articles de marchandises importés, etc.—Fin.

ARTICLES.	1906.		1907.		1908.		1909.		1910.	
	Quantité.	Valeur.	Quantité.	Valeur.	Quantité.	Valeur.	Quantité.	Valeur.	Quantité.	Valeur.
		$		$		$		$		$
Graines :—										
Comestibles		240,924		122,362		184,549		149,289		148,117
Non-comestibles		364,853		320,280		419,506		471,059		373,439
Vernis ..... qtx.	1,183	58,132	1,983	100,793	1,939	62,522	2,184	48,384	1,761	35,493
Savon ..... liv.	2,038,603	386,813	2,303,313	503,165	1,965,668	375,487	1,834,002	366,674	2,573,477	510,834
Epices, y compris poudre de curry		325,920		346,365		277,327		297,149		345,008
Spiritueux :—										
Cognac ..... galls.	282,858	698,668	243,355	717,507	270,436	726,311	234,609	642,083	271,234	746,605
Gin ..... "	459,400	573,059	477,044	587,888	514,028	633,786	430,484	575,425	491,553	675,659
Rhum ..... "	269,330	138,048	380,908	231,614	309,559	224,578	373,797	333,716	329,956	284,652
Whiskey ..... "	1,623,032	2,284,467	1,827,312	2,822,905	1,858,097	2,864,754	1,768,817	2,733,685	1,878,236	2,916,656
Autres ..... "	80,839	502,051	98,295	556,654	105,475	561,043	119,282	560,996	140,652	696,673
Eponges		29,769		41,405		45,523		43,990		43,011
Amidon ..... liv.	1,470,213	70,099	1,328,176	63,091	1,136,762	56,799	1,398,731	70,299	1,548,190	78,388
Papeterie :—										
Livres imprimés, musique, etc.		2,303,076		2,267,823		2,301,282		2,508,742		2,747,696
Autres		1,686,013		1,809,665		1,854,628		1,587,652		1,794,924
Pierre		323,113		485,494		431,873		462,396		520,520
Sucre :—										
Sucre de canne ..... qtx.	839,519	2,140,925	123,351	375,993	391,048	1,194,742	1,993,967	5,464,599	680,166	1,979,317
Autre, y compris melasse, etc.		166,596		189,337		156,882		241,761		246,968
Thé ..... liv.	29,478,614	4,289,090	35,174,152	5,609,938	29,873,772	4,734,079	31,617,111	5,098,627	36,727,700	5,996,055
Matières textiles :—										
Couvertures et étoffes		260,395		264,192		303,339		232,923		235,274
Tapis et étoffes pour tapis		603,866		728,101		595,626		593,003		746,654
Coussins, etc.		1,720,785		2,083,726		1,535,871		1,564,448		2,067,370
Rideaux		427,609		477,916		427,449		461,039		556,367
Tapis et couvertures de plancher		1,556,817		2,009,476		1,958,006		2,151,262		2,680,969
Marchandises à la pièce :—										
Canevas, coutil, hessois		1,190,688		1,805,737		1,661,640		1,896,233		2,296,390
Coton et toile		16,106,807		17,649,735		15,958,515		17,575,372		21,642,816

Flanellettes et imitation de flanelle		1,234,445		1,356,958		1,180,595		762,120		814,631
Soie, ou tissus en cont.		3,423,875		4,398,727		4,073,580		4,227,445		4,589,676
Velours et velvantines		2,807,414		4,136,959		4,748,645		5,325,409		5,930,136
Lainages		10,140,935		11,433,187		9,766,815		9,567,584		10,445,681
Autres mdses à la pièce		142,340		190,622		493,319		574,515		840,152
Tapis de pied		268,845		340,418		180,641		311,676		348,896
Soie à coudre		1,582,066		1,760,595		1,713,432		1,690,329		1,911,539
Autres matières textiles		124,187		149,188		228,898		296,434		356,405
Tuiles		131,872		187,060		169,823		176,076		224,286
Tabac :—										
Cigares	liv.	346,937	648,374	301,933	551,009	379,519	797,048	285,110	528,666	330,256	592,984
Cigarettes	"	160,811	270,339	149,176	239,761	109,315	181,862	110,605	181,381	114,851	196,404
Manufacturé, y compris le tabac à priser	"	1,932,978	715,147	2,191,901	803,151	1,386,377	533,779	1,911,437	693,743	2,267,068	786,472
Non manufacturé	"	7,538,329	1,387,516	10,169,916	2,074,908	12,886,746	2,270,105	9,370,516	1,595,152	13,586,845	2,168,894
Légumes			65,481		46,768		95,032		132,339		49,499
Voitures :—										
Bicycles, tricycles, véhicules semb. et parties de			894,148		1,074,706		997,457		883,670		968,267
Châssis d'automobiles							1,376,795		2,119,501		3,378,664
Autres voit. et parties de.			1,274,190		2,126,018		980,867		906,665		1,473,845
Accessoires de voitures			67,520		179,614		89,872		114,342		99,270
Vaisseaux	nomb.	14	1,782,660	27	3,312,740	28	3,406,910	27	3,684,553	23	3,464,337
Vinaigre	galls.	229,697	106,249	254,095	132,714	238,179	127,589	292,702	163,705	284,290	157,101
Cire	liv.	6,457,692	388,424	6,215,783	407,096	3,567,498	266,854	6,378,895	418,737	9,071,986	536,472
Vins fermentés	galls.	115,304	467.847	116,531	586,005	124,184	646,376	108,014	563,356	121,885	617,156
Bois :—											
Meubles			1,035,665		1,190,435		854,290		797,141		905,993
Parties de—			153,529		228,553		249,139		325,716		326,641
Bois de construction :—											
Ouvré	pds sup.	48,209,322	1,515,275	62,431,784	1,832,811	48,104,666	1,581,652	57,924,923	1,833,429	65,609,803	2,316,689
Non ouvré—											
Pin de la N.-Zélande	"	65,055,449	1,528,887	68,122,897	1,891,503	81,486,528	2,407,720	69,742,096	2,223,473	70,443,264	2,022,178
Autre			3,199,195		3,745,425		4,453,238		3,524,460		5,111,343
Autre bois de construct.			219,978		472,928		776,511		467,209		844,634
Osier, bambou et canne			120,864		126,237		143,216		139,698		201,329
Articles en bois			493,932		733,592		941,029		715,317		842,108
Laine brute	liv.	218,101	37,658	743,507	150,443	337,664	63,321	648,411	114,838	222,947	37,858
Ficelles			587,679		795,359		849,501		814,991		962,505
Tous autres articles			2,495,846		4,049,528		3,451,052		3,115,703		4,191,456
Total, import., mdses			206,339,800		243,210,855		236,563,416		243,895,535		285,569,143
Monnaies et lingots :—											
Lingots—											
Or	onces.	508,820	10,054,840	356,180	6,943,892	238,940	4,626,131	255,706	4,866,102	241,691	4,653,682
Argent	"	313,668	164,965	3,657	2,424	6,103	3,353	20,004	11,164	45,388	24,528
Monnaie			1,123,990		1,980,123		1,163,562		263,759		1,822,488
Total, importations			217,683,595		252,137,294		242,356,462		249,036,560		292,069,841

TOTAL des quantités et valeurs des principaux articles de production domestique exportés durant les années terminées le 31 décembre, de 1906 à 1910, inclusivement.

ARTICLES.	1906.		1907.		1908.		1909.		1910.	
	Quantité.	Valeur.	Quantité.	Valeur.	Quantité.	Valeur.	Quantité.	Valeur.	Quantité.	Valeur.
		$		$		$		$		$
Animaux vivants—										
Chevaux ..... nomb.	10,764	1,240,274	12,591	1,534,922	9,665	1,090,513	7,801	837,612	12,153	1,221,256
Autres, N.A.E.	.....	292,935	.....	262,907	.....	193,007	.....	167,282	.....	271,468
Vêtements et tissus	.....	104,711	.....	136,602	.....	157,947	.....	331,998	.....	375,789
Ecorce pour tanneur. ..... qtx.	431,896	790,605	358,167	644,064	257,591	492,044	225,178	445,850	295,459	579,975
Biscuits ..... liv.	3,423,091	229,684	4,096,989	232,475	4,033,156	228,339	4,457,211	280,914	5,349,865	353,578
Os, sabots et cornes	.....	157,875	.....	151,654	.....	141,211	.....	141,299	.....	38,680
Livres et publications périod.	.....	104,137	.....	115,262	.....	182,865	.....	145,382	.....	139,935
Houille ..... tonnes.	2,061,804	4,350,810	2,647,557	6,322,052	2,560,842	6,564,773	1,580,986	4,076,262	1,701,875	4,423,649
Cuivre rouge, barres, bandes, etc., lingots et matte de cuivre. qtx.	747,135	14,641,698	854,323	16,796,356	733,195	10,593,059	676,761	9,378,281	765,176	10,334,829
Minerai de cuivre ..... "	33,476	166,386	157,067	752,318	103,694	331,979	162,473	397,456	209,611	363,457
Drogues et produits chim	.....	373,448	.....	355,369	.....	232,763	.....	195,459	.....	232,485
Hachoirs ..... qtx.	212,725	145,377	191,171	146,808	71,434	88,281	135,164	123,759	246,935	180,343
Fruits et légumes—										
Fruits secs ..... liv.	60,961	6,166	4,880,168	347,996	2,203,306	161,140	1,013,006	57,553	660,481	58,575
" frais	.....	831,635	.....	1,276,575	.....	1,271,615	.....	1,170,062	.....	1,560,774
" en pulpe ..... liv.	561,764	29,044	1,165,936	67,364	1,682,378	78,163	348,539	17,150	295,023	17,788
Autres, N.A.E.	.....	80,455	.....	150,380	.....	165,943	.....	174,144	.....	182,797
Or en matte ..... onces.	*	*	*	*	*	*	135,203	2,551,024	143,400	2,676,297
Graine et légumes—										
Avoine ..... boiss.	60,343	88,296	212,962	292,312	15,764	31,901	120,225	150,220	48,382	67,628
Blé ..... "	18,157,401	23,913,817	17,270,478	23,368,380	9,016,433	15,036,009	18,929,699	32,259,590	28,657,137	48,343,330
Autres, non préparés	.....	58,877	.....	133,386	.....	20,459	.....	158,317	.....	40,524
Farine ..... boiss.	3,377,490	5,921,789	3,268,735	6,308,425	2,336,048	5,034,036	2,599,383	5,983,474	2,798,918	6,054,936
Autres, préparés	.....	177,434	.....	219,482	.....	172,927	.....	258,021	.....	266,669
Cheveux ..... liv.	411,898	161,048	425,855	135,629	339,456	108,575	473,465	409,248	405,949	147,640
Foin et balle ..... qtx.	63,599	47,810	109,802	98,204	43,010	62,829	51,507	46,282	112,897	86,646
Instr. arat. et machineries—										
Agricoles	.....	240,043	.....	173,477	.....	381,800	.....	529,941	.....	528,588
Gelées et confitures ..... liv.	1,574,703	116,172	1,633,858	118,917	1,708,455	126,635	1,698,712	126,256	1,807,076	137,201
Bijouteries et pierres précieuses...	.....	708,450	.....	696,405	.....	673,391	.....	676,257	.....	646,211

Plomb—En gueuse et matte. qtx.	1,031,605	4,086,365	1,773,181	7,538,573	2,132,038	6,552,907	1,380,858	3,990,448	1,799,930	5,152,744
En feuille et tuyau. "	20,265	100,915	21,721	120,231	20,161	85,858	13,843	56,117	13,308	53,183
Cuir		2,709,040		2,561,059		2,593,003		2,366,806		2,525,109
Machines et machineries		139,994		182,500		325,809		185,483		242,424
Engrais qtx.	277,628	339,722	396,833	513,862	509,997	278,515	548,243	669,001	648,128	794,201
Métaux, articles en		210,999		285,619		305,807		240,203		246,652
Huiles—Noix de coco qtx.	108,319	736,288	119,276	952,971	79,211	512,844	90,022	599,194	105,069	935,106
Autres, N.A.E.		204,415		263,963		220,363		211,486		197,860
Minerai, N.A.E. qtx.	152,160	1,050,908	148,916	1,713,426	115,435	737,222	111,630	896,031	215,669	934,663
Nacre	35,632	1,032,911	41,244	1,226,707	40,746	1,221,051	34,579	1,217,999	39,559	1,550,749
Pommes de terre "	257,045	418,373	356,844	260,113	67,481	90,296	52,082	79,666	141,777	206,322
Provisions—										
Beurre liv.	75,765,536	15,759,746	66,082,383	14,066,861	51,193,311	11,614,534	55,644,925	11,678,506	87,894,943	19,228,838
Fromage "	246,631	32,422	491,209	61,967	131,001	20,951	193,204	25,974	911,760	105,753
Œufs douz.	37,900	8,322	88,615	16,639	17,113	5,226	10,359	3,436	3,753	1,557
Saindoux liv.	550,021	40,617	458,059	41,595	511,016	52,968	1,617,442	140,530	3,105,307	304,040
Viandes—										
Bacon et jambons liv.	530,459	89,420	415,251	84,427	389,718	88,856	396,342	90,920	1,604,362	277,375
Bœuf, gelé "	41,561,252	2,114,348	52,050,592	2,801,895	40,711,516	2,197,548	71,142,295	3,568,288	109,427,528	5,738,511
Mouton " "	90,692,385	5,329,584	109,227,757	6,703,842	91,607,614	5,932,987	116,915,639	5,991,036	290,229,330	10,519,363
Autres viandes, gelées		2,802,173		2,551,783		1,818,322		2,214,406		2,672,481
En conserves en boîtes liv.	9,060,903	865,502	8,208,711	735,188	12,383,939	1,614,482	23,301,198	2,048,122	34,053,451	3,043,327
Autres viandes, N.A.E.		133,507		216,542		254,020		420,163		511,127
Bois de sandal qtx.	176,965	345,324	184,412	322,353	192,168	377,011	103,562	218,119	183,646	431,304
Enveloppes de saucisses		208,853		415,038		346,949		476,646		552,254
Schiste, kérosine ton'x.	7,580	94,000	5,686	65,923	18,870	174,061	3,920	38,787	9,160	83,633
Argent en matte onces.	*	*	*	*	*	*	3,844,285	1,802,267	3,073,007	1,441,643
—Minerai d' qtx.	1,010,707	2,435,903	907,790	2,400,575	1,137,746	2,423,381	430,772	1,040,075	842,021	1,856,468
Monnaie d' "	781,428	3,806,502		†		†		†		†
Peaux—Vertes nomb.	151,046	820,004	215,971	1,019,055	402,300	1,409,449	423,310	2,008,620	405,906	2,218,095
Lapin et lièvre liv.	11,828,554	2,323,590	11,317,989	1,837,093	7,364,549	1,497,424	6,994,319	1,700,174	9,753,376	2,763,391
Moutons nomb.	7,946,747	7,856,746	9,924,845	8,995,054	9,038,234	6,135,051	10,818,232	8,510,894	11,323,959	9,825,284
Autres, N.A.E		2,227,342		1,691,780		1,640,654		3,159,016		4,414,685
Savon liv.	4,705,802	222,547	4,739,285	231,692	5,526,540	260,878	5,965,462	282,447	7,126,964	329,454
Spiritueux galls.	179,558	73,384	159,308	59,938	180,533	64,828	167,133	62,698	185,809	65,822
Sucre, mélasses, etc qtx.	10,371	40,228	24,753	67,704	12,423	39,942	4,652	13,053	2,026	7,149
Suif "	684,701	4,275,863	676,590	4,949,628	585,571	3,820,421	929,929	5,987,022	1,258,011	9,199,085
Bois de serv.—Non ouvré. pds sup.	152,161,083	4,682,760	112,718,568	3,590,553	143,627,590	4,765,790	146,541,833	4,713,688	140,035,123	4,640,858
Autre, N.A.E.		135,537		190,462		141,255		179,200		139,080
Etain—Lingots qtx.	130,120	5,685,400	131,405	5,462,059	121,976	3,935,702	111,262	3,632,250	87,529	3,289,069
Minerai "	51,793	1,146,518	65,005	1,570,044	49,409	1,045,038	49,343	1,005,673	40,469	947,861
Vin galls.	714,540	446,443	976,602	586,394	725,945	471,337	971,613	581,669	946,599	595,261
Laine—Graisseuse liv.	415,353,590	85,395,580	512,756,895	111,582,987	471,832,275	87,735,926	529,020,213	100,270,123	587,090,469	114,070,277
Nettoyée "	64,889,295	24,813,829	72,318,065	29,023,919	70,915,494	23,777,219	73,585,927	23,462,307	77,054,831	25,322,312
Tous autres articles		6,592,286		10,194,775		10,189,378		12,021,655		15,379,885
Totaux (march.)		246,813,186		287,994,510		280,397,467		268,949,291		332,145,103

* Compris avec monnaies et lingots, avant 1909. † Compris avec plomb—En gueuse et matte et argent en matte.

TOTAL des quantités et valeurs des principaux articles de production domestique exportés, etc.—*Fin.*

ARTICLES.	1906.		1907.		1908.		1909.		1910.	
	Quantité.	Valeur.	Quantité.	Valeur.	Quantité.	Valeur.	Quantité.	Valeur.	Quantité.	Valeur.
		$		$		$		$		$
Monnaies et lingots—										
Lingots—Or.....onces.	1,313,343	24,117,252	1,105,852	19,642,192	1,049,110	18,927,308	817,903	14,717,214	563,712	9,395,879
Argent..... "	6,164,546	3,784,700	9,464,025	5,800,614	10,462,652	5,198,616	2,916,658	1,406,481	4,431,233	2,223,395
Monnaies.....	.....	47,944,249	.....	26,336,317	.....	47,788,603	.....	20,766,407	.....	5,838,438
Total, export., prov. canad...	.....	322,659,387	.....	339,773,633	.....	302,311,994	.....	305,839,393	.....	349,602,815
" " " étrang...	.....	16,731,060	.....	14,637,702	.....	10,668,487	.....	12,045,609	.....	12,920,781
Total, exportations.....	.....	339,390,447	.....	354,411,335	.....	312,980,481	.....	317,885,002	.....	362,523,596
Récapitulation.										
Prov. étrangère—Marchandises...	.....	6,388,921	.....	7,457,062	.....	7,437,886	.....	6,691,663	.....	7,820,144
Monn. et lingots.	.....	10,342,139	.....	7,180,640	.....	3,230,601	.....	5,353,946	.....	5,100,637
Total.....	.....	16,731,060	.....	14,637,702	.....	10,668,487	.....	12,045,609	.....	12,920,781

AUTRICHE-HONGRIE.

VALEUR totale des importations pour la consommation et des exportations de produits domestiques (marchandises seulement) pour chacun des principaux pays, durant les années terminées le 31 décembre, de 1906 à 1910, inclusivement.

NOTE :—Krone=20·3 cents.

IMPORTATIONS.					PAYS.	EXPORTATIONS.				
1906.	1907.	1908.	1909.	1910.		1906.	1907.	1908.	1909.	1910.
Krone.	Krone.	Krone.	Krone.	Krone.		Krone.	Krone.	Krone.	Krone.	Krone.
189,307,000	238,528,918	215,529,230	218,606,516	228,534,194	Royaume-Uni	231,325,000	222,246,517	230,923,791	241,328,972	224,433,317
3,681,000	4,834,905	4,240,534	4,804,465	4,240,037	Algérie	819,000	950,242	1,203,329	1,039,793	1,438,310
18,668,000	21,754,806	22,595,136	21,410,340	19,904,661	République Argentine	8,364,000	6,508,437	7,347,945	10,662,137	14,208,944
6,369,000	7,745,546	9,510,753	8,401,896	8,293,510	Australie, anglaise	1,133,000	1,109,050	1,007,218	1,011,361	1,465,876
46,633,000	45,973,609	43,241,344	49,556,746	48,647,996	Belgique	23,956,000	26,425,415	20,597,201	22,363,269	24,115,893
52,669,000	52,977,776	46,067,903	52,944,773	59,203,333	Brésil	7,737,000	7,322,219	6,234,759	7,008,444	10,761,580
618,000	10,754,871	10,200,987	11,362,212	18,906,872	Afrique anglaise	2,087,000	947,309	676,904	885,055	988,815
164,069,000	185,426,120	136,269,883	173,519,418	214,038,342	Indes orientales anglaises	72,585,000	50,822,793	56,135,011	57,849,923	68,623,534
3,157,000	2,033,384	2,837,751	1,493,487	3,299,209	Antilles anglaises	77,000	62,775	114,015	152,958	90,744
7,511,000	6,070,093	4,572,616	10,085,832	9,941,700	Bulgarie	18,293,000	27,155,636	21,414,984	27,722,202	31,210,821
1,133,000	988,246	298,829	354,205	586,289	Canada	2,333,000	2,282,791	1,336,085	2,592,175	3,003,455
10,004,000	11,798,053	9,834,767	12,390,265	14,906,814	Chine	7,808,000	4,091,491	2,934,393	2,893,151	2,828,721
13,125,000	13,683,257	15,812,638	17,158,708	16,790,364	Chili	1,873,000	2,870,118	870,837	1,109,661	2,473,304
3,268,000	4,161,561	4,156,788	6,013,910	5,650,401	Cuba et Porto-Rico	328,000	292,223	270,460	597,586	601,998
1,451,000	2,627,165	1,635,796	3,571,651	3,899,380	Danemark	6,754,000	6,645,680	6,824,308	6,369,482	7,282,824
21,414,000	24,998,322	26,069,850	24,178,682	28,551,584	Antilles hollandaises	777,000	990,482	928,206	902,951	1,639,752
32,225,000	36,046,972	34,515,606	42,404,705	33,735,181	Egypte	43,574,000	50,876,100	33,600,472	34,214,123	35,111,686
79,128,000	83,014,477	81,821,277	97,350,872	112,375,782	France	76,687,000	73,456,157	65,380,177	69,209,312	76,166,236
905,515,000	979,535,075	994,634,945	1,067,951,635	1,153,882,437	Allemagne	1,132,595,000	1,176,801,575	1,046,922,042	1,044,882,143	1,062,483,331
145,000	383,400	143,125	482,072	1,092,949	Afrique allemande	454,000	497,038	611,936	1,090,072	2,135,746
24,743,000	24,124,667	26,273,257	19,342,448	20,044,440	Grèce	20,817,000	26,047,178	18,162,926	16,041,232	18,369,577
21,223,000	18,148,168	17,774,699	22,116,772	22,192,530	Hollande	33,845,000	31,275,315	24,524,378	25,935,476	26,003,949
116,428,000	122,579,705	117,834,514	123,124,487	131,022,188	Italie	178,433,000	193,302,752	228,354,048	233,350,111	229,389,685
6,191,000	7,095,234	7,451,359	6,883,730	7,483,498	Japon	5,494,000	4,453,621	3,083,974	4,975,015	5,004,117
788,000	1,078,728	2,050,233	1,515,859	2,120,551	Mexique	2,455,000	2,852,817	1,223,046	1,619,425	1,952,859
7,146,000	5,968,592	4,934,164	6,147,820	6,768,438	Norvège	1,722,000	2,077,405	2,300,426	2,198,425	2,113,072
7,953,000	9,346,967	14,867,915	15,679,754	23,493,941	Autres parties du Continent Américain	5,606,000	6,596,953	5,163,243	3,890,692	3,785,702
679,000	965,413	813,787	2,442,483	1,857,677	Perse	2,870,000	1,276,309	1,406,046	1,932,842	2,759,229
892,000	911,886	953,360	925,440	1,125,213	Portugal	2,237,000	3,417,146	4,775,791	4,634,051	4,592,971

AUTRICHE-HONGRIE.

VALEUR totale des importations pour la consommation et des exportations de produits domestiques, etc.—*Fin.*

IMPORTATIONS.					PAYS.	EXPORTATIONS.				
1906.	1907.	1908.	1909.	1910.		1906.	1907.	1908.	1909.	1910.
Kronen.	Kronen.	Kronen.	Kronen.	Kronen.		Kronen.	Kronen.	Kronen.	Kronen.	Kronen.
35,345,000	34,451,551	30,999,057	125,466,269	52,163,134	Roumanie	101,042,000	110,061,631	92,796,025	91,784,588	102,928,863
151,318,000	137,778,356	127,224,312	181,389,658	167,212,010	Russie d'Europe, d'Asie et Findlande	69,403,000	78,212,920	71,693,081	76,995,306	90.998,803
30,315,000	11,236,807	15,437,813	26,514,287	11,816,502	Servie	20,349,000	24,426,880	26,205,801	19,305,016	17,304,393
8,217,000	10,232,417	9,709,167	10,066,567	10,551,056	Espagne	5,399,000	4,842,099	5,496,175	5,884,097	7,195,095
6,650,000	7,887,496	7,261,029	6,760,560	8,724,791	Suède	6,533,000	7,309,320	5,931,040	7,002,247	7,214,712
74,377,000	78,151,231	68,022,285	71,475,672	84,732,033	Suisse	83,806,000	94,016,209	92,137,290	95,135,216	104,852,045
1,071,000	787,922	493,473	242,307	284,970	Trieste, district libre de	16,806,000	18,579,313	15,910,319	7,133,088	2,380,836
45,565,000	41,973,918	41,239,820	43,912,136	52,007,868	Turquie (d'Europe, d'Asie et d'Afrique)	113,798,000	109,228,165	83,089,920	92,442,442	128,756,843
215,381,000	238,877,437	221,655,683	231,057,974	236,920,205	Etats-Unis	59,310,000	67,203,819	58,090,350	84,236,168	81,352,237
26,833,000	17,040,901	19,108,247	27,224,445	25,850,413	Autres pays	10,603,000	9,751,808	9,590,153	10,488,018	10,585,735
2,341,205,000	2,501,973,952	2,398,093,932	2,746,331,058	2,852,852,493	Totaux	2,380,087,000	2,457,285,708	2,255,268,105	2,318,868,225	2,418,605,620

AUTRICHE-HONGRIE.

TOTAL des quantités et valeurs des principaux articles de marchandises importés pour la consommation durant les années terminées le 31 décembre, de 1906 à 1910, inclusivement.

NOTE :—Krone=20·3 cents. Kilog=2·204 liv.

ARTICLES.	1906.		1907.		1908.		1909.		1910.	
	Quantité.	Valeur.	Quantité.	Valeur.	Quantité.	Valeur.	Quantité.	Valeur.	Quantité.	Valeur.
		Kronen.		Kronen.		Kronen.		Kronen.		Kronen.
Animaux—Bêtes à cornes et de tr.										
Bêtes à cornes		5,102,303		3,036,935		1,671,639		1,039,513		1,844,105
Chevaux ..... nomb.			4,613	7,520,440	4,502	7,741,370	3,859	7,305,500	4,044	8,060,550
Animaux, autres—										
Poissons, écrevisses et limaçons de terre, frais.....100 kilog.			139,901	16,841,690	145,411	15,954,010	147,432	8,864,030	177,219	9,504,345
Volailles, vivantes.... " "			21,044	2,833,790	27,960	3,108,597	23,014	3,125,412	19,770	2,811,866
Produits d'animaux—										
Vessies et boyaux..... " "			24,328	6,669,640	26,483	3,929,477	27,764	7,594,292	31,658	6,819,297
Oeufs..... " "			587,743	49,081,463	536,753	41,866,734	566,453	45,053,190	550,770	46,816,568
Plumes, non ouvrées. " "			27,854	17,340,385	27,275	16,792,821	24,215	17,948,340	25,802	19,692,868
Poils et soies de coch. " "			31,803	11,905,237	32,047	11,373,920	33,271	13,493,973	30,854	14,221,263
Peaux gr. et pet., vert. " "	460,418	99,274,000	380,597	77,791,320	352,498	65,021,000	280,098	65,141,069	367,930	81,465,705
Lait..... " "			118,147	1,311,570	130,517	1,435,687	120,620	1,387,130	130,109	1,691,417
Eponges..... " "			1,177	1,679,700	978	1,806,000	975	1,997,550	1,230	2,409,200
Vêtements.....		20,160,547		18,838,417		23,438,468		23,008,477		24,712,839
Breuvages—										
Bière .....100 kilog.			68,748	1,104,384	75,691	1,215,312	75,680	1,215,000	82,119	1,317,216
Eau minérale..... " "			43,187	1,230,595	39,258	1,121,414	39,218	1,113,017	40,617	1,152,597
Spiritueux..... " "			7,556	1,903,669	7,864	1,890,700	8,540	2,117,000	8,341	1,933,789
Vins, non-mousseux.. " "			23,009	2,634,196	23,353	2,582,129	23,416	2,581,530	26,257	2,996,809
" mousseux..... " "			12,277	4,212,860	12,518	4,280,720	13,382	4,601,000	15,445	5,325,030
Brosse, tamis et balais, etc.....		1,185,250		1,317,738		1,671,070		2,129,485		2,016,355
Chandelles, savon et cire.....		1,109,040		1,076,580		1,164,002		1,291,822		1,596,732
Matériaux pour ciseler et tourner.....		20,245,715		22,416,551		18,015,596		21,036,798		26,393,488
Produits chimiques				52,543,463		55,360,241		54,432,425		54,372,514
Produits coloniaux—										
Fèves et cosses de cacao, 100 kil.			34,580	7,692,300	36,702	7,057,240	42,135	5,898,900	49,129	6,386,770
Café ..... " "	511,840	53,430,000	598,428	50,962,563	552,385	53,703,094	576,026	58,220,225	598,003	72,185,716
Thé..... " "			14,018	8,044,232	14,081	7,185,498	14,440	7,393,365	13,696	7,010,969

AUTRICHE-HONGRIE.

TOTAL des quantités et valeurs des principaux articles importés pour la consommation, etc.—*Suite.*

ARTICLES.	1906.		1907.		1908.		1909.		1910.	
	Quantité.	Valeur.	Quantité.	Valeur.	Quantité.	Valeur.	Quantité.	Valeur.	Quantité.	Valeur.
		Kronen.		Kronen.		Kronen.		Kronen.		Kronen.
Comestibles—										
Caviar.....100 kilogs.	.....	.....	703	1,757,500	722	1,877,200	727	1,818,000	718	1,795,000
Fromage ..... " "	.....	.....	41,362	7,785,544	44,220	8,555,808	47,554	9,112,930	54,867	11,297,175
Beurre de coco, poudre, pâte de, etc... " "	.....	.....	6,769	2,928,230	6,588	2,165,410	8,867	2,092,480	12,683	2,978,550
Comestibles en boîtes. " "	.....	.....	6,516	1,872,242	6,273	1,316,130	6,988	1,275,462	8,871	1,623,580
Poisson, séché, fumé ou saumuré..... " "	.....	.....	255,768	10,522,066	235,323	7,970,444	256,421	9,212,466	290,235	10,674,685
Viande fraîche, préparée et saucisse.... " "	.....	.....	4,100	1,051.644	4,411	1,010,862	4,473	1,254,141	5,094	1,458,808
Cotons—										
Coton brut, déchets de, et coton cardé.. " "	1,782,486	221,136,000	2,173,860	301,663,406	1,903,259	243,728,000	2,042,327	265,735,396	1,862,830	295,890,836
Filés..... " "	.....	29,923,000	126,869	47,802,190	92,512	34,755,000	79,516	34,289,000	73,434	34,377,023
Articles de..... " "	.....	.....	19,697	26,437,805	20,920	23,411,000	21,939	25,657,000	25,642	33,208,799
Matières tinctoriales et pour tann.	.....	18,160,000	.....	15,894,163	.....	14,456,888	.....	15,893,453	.....	16,746,763
Poterie.....	.....	6,056,693	.....	7,079,077	.....	7,881,104	.....	7,575,093	.....	9,049,339
Appareils électriques.....	.....	.....	.....	16,041,925	.....	20,773,963	.....	20,780,530	.....	26,221,269
Explosifs.....	.....	388,175	.....	413,768	.....	608,580	.....	962,694	.....	1,604,010
Graisse et matières grasses—										
Beurre.....100 kilogs.	.....	.....	1,769	384,790	2,372	573,000	8,666	2,344,100	14,411	3,982,565
Saindoux..... " "	.....	.....	28,893	3,065,763	8,071	815,920	480	67,339	3,876	523,053
Huile de pois. et l.-m. " "	.....	.....	187,482	8,155,778	169,557	6,867,266	206,723	8,786,083	229,589	9,413,317
Suif animal..... " "	.....	.....	45,744	3,247,824	7,437	490,842	3,500	234,500	12,186	901,764
" végétal..... " "	.....	.....	255,310	19,512,846	319,085	18,978,513	269,513	16,851,411	288,237	21,421,842
Huiles grasses—										
Graine de lin..... " "	.....	.....	32,962	2,241,416	50,289	2,690,462	43,743	2,799,552	44,840	3,990,760
Olive..... " "	.....	.....	64,324	6,572,845	120,201	11,301,996	27,476	3,154,104	49,866	4,982,696
Lin, chanvre et jute—										
Brut et filasse., ... " "	1,135,336	67,672,000	1,152,296	66,054,802	1,177,943	58,798,000	1,180,261	60,275,000	1,109,328	61,550,531
Filés..... " "	.....	.....	73,883	12,438,968	60,097	9,195,000	62,885	9,350,000	57,286	9,468,822
Articles en.....	.....	.....	.....	5,755,658	.....	5,250,000	.....	5,354,000	.....	5,423,242

Fruits, du Sud—										
Citronnelles, citrons et cédrats	100 kilogs.			267,477	4,366,107	308,369	4,636,360	306,368	4,607,388	325,759	6,202,066
Figues	" "			298,678	7,634,134	272,071	7,138,000	277,771	6,762,723	295,469	8,180,380
Noix, amandes	" "			34,612	6,573,730	36,359	6,362,000	27,245	6,127,155	39,595	8,907,060
Oranges	" "			618,870	9,966,866	674,357	11,817,893	645,346	11,325,929	669,286	11,767,636
Raisins et de Corinthe	" "			100,675	5,783,969	91,468	4,227,000	91,748	4,078,686	79,482	4,923,759
Fruits, légumes, etc.—											
Fruits					13,803,961		11,592,000		14,056,000		8,283,895
Graines—											
Trèfle	100 kilogs.			13,534	1,900,540	16,316	2,315,000	27,501	3,537,654	27,315	3,968,508
Couperose	" "			173,152	8,917,328	190,179	8,178,000	403,638	20,181,900	427,706	24,165,389
Graine de lin	" "			501,075	12,526,875	485,264	12,606,000	428,302	12,021,191	353,980	12,582,666
Noyaux de palmier	" "			243,021	8,262,714	249,038	7,720,000	223,960	8,062,560	361,874	15,379,645
Graine de sésame	" "			195,507	7,624,773	173,751	6,516,000	428,020	14,552,680	394,918	14,185,035
Légumes					15,868,789		20,757,000		26,985,335		24,550,564
Articles de fourrures—											
Peaux non préparées	100 kilogs.			6,589	15,929,010	6,787	16,424,770	8,063	23,043,100	7,659	25,900,180
Verre et verrerie			6,095,816		6,391,760		6,739,463		7,158,013		8,027,160
Grain et produits du—											
Orge	100 kilogs.	94,506	1,066,386	14,286	164,289	9,653	115,836	56,222	646,553	131,062	1,441,682
Fèves	" "			4,315	94,930	7,097	159,683	14,519	319,418	8,177	188,071
Sarrasin	" "	36,584	447,480	33,786	456,111	30,512	402,758	95,924	1,227,827	78,062	921,132
Maïs	" "	1,829,000	21,137,000	1,016,736	11,191,627	789,129	10,900,532	1,028,922	14,694,243	633,520	8,450,341
Mil	" "	200,420	2,223,520	264,858	2,781,009	203,787	2,282,414	256,219	3,510,200	253,073	3,163,413
Avoine	" "	163,802	2,075,692	6,082	68,727	7,082	77,902	95,073	1,354,790	135,930	1,359,300
Riz	" "	1,020,005	22,954,000	862,854	19,989,419	1,108,805	24,976,337	1,364,466	27,918,503	1,388,300	27,129,412
Blé	" "	331,156	4,339,660	23,823	430,727	79,016	1,406,590	7,341,831	155,705,322	2,842,704	55,849,437
Farine de blé	" "			8,453	181,012	8,416	210,400	36,873	1,106,190	33,919	780,137
Gommes et résines—											
Résine ordinaire	" "			338,490	7,442,019	374,291	6,026,865	319,645	6,290,140	322,642	8,186,615
Gommes	" "			44,184	8,888,100	41,905	6,965,174	43,918	6,828,560	51,919	9,020,402
Térébenthine	" "			74,826	5,136,690	78,698	3,831,810	79,676	4,737,837	81,730	5,935,894
Gutta percha			33,840,155		34,649,655		33,179,735		49,137,900		69,277,840
Instruments, horloges et montres—											
Instruments de musique					4,502,512		4,652,000		4,841,000		5,312,250
" optiques					2,736,474		3,362,000		3,754,006		4,017,820
Phonographes					7,915,200		6,948,000		8,384,000		9,088,000
Dactylographes					3,724,800		4,737,000		4,504,000		5,894,100
Montres	nomb.			847,067	15,451,228	781,601	11,589,000	881,649	12,566,000	1,063,259	14,282,932
Fer et ferronnerie—											
En gueuse	100 kilogs.	560,000	4,895,000	1,551,483	12,475,352	2,286,193	17,079,000	1,508,248	11,209,000	1,201,873	9,081,473
Barres, billes, loupes, lingots	" "			138,074	2,109,694	665,349	8,045,000	167,411	2,176,000	143,419	1,867,793
Feuilles et plaques	" "			118,380	2,925,830	177,079	3,535,000	103,154	2,492,000	95,494	2,377,682
Fil	" "			21,583	824,740	41,527	1,310,000	38,270	1,276,000	35,565	1,156,353
Articles en fer	" "			289,538	30,910,086	447,211	37,958,000	488,221	41,773,000	507,972	43,175,914
Cuir, etc.—											
Non ouvré	" "			60,085	52,913,580	57,754	54,253,000	59,183	58,398,000	63,506	65,982,743

TOTAL des quantités et valeurs des principaux articles importés pour la consommation, etc.—*Fin*

ARTICLES.	1906.		1907.		1908.		1909.		1910.	
	Quantité.	Valeur.	Quantité.	Valeur.	Quantité.	Valeur.	Quantité.	Valeur.	Quantité.	Valeur.
Cuir—*Suite.*		Kronen.		Kronen.		Kronen.		Kronen.		Kronen.
Articles en—										
Bottes et souliers				2,541,900		3,228,000		4,286,000		6,419,530
Gants				1,230,000		1,133,000		1,158.000		1,184,600
Articles artistiques et littéraires—										
Gravures, impressions, etc				1,437,600		1,637,000		1,576,000		1,334,400
Peintures				3,420,900		3,173,000		3,020,000		3,288,600
Matière imprimée				47,029,620		50,681,000		52,729,000		52,539,280
Machinerie—										
D'agriculture				11,994,604		10,215,000		10,751,000		15,426,375
A coudre et à tricoter				4,553,998		4,002,000		5,168,000		5,102,066
Pour la confection de tissus				25,964,173		31,940,000		21,552,000		21,348,000
Autre				52,612,478		55,819,000		54,077,000		64,233,978
Articles de médecine et parfums non alcooliques		2,771,122		3,341,545		3,352,750		3,473,015		3,774,805
Métaux, non ouvrés et articles en.										
Métal brut :										
Laiton 100 kilogs.			31,913	4,946,515	28,505	2,850,500	26,904	2,555,880	25,207	2,394,665
Cuivre " "	243,360	52,403,000	261,809	59,414,874	332,699	49,904,850	306,059	44,684,614	322,173	46,715,085
Plomb " "			99,675	4,784,400	144,646	4,628,672	173,537	5,379,647	144,361	4,475,191
Nickel " "			11,917	4,468,875	15,205	5,701,875	21,158	7,934,250	16,064	6,024,000
Fer-blanc " "			44,334	18,797,616	42,947	14,172,510	45,874	15,276.042	46,737	17,619,849
Zinc " "			240,919	14,214,221	264,718	12,706,464	271,476	14,931,180	291,683	17,209,297
Barres, tiges et film " "			7,134	2,143,409	8,114	1,531,000	4,576	1,064,000	7,159	1,385,162
Plaques et feuilles " "			13,421	2,293,490	18,343	2,598,000	15,395	2,123,000	24,983	2,738,000
Articles en " "			27,244	13,706,929	32,521	14,921,000	32,501	16,142,000	38,248	18,307,000
Minéraux—										
Asbestes " "			57,290	3,437,400	94,840	5,690,400	120,034	6,001,700	116,018	5,801,000
Minerais " "			6,350,944	21,874,739	6,273,373	18,108,000	6,169,986	19,590,000	6,341,442	21,973,000
Phosphate " "			1,234,969	6,957,509	1,347,938	6,994,162	1,729,340	9,005,460	1,921,296	10,431,000
Pierre, brute " "			1,317,922	5,392,399	1,327,140	5,409,723	1,430,742	5,917,503	1,878,837	7,133,000
Toile cirée et articles en		1,739,757		1,613,978		1,767,371		1,824,032		1,844,336
Huiles, min., goudron, etc. 100 kil.	352,696	3,647,000	372,184	4,128,539	213,023	3,438,931	228,173	3,967,106	358,528	3,672,590

Papier et articles en—										
Pulpe, blanchie ou n. 100 kilogs.			28,118	897,506	35,024	974,000	43,847	1,096,000	62,059	1,437,000
Affiche " "			31,890	1,667,385	32,629	1,587,000	34,762	1,559,000	36,582	1,909,000
Papier " "			57,081	7,807,575	52,635	8,018,000	58,623	8,846,000	64,801	9,677,000
Articles en " "				19,485,705		19,967,000		20,612,000		22,750,000
Pierres et métaux précieux—										
Monnaies				29,346,250		38,775,000		43,380,000		23,043,000
Or, brut 100 kilogs.			19	5,448,285	121	36,467,890	600	181,005,110	23	6,997,000
Argent, brut " "			882	8,851,709	967	8,219,500	1,509	12,621,928	1,495	13,004,000
Pierres précieuses				23,435,200		23,212,400		23,222,000		23,250,100
Sel 100 kilogs.	398,301	638,045	416,649	667,587	575,664	910,566	781,299	1,215,485	969,370	1,496,654
Soie et soieries—										
Cocons et déchets 100 kilogs.			4,898	3,088,780	6,600	2,599,000	5,716	2,408,560	7,005	2,821,425
Fil et soie torse " "			15,795	58,967,250	18,929	56,643,000	19,678	56,706,000	21,701	60,293,000
Articles en		48,093,000		50,847,200		39,667,000		47,660,000		58,530,000
Epices		7,744,783		7,859,195		7,540,726		6,677,968		7,730,915
Articles en pierre				8,130,957		8,922,270		9,673,058		10,247,582
Paille, cannes et articles en		13,664,353		13,032,093		11,995,921		11,814,899		14,799,405
Sucre		88,519		101,473		188,309		141,917		162,465
Tabac—										
Non manufacturé 100 kilogs.		42,742,000	164,879	40,184,678	199,165	45,981,290	221,450	46,862,590	241,818	51,133,000
Manufacturé " "			1,008	3,916,224	1,079	3,501,570	1,070	3,427,590	1,178	3,783,000
Vernis, couleurs et parfums alcooliques				17,279,890		19,725,553		22,498,822		27,027,027
Voitures et vaisseaux—										
Automobiles et partie de				8,477,630		8,900,650		10,991,770		14,321,080
Engrais—										
Son 100 kilogs.			744,911	8,831,723	758,880	8,300,223	837,781	9,214,750	559,717	4,477,736
Fertilisateur				10,291,159		10,282,677		11,425,990		11,892,047
Bois, houille et tourbe—										
Houille, coke, etc.—										
Houille 100 kilogs.			96,926,451	160,379,495	99,954,145	161,681,337	104,822,637	167,617,772	98,644,624	155,087,112
Coke " "			6,777,495	18,535,829	8,510,985	23,859,874	7,012,814	17,623,993	6,700,891	16,569,357
Chauffage breveté " "			1,460,604	3,730,686	1,065,165	2,434,150	486,853	1,100,622	589,162	1,238,455
Bois de service et de construction				26,157,538		32,368,000		29,032,000		26,313,063
Articles en bois		19,906,744		21,134,250		21,314,617		22,301,409		27,007,535
Laine—										
Brute 100 kilogs.	408,789	147,803,000	434,268	145,329,010	447,244	132,198,000	506,066	169,599,000	499,829	159,880,000
Filée " "		47,429,000	78,579	56,000,765	70,987	41,786,000	84,067	54,450,000	99,910	67,789,525
Articles en laine " "				36,303,095		38,318,000		40,792,000		46,414,335
Valeur des principaux et autres articles importés		2,384,051,000		2,545,812,496		2,481,608,509		2,983,431,775		2,895,953,419
Moins métaux pré. et monn.		42,846,000		43,838,544		83,514,577		237,100,717		43,100,926
Total des importations de marchandises		2,341,205,000		2,501,973,952		2,398,093,932		2,746,331,058		2,852,852,493

TOTAL des quantités et valeurs des principaux articles de produits domestiques exportés durant les années terminées le 31 décembre, de 1906 à 1910, inclusivement.

NOTE:—Krone = 20·3 cents. Kilog = 2·204 liv.

ARTICLES.	1906.		1907.		1908.		1909.		1910.	
	Quantité.	Valeur.	Quantité.	Valeur.	Quantité.	Valeur.	Quantité.	Valeur.	Quantité.	Valeur.
Animaux—Bêtes à cornes et de trait:—		Kronen.		Kronen.		Kronen.		Kronen.		Kronen.
Bêtes à cornes.....nomb.	126,644	65,419,905	91,649	47,305,550	210,035	75,764,670	147,965	60,355,335	100,009	50,053,376
Chapeaux..... "	.....	.....	27,412	22,552,500	50,109	41,912,250	57,003	49,207,450	53,605	46,207,650
Moutons, chèvres, etc.... "	42,291	2,416,332	74,420	1,871,835	127,581	2,700,845	36,736	1,196,089	31,554	1,129,000
Animaux, autres:—										
Poissons, écrevisses et limaçons de terre, frais..100 kil.	.....	.....	36,105	5,069,565	37,566	3,278,712	37,437	3,854,986	36,100	3,772,480
Gibier, vivant et mort... " "	.....	.....	18,960	2,743,445	23,210	3,713,017	22,002	3,479,575	21,512	3,511,000
Volailles vivantes..... " "	.....	.....	89,341	13,962,470	94,062	10,889,940	84,236	11,452,998	87 955	12,124,587
" mortes..... " "	.....	.....	56,098	10,657,530	54,714	10.156,437	61,004	11,389,717	43,722	8,177,220
Produits des animaux:—										
Vessies et boyaux..... " "	.....	.....	12,519	2,598,868	12,039	2,516,438	14,688	4,861,727	15,882	4,492,000
Oeufs..... " "	1,179,552	111,416,000	1,315,575	123,006,263	1,241,499	111,176,235	1,096,339	108,038,642	1,112,514	105,691,680
Plumes, non ouvrées.. . " "	48,812	21,216,000	54,418	24,452,076	49,765	22,160,137	47,431	35,545,096	47,940	21,959,000
Poils et soies de coch.. . " "	....	.....	13,966	9,711,176	12,282	10,679,248	16,627	16,942,579	18,700	21,416,000
Peaux, gr. et pet., vert... " "	224,192	58,435,000	223,753	50,643,230	300,678	62,227,000	425,814	85,099,000	354,085	74,307,000
Eponges..... " "	.....	.....	557	1,137,200	600	1,354,000	630	1,878,700	692	2,766,000
Vêtements..... " "	....	73,417,516	.....	93,975,686	.....	78,615,358	.....	81,218,780	.....	86,490,000
Breuvages:—										
Bière..... " "	....	16,027,000	1,087,872	15,482,955	1,066,737	15,169,311	938,370	13,351,636	966,496	13,821,000
Eau minérale..... .... " "	.....	.....	340,440	10,894,080	319,440	8,364,766	339.893	8,865,348	320,664	8,314,000
Spiritueux..... .... " "	.....	.....	157,078	5,750,367	181,517	7,662,555	121,336	5,696,533	89,602	4,024,000
Vins, non mousseux.... " "	.....	.....	150,517	7,001,850	137,299	5,938,000	162,561	7,263,474	187,019	8,433,000
Brosses, tamis et balais, etc.....	.....	3,056,724	.....	2,592,116	.....	2,453,544	.....	2,935,990	.....	2,831,985
Bougies, savon, cire.....	.....	2,612,174	.....	2,308,897	.....	2,401,944	.....	2,160,588	.....	2,271,185
Matériaux à ciseler et tourner. ...	.....	3,767,988	.....	3,852,825	.....	2,901,192	.....	3,186,541	.....	4,048,018
Produits chimiques..... ...	.....	.....	.....	37,156,623	.....	36,233,265	.....	41,810,851	.....	42,812,145
Produits coloniaux.....	... .	8,750	.....	39,898	.. ..	5,058	.....	24,094	....	14,560
Comestibles:—										
Viande, fraîche, préparée et saucisse.....100 kil.	.....	.. ..	25,579	4,898,678	25,874	5,551,981	29,438	6,762,540	25,706	6,480,374

Coton :—											
Brut, déchets et cardés.. 100 kil.			91,911	7,887,978	89,908	7,203,000	113,867	10,132,000	129,530	12,849,060	
Filé 100 kilog.			50,835	15,921,556	42,993	10,935,000	40,840	10,851,000	52,220	14,665,000	
Articles en " "			100,052	65,908,853	67,567	39,852,000	71,944	41,856,000	96,079	57,564,894	
Matériaux p. teindre et tanner		12,235,621		11,166,349		9,747,412		10,546,287		9,803,981	
Poterie		27,504,008		25,521,071		23,398,177		20,567,159		23,355,106	
Appareils électriques				8,710,168		9,121,714		9,236,955		9,524,986	
Explosifs		14,749,497		12,581,689		10,513,349		10,644,490		12,768,233	
Graisses et matières grasses:—											
Beurre 100 kilog.			32,194	6,552,364	44,871	9,330,000	25,168	5,566,100	19,863	4,479,060	
Parafine " "			147,580	9,180,186	288,077	15,113,919	380,430	17,744,257	444,325	17,046,543	
Suif, animal " "			32,125	2,730,625	30,514	2,654,718	37,495	3,749,500	20,830	2,332,960	
Huiles grasses " "		361,042		345,530		244,621		259,835		1,482,119	
Lin, chanvre et jute " "											
Brut et étoupe " "			220,559	14,132,049	186,455	11,062,000	194,025	10,658,000	217,925	12,788,521	
Tissés " "			81,381	21,579,895	67,973	15,981,000	90,022	19,818,000	88,207	19,991,000	
Articles en " "				31,067,796		23,160,000		24,964,000		26,348,103	
Fruits du sud " "		3,332,461		4,065,573		4,136,841		4,204,283		4,042,000	
Fruits et légumes :											
Fruits				21,865,149		17,026,000		21,092,000		22,457,000	
Houblon " "	56,088	15,916,000	80,858	23,711,300	70,299	14,664,533	80,895	22,330,347	84,255	34,773,469	
Graines, trèfles et herb. " "			146,336	20,337,818	120,506	17,908,000	85,440	9,473,000	90,536	10,985,000	
Légumes " "				11,573,477		10,442,000		11,219,675		12,318,340	
Articles en fourrures :—											
Peaux, non-ouvrées.. 100 kilog.			1,318	3,830,100	1,608	3,985,480	1,817	5,511,960	1,768	6,535,000	
" ouvrées.. " "			1,598	5,104,400	1,499	4,383,630	1,828	5,621,760	1,720	5,715,000	
Verre et verrerie " "	782,047	77,646,000	787,723	72,810,451	717,655	64,052,606	792,463	71,009,911	880,607	74,156,053	
Grain et produits du :											
Orge 100 kilog.	3,456,000	61,775,000	2,815,005	55,039,936	2,594,062	52,129,123	1,940,845	36,590,382	1,855,041	35,538,162	
Fèves " "			682,045	14,922,945	663,571	14,996,705	1,014,898	24,966,491	811,420	20,772,352	
Sarrasin " "	1,834	29,344	4,248	67,968	2,618	43,197	167	2,672	189	2,835	
Maïs " "	5,680	86,954	30,518	448,615	96,987	1,532,395	12,248	220,464	271,597	4,006,056	
Malt " "	1,879,837	53,836,219	1,959,565	57,965,125	1,753,390	55,759,792	1,546,431	47,176,906	1,751,891	48,944,183	
Millet " "	2,131	31,515	1,902	28,530	2,120	31,800	1,902	32,334	3,405	52,778	
Avoine " "	8,383	134,128	28,736	494,259	12,529	200,464	5,525	99,450	3,228	47,613	
Blé " "	304,430	5,184,000	185,886	3,624,777	4,006	98,948	2,959	93,209	7,750	193,750	
Farine de blé " "			585,483	19,615,692	367,242	13,728,356	145,014	6,562,691	129,603	4,795,311	
Gommes et résines :—											
Gommes " "			8,916	1,560,000	8,418	1,660,000	7,526	1,481,000	8,026	1,705,000	
Cire minérale " "			18,132	2,629,140	16,478	2,389,310	23,207	3,365,015	25,849	3,748,105	
Poix, goudron, etc.. " "			137,971	2,069,565	120,326	1,684,564	159,950	1,439,550	310,767	2,641,520	
Gutta percha		15,999,805		17,523,490		15,403,900		19,063,745		20,076,000	
Instruments, horloges et montres—											
Instruments de musique				7,604,931		5,615,000		6,659,000		6,829,000	
" d'optique				1,116,420		1,347,000		1,611,000		1,733,000	
Fer et ferronnerie:—											
En gueuse 100 kilog.			603,451	5,578,478	342,188	2,006,000	542,506	4,282,000	792,291	6,789,000	
Barres, loupes, billes et lingots " "			434,582	8,819,899	188,176	3,590,000	293,599	4,772,000	526,791	8,125,000	

TOTAL des quantités et valeurs des principaux articles de produits domestiques exportés, etc.—*Fin.*

ARTICLES.	1906.		1907.		1908.		1909.		1910.	
	Quantité.	Valeur.	Quantité.	Valeur.	Quantité.	Valeur.	Quantité.	Valeur.	Quantité.	Valeur.
Fer et ferronnerie—*Suite.*		Kronen.		Kronen.		Kronen.		Kronen.		Kronen.
Feuilles ou plaques... 100 kilog.			213,378	4,210,333	86,260	1,629,000	100,965	1,609,000	210,551	3,297,000
Fil... " "			48,362	1,497,674	17,285	652,000	19,467	500,000	61,112	1,636,000
Articles en fer... " "			563,291	46,431,591	319,037	27,851,000	253,928	24,670,000	398,774	27,961,000
Cuir, etc.:—										
Non-ouvré... " "			23,889	14,603,270	25,111	14,487,000	34,038	19,873,000	28,160	19,227,000
Articles en—										
Bottes et souliers				21,308,980		19,626,000		19,091,560		18,558,000
Gants				21,301,200		19,006,000		22,520,400		24,895,000
Effets littéraires et artistiques—										
Gravures, impressions, etc				1,028,880		1,197,000		937,000		959,000
Peintures				7,893,900		6,025,000		8,303,400		6,344,000
Matières imprimées				18,804,510		17,589,000		17,926,000		20,115,000
Machinerie										
D'agriculture				9,094,366		10,103,000		11,078,000		14,808,000
A coudre et à tricoter				629,009		591,000		403,000		226,000
Pour la fabrication de tissus				1,067,670		851,000		726,000		1,304,000
Autres				14,418,004		11,306,000		11,648,000		13,806,400
Appareils médicaux et parfums non alcooliques		1,010,160		997,975		483,751		567,324		862,378
Métaux, bruts et articles en—										
Métal brut—										
Laiton... 100 kilog.			25,865	3,621,100	25,965	2,466,675	32,039	3,043,705	31,789	3,020,000
Cuivre... " "			6,242	1,342,030	11,256	1,519,560	12,496	1,437,040	9,770	1,124,000
Fer-blanc... " "			3,328	1,311,232	2,573	771,960	5,580	1,690,740	5,095	1,768,000
Etain... " "			46,016	2,303,800	66,042	2,575,638	70,313	3,515,650	87,148	4,880,000
Barres, tiges et fil... " "			5,098	1,735,752	6,355	1,979,000	4,489	1,537,000	5,800	1,906,000
Feuilles et plaques... " "			26,771	6,835,650	21,640	4,992,000	18,754	4,189,000	25,167	5,495,000
Articles en... " "			82,591	56,491,699	68,576	45,378,000	72,329	51,608,000	91,110	61,187,000
Minéraux—										
Graphite			217,037	2,604,444	165,347	1,984,164	184,840	2,125,660	211,909	2,437,000
Kaolin... " "			1,533,193	6,516,070	1,498,427	6,368,315	1,458,540	5,834,160	1,596,959	6,386,000
Magnésite... " "			1,141,465	10,264,147	872,611	7,849,257	1,266,937	12,015,354	1,832,519	11,903,000
Minerais... " "			2,986,085	11,207,492	2,821,685	8,449,000	2,349,361	7,371,000	2,152,342	7,546,000
Pierre non-ouvrée... " "			3,013,720	6,269,964	2,721,210	5,704,192	3,204,821	5,985,242	3,380,037	6,686,000
Toile cirée et articles en		1,374,181		1,437,913		1,109,809		1,539,751		1,937,193
Huiles, minérales, goudron, etc...		23,492,663		22,274,893		31,932,220		35,050,726		32,841,407

Papier et articles en—										
Pulpe, blanchie ou non..100 kilog.			852,276	20,751,412	806,866	19,068,000	788,811	17,575,000	883,803	17,432,000
Carton			311,643	5,361,849	262,453	4,807,000	235,110	4,028,000	290,864	4,822,000
Papier			611,033	28,049,250	585,575	25,030,000	574,269	24,483,000	89,330	25,480,000
Articles en papier				14,598,116		11,093,000		11,162,000		12,413,000
Pierres et métaux précieux—										
Monnaies				69,141,417		62,217,000		106,985,994		67,336,000
Or, brut..100 kilog.			20	6,080,250	1	344,850	55	16,879,500	29	8,753,000
Pierres précieuses				3,824,500		3,753,000		4,165,500		4,179,500
Sel..100 kilog.	59,314	185,366	63,765	193,529	54,821	150,868	124,654	282,258	188,069	566,385
Soie et soieries—										
Cocons et déchets.. "			10,391	9,105,340	10,260	6,506,000	11,406	7,876,000	11,774	6,782,000
Soie torse et fil.. "			5,060	18,149,200	6,415	20,276,000	6,087	18,511,000	6,439	17,847,000
Articles en				19,183,458		20,692,000		19,132,000		16,422,000
Epices		243,111		209,355		242,596		302,071		398,975
Grès				6,442,854		5,831,411		5,653,028		7,633,747
Paille, canne et articles en		2,849,797		3,928,380		3,012,100		3,747,626		5,156,166
Sucre—										
Brut..100 kilog.	550,748	10,978,000	1,084,323	23,798,391	1,945,097	46,372,349	1,577,372	39,400,775	828,525	24,304,857
Manufacturé.. "	6,851,634	181,522,000	6,258,775	174,753,266	6,079,672	180,214,360	6,392,610	201,153,599	5,914,700	216,639,442
Tabac—										
Brut			98,147	6,477,702	95,456	6,204,640	97,328	5,937,008	112,961	8,666,765
Manufacturé			7,406	4,323,201	8,832	5,163,880	9,299	5,702,384	9,177	4,840,000
Vernis, couleurs et parfums alcooliques				5,879,911		6,665,114		5,785,429		6,591,654
Voitures et vaisseaux—										
Automobiles et parties de				4,766,450		3,325,945		4,334,365		5,132,000
Vaisseaux				9,526,259		2,670,804		3,570,958		7,062,000
Engrais—										
Son..100 kilog.			1,775,149	24,659,028	815,113	10,592,958	703,223	9,317,705	1,020,562	10,204,620
Engrais				4,020,795		3,996,551		3,906,017		4,416,405
Bois, houille et tourbe—										
Houille, coke, etc.—										
Houille..100 kilog			8,497,917	15,450,246	7,628,667	14,433,000	6,332,528	11,451,098	6,150,819	11,083,412
Coke "			3,232,426	3,849,007	1,832,786	5,859,000	1,983,126	6,041,146	2,307,348	6,827,301
Lignite			88,764,088	85,902,335	86,006,829	89,227,000	82,417,229	86,361,290	74,924,472	76,896,860
Chauffage breveté.. "			926,149	1,537,237	1,002,640	1,764,000	1,107,479	1,948,771	1,329,315	2,338,884
Bois de service et bois de const.				275,881,212		237,638,000		227,572,669		243,412,800
Articles en bois		71,380,993		80,323,740		67,425,622		66,940,483		78,110,657
Laine—										
Brute..100 kilog.	112,923	36,964,000	102,878	28,311,955	89,963	22,213,000	102,710	23,416,000	94,516	22,069,000
Filée "			12,618	8,912,165	10,369	5,552,000	20,718	12,598,000	20,313	12,828,000
Manufacturée "		69,150,000		75,750,880		63,467,000		62,847,000		80,335,000
Total de la valeur principale et autres articles exportés		2,433,208,000		2,536,741,625		2,321,803,326		2,447,199,695		2,499,536,131
Moins—Métaux précieux et monnaies		53,121,000		79,455,917		66,535,221		128,331,470		80,930,511
Total des exportations (march)		2,380,087,000		2,457,285,708		2,255,268,105		2,318,868,225		2,418,605,620

10f—3½

BAHAMA.

VALEUR des importations et exportations totales de et à chaque principal pays durant les années terminées le 31 décembre, de 1906 à 1910, inclusivement. *(Y compris monnaies et lingots.)*

IMPORTATIONS.					PAYS.	EXPORTATIONS.				
1906.	1907.	1908.	1909.	1910.		1906.	1907.	1908.	1909.	1910.
$	$	$	$	$	*Empire britannique.*	$	$	$	$	$
306,843	455,671	455,218	450,478	395,495	Royaume-Uni	80,294	135,819	148,715	109,403	117,111
14,843	40,808	39,673	47,528	61,943	Canada	9,821	31,843	2,088	7,636	7,962
18,922	49,819	32,291	25,317	30,416	Antilles anglaises	5,266	2,170	492	623	458
6,949	.....	.....	.....	.....	Autres possessions britanniques	.....	.....	.....	.....	.....
347,557	546,298	527,182	523,323	487,854	Totaux, Empire britannique	95,381	169,832	151,295	117,662	125,531
					Pays étrangers.					
2,263	1,300	4,375	9,149	15,997	Cuba	21,992	22,839	1,158	.....	57,772
.....	1,197	229	526	54	France	104,278	98,209	45,328	64,610	82,966
20,790	599	2,278	852	599	Allemagne	127,716	142,491	62,517	91,853	94,370
628	1,275	6,107	993	141	Haïti	608	316	20	1,465	.....
12,298	21,301	16,503	14,907	16,527	Hollande	60,210	64,074	8,079	64,425	78,383
.....	165	20	10	.....	Italie	682	2,375	3,412	.....	.....
.....	.....	.....	.....	.....	Russie	458	.....	277	2,725	.....
1,218,068	1,233,052	1,234,293	1,115,571	1,073,689	Etats-Unis	668,442	659,260	620,616	491,281	504,153
89	9,773	7,198	6,316	6,340	Autres pays étrangers	268	.....	614	330	.....
1,254,136	1,268,662	1,271,003	1,148,324	1,113,347	Totaux, pays étrangers	984,654	989,564	742,021	716,689	817,644
347,557	546,298	527,182	523,323	487,854	Totaux, Empire britannique	95,381	169,832	151,295	117,662	125,531
1,601,693	1,814,960	1,798,185	1,671,647	1,601,201	Grands totaux	1,080,035	1,159,396	893,316	834,351	943,175

BAHAMA.

TOTAL des quantités et valeurs des principaux articles de marchandises importés durant les années terminées le 31 décembre, de 1906 à 1910, inclusivement.

ARTICLES.	1906.		1907.		1908.		1909.		1910.	
	Quantité.	Valeur.	Quantité.	Valeur.	Quantité.	Valeur.	Quantité.	Valeur.	Quantité.	Valeur.
		$		$		$		$		$
Ale, bière et porter ..... galls.	13,159	12,015	22,517	10,711	21,752	11,149	16,384	12,220	14,736	10,468
Animaux vivants	.....	8,434	....	12,614	.....	14,016	.....	16,089	.....	13,875
Fèves et pois ..... boiss.	1,155	2,467	2,293	5,553	2,651	5,047	1,791	4,010	1,499	4,030
Briques ..... nomb.	17,150	127	108,170	954	507,745	5,801	35,200	516	54,450	1,747
Beurre ..... liv.	133,747	32,490	118,572	35,357	127,323	33,390	129,961	34,924	119,271	30,830
Fromage ..... "	40,493	6,531	46,894	7,343	41,646	6,239	39,425	6,629	35,957	6,180
Houille ..... tonnes	2,088	6,409	3,260	12,692	2,664	14,025	2,637	14,171	2,119	10,302
Café ..... liv.	110,474	14,434	144,502	12,337	211,438	13,587	114,770	11,212	117,139	12,668
Maïs ..... boiss.	5,696	4,112	9,321	7,543	8,168	7,981	7,159	6,910	6,539	6,152
Farine de maïs et hominy .. brls.	10,891	34,451	20,307	70,221	16,150	69,958	12,748	55,120	18,253	75,589
Coton, lainages, toile et soieries	.....	247,859	.....	310,537	.....	277,711	.....	264,197	.....	229,229
Faïence et verrerie	.....	283,040	.....	187,425	.....	169,647	.....	194,652	.....	145,396
Appareils électriques	.....	4,088	.....	3,577	.....	48,768	.....	12,556	.....	9,796
Farine ..... brls	37,672	173,117	50,810	213,821	43,457	200,263	37,999	201,669	45,214	267,234
Ferronnerie et ferblant., etc.	.....	70,586	.....	106,901	.....	81,501	.....	53,698	....	39,970
Saindoux ..... liv.	365,131	22,211	414,219	34,703	402,777	31,643	431,157	35,366	435,836	45,484
Bois de service .. .. pds.	906,002	22,469	1,142,124	31,945	1,006,392	21,525	1,511,683	36,009	904,677	22,528
Machinerie	.....	23,772	.....	53,660	.....	144,048	.....	36,280	.....	18,420
Engrais ..... brls.	1,238	4,468	1,453	7,938	1,053	6,541	831	4,857	392	2,521
Viandes, volailles et gibier.										
" fraîches ..... liv.	115,833	23,291	137,753	20,342	149,542	25,292	145,906	25,671	.....	15,520
" salées ..... "	653,919	54,098	794,953	64,351	711,807	63,201	630,135	62,663	521,827	65,681
Fruits, etc., en conserves	.....	126,854	.....	107,193	.....	102,716	.....	121,146	.....	119,340
Instruments de musique	.....	3,850	.. ..	7,860	.....	4,502	.....	4,229	.....	4,341
Avoine et son ..... boiss.	25,342	16,970	29,022	23,564	29,900	23,686	31,157	25,852	32,017	23,939
Huiles ..... galls.	95,625	17,005	148,452	28,328	154,522	34,023	156,840	33,385	123,679	24,698
Pommes de terre et oignons brls.	2,182	6,501	3,328	10,927	2,931	9,796	2,489	8,186	2,971	9,101
Matériel de chemin de fer	.....	.....	.....	13,514	.....	30,475	.....	10,453	.....	.....
Corde et toile à voile	.....	34,801	.. ..	34,806	.....	23,048	.....	25,958	.....	24,990
Riz ..... liv.	2,117,220	48,802	2,531,688	65,291	2,141,424	53,436	2,392,762	58,800	2,567,648	63,846
Bardeaux .... nomb.	1,137,738	7,290	1,193,650	5,927	1,125,991	6,063	1,326,799	8,030	907,551	9,208

BAHAMA.

TOTAL des quantités et valeurs des principaux articles de marchandises importés, etc. — *Fin.*

ARTICLES.	1906.		1907.		1908.		1909.		1910.	
	Quantité.	Valeur.	Quantité.	Valeur.	Quantité.	Valeur.	Quantité.	Valeur.	Quantité.	Valeur.
		$		$		$		$		$
Savon commun ..... liv.	222,653	8,166	245,965	16,668	267,170	14,011	434,225	12,351	235,382	13,252
Spiritueux et vins		38,709		57,981		49,723		53,781		19,374
Sucre ..... liv.	1,804,092	69,836	2,073,382	62,857	1,713,262	57,383	1,878,068	64,055	1,697,967	68,250
Tabac		20,989		31,049		34,899		37,965		27,871
Tous autres articles		74,903		113,227		91,587		114,479		159,356
Totaux (marchandises)		1,525,145		1,789,717		1,786,681		1,668,089		1,601,186
Monnaies et lingots		76,548		25,243		11,504		3,558		15
Total, importations		1,601,693		1,814,960		1,798,185		1,671,647		1,601,201

BAHAMA.

TOTAL des quantités et valeurs des principaux articles de marchandises exportés durant les années terminées le 31 décembre, de 1906 à 1910, inclusivement.

ARTICLES.	1906.		1907.		1908.		1909.		1910.	
	Quantité.	Valeur.	Quantité.	Valeur.	Quantité.	Valeur.	Quantité.	Valeur.	Quantité	Valeur.
		$		$		$		$		$
	3,867,034	195,347	4,306,082	227,122	5,281,449	207,451	5,846,447	237,518	6,296,686	204,677
Chanvre de Bahama..... liv.	93,465	6,341	154,883	10,215	133,156	10,556	82,724	6,711	147,138	10,881
Ecorce..... "	430,134	8,940	707,975	15,423	276,526	6,151	365,233	6,833	244,250	4,117
Pamplemousses..... nomb.	190	492	90	389	96	472	149	633	52	253
Goyaves en conserves..... boites	567,269	3,811	1,599,860	14,634	465,059	2,005	738,180	3,869	42,130	331
Oranges..... nomb.	146,487	56,083	67,012	20,644	118,526	57,699	52,351	17,661	8,000	2,433
Ananas, frais ..... douz.	117,196	92,904	68,349	66,084	59,839	53,518	46,639	43,795	43,041	44,866
" en conserves..... boites	96	10	7,745	414	4,900	399	54,980	832	11,150	467
Sel..... boiss.	675,272	160,658	738,915	156,760	721,771	138,787	497,345	94,735	481,473	99,260
Eponge—herbe..... liv.	70,339	53,801	81,388	71,477	51,112	43,177	45,831	38,101	63,368	54,808
récif ..... "	216,441	186,233	236,336	202,799	204,340	153,007	235,932	163,841	261,016	221,419
velours..... "	99,747	108,959	118,079	142,846	121,449	93,615	89,024	82,241	126,242	120,674
laine..... "	467,003	52,584	503,959	57,319	502,881	29,662	504,184	47,679	533,861	42,773
autre..... "	90	73	1,971	934	1,564	720	2,735	2,618	5,446	5,178
Ecaille de tortue..... "	8,720	46,720	9,942	63,753	7,273	36,466	5,471	30,364	4,528	22,684
Bois.....	.....	30,821	.....	37,229	.....	7,869	.....	6,692	.....	62,395
Métal jaune..... liv.	33,192	2,258	54,732	2,141	58,687	9,548	103,002	5,285	71,011	2,696
Tous autres articles.....	.....	27,966	.....	30,626	.....	22,470	.....	31,560	.....	28,073
Total (mdses).....	.....	1,034,001	.....	1,120,809	.....	873,572	.....	820,968	.....	927,985
Monnaies et lingots	.....	46,034	.....	38,587	.....	19,744	.....	13,383	.....	15,189
Total, exportations.....	.....	1,080,035	.....	1,159,396	.....	893,316	.....	834,351	.....	943,174

BARBADES.

VALEUR totale des importations et exportations de et à chaque principal pays durant les années terminées le 31 décembre, de 1906 à 1910, inclusivement. (*Y compris monnaies et lingots*).

IMPORTATIONS.					PAYS.	EXPORTATIONS.				
1906.	1907.	1908.	1909.	1910.		1906.	1907.	1908.	1909.	1910.
$	$	$	$	$	*Empire britannique.*	$	$	$	$	$
2,346,298	2,716,320	2,420,086	2,340,010	2,884,181	Royaume-Uni	1,064,549	885,640	521,200	450,731	628,861
174,124	223,876	216,114	220,752	230,427	Guyane anglaise	54,886	85,410	130,874	145,343	90,082
163,257	5,996	17,758	.....	47,314	Inde "	.....	.....	.....	.....	.....
412,655	283,419	250,886	249,806	294,623	Antilles anglaises	669,619	656,474	776,117	687,898	698,522
421,808	496,122	738,132	641,962	739,660	Canada	1,191,797	1,552,428	1,159,429	1,701,708	2,359,414
25,457	46,988	91,488	51,373	51,071	Terre-Neuve	223,356	248,745	257,203	350,419	287,109
12,129	11,414	1,243	1,167	2,239	Autres possessions britanniques	13,204	13,384	10,411	5,554	13,427
3,555,728	3,784,135	3,735,707	3,505,070	4,249,515	Totaux, Empire britannique	3,217,411	3,442,081	2,855,234	3,341,653	4,077,415
					Pays étrangers.					
34,067	9,052	.....	2,920	49,168	République Argentine	.....	.....	.....	.....	.....
18,308	78,036	10,263	40,495	23,137	Brésil	1,290	370	3,066	4,477	9,281
37,191	.....	34,066	8,857	3,066	Chili	.....	.....	.....	.....	.....
6,039	1,913	2,550	5,651	6,492	Guyane hollandaise	4,550	6,058	2,813	2,156	4,375
73,078	43,396	36,884	31,663	59,802	Indes occidentales étrangères	20,366	33,050	73,307	48,195	61,237
60,089	258	.....	15,841	25,068	France	.....	59,198	5,611	1,655	428
15,588	1,037	6,438	2,375	1,007	Guyane française	171,593	211,957	226,864	260,400	163,846
1,967,758	2,242,194	2,003,466	1,731,604	1,944,958	Etats-Unis	827,898	349,129	1,067,484	250,643	461,258
33,614	5,747	11,393	12,025	40,772	Uruguay	.....	.....	.....	.....	.....
1,203	22,344	125,133	90,977	143,621	Autres pays étrangers	13,283	20,671	50,652	89,956	109,272
2,246,935	2,403,977	2,230,193	1,942,408	2,297,091	Totaux, pays étrangers	1,038,980	680,433	1,429,797	657,482	809,697
3,555,728	3,784,135	3,735,707	3,505,070	4,249,515	Totaux, Empire britannique	3,217,411	3,442,081	2,855,234	3,341,653	4,077,415
5,802,663	6,188,112	5,965,900	5,447,478	6,546,606	Totaux	4,256,391	4,122,514	4,285,031	3,999,135	4,887,112
.....	.....	.....	.....	.....	Houille de soute	284,043	429,064	329,429	322,884	411,856
5,802,663	6,188,112	5,965,900	5,447,478	6,546,606	Grands totaux	4,540,434	4,551,578	4,614,460	4,322,019	5,298,968

BARBADES.

TOTAL des quantités et valeurs des principaux articles de marchandises importés durant les années expirées le 31 décembre, de 1906 à 1910, inclusivement.

ARTICLES.		1906.		1907.		1908.		1909.		1910.	
		Quantité.	Valeur.	Quantité.	Valeur.	Quantité.	Valeur.	Quantité.	Valeur.	Quantité.	Valeur.
			$		$		$		$		$
Ale, bière et porter			59,096		59,461		47,766		38,982		43,054
Animaux vivants			91,094		72,922		67,695		63,423		122,285
Livres			31,658		36,543		30,938		26,571		31,986
Céréales—Son et recoupe	liv.	3,303,624	36,174	3,068,585	33,600	2,967,821	32,499	2,714,216	27,521	3,580,238	36,296
Pain et biscuits	"	1,846,184	58,400	1,325,941	40,534	773,470	23,526	481,331	14,654	424,624	12,910
Blé d'Inde, orge et maïs	"	3,589,411	39,303	3,471,850	38,018	3,235,018	35,424	2,407,757	29,292	3,118,619	37,941
Fleur de blé d'Inde	brls.	38,444	116,932	39,777	145,187	34,310	124,631	28,201	102,935	34,762	126,883
Farine de blé ou seigle	"	79,552	367,794	84,846	412,917	89,898	437,503	68,410	349,577	82,443	421,283
Avoine	liv.	6,347,801	100,400	5,789,179	105,650	6,484,410	118,340	6,407,622	116,941	5,655,088	114,668
Grain, non-énuméré	"	2,601,328	50,642	2,754,837	53,625	2,662,240	53,985	1,769,766	35,887	2,563,962	51,991
Farine	"	51,182	1,557	53,247	1,621	13,144	400	14,468	438	21,948	667
Voitures et véhicules			11,185		27,779		36,023		31,069		39,069
Ciment	brls.	5,071	10,488	8,329	17,228	8,503	17,588	4,803	9,933	7,997	17,510
Charbon de bois	sacs.	62,095	45,329	72,492	52,920	72,161	52,677	67,899	49,567	72,289	52,770
Charbon et coke	ton'x.	53,182	278,232	85,023	444,808	62,040	324,573	61,683	315,205	75,688	459,435
Café	liv.	401,199	48,813	362,198	44,067	332,256	40,422	309,562	37,763	251,985	30,655
Drogues et produits chimiques			59,336		78,348		61,685		58,921		60,191
Poisson séché, salé ou fumé	qtx.	41,868	193,572	39,623	183,190	59,400	289,080	62,826	305,753	51,008	248,238
" autre			26,834		38,481		36,446		29,322		40,237
Fruits et légumes			55,338		73,194		100,443		69,067		91,663
Ferronnerie et métaux			157,324		205,738		195,789		278,816		224,825
Peaux, grandes et petites			16,921		84,066		7,077		5,792		6,054
Cuir—bottines et souliers			59,650		103.397		77,289		72,610		101,051
ouvré et non-ouvré			32,257		34,757		28,557		23,268		29,472
Toiles, cotonnades, soieries et lainages			1,013,074		1,175,285		893,165		819,011		1,025,849
Machineries			88,339		97,031		53,976		97,571		196,604
Engrais—											
Guano	ton'x.	700	34,066			38	1,849	47	2,312	58	2,832
Sulfate d'ammoniaque	"	3,795	258,585	2,472	168,391	2,846	193,935	2,010	136,989	3,391	240,720
Autre	"	5,396	212,250	4,891	123,934	7,013	171,331	6,361	186,578	9,018	207,144
Lait concentré			18,615		18,956		19,939		18,488		24,079
Huiles			99,894		110,492		111,787		119,539		114,195

BARBADES.

TOTAL des quantités et valeurs des principaux articles de marchandises importés, etc.—*Fin.*

ARTICLES.		1906.		1907.		1908.		1909.		1910.	
		Quantité.	Valeur.	Quantité.	Valeur.	Quantité.	Valeur.	Quantité.	Valeur.	Quantité.	Valeur.
			$		$		$		$		$
Tourteaux oléagineux et tourteaux de lin	liv.	4,089,363	59,704	4,010,516	58,556	3,838,896	58,385	3,561,955	54,171	3,839,990	58,394
Peintures et vernis			16,790		23,359		23,302		20,051		32,519
Papier			22,901		30,879		33,800		31,341		35,030
Articles plaqués, électroplaqués et bijouterie			31,322		40,125		29,183		33,123		47,318
Provisions—Beurre	liv.	290,635	70,722	350,914	99,620	364,847	110,975	335,610	102,083	320,235	97,401
" substituts (margarine)	"	221,596	22,465	357,954	26,153	181,273	13,379	221,149	22,421	355,870	43,293
Fromage	"	51,281	8,318	58,877	9,553	63,018	10,223	50,208	8,147	55,694	10,161
Saindoux	"	595,427	42,257	552,015	44,773	621,341	50,398	487,845	39,571	357,726	43,527
Viandes—Bacon et jambons	"	138,166	15,409	210,310	25,589	204,747	24,912	137,654	16,746	181,609	22,094
Bœuf, salé ou saumuré	"	1,728,125	140,170	1,457,633	118,231	1,426,338	115,690	1,074,897	87,186	1,146,203	92,968
Lard " "	"	1,198,792	109,389	1,092,083	99,654	1,581,506	144,312	1,181,831	119,822	1,133,548	114,926
Riz	"	10,599,214	309,496	7,998,537	233,556	10,342,755	314,592	8,089,481	246,053	13,295,893	404,414
Savon	"	2,040,286	82,743	2,066,492	83,809	2,037,546	82,634	1,996,884	80,986	2,050,691	83,166
Spiritueux et vins	galls.	61,611	78,484	74,392	90,919	87,271	105,587	67,333	76,986	75,614	89,648
Tabac	liv.	95,384	37,916	136,159	48,895	147,145	47,070	176,362	44,579	157,092	58,282
Bois—De service	pieds.	7,027,091	202,185	6,727,408	215,466	8,038,978	268,577	6,254,847	209,330	5,919,256	196,852
Cercles, tournés ou droits	nomb.	579,062	8,454	1,447,075	21,126	296,266	4,326	1,298,310	18,956	875,232	12,774
Bardeaux	"	8,567,056	31,269	13,173,800	48,083	18,934,200	69,110	15,198,750	55,475	17,554,958	64,075
Douves et fonds	"	3,145,982	206,692	3,253,812	197,941	2,266,586	137,883	2,041,401	124,188	2,469,883	150,613
De chauffage	cordes	13,493	65,666	7,409	36,056	11,695	56,915	8,497	51,689	11,803	71,797
De menuisier et pour cabinets			12,526		35,443		38,790		25,214		19,427
Tous autres articles			554,317		515,753		524,223		498,351		580,611
Total des importations (marchandises)			5,802,347		6,185,679		5,955,604		5,440,264		6,541,847
Monnaies et lingots			316		2,433		10,296		7,214		4,759
Total des importations			5,802,663		6,188,112		5,965,900		5,447,478		6,546,606

BARBADES.

TOTAL des quantités et valeurs des principaux articles de marchandises exportés durant les années expirées le 31 décembre, de 1906 à 1910, inclusivement.

ARTICLES.		1906.		1907.		1908.		1909.		1910.	
		Quantité.	Valeur.	Quantité.	Valeur.	Quantité.	Valeur.	Quantité.	Valeur.	Quantité.	Valeur.
			$		$		$		$		$
Ale, bière et porter			29,857		30,709		25,983		21,362		14,482
Animaux vivants			32,592		35,356		43,551		30,811		28,552
Arrowroot	liv.	460,013	17,502	624,472	23,554	692,085	26,104	755,515	30,641	390,747	15,845
Cuivre, laiton et étain vieux	"	171,380	17,375	199,522	20,230	89,795	9,105	106,171	10,765	93,506	11,373
Houille (y compris houille de soute)	ton'x	46,829	285,259	70,679	429,965	54,214	329,799	53,722	327,118	67,070	424,330
Blé d'Inde et grain	liv.	1,197,997	17,997	1,106,192	17,106	1,387,257	23,691	1,371,958	23,510	1,293,805	23,672
Coton, brut	"	483,473	196,707	947,588	405,860	985,256	299,679	830,117	201,994	589,118	179,186
Poisson, séché, salé ou fumé	q'tx.	15,932	81,414	15,238	77,866	29,478	150,633	36,160	184,778	24,876	127,212
" autre			9,802		14,678		18,202		11,597		14,273
Farine de blé ou de seigle	brls.	14,695	71,516	18,710	93,327	19,447	97,004	11,557	59,057	13,879	70,916
Fruits et légumes, frais (y compris bananes et tamarins)			45,284		69,914		82,033		87,819		98,432
Peaux, grandes et petites, brutes			25,769		81,560		17,812		10,964		27,360
Toiles, cotonnades, lainages et soieries			167,568		179,060		190,575		117,856		174,917
Poix minérale	ton'x.	782	38,057	693	33,726	430	20,945	341	12,128	174	6,356
Engrais	"	1,961	74,119	1,390	41,951	389	13,033	608	21,904	753	31,059
Mélasses	poinç.	61,398	1,045,812	62,112	1,133,543	54,428	1,059,531	69,036	1,679,876	77,722	1,512,988
Huiles			13,276		14,196		19,185		10,643		9,397
Provisions :—Beurre	liv.	64,190	18,222	61,965	18,849	91,392	27,798	102,832	31,278	81,075	24,659
" substituts	"	291,542	30,480	257,686	26,635	241,512	24,580	200,000	20,401	9,035	9,300
Viandes—Bœuf salé ou saumuré	"	506,550	46,224	628,646	57,363	430,487	52,375	845,622	102,886	280,221	34,091
Lard " "	"	158,493	14,463	185,992	16,970	328,902	33,346	415,566	42,135	272,269	33,117
Riz	"	1,646,510	50,082	1,677,989	51,036	2,281,454	69,394	2,269,714	69,038	2,333,878	70,984
Savon	"	676,492	27,433	724,681	29,390	833,176	33,790	847,845	34,383	827,216	33,545
Spiritueux et vins	galls.	27,747	38,188	30,358	41,765	59,464	65,364	34,025	43,873	26,552	34,081
Sucre :—Brut—											
En poudre	bouc.	1,984	77,244	2,482	108,711	890	43,313	827	42,262	3,393	223,472
Muscovado	"	55,879	1,631,666	35,270	1,158,622	34,942	1,360,409	16,968	701,910	35,906	1,703,737
Raffiné	liv.	3,559	248	12,080	857	5,590	395	39,500	2,803	95,440	6,770
Tous autres articles			161,146		187,537		206,858		208,564		261,325
Total des exportations (marchandises)			4,265,302		4,400,336		4,344,487		4,142,356		5,205,431
Monnaies et lingots			275,132		151,242		269,973		179,663		93,537
Total des exportations			4,540,434		4,551,578		4,614,460		4,322,019		5,298,968

BELGIQUE.

VALEUR des importations totales pour la consommation et les exportations de produits domestiques de et à chacun des principaux pays durant les années terminées le 31 décembre, de 1906 à 1910.

NOTE :—Franc=19·3 centins.

IMPORTATIONS.					PAYS.	EXPORTATIONS.				
1906.	1907.	1908.	1909.	1910.		1906.	1907.	1908.	1909.	1910.
Francs.	Francs.	Francs.	Francs.	Francs.		Francs.	Francs.	Francs.	Francs.	Francs.
445,761,559	487,674,251	376,640,000	457,238,000	516,829,000	Royaume-Uni	409,819,291	410,726,281	364,293,000	409,223,000	457,649,000
12,128,705	14,679,887	12,094,000	10,920,000	9,990,000	Algérie	828,345	480,377	690,000	872,000	1,031,000
238,290,593	243,133,654	311,007,000	320,202,000	278,116,000	République Argentine	66,170,819	72,468,978	59,609,000	90,220,000	128,561,000
13,538,400	12,364,650	13,310,000	15,720,000	15,404,000	Autriche-Hongrie	22,214,389	24,760,983	24,340,000	26,654,000	35,107,000
95,932,007	113,791,385	73,574,000	117,841,000	211,669,000	Australasie	17,300,403	15,581,351	16,511,000	16,825,000	23,139,000
401,282	1,208,950	781,000	1,953,000	1,575,000	Bolivie	62,986	186,405	119,000	102,000	151,000
31,727,676	80,696,719	35,162,000	39,496,000	32,039,000	Brésil	36,205,823	33,729,001	37,304,000	34,172,000	59,460,000
103,958,784	175,253,354	96,068,000	167,669,000	188,351,000	Indes orientales anglaises	27,717,466	28,835,894	28,513,000	35,202,000	31,973,000
16,235,625	23,324,305	14,070,000	19,254,000	14,576,000	Bulgarie	2,400,917	2,225,484	2,885,000	4,883,000	3,943,000
18,257,814	23,652,070	23,678,000	21,769,000	15,590,000	Canada	14,817,814	10,726,631	8,405,000	12,457,000	11,693,000
832,871	1,181,616	1,628,000	3,529,000	2,944,000	Colonie du Cap	6,266,323	4,861,061	5,967,000	6,320,000	8,812,000
50,445,634	48,258,369	68,583,000	56,026,000	63,051,000	Chili	27,076,173	37,232,967	30,511,000	14,794,000	14,753,000
16,968,666	12,678,338	17,446,000	19,124,000	25,807,000	Chine	55,551,100	40,564,435	22,959,000	20,064,000	44,187,000
2,788,589	1,704,732	2,757,000	3,153,000	2,561,000	Colombie	1,588,872	2,954,287	1,276,000	1,622,000	1,716,000
73,313,574	58,708,920	53,343,000	62,827,000	79,067,000	Etats du Congo	12,801,004	18,467,004	16,265,000	18,232,000	23,970,000
401,515	47,472	443,000	254,000	171,000	Cuba	10,496,574	8,510,794	3,761,000	7,233,000	9,911,000
3,646,293	3,295,525	1,656,000	2,101,000	6,311,000	Danemark	12,443,064	10,537,818	10,354,000	10,005,000	12,189,000
3,072,828	2,348,884	2,974,000	4,729,000	4,206,000	Egypte	46,444,189	32,185,718	20,765,000	20,751,000	22,011,000
604,630,795	652,016,908	516,739,000	562,983,000	747,164,000	France	548,061,971	530,491,655	464,797,000	498,536,000	669,146,000
4,305,960	4,190,156	3,576,000	2,962,000	2,114,000	Afrique française ouest	1,530,784	850,501	1,177,000	734,000	1,143,000
465,153,404	460,172,947	449,864,000	494,930,000	576,090,000	Allemagne	642,066,708	701,266,569	680,318,000	729,865,000	881,435,000
8,711,220	11,286,419	9,373,000	10,257,000	18,033,000	Grèce	8,744,081	8,678,896	8,991,000	8,167,000	7,605,000
2,174,452	2,255,619	1,430,000	400,000	263,000	Haïti	79,723	23,811	77,000	98,000	282,000
259,796,110	299,362,747	289,774,000	283,044,000	293,461,000	Hollande	273,289,732	303,939,982	281,794,000	311,174,000	328,335,000
1,040,724	236,196	400,000	1,085,000	827,000	Hong-Kong	1,825,222	1,307,814	1,391,000	2,042,000	2,620,000
10,082,050	9,008,930	20,192,000	18,271,000	15,912,000	Indo-Chine, anglaise	3,617,735	3,722,213	3,822,000	3,320,000	4,276,000
44,423,487	46,156,194	44,458,000	38,545,000	37,550,000	Italie	66,832,993	99,088,784	60,637,000	60,311,000	72,418,000
8,080,595	16,137,072	14,152,000	17,555,000	29,832,000	Japon	24,716,745	23,023,825	15,176,000	20,080,000	25,588,000
5,356,437	5,567,169	7,861,000	9,169,000	11,414,000	Mexique	9,477,440	10,318,954	5,606,000	6,969,000	9,859,000
103,423	758,817	302,000	722,000	188,000	Maroc	3,208,099	2,485,875	2,416,000	2,309,000	2,166,000

337,570	3,260,227	4,407,000	4,322,000	8,226,000	Natal	2,362,776	2,110,417	2,028,000	3,717,000	3,846,000
29,492,703	29,583,583	30,732,000	31,575,000	35,902,000	Norvège	11,872,826	12,344,985	14,188,000	12,342,000	13,458,000
238,764	498,417	324,000	25,000	202,000	Perse	2,140,846	2,524,979	1,484,000	3,705,000	6,566,000
8,251,347	6,982,700	4,277,000	5,310,000	3,828,000	Pérou	1,792,069	1,692,420	1,631,000	1,290,000	1,896,000
537,711	1,209,949	3,727,000	5,432,000	1,340,000	Philippines	798,191	663,531	617,000	498,000	1,206,000
8,041,880	11,848,643	8,982,000	12,915,000	18,649,000	Portugal	12,553,246	13,959,549	13,149,000	14,427,000	17,987,000
161,380,236	206,441,831	114,338,000	112,652,000	204,625,000	Roumanie	27,218,108	20,985,345	11,786,000	9,186,000	17,437,000
233,745,470	210,839,917	202,999,000	326,199,000	364,053,000	Russie	35,652,363	38,453,663	38,231,000	40,902,000	67,015,000
57,770	355,655	238,000	87,000	298,000	Servie	300,693	1,059,738	3,208,000	1,724,000	562,000
677,535	1,218,000	911,000	1,928,000	69,060	Seychelles					
4,363,123	1,638,650	8,047,000	7,303,000	7,543,000	Siam	889,879	2,277,962	1,476,000	5,412,000	5,013,000
55,820,843	60,790,430	45,972,000	45,844,000	48,661,000	Espagne	35,189,166	31,129,736	35,345,000	39.280,000	39,154,000
34,199,655	28,194,559	29,362,000	28,467,000	33,415,000	Suède	11,702,248	11,161,621	9,332,000	10,581,000	12,498,000
15,171,465	13,143,536	12,158,000	13,209,000	14,829,000	Suisse	34,263,100	40,657,239	37,011,000	37,546,000	44,737,000
1,846,380	4,967,902	7,342,000	5,376,000	5,261,000	Tunis	2,854,859	3,269,429	9,192,000	2,319,000	2,440,000
24,674,731	26,324,273	16,117,000	13,459,000	21,762,000	Turquie	33,155,232	31,430,871	23,308,000	28,640,000	35,739,000
299,479,078	318,301,226	341,463,000	277,192,000	231,186,000	Etats-Unis	108,362,552	80,368,374	72,992,000	107,088,000	117,145,000
20,788,518	23,363,836	22,819,000	28,848,000	31,412,000	Uruguay	4,322,608	4,024,427	3,413,000	5,054,000	4,325,000
13,351,305	13,506,736	9,883,000	20,445,000	31,595,000	Autres pays	114,752,620	109,776,163	47,326,000	112,476,000	121,275,000
3,454,017,157	3,773,622,825	3,327,433,000	3,704,316,000	4,264,961,000	Totaux	2,793,840,167	2,848,124,797	2,506,444,000	2,809,723,000	3,407,428,000

BELGIQUE.

TOTAL des quantités et valeurs des principaux articles importés pour la consommation durant les années expirées le 31 décembre, de 1906 à 1910, inclusivement.

NOTE:—Franc=19·3 centins. Kilog=2·204 liv. Hectolitre=21·99 galls. Mètre cube.=35·31 pds cubes.

ARTICLES	1906.		1907.		1908.		1909.		1910.	
	Quantité.	Valeur.	Quantité.	Valeur.	Quantité.	Valeur.	Quantité.	Valeur.	Quantité.	Valeur.
		Francs.		Francs.		Francs.		Francs.		Francs.
Conserves alimentaires (excepté le fromage)		5,606,443		6,945,067		7,594,463		7,929,028		9,227,647
Animaux—										
Bêtes à cornes.....nomb.	63,201	23,919,494	74,007	28,654,037	75,731	28,768,534	71,556	25,531,297	63,418	24,317,395
Chevaux ..... "	53,257	21,656,000	52,405	20,344,917	44,401	17,008,016	44,084	16,342,445	51,956	22,892,016
Moutons et agneaux..... "	156,473	5,643,009	148,852	5,941,400	175,519	7,006,526	168,445	6,347,181	157,990	6,117,486
Autres.....		2,153,077		2,447,551		2,773,138		2,276,530		2,664,539
Produits des animaux, bruts—										
Graisse..... kilog.	43,378,264	38,435,950	45,901,424	42,879,085	41,299,236	41,835,940	43,862,571	46,226,066	50,284,861	51,422,699
Ivoire ..... "	325,372	11,388,020	357,529	12,871,044	382,587	12,147,137	358,175	10,207,988	321,477	8,358,402
Autres.....		15,909,427		15,793,898		16,056,387		18,784,855		21,233,436
Vêtements, hardes.....		18,205,879		19,921,877		19,275,333		20,616,964		22,514,302
Armes.....		2,662,308		3,496,557		3,166,257		2,431,004		3,018,948
Bière..... hectol.	204,379	7,359,586	220,454	7,938,263	228,416	8,224,428	237,975	8,568,667	271,555	9,778,169
Beurre frais ou salé.....kilog.	5,047,813	14,689,000	5,683,259	16,310,954	4,988,734	14,467,329	5,768,969	17,018,458	5,668,145	17,174,479
Fromage..... "	13,759,134	16,519,860	14,641,510	17,615,564	14,084,665	18,487,680	13,845,398	19,854,480	14,285,913	20,965,305
Produits chimiques—										
Sels de soude..... "	259,324,929	51,553,186	264,126,921	52,818,394	319,164,495	70,265,665	307,039,259	58,348,468	348,180,503	61,851,424
Autres		33,711,644		37,998,406		38,059,052		44,460,540		49,278,447
Houille et briq. de houille, 1000 kils	5,506,091	96,152,000	5,437,694	99,617,348	5,589,209	95,848,179	6,021,717	97,869,466	6,713,204	107,477,573
Cocoa..... kilog.	7,428,515	14,665,024	7,397,386	21,482,865	8,074,635	13,662,658	10,175,890	15,315,157	11,641,756	17,536,653
Café..... "	53,996,088	56,241,000	113,526,043	109,445,598	61,079,892	65,204,455	57,297,980	56,079,893	50,152,374	63,699,369
Coke .....1000 "	352,316	8,455,584	362,698	9,067,450	287,037	7,003,703	316,053	7,427,245	498,128	12,602,639
Cordage..... "	904,540	1,085,448	987,311	1,184,773	935,716	1,029,288	1,297,151	1,426,866	1,452,845	1,598,129
Coton—										
A l'état naturel..... "	54,049,294	67,562,000	62,247,207	84,033,729	49,040,356	51,492,374	66,906,780	93,669,492	62,900,155	97,495,241
Filé..... "	2,888,979	8,413,000	2,727,737	8,482,593	2,654,307	7,705,409	2,796,006	10,612,006	2,386,707	9,988,687
Articles en.....		35,676,000		38,671,346		33,662,950		37,023,920		41.004,766
Drogues et articl. pharmaceutiques		48,591,621		49,654,483		48,849,919		37,746,223		30,858,276
Teinture et subs. tinctoriales. kilog.	104,843,331	61,465,000	105,077,316	70,045,146	91,541,087	70,636,744	109,937,475	88,915,448	120,641,265	68,213,188

Poterie		10,651,500		12,148,388		11,345,386		10,344,953		10,869,969
Œufs (volailles)	nomb	224,850,600	16,937,151	218,865,430	16,661,437	189,866,268	14,337,252	199,715,970	14,423,858	221,612,661	16,620,749
Poisson	kilog.	62,075,951	25,033,000	66,792,115	28,719,192	68,322,505	32,400,214	73,144,512	34,359,559	73,733,921	25,997,733
Lin, chanvre et jute—											
Lin, à l'état naturel	"	146,659,624	151,059,000	161,567,940	145,411,146	158,245,474	62,020,266	174,680,878	83,283,253	165,067,697	105,280,957
Chanvre " "	"	18,555,618	17,628,000	22,983,006	21,833,856	17,772,105	13,165,400	18,835,583	14,375,706	18,188,841	14,027,972
Jute " "	"	21,003,886	12,602,331	20,924,404	12,554,642	20,778,575	9,973,716	23,899,759	11,232,887	21,496,203	10,748,101
Lin, chanv. et jute, fil de	"	10,206,671	37,794,000	13,505,019	54,032,722	11,666,318	39,678,969	11,454,086	40,668,731	10,339,587	37,753,201
" " articles de			1,861,659		1,873,484		1,739,044		1,859,443		2,331,843
Fruits			18,534,602		17,431,869		18,187,176		18,734,592		20,080,801
Meubles			6,717,640		7,432,691		7,212,511		7,797,218		10,131,361
Verre et verrerie			4,489,729		4,746,105		4,712.828		5,412,654		6,950,592
Grain—											
Orge	kilog.	386,299,273	57,945,000	379,287,566	70,168,200	319,730,924	59,150,221	353,077,467	61,894,480	353,968,010	55,926,945
Sarrasin	"	6,558,420	1,131,000	6,849,169	1,198,605	7,386,569	1,292,650	6,578,221	1,269,597	7,902,993	1,414,635
Maïs	"	510,976,723	61,317,000	596,927,426	95,508,388	486,438,602	75,884,422	561,152,109	88,381,458	635,735,750	92,181,684
Avoine	"	88,900,005	15,558,000	23,748,508	4,274,732	45,245,144	8,144,126	80,970,379	15,384,373	103,576,097	17,400,784
Pois et fèves	"	45,665,571	9,987,060	50,558,615	11,628,481	40,684,644	9,503,933	60,752,625	15,097,027	76,307,015	19,320,936
Riz	"	87,270,485	17,725,000	74,911,709	17,549,709	103,577,599	23,475,563	101,724,022	21,814,054	94,605,844	22,008,345
Seigle	"	80,450,827	11,263,000	42,289,683	8,035,040	38,856,187	6,216,990	55,627,749	9,278,708	127,722,974	18,775,277
Blé	1,000 kilog.	1,848,702	314,279,000	1,836,216	367,243,207	1,824,328	383,108,963	1,930,191	443,943,900	2,047,155	415,572,491
Produits de grain—											
Son	"	82,863,257	11,601,000	57,985,682	8,697,852	64,333,507	9,650,026	67,589,576	10,138,437	65 239,851	9,133,579
Malt	"	17,415,597	4,437,000	19,500,627	5,265,169	14,094,331	3,897,083	12,461,897	3,393,375	14,266,777	3,803,523
Farine de blé	"	4,943,174	1,063,000	4,332,742	1,126,513	2,821,352	737,784	2,063,564	577,798	2,610,684	678,778
Caoutchouc—											
Non-manufacturé	"	9,440,661	94,406,610	8,297,338	70,527,373	8,066,453	62,515,011	8,552,163	96,639,442	10,576,147	161,815,050
Manufacturé			3,851,760		4,911,635		4,793,587		6,355,652		8,591,661
Peaux, grandes et petites—											
Vertes	kilog.	64,499,677	119,324,000	62,528,920	93,793,380	68,915,335	110,264,536	74,563,811	137,943,051	77,386,690	139,296,042
Tannées			17,403,849		17,700,917		19,382,192		17,396,304		20,809,645
Articles en			13,167,167		11,909,568		10,496,228		14,890,549		17,440,631
Miel	kilog.	1,920,717	1,267,713	2,057,043	1,522,212	1,882,557	1,411,918	1,946,846	1,499,072	2,111,692	1,626,002
Instruments et appareils scientifiques			2,512,835		2,298,176		2,468,176		2,826,933		2,891,158
Machines, aratoires et outils			74,116,000		94,371,142		72,059,864		68,856,451		80,458,342
Engrais		211,066,751	27,030,000	211,653,792	24,550,805	186,133,027	21,585,701	239,216,197	21,161,815	231,830,788	16,861,368
Viandes		20,082,664	23,369,000	18,161,203	22,381,384	13,886,699	17,774,260	12,404,118	15,844,944	12,226,097	24,782,163
Métaux—											
Aluminium			7,232,199		5,830,897		1,253,139		2,072,534		2,458,767
Cuivre	kilog.	25,583,953	61,887,229	24,829,193	57,137,585	19,600,949	34,238,364	20,949,630	33,693,463	20,218,650	31,747,349
Or			36,063,783		15,131,792		16,062,423		14,003,117		24,224,244
Fer et acier—											
Fonte brute	kilog.	694.417,020	48,609,191	609,947,481	44,373,680	397,539,187	27,052,542	477,220,612	30,733,007	687,001,304	46,578,688
" ouvrée	"	3,762,599	761,926	3,856,430	794,424	5,117,148	895,501	4,070,857	641,160	5,648,350	900,912
Fer laminé ou roulé et acier en barres ou en feuilles	"	48,009,941	7,628,725	57,072,426	9,583,778	55,146,917	8,403,743	57,121,268	8,196,669	64,207,450	9,062,941
Baguettes, loupes ou billes d'acier	"	106,275,423	11,443,408	91,301,755	10,871,533	96,097,549	10,673,642	112,535,636	11,498,049	90,481,360	9,770,257

TOTAL des quantités et valeurs des principaux articles importés pour la consommation, etc.—*Fin.*

ARTICLES.	1906.		1907.		1908.		1909.		1910.	
	Quantité.	Valeur.	Quantité.	Valeur.	Quantité.	Valeur.	Quantité.	Valeur.	Quantité.	Valeur.
		Francs.		Francs.		Francs.		Francs.		Francs.
Métaux—*Suite.*										
Fer et acier—*Suite.*										
Plaques étamées..... kilog.	9,605,695	4,277,495	8,440,200	3,587,207	8,534,954	3,247,824	8,596,424	3,343,917	10,441,494	4,096,240
Tubes et tuyaux ..... "	10,333,756	6,768,610	12,480,377	8,174,647	10,730,158	5,686,954	12,084,014	5,981,588	12,815,216	6,343,531
Fil et baguettes..... "	50,304,668	8,551,794	47,421,787	8,369,945	69,793,822	10,957,630	52,444,601	7,617,578	61,093,954	8,895,280
Autre fer et acier.....	.....	16,649,812	.....	21,479,853	.....	16,688,330	.....	16,886,500	.....	19,298,893
Plomb ..... kilog.	58,587,095	26,649,083	68,934,449	32,238,874	59,946,926	22,599,447	65,758,552	23,599,790	58,023,701	20,313,095
Nickel..... "	485,471	2,191,163	539,100	2,320,387	347,781	1,369,812	293,195	2,076,911	370,876	1,496,786
Argent.....	.....	96,036,180	.....	105,948,364	.....	86,792,142	.....	95,287,585	.....	188,313,995
Fer-blanc ..... kilog.	3,244,712	15,320,991	2,671,733	11,456,179	1,625,334	5,753,863	1,996,581	7,042,984	2,442,840	10,193,463
Etain ..... "	15,598,502	10,518,222	14,456,632	8,775,499	20,500,492	10,797,096	22,579,239	12,683,686	20,923,271	12,048,892
Minéraux, bruts—										
Ciment ..... "	29,003,233	812,090	37,460,653	1,048,898	8,922,434	229,752	10,769,700	258,473	14,383,948	352,615
Diamants, bruts.....	.....	93,418,000	.....	92,628,038	.....	23,317,227	.....	95,208,050	.....	98,447,053
Minerai de fer.....1,000 kilog.	3,549,391	32,201,678	3,620,375	30,460,863	3,342,404	23,200,958	4,347,337	31,555,954	5,183,452	40,135,020
Soufre..... kilog.	18,626,748	2,794,012	17,957,307	2,693,596	20,473,011	3,070,952	24,157,365	3,623,604	25,230,393	3,784,558
Autres.....	.....	126,818,960	.....	161,397,229	.....	159,809,287	.....	163,182,742	.....	193,324,785
Instruments de musique.....	.....	2,335,255	.....	2,535,780	.....	2,204,468	.....	2,354,691	.....	2,472,202
Tourteaux oléagineux..... kilog.	231,429,092	46,285,818	192,296,819	38,459,364	250,867,023	50,173,405	242,527,639	50,930,804	250,513,717	52,607,880
Huiles—Pétrole..... "	196,457,653	37,584,439	217,857,944	45,118,459	216,112,903	45,792,376	242,589,364	50,063,113	212,612,082	40,262,045
Végétales.....	.....	27,182,777	.....	30,710,828	.....	28,674,938	.....	35,990,766	.....	43,975,354
Papier.....	.....	11,350,135	.....	11,829,592	.....	10,372,636	.....	10,171,245	.....	12,788,148
Patates ..... kilog.	175,513,506	14,620,275	94,966,989	7,359,942	109,492,978	8,562,351	99,398,102	7,643,715	110,141,916	9,207,864
Matières imprimées.....	.....	14,010,116	.....	14,004,415	.....	14,532,595	.....	15,522,502	.....	17,799,946
Guenilles..... kilog.	49,276,938	17,246,938	47,918,719	16,771,552	40,556,046	14,194,616	50,159,343	17,555,770	60,827,737	12,165,547
Résines et bitumes..... "	332,296,931	83,074,233	347,506,617	104,251,985	394,630,521	118,389,156	426,986,064	81,127,352	430,995,342	56,029,394
Sel..... "	173,962,946	4,393,174	185,272,382	4,684,006	204,566,251	5,113,380	187,446,431	4,219,656	206,087,766	4,459,818
Graines oléagineuses..... "	324,491,825	93,479,000	449,432,687	140,816,030	360,663,564	120,433,568	475,203,587	153,235,170	486,660,667	171,178,576
Soie—Naturelle..... "	168,325	1,246,000	405,267	3,850,036	430,541	2,970,733	597,710	4,721,909	657,374	5,982,103
Torse et fil..... "	110,765	5,538,250	92,762	5,009,148	85,643	4,282,150	106,198	5,309,900	130,595	4,570,825
Soieries.....	.....	11,889,000	.....	13,332,611	.....	11,743,046	.....	11,965,736	.....	14,226,015
Menus articles.....	.....	21,912,569	.....	24,697,240	.....	22,083,574	.....	25,446,175	.....	27,959,264
Spiritueux	.....	1,983,785	.....	2,178,145	.....	2,390,275	.....	2,830,429	.....	3,896,043
Pierre	.....	20,698,025	.....	18,864,472	.....	20,624,349	.....	16,670,315	.....	18,604,334

Sucre..... kilog.	6,624,032	1,643,035	6,587,436	1,752,259	7,075,382	2,028,785	9,042,337	2,658,385	9,998,739	3,518,923
Thé..... "	778,203	2,046,017	765,650	2,177,927	864,229	2,529,073	732,115	2,248,357	749,132	2,403,518
Tabac—										
Non-manufacturé..... "	9,591,764	24,152,724	9,143,723	26,680,852	9,492,347	27,724,702	9,613,798	15,764,822	9,523,012	17,745,474
Manufacturé..... "	142,540	2,558,552	148,792	3,011,254	156,108	3,150,898	146,519	3,082,840	168,102	3,590,566
Voitures.....	.....	6,693,803	.....	7,795,903	.....	6,693,971	.....	8,098,586	.....	10,305,197
Montres et parties de.....	.....	3,636,557	.....	3,744,014	.....	3,198,606	.....	3,362,839	.....	3,565,716
Vins..... hect.	371,370	30,702,000	345,992	31,430,332	340,074	28,395,257	345,465	31,100,787	491,771	47,259,294
Bois—Non-manufacturé.....	.....	151,802,493	.....	157,065,657	.....	160,839,053	.....	163,049,455	.....	166,362,357
Pulpe de bois..... kilog.	103,840,501	22,034,955	110,293,841	23,404,353	120,396,200	24,271,874	117,105,942	22,905,922	127,921,993	25,776,281
Ouvré, autre.....	.....	2,156,232	.....	2,307,419	.....	2,331,643	.....	2,263,841	.....	2,632,138
Laine—A l'état naturel.....	61,178,538	200,666,000	67,246,603	220,568 858	59,474,309	163,554,350	59,593,888	178,781,664	161,292,212	419,359,752
Filée..... kilog.	716,389	4,719,452	1,037,735	6,946,514	1,032,675	5.856.463	880,634	5,519,271	854,835	5,347,796
Articles en.....	.....	19,424,000	.....	20,499,702	.....	20,752,189	.....	22,056,941	.....	22,778,581
Total de la valeur des principaux et autres art. import.	.....	3,454,017,000	.....	3,773,622.825	.....	3,327,432,638	.....	3,704,316,263	.....	4,264,960,692
Moins l'or et l'argent en monnaie et lingots.....	.....	117,102,701	.....	108,084.281	.....	90,016,264	.....	99,544,281	.....	199,841,769
Total des import., march....	.....	3,336,914,299	.....	3,665,538,544	.....	3,237,416,374	.....	3,604,771,982	.....	4,065,118,923

TOTAL des quantités et valeurs des principaux articles de produits domestiques exportés durant les années terminées le 31 décembre, de 1906 à 1910, inclusivement.

NOTE:—Franc = 19·3 cents. Kilog = 2·204 liv.

ARTICLES.	1906.		1907.		1908.		1909.		1910.	
	Quantité.	Valeur.	Quantité.	Valeur.	Quantité.	Valeur.	Quantité.	Valeur.	Quantité.	Valeur.
		ncs.		Francs.		Francs.		Francs.		Francs.
Conserves alimentaires		7,998,379		7,258,110		7,524,968		9,411,403		10,957,665
Animaux—										
Chevaux nomb.	28,666	35,466,000	26,555	32,934,055	26,012	29,741,155	28,354	33,040,400	34,576	42,647,340
Autres		2,167,669		2,268,230		2,480,735		2,466,562		2,576,457
Produit des animaux, bruts—										
Graisse kilog.	38,393,309	31,260,624	40,560,665	35,621,612	40,085,286	37,499,967	43,988,580	43,386,035	44,215,792	43,148,341
Ivoire "	304,661	10,663,135	331,617	11,938,212	244,329	7,757,446	375,524	10,702,434	349,320	9,682,320
Autres		19,160,370		18,847,304		17,924,095		20,137,585		24,669,129
Vêtements, hardes		12,058,604		13,873,828		13,555,358		15,570,512		18,789,825
Armes		23,122,942		25,081,400		26,103,386		24,476,420		25,142,758
Beurre frais et salé kilog.	1,680,212	4,889,000	1,703,343	4,888,594	1,733,433	5,026,956	1,813,892	5,350,981	1,591,792	4,823,130
Bougies "	3,390,614	3,130,000	3,156,777	3,188,337	3,228,431	3,228,431	3,813,505	3,813,505	4,253,112	4,465,768
Produits chimiques—										
Sels de soude "	88,873,883	18,473,000	81,993,974	16,208,334	113,662,717	23,375,374	136,661,504	25,932,512	166,017,726	30,488,316
Autres		34,370,830		36,736,425		34,285,135		40,377,174		42,118,582
Chicorée à l'état naturel kilog.	37,374,587	5,232,442	44,494,940	6,674,241	35,175,229	5,276,284	38,080,972	6,092,956	55,490,372	12,762,786
Houille 1,000 kilog.	5,432,093	95,599,000	5,157,571	95,188,565	5,244,168	90,409,982	6,636,126	92,423,609	5,507,547	88,636,205
Cocoa kilog.	2,309,304	4,353,538	2,891,834	8,142,328	2,547,096	4,120,021	3,802,482	5,282,654	5,229,836	7,216,387
Café "	15,026,424	15,644,631	15,646,161	15,969,081	17,445,798	17,989,128	15,199,030	16,280,577	12,941,602	17,616,263
Coke 1,000 kilog.	865,475	20,555,000	863,440	21,586,000	917,253	22,380,973	1,014,964	23,851,654	1,043,662	26,404,649
Cordage kilog.	7,418,835	8,902,602	6,689,413	8,027,296	5,482,267	6,030,494	5,402,692	5,942,961	5,530,267	6,083,294
Coton—										
Fil "	3,116,331	6,662,703	4,075,485	9,394,965	4,010,697	8,395,840	3,718,927	8,714,803	5,138,490	13,028,006
Articles en		55,589,735		59,420,280		54,908,779		65,307,388		78,477,842
Drog. et effets pharmaceutiques		35,721,462		34,377,967		35,864,908		24,483,391		25,914,445
Teintures et matières tinctoriales		52,787,559		45,281,570		36,860,895		48,402,748		85,087,010
Poterie		13,885,096		12,809,313		11,286,680		13,565,058		14,824,054
Œufs (volailles) nomb.	128,778,586	10,946,180	129,296,878	10,990,235	128,667,247	10,936,716	126,562,586	10,707,195	140,724,699	10,554,352
Poisson kilog.	14,699,650	5,038,523	15,463,302	4,875,195	17,644,731	5,794,613	16,623,609	6,963,887	15,883,486	6,892,376
Lin, chanvre et jute—										
Lin à l'état naturel	56,563,105	101,814,000	59,280,051	106,704,092	54,762,544	82,143,816	60,076,167	96,121,867	60,568,298	121,136,596

Chanvre, brut kilog.	6,469,423	6,145,952	9,187,194	8,727,834	7,294,296	8,023,736	7,545,174	8,299,691	9,240,443	10,164,487
Jute, brute "	2,834,044	1,700,426	838,829	503,297	814,534	390,976	1,185,469	557,170	1,427,772	713,886
Lin, chanvre et jute filés. "	27,240,001	81,879,252	28,224,180	93,195,379	27,735,458	77,697,596	32,414,286	97,282,790	20,275,834	95,424,614
" " articles en		17,231,629		22,474,120		18,115,386		19,448,891		18,014,016
Fruits		12,570,409		20,953,911		15,818,170		19,879,651		8,425,755
Meubles		8,475,832		9,042,140		8,344,189		8,921,612		10,170,560
Verre et verrerie		106,589,000		84,482,800		68,976,575		77,991,194		84,495,783
Grain—										
Orge kilog.	72,613,316	10,891,997	73,749,567	13,643,670	54,288,956	10,043,457	49,188,475	8,622,740	46,789,459	7,392,735
Maïs "	162,175,052	19,461,006	190,346,196	30,455,391	151,969,622	23,707,261	174,501,272	27,483,950	182,466,795	26,457,685
Pois et fèves "	19,577,622	4,281,626	21,494,959	4,943,841	17,918,296	4,185,713	27,269,087	6,776,368	28,491,000	7,213,921
Riz "	37,738,771	8,217,813	30,030,927	7,512,704	39,872,181	9,949,011	55,134,405	12,856,399	40,796,035	9,987,439
Seigle "	20,829,390	2,916,115	29,756,099	5,653,659	22,487,778	3,598,044	12,700,901	2,118,510	21,733,064	3,194,760
Blé "	436,861,643	74,266,479	485,857,271	97,171,454	658,030,503	138,186,406	621,743,901	143,001,097	623,185,820	126,506,721
Produits du grain—										
Son "	57,470,939	8,045,931	53,747,007	8,062,051	36,320,275	5,448,041	39,845,530	5,976,829	37,785,540	5,289,976
Farine de blé "	39,087,543	8,403,822	39,322,595	10,223,875	47,088,958	12,313,763	51,904,748	14,533,329	63,842,705	16,599,103
Caoutchouc—										
Non ouvré "	7,684,269	76,842,690	6,298,595	53,538,057	6,820,506	52,858,921	7,334,134	82,875,714	8,302,215	127,023,889
Ouvré		2,092,641		2,998,312		2,376,553		2,635,483		4,448,075
Peaux, grandes et petites—										
Vertes kilog.	46,447,966	85,929,000	44,195,223	66,292,834	51,442,820	82,308,512	49,385,515	91,363,203	50,800,615	91,441,107
Tannées		26,705,155		24,542,250		23,701,373		26,542,780		29,955,687
Articles en		23,250,526		20,041,556		17,518,980		22,208,982		24,168,353
Machineries, instruments, outils—										
Locomotives, voitures de chemin de fer, etc		135,709,000		195,885,968		133,409,606		90,954,399		115,679,985
Autres machines, etc		65,415,000		66,775,314		60,157,289		52,757,230		65,082,311
Engrais kilog.		40,059,000		42,231,665		46,624,464		50,070,145		50,276,978
Viandes "	9,358,496	15,422,000	9,399,766	15,559,521	10,565,177	17,881,415	8,133,767	14,262,732	7,786,320	15,342,001
Métaux—										
Aluminium		5,949,411		4,546,672		1,587,769		1,346,332		1,185,577
Cuivre kilog.	17,126,245	41,948,100	16,929,771	39,168,740	11,109,483	20,686,118	13,646,685	23,504,402	15,260,110	25,459,129
Or		87,467,323		5,282,159		7,493,105		6,026,724		9,100,019
Fer et acier—										
Fonte, brute Kilog.	31,442,784	2,373,930	24,422,525	1,892,746	14,004,455	1,004,820	19,260,738	1,351,141	14,611,960	1,046,216
" ouvrée "	28,056,300	5,681,401	28,788,329	5,930,396	24,774,756	4,335,582	24,343,468	3,834,096	27,335,854	4,360,069
Fer, laminé ou roulé et acier en barres ou en feuilles—										
Poutres kilog.	100,734,432	14,908,696	88,705,603	13,394,546	50,960,020	7,083,443	61,453,330	8,357,653	66,607,896	9,291,801
Rails "	161,409,949	22,113,163	153,696,594	22,055,461	118,854,715	15,926,532	111,424,673	14,652,344	165,526,082	21,808,061
Feuilles "	115,631,549	19,287,342	108,348,306	19,166,815	105,990,911	17,594,491	138,426,424	21,594,522	148,851,246	22,863,551
Autre "	435,850,094	67,556,765	468,241,060	76,651,062	420,869,792	61,952,033	494,316,333	68,017,927	537,445,407	72,985,086
Clous "	28,035,351	6,167,777	27,235,077	5,991,717	32,123,222	6,296,152	36,444,057	6,723,929	43,489,010	8,306,401
Tubes et tuyaux "	3,948,870	2,586,516	3,110,303	2,037,248	3,557,241	1,885,338	4,126,026	2,042,383	2,139,446	1,059,026
Fil et tiges "	17,706,110	3,010,039	17,862,528	3,152,736	25,357,410	3,981,392	47,816,126	6,945,292	59,062,346	8,599,478
Autres fer et acier		87,062,481		85,523,093		77,245,191		81,101,017		98,393,353
Plomb kilog.	54,798,442	24,120,502	62,758,533	28,922,145	66,010,725	23,080,937	59,856,664	20,005,388	65,944,867	21,669,644
Nickel "	455,332	3,606,372	367,016	5,723,662	698,084	3,460,342	904,971	6,575,035	801,742	5,055,058
Argent		26,100,313		18,102,360		21,954,589		50,947,808		68,247,649

BELGIQUE.

TOTAL des quantités et valeurs des principaux articles de produits domestiques exportés, etc.—*Fin.*

ARTICLES.	1906.		1907.		1908.		1909.		1910.	
	Quantité.	Valeur.	Quantité	Valeur.	Quantité.	Valeur.	Quantité.	Valeur.	Quantité.	Valeur.
		Francs.		Francs.		Francs.		Francs.		Francs.
Métaux—*Suite.*										
Fer-blanc ..... kilog.	374,776	1,783,198	394,708	1,677,657	324,223	1,155,710	480,162	1,705,928	704,279	2,944,172
Etain ..... "	133,344,942	90,195,130	139,235,282	84,760,420	140,231,157	74,126,136	160,562,123	90,429,009	160,534,288	92,531,421
Minéraux, bruts—										
Ciment ..... "	813,329,219	22,773,218	727,122,330	20,359,425	573,757,262	14,774,249	654,485,102	15,707,642	715,171,361	17,593,215
Diamants, bruts	.....	99,966,970	.....	94,824,590	.....	23,862,285	.....	92,772,650	.....	99,057,112
Minerai de fer ..... kilog.	436,465,000	4,168,241	524,316,000	4,409,498	446,233,000	3,087,932	435,452,000	3,161,382	595,233,000	4,607,103
Soufre ..... "	5,841,423	876,213	8,428,195	1,264,229	6,790,983	1,018,647	15,744,810	2,361,721	10,886,040	1,632,906
Autres	.....	52,276,198	.....	64,763,974	.....	62,311,667	.....	60,855,370	.....	65,198,224
Huiles—										
Pétrole ..... kilog.	31,907,673	6,103,938	39,015,091	8,185,366	43,095,977	9,132,000	51,126,363	10,552,356	62,747,685	11,921,552
Végétales ..... "	36,247,033	23,376,000	34,416,537	26,909,458	34,921,980	24,959,351	42,340,711	30,378,555	49,127,073	39,194,611
Papier	.....	29,606,024	.....	34,299,485	.....	32,335,024	.....	32,074,335	.....	34,653,686
Patates ..... kilog.	106,138,701	8,841,354	126,038,822	9,768,009	94,789,774	7,412,560	85,294,517	6,559,148	133,975,702	11,200,369
Matières imprimées	.....	7,400,822	.....	7,372,505	.....	7,867,017	.....	8,259,470	.....	9,018,073
Guenilles ..... kilog.	54,619,852	19,116,948	54,729,074	19,155,176	48,908,430	17,117,951	52,034,580	18,212,103	59,264,665	17,779,399
Résines et bitumes ..... "	123,275,424	30,818,856	123,773,576	37,132,073	131,605,724	39,481,717	133,264,298	35,981,360	152,182,863	41,089,373
Soie—										
A l'état naturel ..... "	206,616	3,099,240	283,469	5,102,442	361,506	5,061,084	418,220	6,691,520	368,843	6,270,331
Torse et fil ..... "	288,865	5,488,435	513,206	9,494,311	722,089	15,163,869	1,008,431	20,168,620	1,234,407	22,219,326
Articles en	.....	690,459	.....	447,843	.....	426.235	.....	610,076	.....	985,030
Menus articles et ferronnerie	.....	21,010,926	.....	25,755,665	.....	17,443,223	.....	20,321,959	.....	22,376,465
Spiritueux	.....	2,289,739	.....	2,708,893	.....	2,285,775	.....	1,645,986	.....	1,710,765
Pierre	.....	42,332,989	.....	45,559,502	.....	45,623,741	.....	28,160,831	.....	28,324,464
Sucre—										
Brut ..... kilog.	124,978,850	26,246,000	101,369,807	23,315,056	80,789,583	20,203,413	69,929,928	18,181,784	38,406,421	12,293,369
Raffiné ..... "	85,023,932	25,350,000	71,488,843	22,276,042	52,566,422	17,986,822	75,750,189	25,618,249	82,229,410	32,858,166
Tabac	.....	1,649,105	.....	2,162,146	.....	2,325,852	.....	2,107,379	.....	2,110,496
Voitures	.....	12,970,524	.....	13,551,610	.....	13,688,521	.....	13,833,411	.....	21,384,063
Vins	.....	174,317	.....	174,984	.....	139,299	.....	125,760	.....	157,759
Bois—										
Non ouvré	.....	2,759,620	.....	3,061,005	.....	3,031,082	.....	3,295,379	.....	2,994,196

Pulpe de bois ..... kilog.	30,950,007	9,554,267	33,086,548	10,213,817	24,704,362	7,245,789	27,082,176	7,704,879	37,471,351	10,979,106
Articles en, autres.....	.....	19,839,392	.....	18,315,848	.....	14,737,008	.....	14,647,772	.....	14,464,409
Laine—										
A l'état naturel.....kilog.	18,188,254	100,945,000	18,496,793	102,657,201	18,354,659	82,595,965	18,439,509	90,353,594	109,524,516	366,907,129
Filée..... "	9,457,861	50,571,000	10,664,310	56,679,968	8,232,235	36,068,673	9,937,918	48,666,267	11,300,518	57,112,238
Articles en.....	.....	13,659,000	.....	15,238,374	.....	13,698,243	.....	14,802,248	.....	12,431,312
Total de la valeur des principaux et au. artic. exportés.	.....	2,793,840,167	.....	2,848,124,797	.....	2,506,443,668	.....	2,809,723,273	.....	3,407,428,320
Moins l'or et l'argent en monnaie et lingots.....	.....	112,495,966	.....	22,229,117	.....	28,174,579	.....	55,658,980	.....	76,139,441
Total des export., march...	.....	2,681,344,201	.....	2,825,895,680	.....	2,478,269,089	.....	2,754,064,293	.....	3,331,288,879

BERMUDES.

VALEUR des importations et des exportations totales de et à chacun des principaux pays, pendant les années terminées le 31 décembre, de 1905 à 1909, inclusivement. (*Y compris monnaies et lingots.*)

IMPORTATIONS.					PAYS.	EXPORTATIONS.				
1905.	1906.	1907.	1908.	1909.		1905.	1906.	1907.	1908.	1909.
$	$	$	$	$	*Empire britannique.*	$	$	$	$	$
871,377	569,366	592,910	504,094	554,537	Royaume-Uni	23,005	155,884	8,910	20,819	16,741
5,509	5,923	5,251	4,497	9,198	Guyane anglaise	8,244	3,820	2,175	2,385	1,776
54,268	39,395	24,946	24,255	23,710	Antilles anglaises	17,700	15,354	11,237	8,122	8,298
394,911	269,862	352,288	365,268	408,240	Canada	14,469	7,188	21,817	7,105	14,244
613	2,165	546	73	181	Autres possessions britanniques	.....	.....	.....	.....	.....
1,326,678	886,711	975,941	898,187	995,866	Totaux, Empire britannique	63,418	182,246	44,139	38,431	41,059
					Pays étrangers.					
2,005	.....	.....	.....	.....	France	.....	.....	.....	.....	.....
11,505	5,762	8,419	3,270	2,969	Allemagne	.....	.....	14,600	.....	.....
11,218	4,346	7,276	2,312	4,229	Ténériffe	.....	.....	.....	.....	.....
1,288,679	1,064,350	1,050,197	1,005,390	1,138,712	Etats-Unis	706,645	598,323	625,503	474,475	853,842
3,595	3,387	5,066	1,115	2,711	Autres pays étrangers	920	4,730	.....	.....	.....
1,317,002	1,077,845	1,070,958	1,012,087	1,148,621	Totaux, pays étrangers	707,565	603,053	640,103	474,475	853,842
1,326,678	886,711	975,941	898,187	995,866	Totaux, Empire britannique	63,418	182,246	44,139	38,431	41,059
2,643,680	1,964,556	2,046,899	1,910,274	2,144,487	Grands totaux	770,983	785,299	684,242	512,906	894,901

BERMUDES.

TOTAL des quantités et valeurs des principaux articles de marchandises importés durant les années terminées le 31 décembre, de 1905 à 1909, inclusivement.

ARTICLES.		1905.		1906.		1907.		1908.		1909.	
		Quantité.	Valeur.	Quantité.	Valeur.	Quantité.	Valeur.	Quantité.	Valeur.	Quantité.	Valeur.
			$		$		$		$		$
Ale, bière et porter			110,488		73,175		73,876		68,990		65,540
Animaux vivants :—Bétail	nomb.	1,874	127,907	1,420	112,230	861	78,542	987	79,579	1,377	107,286
Chevaux	"	131	20,464	49	6,881	73	10,366	79	10,385	148	23,569
Moutons	"	2,732	11,738	2,483	18,673	1,945	14,707	2,004	13,592	1,749	12,118
Bœufs			61,003		27,861		66,137		70,469		48,477
Bicycles	nomb.		2,823		2,428	175	5,100	189	4,687	241	6,069
Bateaux	"	15	1,104	34	1,187	15	1,815	15	4,283	15	2,146
Matériaux à boîtes			24,830		16,410		22,761		36,660		18,469
Bran de son			28,329		27,579		29,580		26,577		32,616
Pain			18,075		13,116		12,877		13,515		15,174
Matériaux de construction			67,330		25,511		20,016		19,403		28,513
Beurre	liv.	386,848	96,467	358,960	82,782	278,806	77,628	298,078	78,115	191,575	75,307
Fromage	"	213,584	24,834	140,000	20,795	151,252	20,824	149,422	20,255	122,596	13,519
Vêtements			120,781		101,197		83,935		66,138		68,274
Charbon	tonnes.	6,470	32,607	9,188	33,415	11,247	39,186	12,440	45,143	8,622	31,103
Blé d'Inde	boiss.	41,022	25,185	41,528	24,343	39,914	26,664	38,641	29,799	23,182	22,216
Coton, toile, soie et lainages			227,394		194,559		196,312		165,316		189,755
Drogues			38,319		26,450		18,839		21,671		22,634
Poterie et verrerie			25,754		18,605		17,922		20,104		21,315
Œufs	douz.	68,203	16,118	26,259	6,560	37,080	10,098	34,140	9,714	38,976	10,838
Marchandises de fantaisie			29,531		20,620		20,727		30,047		32,928
Engrais			34,752		25,265		60,979		28,898		20,551
Poisson, en conserve			34,368		27,234		28,290		19,379		21,705
Farine			130,163		8,293		94,948		107,339		94,476
Fruits—Frais			28,056		24,844		19,179		20,552		21,943
Secs			13,242		11,164		13,106		12,001		11,050
Fruits et viandes en boîtes			65,043		31,132		44,749		51,187		65,992
Meubles			39,269		28,752		34,645		18,274		54,852
Epiceries			37,897		36,310		29,653		23,520		35,877
Quincaillerie et coutellerie			42,199		30,426		35,838		34,456		40,860
Foin			20,133		17,578		24,285		21,325		15,856
Bijouterie			38,066		27,419		35,005		25,640		36,879

BERMUDES.

TOTAL des quantités et valeurs des principaux articles de marchandises importés, etc.—*Fin.*

ARTICLES.		1905.		1906.		1907.		1908.		1909.	
		Quantité.	Valeur.	Quantité.	Valeur.	Quantité.	Valeur.	Quantité.	Valeur.	Quantité.	Valeur.
			$		$		$		$		$
Saindoux	liv.	146,832	10,312	140,672	11,587	158,170	12,088	148,534	11,232	104,961	13,261
Cuir manufacturé			76,811		63,515		62,984		65,987		65,592
Bois de construction	pieds.	1,819,818	50,506	1,163,002	29,293	1,044,687	23,924	648,681	12,643	1,382,045	38,066
Machineries			26,941		10,269		16,522		7,738		17,466
Grains moulus			11,134		6,371		12,021		12,473		9,022
Métaux ouvrés			41,619		17,053		12,770		27,351		28,256
Instruments de musique			8,431		3,596		4,536		5,042		2,716
Avoine	boiss.	232,233	56,278	171,155	50,891	131,152	57,086	140,163	54,419	124,577	54,750
Matériel pour huileurs			80,217		55,198		36,500		23,360		30,791
Huiles et pétrole	galls.	330,333	38,792	258,349	31,015	343,101	29,395	316,591	31,721	301,346	25,506
Peintures et huiles			19,831		13,198		14,128		12,220		14,639
Papier			12,293		10,214		11,188		11,587		11,300
Pois et fèves			6,570		5,971		7,679		11,914		8,351
Patates			19,028		26,796		24,610		28,728		25,102
Volailles et viandes	liv.		11,037		9,698		11,135		11,334		19,213
Provisions		992,780	95,178	937,959	98,471	354,743	84,286	747,202	78,163	858,499	104,686
Savon et engrais			21,797		15,145		18,746		19,759		17,675
Papeterie, y compris les livres			12,292		12,390		16,873		14,230		13,081
Spiritueux	galls.	39,122	42,325	28,841	23,963	26,335	24,270	22,088	21,544	24,878	45,245
Sucre	liv.	2,283,344	74,655	1,651,664	41,055	1,644,337	52,063	1,820,025	55,144	2,505,419	50,301
Thé	"	98,489	20,995	81,500	15,909	81,552	15,422	68,029	12,678	76,279	14,293
Tabac			58,950		42,652		34,125		32,178		39,123
Vins			15,364		10,799		14,264		10,896		11,163
Tous autres articles			179,385		209,946		133,029		131,187		162,963
Totaux (mdses)			2,595,013		1,937,789		1,998,233		1,900,511		2,090,468
Monnaies et lingots			48,667		26,767		48,666		9,733		54,019
Total, importations			2,643,680		1,964,556		2,046,899		1,910,274		2,144,487

BERMUDES.

QUANTITÉS et valeurs totales des principaux articles de marchandises exportés durant les années terminées le 31 décembre, de 1905 à 1909, inclusivement.

ARTICLES.	1905.		1906.		1907.		1908.		1909.	
	Quantité.	Valeur.	Quantité.	Valeur.	Quantité.	Valeur.	Quantité.	Valeur.	Quantité.	Valeur.
		$		$		$		$		$
Fécule ..... livres.	12,656	4,137	20,272	6,035	6,598	2,516	21,759	10,522	34,994	12,385
Bulbes, lys	.....	35,352	.....	43,119	.....	46,778	.....	19,549	.....	33,117
Barriques, vides ..... nomb.	7,529	10,526	6,407	8,955	4,123	6,107	4,615	6,117	.....	5,159
Meubles	.....	4,555	.....	5,013	.....	3,076	.....	341	.....	900
Epiceries	.....	1,952	.....	3,177	.....	988	.....	.....	.....	341
Cuir et peaux	.....	8,897	.....	7,933	.....	5,859	.....	5,528	.....	5,110
Fer, vieux ..... tonnes.	425	2,677	1,000	5,353	5,646	24,586	.....	.....	300	1,460
Métaux, vieux	.....	13,222	.....	18,911	.....	16,630	.....	194	.....	2,458
Oignons	.....	303,996	.....	217,910	.....	307,520	.....	232,519	.....	128,358
Patates	.....	121,589	.....	74,368	.....	140,471	.....	124,129	.....	182,538
Vins et spiritueux	.....	9,358	.....	11,587	.....	3,713	.....	9,451	.....	8,375
Suif	.....	3,684	.....	3,971	.....	1,567	.....	2,438	.....	2,112
Légumes	.....	29,424	.....	29,584	.....	53,811	.....	45,080	.....	65,091
Tous autres articles	.....	17,248	.....	154,385	.....	22,065	.....	8,304	.....	14,515
Totaux (mdses)	.....	566,617	.....	590,301	.....	635,687	.....	464,172	.....	461,968
Monnaies et lingots	.....	204,366	.....	194,998	.....	48,555	.....	48,734	.....	432,933
Total, exportations	.....	770,983	.....	785,299	.....	684,242	.....	512,906	.....	894,901

BRÉSIL.

VALEUR des importations et exportations de et à chacun des principaux pays, pendant les années terminées le 31 décembre, de 1905 à 1909, inclusivement. (*Y compris monnaies et lingots.*)

NOTE:—Milreis=54·6 cents.

IMPORTATIONS.					PAYS.	EXPORTATIONS				
1905.	1906.	1907.	1908.	1909.		1905.	1906.	1907.	1908.	1909.
Milreis.	Milreis.	Milreis.	Milreis.	Milreis.		Milreis.	Milreis.	Milreis.	Milreis.	Milreis.
70,500,000	82,620,000	108,045,423	90,885,019	88,576,783	Royaume-Uni	72,967,000	75,955,000	76,959,600	57,972,359	91,533,527
					Possessions britanniques :					
1,388,000	1,516,000	2,210,554	2,074,312	1,750,799	Canada		6,000	6,559	34,726	19,672
					Colonie du Cap	2,038,000	2,368,000	1,229,256	1,357,438	1,771,823
4,793,000	3,795,000	1,942,208	1,596,479	2,729,502	Inde				29,062	89,779
3,870,000	3,746,000	3,913,267	4,504,439	3,689,078	Terre-Neuve		5,000			
197,000	215,000	340,796	206,960	228,400	Autres	90,000	344,000	192,185	128,741	183,710
31,210,000	31,190,000	32,272,965	31,966,273	33,131,799	République Argentine	12,104,000	17,100,000	15,641,768	16,490,408	18,792,197
4,615,000	4,556,000	6,028,942	5,051,433	4,343,493	Autriche-Hongrie	13,621,000	16,195,000	13,581,953	14,060,332	18,845,759
9,660,000	11,432,000	14,306,604	14,728,478	13,363,734	Belgique	8,034,000	9,830,000	26,045,534	8,705,096	11,922,797
371,000	393,000	373,360	406,304	328,834	Chili	646,000	817,000	930,333	1,013,462	1,326,146
284,000	259,000	328,130	235,715	256,625	Chine		16,000	15,832	7,575	22,089
600,000	580,000	665,320	583,709	1,068,354	Danemark	978,000	1,006,000	327,560	348,831	425,913
23,883,000	27,176,000	31,109,866	28,436,242	34,169,238	France	29,029,000	57,844,000	64,051,894	30,009,503	48,718,204
					Possessions françaises	808,000	850,000	627,503	889,429	1,057,346
35,354,000	43,317,000	55,274,201	46,859,394	51,420,189	Allemagne	60,001,000	83,034,000	82,459,317	61,909,742	88,392,478
					Egypte	465,000	961,000	85,551	863,015	1,137,354
1,159,000	1,429,000	2,042,849	1,714,526	3,210,511	Hollande	11,773,000	16,382,000	18,991,290	18,050,804	26,445,506
8,836,000	9,732,000	12,753,969	10,707,766	9,614,467	Italie	3,682,000	4,534,000	2,801,308	4,489,321	4,872,554
3,379,000	2,559,000	2,668,036	2,753,407	2,762,478	Norvège	299,000	283,000	143,003	169,949	364,983
	1,275,000	1,252,283	1,286,767	1,028,439	Suède		612,000	417,145	333,774	628,660
19,411,000	19,331,000	20,937,150	16,323,628	18,346,291	Portugal	2,325,000	2,780,000	3,336,414	1,725,633	1,663,782
248,000	354,000	296,618	337,028	263,953	Espagne	1,018,000	1,236,000	636,620	446,457	498,178
1,907,000	2,379,000	3,210,254	2,899,888	2,796,850	Russie	1,292,000	1,750,000	1,593,860	1,942,974	1,953,354
2,061,000	2,660,000	3,431,174	3,107,956	3,604,794	Suisse					
27,401,000	33,823,000	45,979,678	38,208,343	40,870,588	Etats-Unis	163,204,000	165,578,000	154,954,274	157,394,946	227,514,926
13,079,000	9,906,000	10,017,304	9,732,759	11,553,170	Uruguay	6,487,000	7,431,000	6,614,003	7,161,203	9,555,697
950,000	904,000	844,412	872,379	1,019,220	Autres pays	5,967,000	4,723,000	9,929,664	6,956,591	8,703,025
265,156,000	295,147,000	360,245,363	315,479,204	330,127,589	Totaux	396,828,000	471,640,000	481,572,426	392,491,371	566,439,459

BRÉSIL.

TOTAL des quantités et valeurs des principaux articles de marchandises importés durant les années terminées le 31 décembre, de 1905 à 1909, inclusivement.

NOTE:—Milreis=54·6 centins. Kilog=2·204 liv. Hectol=21·99 galls.

ARTICLES.	1905.		1906.		1907.		1908.		1909.	
	Quantité.	Valeur.	Quantité.	Valeur.	Quantité.	Valeur.	Quantité.	Valeur.	Quantité.	Valeur.
		Milreis.		Milreis.		Milreis.		Milreis.		Milreis.
Animaux vivants—										
Bestiaux.....nomb.	42,714	2,199,000	15,142	738,321	17,543	911,750	24,966	903,844	69,958	1,798,823
Chevaux et juments..... "			2,038	346,759	1,759	345,489	1,167	339,063	2,753	219,212
Mules..... "							.....	250,575	.....	391,941
Armes et munitions—										
Munitions d'artillerie....kilog.			93,332	458,302	1,256	8,171	59,556	151,837	525,508	2,302,876
Poudre à canon..... "			100,238	81,260	101,797	73,457	159,896	113,270	75,548	144,587
Balles de plomb, plomb de chasse, fusées et cartou. "		2,898,000	840,276	1,448,447	785,852	996,650	701,698	863,678	2,370,344	4,189,531
Carabines, revolvers, pist. et autres armes à feu.....			222,866	1,237,690	272,745	1,513,697	263,768	1,502,285	571,583	3,743,097
Autres.....kilog.			.....	55,833	.....	54,050	.....	47,130	.....	199,072
Asphalte.....	.....	.....	.....	.....	.....	.....	7,962,273	279,278	6,262,409	196,891
Noir à chaussures.....kilog.	.....	.....	118,726	114,285	135,504	136,094	282,409	82,305	113,662	113,762
Boîtes et caisses de toute sorte....	.....	.....	.....	137,250	.....	195,457	.....	152,857	.....	155,219
Céréales—										
Orge.....kilog.	.....	.....	34,971	5,140	32,678	5,111	23,518	4,390	19,615	3,675
Fèves..... "	.....	.....	8,885,352	1,396,783	7,510,337	1,202,816	6,895,270	1,031,638	7,279,128	1,191,012
Biscuits et bisc. de matel. "	.....	.....	111,051	97,521	126,479	124,090	87,690	81,017	98,613	91,327
Son..... "	.....	.....	3,810,961	215,255	2,054,813	125,648	1,502,878	100,343	1,121,267	82,039
Céréales et graines alimentaires..... "	.....	.....	2,633,151	357,368	2,483,491	338,393	2,500,934	306,117	3,842,817	477,422
Farine—Blé..... "	140,464,000	14,595,000	153,946,007	15,801,075	170,252,996	17,704,371	151,076,077	16,486,156	146,304,805	17,015,585
" Autres..... "	.....	.....	422,801	177,517	538,507	242,955	416,983	202,846	535,379	249,679
Maïs..... "	.....	.....	24,972,891	1,269,957	9,312,952	531,136	6,905,635	413,100	2,609,711	158,628
Malt..... "	5,476,000	884,000	5,313,314	852,076	7,232,387	1,213,318	7,537,554	1,314,620	7,563,021	1,315,648
Riz..... "	58,701,000	5,212,000	40,288,896	4,086,289	11,581,473	1,470,426	6,767,796	921,515	10,801,739	1,319,437
Blé..... "	214,282,000	12,475,000	231,638,583	13,919,273	246,853,148	14,901,363	259,947,593	16,606,155	259,303,978	17,914,657

TOTAL des quantités et valeurs des principaux articles de marchandises importés, etc.—*Suite.*

ARTICLES.	1905.		1906.		1907.		1908.		1909.	
	Quantité.	Valeur.	Quantité.	Valeur.	Quantité.	Valeur.	Quantité.	Valeur.	Quantité.	Valeur.
		Milreis.		Milreis.		Milreis.		Milreis.		Milreis.
Briques et tuiles—										
Mosaïques et briques pour pavage.....kilog.					9,959,105	657,873	4,897,287	483,618	5,841,933	500,042
Briques réfractaires et de construction..... "	....	.....	50,988,961	1,718,808	5,602,066	145,197	7,656,533	242,321	8,996,137	227,183
Tuiles..... "					13,645,990	336,160	18,681,630	526,291	14,903,699	506,012
Balais, brosses, époussetoirs et crayons.....	.....	.....	.....	304,596	.....	371,141	.....	278,836	.....	270,973
Boutons .....kilog.	.....	.....	171,768	632,474	212,388	855,510	163,156	607,885	159,208	588,232
Voitures et autres véhicules—										
Automobiles.....nomb.	.....	.....	.....	700,477	366	1,211,191	297	1,005,933	306	990,768
" accessoires p.kilog.					58,427	195,625	88,409	273,244	105,619	267,599
Chariots et wag. de c. de f. "	....	.....	3,593,934	828,097	7,428,551	2,346,035	10,348,083	3,299,910	13,906,014	3,625,494
Autres.....	.....	.....	.....	361,070	.....	361,243	.....	266,501	.....	198,725
Celluloïde, objets en.....kilog.	.....	.....	45,741	292,907	88,613	387,117	44,068	215,201	51,088	269,537
Ciment..... "	129,578,000	2,905,000	180,307,425	4,145,177	179,322,907	4,818,582	197,907,362	4,900,331	201,754,065	4,684,558
Produits chimiques, drogues et produits spéciaux pharmaceutiques—										
Carbure de calcium..... "			2,330,029	344,457	4,213,151	663,294	3,409,058	529,276	4,227,007	575,761
Soude caustique..... "			.....	.....	.....	.....	.....	.....	4,115,937	496,977
Eaux minérales ..... "	.....	5,921,000	1,150,997	436,342	1,113,894	472,978	1,013,721	392,523	1,023,262	512,749
Autres.....			.....	5,863,856	.....	6,744,964	.....	5,908,526	.....	6,207,988
Horloges et montres.....	.....	.....	.....	621,147	.....	857,211	.....	669,012	.....	653,575
Charbon, coke, combust. breveté—										
Charbon.....100 kilog.	1,055,154	11,636,000	1,207,693	15,117,633	1,301,452	18,319,826	1,354,607	17,722,146	1,347,925	15,952,259
Coke.....kilog.	.....	.....	7,398,791	144,362	8,391,086	175,545	9,633,233	170,864	13,768,807	209,511
Combustible breveté..... "	.....	.....	110,075,261	1,444,441	119,261,882	2,082,453	113,429,855	1,589,629	140,088,313	1,959,483
Cotonnades—										
Dentelle, ganses, galons, franges, etc.....	.....	.....	.....	2,011,160	.....	2,583,439	.....	1,768,506	.....	1,577,704
Bonneterie	.....	.....	.....	747,349	.....	590.481	.....	511,062	.....	40,023

Mdses à la pièce—Blanches.. kilog.			2,436,156	4,178,350	1,932,140	3,598,406	1,115,861	2,083,617	1,289,292	2,283,620
Teintes... "			2,798,068	5,873,826	3,349,932	7,149,962	2,234,903	4,839,743	2,068,007	4,456,340
Imprimées "	12,406,000	22,733,000	2,611,410	5,564,172	2,572,897	5,655,804	1,227,477	2,792,795	1,180,295	2,520,192
Ecrues.... "			132,494	149,490	204,094	274,355	148,434	217,878	63,961	78,438
Autres..... "			3,444,928	7,661,663	4,581,546	10,260,033	3,317,540	7,358,975	3,116,093	6,579,422
Fil à coudre..... "			1,265,902	3,072,213	1,316,113	3,491,493	1,218,357	3,099,247	1,407,311	3,788,132
Tapisseries, toiles cirées et tapis..... "			155,656	197,888	245,691	360,675	160,738	230,078	196,649	262,320
Vêtements.....				2,019,396		2,248,356		1,209,690		1,394,413
Ficelle..... kilog.			698,919	781,219	934,648	1,210,561	722,271	1,043,158	546,933	713,268
		6,026,000		3,430,845		4,982,287		3,546,324		3,353,715
Dynamite, allumettes chimiques et autres explosifs... kilog.			319,537	334,992	333,440	332,049	432,507	453,573	435,627	468,948
Poterie, porcelaine, verre et cristaux..... "		4,040,000	15,731,745	5,010,956	17,992,399	5,913,498	14,335,053	4,767,145	14,885,465	4,648,097
Poisson—										
Morue..... "	24,125,000	7,046,000	25,932,218	7,294,944	26,324,223	7,820,412	31,022,420	8,280,665	33,471,743	7,490,835
En conserve, et extraits du			2,454,530	1,381,906	2,756,853	1,650,593	2,310,207	1,433,992	2,479,336	1,576,969
Fruits et légumes—										
Fruits, frais..... "			6,511,927	1,816,341	6,758,920	2,033,350	7,120,812	1,992,997	6,499,914	1,958,993
Légumes, frais..... "									106,042	35,852
Fruits secs..... "			1,410,730	673,134	1,583,854	807,303	1,282,382	609,319	1,235,320	611,054
Légumes secs..... "	9,003,000	2,531,000							50,542	15,247
Fruits en conserve, et extraits de..... "									203,355	95,425
Légumes en conserve, et extraits de..... "			2,617,544	1,008,964	2,863,106	1,138,906	2,518,134	950,318	2,432,475	895,300
Fourrures, préparées ou non..... "			66,376	430,153	99,912	616,311	68,375	402,143	72,706	441,532
Chapeaux.....				820,782		1,087,603		804,906		891,047
Foin..... kilog.			30,239,735	1,282,181	29,092,627	1,147,386	27,128,788	937,020	22,295,826	896,240
Peaux et peaux vert., tannées ou autrement préparées.. "			732,407	4,285,899	797,923	4,641,074	615,608	3,618,151	723,984	4,686,531
Houblon..... "			203,388	232,606	259,985	308,496	187,967	197,841	210,786	241,108
Cornes et os, objets en..... "			46,837	217,316	53,875	263,354	30,264	155,150	25,120	134,132
Instruments—										
Pour dentistes et chirurgiens....				646,854		786,051		655,410		695,865
Mathématiques, physiques, chimiques et optiques.....				394,440		626,633		644,015		564,870
Jute et chanvre—										
A l'état naturel..... kilog.			1,278,075	28,575	1,361,717	437,046	2,796,312	686,591	6,333,472	1,175,936
Ficelle..... "			14,051,108	4,806,863	17,326,876	7,096,710	12,463,174	3,801,910	10,507,871	2,967,244
Objets en.....						743,212		575,202		358,788
Cuir—										
Courroies..... kilog.			111,228	254,633	130,261	312,802	111,282	271,579	124,253	301,754
Bottes et souliers.....				497,420		540,889		477,268		438,615
Autres, ouvrés.....				610,225		849,287		588,683		624,726
Articles d'éclairage.....				545,367		731,417		812,240		591,777
Linge—										
Mdses à la pièce..... kilog.			893,624	1,933,874	975,590	2,314,563	687,330	1,518,268	846,065	1,768,905

TOTAL des quantités et valeurs des principaux articles de marchandise importés, etc.—*Suite.*

ARTICLES.	1905.		1906.		1907.		1908.		1909.	
	Quantité.	Valeur.	Quantité.	Valeur.	Quantité.	Valeur.	Quantité.	Valeur.	Quantité.	Valeur.
		Or Milreis.		Or Milreis.		Or Milreis.		Or Milreis.		Or Milreis.
Linge—*Suite.*										
Vêtements				250,329		268,829		188,791		161,925
Fil et ficelle kilog.			214,182	280,350	300,543	449,818	208,196	299,147	259,425	346,738
Autre, manufacturé				1,036,363		496,075		352,256		284,006
Liqueurs—										
Bière kilog.			832,317	342,159	380,805	185,976	333,963	166,618	508,121	260,651
Boissons—Alcooliques et fermentées "			843,659	703,938	922,896	809,316	741,627	650,870	964,741	861,770
Non spécifiées "			176,367	110,188	207,717	121,058	162,089	93,025	1,209,131	120,512
Vermouth, amers et produits similaires "			1,018,383	654,659	1,223,362	814,834	1,120,673	732,656	1,124,638	767,878
Vins—Champagne et autres vins mousseux "	60,282,000	15,325,000	146,492	324,091	112,154	261,894	103,967	244,090	135,182	3,306,705
Commun "									3,777,788	3,018,327
De luxe (Oporto et autres semblables) "			57,227,501	14,641,688	64,461,648	16,682,815	55,979,295	13,300,370	56,234,810	11,114,682
Machinerie, appareils, ustensiles et outils— "										
Machines agricoles kilog.			1,406,469	428,343	2,560,683	765,987	3,085,731	979,842	2,611,465	742,273
Câbles électriques "			*	*	2,629,479	1,897,230	1,332,056	782,578	1,728,882	862,992
Machinerie industrielle "			5,797,607	2,603,097	10,690,100	4,271,556	11,911,620	4,854,114	15,257,545	5,724,368
Locomotives "			4,660,377	2,032,890	5,971,643	2,859,024	6,649,113	3,208,103	8,106,841	3,704,709
Machines pour l'industrie et la lumière électriques "		16,280,000	2,839,801	2,560,312	4,742,388	4,387,688	4,489,991	4,006,790	5,393,864	4,326,233
Moteurs et machines fixes "			1,703,725	860,432	2,339,093	1,304,332	2,778,119	1,473,530	2,327,420	1,365,188
Machines à coudre "			1,846,731	1,655,860	3,184,135	2,893,991	1,920,900	1,859,564	2,037,032	1,713,974
Outils et ustensiles de toute sorte "			5,637,421	3,035,944	6,579,708	3,960,144	5,989,365	3,586,685	5,535,022	3,107,600
Autres				6,776,091		8,594,376		8,999,287		9,896,711
Marbre, albâtre et porphyre kilog.			4,520,403	496,242	4,038,122	272,489	3,924,322	269,714	3, 890,202	251,222
Métaux et objets en métal—										
Cuivre rouge et ses alliages—										
Non ouvrés kilog.			1,227,644	1,079,375	1,529,423	1,315,191	1,584,121	1,069,244	1,586,391	1,086,050

Ouvrés—										
Fil..... kilog.	.....	.....	1,711,619	1,109,467	911,252	1,007,029	906,035	714,989	1,072,483	805,941
Autres.....	.....	.....	.....	2,648,134	.....	3,182,864	.....	2,356,861	.....	2,458,913
Or, argent et platine—										
Non ouvrés—										
Argent en barres..... kilog.	.....	.....	20,566,575	786,444	61,515,765	2,494,283	40,651,913	1,317,467	22,563,026	674,511
Autres.....	.....	.....	.....	33,065	.....	34,722	.....	33,846	.....	26,959
Ouvrés—	.....	.....	.....	840,366	.....	920,229	.....	615,188	.....	643,459
Fer et acier—										
Non ouvré—										
Fer en barres, tiges, plaques, et feuilles..... kilog.	25,815,000	2,271,000	18,694,413	1,703,174	21,530,828	2,119,146	18,779,563	1,682,055	20,527,564	1,626,753
Fer, fonte, en saumons, puddlé et limaille.. "			9,851,886	469,707	9,472,344	327,408	7,941,881	377,424	10,091,054	421,861
Acier, barres ou tiges "			3,654,682	663,832	3,796,301	711,693	3,628,028	650,950	6,806,227	895,130
Ouvré—										
Essieux, roues et pièces pour wagons de chemin de fer et chariots..... "	8,458,000	1,422,000	8,111,819	1,109,067	7,713,145	1,848,658	9,686,292	2,219,098	7,908,384	1,623,625
Coutellerie (objets de) "	.....	1,234,000	628,109	1,306,359	877,403	1,914,633	509,531	1,215,733	511,679	1,140,901
Feuilles galvanisées et cannelées..... "	5,428,000	733,000	6,971,768	1,100,366	9,286,891	1,576,465	7,331,880	1,139,448	10,617,362	1,657,336
Quincaillerie, petite.. "	.....	.....	1,017,823	508,570	1,066,110	666,325	818,096	516,729	887,508	486,713
Formes métalliques pour constructions. "	.....	.....	**	**	**	**	19,842,587	2,930,856	20,480,770	2,588,598
Objets en fer émaillé "	.....	.....	**	**	1,052,689	644,235	947,246	588,209	901,243	498,826
Clous, vis, rivets et crampons..... "	.....	.....	**	**	**	**	2,791,098	652,813	2,880,346	641,004
Rails, joints et accessoires de ch. de fer "	.....	.....	95,244,004	6,341,100	107,091,630	8,007,843	117,869,457	8,613,812	172,709,662	12,993,864
Poteaux de télégraphe et téléphone, et autres pièces pour ponts et clôtures.. "	.....	.....	**	**	**	**	12,133,921	1,770,565	10,526,195	1,412,552
Etain en feuilles.... "	.....	.....	.....	.....	9,507,410	1,801,826	8,844,488	1,455,968	11,931,997	1,847,367
Tubes, tuyaux et coudes..... "	9,611,000	1,127,000	26,770,429	2,612,001	63,252,829	6,595,877	54,116,315	6,117,235	23,565,613	3,013,123
Fil métallique..... "	19,686,000	1,969,000	19,091,777	2,086,906	28,442,807	3,444,530	26,760,233	3,059,517	29,904,338	3,258,554
Autres.....	.....	.....	.....	11,193,551	.....	12,382,041	.....	4,298,143	.....	4,431,331
Plomb et ses alliages—										
Plomb en saumons, lingots et feuilles.. kilog.	.....	.....	3,168,349	587,531	4,068,100	716,033	4,213,798	590,356	4,301,993	573,998
Tuyaux de plomb.... "	.....	.....	144,095	32,032	431,781	182,187	195,248	55,424	172,377	37,686
Caractères d'imprim. "	.....	.....	95,046	152,849	138,817	231,471	134,121	217,123	119,167	207,305
Objets en plomb.....	.....	.....	.....	21,934	.....	30,834	.....	17,220	.....	9,671

*Compris avec "Machines pour l'industrie et la lumière électriques." ** Compris avec "Autre fer et acier."

BRÉSIL.

TOTAL des quantités et valeurs des principaux articles de marchandise importés, etc.—*Suite.*

ARTICLES.	1905.		1906.		1907.		1908.		1909.	
	Quantité.	Valeur.	Quantité.	Valeur.	Quantité.	Valeur.	Quantité.	Valeur.	Quantité.	Valeur.
Métaux et objets en métal—*Suite.*		Or Milreis.		Or Milreis.		Or Milreis.		Or Milreis.		Or Milreis.
Etain et alliages—										
Etain en barres, tiges, feuilles et plaques...kilog.			202,624	304,077	211,283	350,470	262,643	320,951	271,027	325,530
Ouvré				143,282		167,564		137,335		123,087
Zinc et alliages—										
Zinc en plaques, barres et feuilles...kilog.			560,894	195,541	646,005	201,016	659,902	177,095	729,051	196,727
Objets en				69,235		63,592		57,318		46,628
Tous autres métaux—										
Non ouvrés				176,493		225,138		219,730		209.759
Ouvrés				82,281		136,793		134,342		97,242
Lait condensé.....kilog.			2,321,526	1,036,893	2,876,601	1,310,098	2,595,496	1,372,938	3,295,303	1,749,064
Instruments de musique—										
Phonographes et accessoires.... "					73,228	165,103	119,601	256,249	145,831	287,324
Pianos.. nomb.			1,110	472,233	1,205	534,373	1,570	641,333	1,473	659,980
Autres				705,278		748,506		486,923		495,371
Huiles—										
Gazoline.....kilog.	70,016,000	5,536,000	70,826,591	5,981,190	1,109,839	237,089	1,376,177	309,606	1,798,755	316,153
Kérosine ou pétrole raffiné "					75,779,373	6,377,244	76,243,917	6,573,499	80,355,476	6,755,584
Huile de lin "					2,825,155	792,167	3,066,555	819,307	3,084,356	846,958
" à lubrifier "			6,451,219	987,927	8,580,805	1,355,391	8,568,688	1,363,479	9,677,449	1,499,699
" d'olive "	2,729,000	1,649,000	2,399,192	1,554,343	3,399,245	2,450,398	2,754,503	1,894,924	2,971,960	2,252,487
Huiles végétales industrielles.....kilog.			3,307,632	842,542	4,153,218	1,356,444	3,116,722	925,961	2,278,944	686,797
Peintures et couleurs—										
Aniline ou couleurs en provenant.....kilog.			298,404	699,477	334,342	767,013	253,867	672,423	269,540	739,636
Peintures sèches "			1,953,499	427,149	1,866,909	410,371	1,452,091	398,411	1,632,214	506,016
Peintures préparées "			1,099,095	568,299	1,429,811	623,097	1,486,631	595,074	1,811,457	747,352
Rouge de plomb ou minium "			533,413	107,921	625,835	140,727	459,125	90,668	576,453	107,543

Bleu d'outre-mer et indigo ..... kilog.	... .	.....	158,957	66,011	196,539	89,513	203,585	87,979	228,655	120,683
Blanc de plomb et blanc de zinc ..... "	... .	.....	1,955,858	506,990	2,108,676	549,604	2,114,970	503,704	2,304,479	529,033
Papier—										
Livres imprimés, journaux périodiques, musique, cartes géographiques ou articles similaires..... "			651,878	1,029,824	775,924	1,154,674	822,166	1,437,896	721,654	1,205,777
Imprimés, cartes-postales, calendriers, etc ... "	23,806,000	4,663,000	1,636,724	604,308	369,579	766,931	452,584	1,053,476	367,381	621,384
Papier à imprimer..... "			11,592,235	1,788,187	14,578,768	2,248,353	14,989,340	2,303,123	16,406,122	2,451,325
" écrire ..... "			1,405,785	642,797	1,751,084	802,913	1,453,480	658,613	1,263,860	583,848
Autre			.....	2,258,900	.....	2,673,024	.....	2,664,469	.....	2,195,760
Parfumerie ..... kilog.	....	.....	329,200	1,710,840	370,956	1,940,927	282,291	1,402,744	395,154	1,816,311
Appareils photographiques et accessoires ..... "	.....	.....	108,737	196,323	135,520	261,641	157,639	294,359	130,815	266,141
Pipes, porte-cigare ou cigarette, et tous articles de fumeurs..... ..... "	.....	.....	324,917	619,270	388,675	852,783	390,382	730,362	393,964	824,843
Provisions—										
Beurre..... "	2,979,000	3,262,000	2,424,185	2,629,532	2,472,590	2,913,948	1,870,003	2,238,786	2,243,037	2,753,281
Fromage ..... "	....	.....	1,716,745	1,415,423	1,647,489	1,413,607	1,567,217	1,387,606	1,470,205	1,341,636
Œufs ..... "	.....	.....	13,432	5,137	14,646	4,999	6,025	3,375	4,795	2,789
Saindoux .... "	720,000	332,000	2,567,386	1,338,929	4,586,221	2,597,692	1,837,656	934,323	591,729	361,696
Viandes—										
Bacon ..... "	.....	.....	685,078	373,518	755,008	433,185	751,965	414,513	711,119	451,602
Bœuf, desséché. ..... "	.....	.....	33,500,967	9,813,246	34,672,058	9,697,437	32,977,751	8,718,532	35,107,767	9,430,036
Jambon .. .. "	.....	.....	471,291	491,105	470,843	493,159	448,391	467,475	492,944	493,773
Viandes en conserves et extraits de..... "	.....	.....	380,358	428,746	385,526	474,459	336,529	390,982	334,006	378,417
Résine..... "	.....	.....	9,801,562	994,472	12,169,683	1,401,551	15,482,927	1,405,058	15,385,940	1,383,500
Caoutchouc, objets en.... "	.....	.....	313,839	1,071,969	269,407	936,011	247,319	790,386	289,743	978,533
Salpêtre ..... "	.....	.....	.....	.....	1,313,386	328,745	1,025,842	252,496	1,389,605	313,666
Sel de table .... "	.....	....	32,147,163	557,406	47,755,150	948,571	39,815,528	813,711	42,839,371	841,219
Soie—										
Mdses à la pièce..... "	.....	.....	63,791	784,631	58,528	933,895	48,828	733,155	26,084	424,771
Rubans	.....	.....	.....	528,975	.....	761,103	.....	698,085	.....	550,069
Fil..... kilog.	.....	.....	18,583	308,088	22,768	380,603	23,607	388,618	25,009	380,638
Autre, ouvrée	.....	.....	.....	797,840	.....	920,000	.....	734,441	.....	622,519
Savon, non parfumé .... . kilog.	.....	.....	1,928,644	346,949	2,090,763	428,340	1,192,157	273,520	2,113,540	426,222
Soude, cendre ou potasse.. "	.....	.....	3,072,857	209,298	3,529,975	250,991	3,268,701	220,269	3,982,293	274,986
Epices ..... "	.....	.....	1,245,334	615,246	1,511,227	763.065	1,157,730	471,978	1,309,697	560,315
Amidon..... "	.....	.....	1,209,226	271,377	1,124,328	267,462	933,884	223,310	1,082,327	269,360
Papeterie pour bureaux et écoles	.....	.....	.....	524,471	.....	625,764	.....	614,076	.....	587,522
Navires à vapeur, à voile, et tous autres vaisseaux.....	.....	.....	.....	1,009,484	.....	1,842,015	....	5,279,360	.....	6,457,577

BRÉSIL.

TOTAL des quantités et valeurs des principaux articles de marchandises importés, etc.—*Fin.*

ARTICLES.	1905.		1906.		1907.		1908.		1909.	
	Quantité.	Valeur.	Quantité.	Valeur.	Quantité.	Valeur.	Quantité.	Valeur.	Quantité.	Valeur.
Paille, millet à balais, fibre de coco et autres mat. fibr. similaires—		Or. Milreis.		Or. Milreis.		Or. Milreis.		Or. Milreis.		Or. Milreis.
Non ouvrés				336,090		317,938		218,851		305,326
Ouvrés				398,784		377,244		361,654		673,443
Suif et graisse kilog.			2,219,502	646,728	1,677,091	553,472	1,548,376	449,820	1,091,611	340,681
Thé "			240,812	305,520	271,450	356,031	235,223	318,572	281,180	367,748
Tabac—										
Non ouvré "			157,488	261,849	169,900	326,049	146,701	295,652	184,767	346,259
Ouvré "			4,709	77,789	5,274	72,329	4,952	72,329	3,300	41,428
Jouets				688,889		853,410		502,965		512,145
Ombrelles et parapluies				496,772		640,044		482,329		253,919
Vernis de toute sorte kilog.					118,289	119,967	129,139	157,430	150,600	166,535
Légumes—										
Ail et oignons "			4,888,048	704,648	3,711,180	576,532	3,936,658	537,052	3,406,322	514,120
Pommes de terre "	21,292,000	1,583,000	22,520,527	1,704,749	18,354,342	1,522,912	21,269,608	1,573,971	19,299,619	1,467,000
Bois—										
Non ouvrés—										
Troncs de pin, planches, madriers, etc				2,947,329		4,213,299		2,813,815		2,867,495
Douves et cercles. kilog.			1,762,030	219,454	811,904	103,733	624,249	93,416	1,378,750	176,080
Autres				525,516		319,170		438,834		610,825
Ouvré				1,423,149		2,115,702		2,147,000		1,715,073
Laine—										
Mdses à la pièce kilog.		4,273,000	987,242	4,322,705	1,228,305	5,335,656	874,943	4,147,948	792,361	3,687,652
Vêtements				337,383		356,766		269,761		179,527
Ficelle kilog.			404,905	963,177	640,266	1,721,078	508,626	1,305,410	463,890	1,267,649
Autre, ouvrée		809,000		805,919		750,650		882,752		671,351
Tous autres articles				8,559,983		9,889,685		7,472,305		7,819,666
Total, importations (mdses)		265,156,000		295,147,033		360,245,363		315,479,204		330,127,589

BRÉSIL.

TOTAL des quantités et valeurs des principaux articles de marchandises exportés durant les années terminées le 31 décembre, de 1905 à 1909, inclusivement.

NOTE :—Milreis=54·6 centins. Kilog=2·204 liv. Hectol=21·99 galls.

ARTICLES.	1905.		1906.		1907.		1908.		1909.	
	Quantité.	Valeur.	Quantité.	Valeur.	Quantité.	Valeur.	Quantité.	Valeur.	Quantité.	Valeur.
		Milreis.		Milreis.		Milreis.		Milreis.		Milreis.
Bananes ..... régimes.	1,434,611	475,000	1,852,012	600,000	1,878,904	565,229	2,404,372	731,881	2,094,250	667,637
Son ..... tonnes.	26,432	1,490,000	24,858	1,129,000	31,631	1,354,082	36,228	1,823,533	38,157	2,221,238
Noix du Brésil ..... hectols.	198,226	2,064,000	96,770	1,190,000	180,345	2,232,338	169,226	2,044,528	283,606	2,737,197
Cire Carnauba ..... kilog.	1,897,000	1,847,000	2,559,000	3,733,000	2,778,801	3,720,898	2,592,027	2,153,268	3,041,683	2,257,023
Fèves de ricin ..... "	2,648,000	214,000	3,126,000	333,000	1,221,308	145,731	150,101	13,907	3,898,829	343,006
Cacao ..... "	21,090,000	9,240,000	25,135,000	12,324,000	24,397,249	17,891,519	32,955,920	17,577,386	33,817,739	14,212,958
Café, à l'état naturel ..... sacs.	10,820,661	190,405,000	13,965,800	245,475,000	15,680,172	253,858,343	12,658,457	204,793,165	16,880,696	297,557,070
Coton " ..... kilog.	24,082,000	10,291,000	31,668,000	14,726,000	28,036,281	15,417,841	3,564,715	1,832,514	9,968,114	5,260,551
Graine de coton ..... 1,000 kilog.	37,494	964,000	30,904	1,085,000	30,359	1,225,393	27,009	1,075,523	33,615	1,305,231
Diamants	.....	255,000	.....	622,000	.....	203,383	.....	178,015	.....	108,024
Or en barres ..... kilog.	3,879	3,734,000	4,548	4,379,000	3,780	3,639,982	4,165	4,011,849	4,323	4,135,190
Poil (animal) et scies ..... "	446,000	308,000	535,000	404,000	455,453	360,110	460,945	342,118	768,749	574,969
Herba Matté (thé du Paraguay). kil.	41,120,000	11,088,000	57,796,000	16,503,000	52,052,747	14,310,354	55,314,625	14,669,690	58,017,850	14,735,893
Peaux :—Sèches ..... 1,000 kilog.	7,860	5,330,000	9,828	7,676,000	6,951	5,001,170	7,096	4,290,581	10,391	6,659,226
Salées ..... " "	19,112	7,010,000	22,937	9,691,000	24,562	10,304,316	23,314	7,405,868	25,385	9,507,999
Farine de Mandioca ou Cassava. kil.	5,276,000	692,000	6,664,000	790,000	4,596,509	432,814	5,457,949	355,009	5,160,805	332,932
Manganèse ..... 1,000 kilog.	224,377	2,958,000	121,331	1,594,000	236,778	4,472,330	166,122	2,190,382	240,774	3,175,706
Extraits de viande ..... "	86,000	82,000	85,000	111,000	25,406	40,652	51,628	90,272	46,140	78,118
Sable de Monazite ..... "	4,437,000	889,000	4,352,000	881,000	4,437,877	891,541	4,965,895	1,019,963	6,461,857	1,301,055
Piassava ..... "	1,288,000	337,000	1,374,000	347,000	1,342,224	333,544	1,309,935	361,959	1,409,517	362,503
Bois de rose ..... "	1,692,000	188,000	1,637,000	103,000	3,010,185	306,609	4,152,918	417,244	2,340,489	204,393
Caoutchouc ..... "	35,393,000	128,140,000	34,960,000	124,941,000	36,489,772	121,690,763	38,206,461	104,752,333	39,026,738	168,231,660
Peaux :—Chèvre ..... "	1,525,000	3,475,000	1,743,000	4,045,000	2,267,151	5,151,164	2,578,952	5,076,887	2,906,256	7,321,985
Autres ..... "	530,000	643,000	537,000	595,000	624,237	692,845	983,934	1,181,967	990,943	1,320,951
Sucre ..... 1,000 "	37,747	3,608,000	84,948	5,389,000	12,858	1,206,220	31,577	2,716,418	68,483	5,968,214
Tabac :—En feuilles ..... "	19,616,000	7,022,000	22,947,000	8,079,000	29,146,441	11,209,387	14,573,630	7,155,566	29,327,078	11,584.501
En tresses ..... "	771,000	305,000	680,000	199,000	535,071	186,969	685,177	313,352	446,449	213,045
Huile de baleine ..... "	1,197,000	77,000	1,264,000	65,000	1,089,260	103,770	1,258,176	131,079	703,202	75,734
Laine ..... "	253,000	142,000	513,000	354,000	332,199	213,884	484,390	246,193	1,201,731	604,318
Tous autres articles	.....	3,555,000	.....	4,277,000	.....	4,409,245	.....	3,538,921	.....	3,381,132
Total, exportations (mdses).	.....	396,828,000	.....	471,640,000	.....	481,572,426	.....	392,491,371	.....	566,439,459

10f—5½

PROTECTORAT DE L'AFRIQUE ORIENTALE.

VALEUR des importations et exportations totales de et à chacun des principaux pays durant les années terminées le 31 mars, de 1907 à 1911 inclusivement.

IMPORTATIONS.					PAYS.	EXPORTATIONS.				
1906-7.	1907-8.	1908-9.	1909-10.	1910-11.		1906-7.	1907-8.	1908-9.	1909-10.	1910-11.
					Empire britannique.					
$	$	$	$	$		$	$	$	$	$
1,457,956	1,604,875	1,457,557	1,311,888	1,749,839	Royaume-Uni	284,000	511,886	470,534	930,730	1,725,355
.....	.....	.....	.....	.....	Aden	.....	.....	.....	.....	.....
2,078	10,409	224	3,597	10,989	Australie	.....	.....	.....	.....	.....
848,186	892,722	943,573	873,488	1,033,675	Inde anglaise	69,301	93,980	93,580	124,280	121,015
29,141	19,165	16,853	13,034	28,212	Ceylan	.....	.....	.....	.....	.....
3,124	14,795	7,971	14,084	30,387	Ile Maurice	.....	.....	.....	584	1,066
17,739	28,343	43,712	79,866	70,315	Colonies d'Afrique-Sud (anglaises)	13,189	628	2,594	2,292	3,168
10,050	28,937	12,736	10,088	17,778	Protectorat d'Uganda	.....	.....	.....	.....	12,814
5,691	7,173	12,453	14,123	26,654	Zanzibar	139,970	195,532	177,313	262,148	280,315
.....	3,744	8,300	.....	.....	Autres possessions britanniques	.....	.....	.....	.....	87
2,373,965	2,610,163	2,503,379	2,320,168	2,967,849	Totaux, Empire britannique	506,460	802,026	744,021	1,320,034	2,143,820
					Pays étrangers.					
111,441	108,302	93,945	138,514	133,668	Autriche-Hongrie	71,739	62,843	10,546	23,491	55,704
12,064	16,148	12,984	10,916	27,594	Belgique	27,925	145,864	167,174	12,668	30,529
62,493	91,385	75,983	78,883	88,418	France	272,188	300,833	323,945	401,062	548,269
265,516	310,050	294,443	386,457	511,749	Allemagne	283,936	401,829	227,813	366,694	901,413
52,677	39,274	51,041	83,117	83,020	Afrique orientale allemande	14,507	13,995	14,512	22,056	31,122
190,700	239,162	233,493	199,475	327,590	Hollande	16,741	43,805	24,031	29,687	53,694
28,504	45,936	24,265	23,379	52,809	Italie	33,561	20,707	19,048	13,140	21,696
76,017	26,178	21,130	25,813	69,228	Norvège et Suède	.....	.....	.....	.....	.....
76,811	107,324	107,543	93,085	157,062	Autres ports asiatiques et africains	124,411	103,348	84,290	101,592	182,028
55,363	66,006	49,475	55,864	55,854	Autres pays européens	19,082	24,489	48,597	31,618	73,453
25,555	22,012	55,626	8,098	6,994	Russie	570	.....	.....	2,628	.....
47,951	56,667	44,228	19,588	45,742	Suisse	.....	.....	.....	.....	.....
288,692	153,348	311,967	329,502	340,774	Etats-Unis	669,056	487,849	331,327	546,940	644,439
1,293,784	1281,792	1,376,123	1,452,691	1,900,502	Totaux, pays étrangers	1,533,716	1,605,562	1,251,283	1,551,576	2,542,347
2,373,965	2,610,163	2,503,379	2,320,168	2,967,849	Totaux, Empire britannique	506,460	802,026	744,021	1,320,034	2,143,820
3,667,749	3,891,955	3,879,502	3,772,859	4,868,351	Grands totaux	2,040,176	2,407,588	1,995,304	2,871,610	4,686,167

PROTECTORAT DE L'AFRIQUE ORIENTALE.

TOTAL des quantités et valeurs des principaux articles de marchandises importés durant les années terminées le 31 mars, de 1907 à 1911, inclusivement.

ARTICLES.	1906–7.		1907–8.		1908–9.		1909–10.		1910–11.	
	Quantité.	Valeur.	Quantité.	Valeur.	Quantité.	Valeur.	Quantité.	Valeur.	Quantité.	Valeur.
		$		$		$		$		$
Ale et bière ..... galls.	27,093	19,287	19,834	14,065	26,615	20,143	25,936	19,691	28,139	20,177
Animaux :—Bestiaux ..... nomb.	220	5,499	158	8,292	336	9,178	52	930	351	14,546
Chevaux ..... "	165	17,773	146	16,440	259	26,538	59	5,826	182	29,059
Moutons ..... "	87	414	954	13,344	61	925	5,404	65,048	1,306	22,908
Autres	.....	19,345	.....	6,477	.....	15,349	.....	7,417	.....	6,799
Appareils et articles de mercerie	.....	105,407	.....	160,668	.....	99,070	.....	132,622	.....	121,983
Sacs ..... nomb.	283,815	30,105	200,550	24,727	302,515	30,738	384,456	33,215	703,044	66,629
Perles ..... liv.	392,035	41,449	372,268	46,997	.....	10,103	165,279	22,104	218,628	45,129
Livres, cartes géogr. et matières imprimées	.....	17,500	.....	21,116	.....	19,753	.....	15,101	.....	21,043
Bottes et souliers ..... paires.	29,122	31,458	22,927	28,781	29,997	42,321	21,246	26,995	28,475	35,098
Matériaux de construction	.....	151,202	.....	120,508	.....	128,402	.....	80,553	.....	135,804
Houille et combustible breveté ..... tonnes.	1,347	16,162	3,917	38,266	41	316	63	414	1,576	18,922
Cotonnades ..... vgs.	14,528,947	1,110,953	10,737,708	958,947	.....	1,010,052	14,602,905	1,020,705	16,011,752	1,270,886
Drogues, médicaments et produits chimiques	.....	37,863	.....	44,194	.....	43,693	.....	46,014	.....	39,551
Poterie et verrerie	.....	46,686	.....	42,977	.....	36,037	.....	47,660	.....	36,466
Armes et munitions	.....	54,249	.....	62,717	.....	70,367	.....	70,284	.....	93,041
Meubles	.....	46,920	.....	79,234	.....	64,434	.....	60,279	.....	22,387
Grain :—Farine ..... qtx.	32,315	85,011	39,618	113,568	38,385	126,304	26,858	72,674	36,947	96,900
Riz ..... "	88,384	220,874	110,224	282,077	132,229	311,048	125,848	263,570	125,906	255,339
Autre	.....	22,635	.....	38,344	.....	46,750	.....	28,172	.....	40,277
Métaux :—										
Instruments aratoires	.....	92,973	.....	76,304	.....	122,498	.....	133,892	.....	142,423
Cuivre et articles en cuivre	.....	48,039	.....	89,995	.....	41,099	.....	53,743	.....	128,008
Articles en fer et en acier	.....	162,576	.....	164,819	.....	113,257	.....	119,044	.....	135,989
Machinerie	.....	75,511	.....	143,002	.....	89,610	.....	100,297	.....	120,888
Huile :—Kérosine ..... galls.	354,027	41,834	489,239	59,826	.....	68,659	508,346	64,892	522,896	70,120
Provisions, toutes sortes	.....	278,675	.....	318,538	.....	354,950	.....	309,496	.....	376,441
Graines et plantes pour la culture	.....	6,327	.....	13,159	.....	16,420	.....	16,070	.....	11,261
Soieries ..... vgs.	16,496	6,044	23,218	10,122	25,855	8,910	24,285	9,378	52,109	16,308
Spiritueux et liqueurs ..... galls.	27,248	87,975	52,413	116,478	50,885	121,292	36,747	89,741	31,737	80,300
Sucre ..... qtx.	25,967	84,709	37,621	124,255	47,126	167,749	32,444	120,319	42,289	162,216
Tabac ..... liv.	271,042	74,085	294,253	91,561	336,310	85,989	370,404	102,331	382,462	110,459
Thé ..... "	155,739	31,609	107,199	23,395	157,355	35,283	142,294	29,550	169,709	38,422
Vins ..... galls.	16,413	35,599	17,289	36,090	21,635	47,372	16,911	32,101	20,695	50,857
Bois ..... ton'x.	5,100	110,327	1,968	44,335	2,680	52,526	1,663	31,765	3,195	59,729
Lainages ..... vgs.	60,879	29,721	77,675	34,076	39,594	20,561	45,306	22,669	46,556	23,234
Tous autres articles	.....	420,953	.....	424,261	.....	421,806	.....	518,297	.....	948,752
Total, importations	.....	3,667,749	.....	3,891,955	.....	3,879,502	.....	3,772,859	.....	4,868,351

PROTECTORAT DE L'AFRIQUE ORIENTALE.

TOTAL des quantités et valeurs des principaux articles de marchandises exportés durant les années terminées le 31 mars, de 1907 à 1911, inclusivement.

ARTICLES.	1906–7.		1907–8.		1908–9.		1909–10.		1910–11	
	Quantité.	Valeur.	Quantité.	Valeur.	Quantité.	Valeur.	Quantité.	Valeur.	Quantité.	Valeur.
		$		$		$		$		$
Animaux.....nomb.	1,854	16,887	4,015	17,719	3,362	22,679	5,027	28,061	7,726	28,815
Borities (chevrons) ..... "	524,691	30,499	400,992	19,403	427,619	23,938	402,487	20,201	231,777	12,376
Chillies..... qtx.	34,251	77,623	4,863	6,054	2,219	3,149	8,209	28,864	17,668	101,421
Copra..... "	37,068	117,511	32,099	109,763	27,653	72,946	22,209	78,616	36,879	148,959
Coton ..... "	4,119	36,052	13,215	131,385	17,703	203,801	24,168	406,366	45,441	1,063,580
Grain..... "	193,954	299,752	147,406	240,321	136,248	243,153	98,028	291,912	210,384	305,189
Peaux et peaux vertes ..... "	49,779	687,217	55,860	742,780	36,252	421,268	83,783	900,416	.....	1,144,884
Cornes et dents..... "	404	11,777	462	9,685	811	21,851	814	39,468		
Ivoire..... "	1,448	331,989	1,528	376,276	1,944	432,597	2,029	473,089	2,133	496,896
Ecorce mangrove ..... ton'x.	5,711	22,235	4,804	18,707	5,515	21,471	3,771	14,683	6,442	29,487
Pommes de terre..... qtx.	19,346	24,479	11,115	16,819	8,766	14,950	15,364	20,406	15,762	19,238
Caoutchouc..... "	3,722	271,239	3,257	234,773	1,964	110,210	4,172	306,502	5,162	475,488
Cire ..... "	3,783	39,201	9,213	251,232	5,310	144,325	2,302	63,057	3,900	108,673
Tous autres articles.....	.....	23,715	.....	232,671	.....	258,966	.....	199,969	.....	751,161
Total, exportations.....	.....	2,040,176	.....	2,407,588	.....	1,995,304	.....	2,871,610	.....	4,686,167

GUYANE ANGLAISE.

VALEUR totale des importations et exportations de et à chacun des principaux pays pendant les exercices terminés le 31 mars, de 1907 à 1911, inclusivement. *(Y compris monnaies et lingots.)*

IMPORTATIONS.					PAYS.	EXPORTATIONS.				
1906-7.	1907-8.	1908-9.	1909-10.	1910-11.		1906-7.	1907-8.	1908-9.	1909-10.	1910-11.
$	$	$	$	$	*Empire britannique.*	$	$	$	$	$
4,424,086	4,442,202	4,691,445	3,987,940	4,001,095	Royaume-Uni	3,850,386	2,953,523	4,351,671	4,287,593	3,495,336
273	1,254	1,361	5,789	3,448	Bermudes	5,467	4,890	6,089	10,682	6,084
138,765	103,245	130,195	326,157	332,623	Indes orientales anglaises	166	.....	.....	.....	.....
132,912	163,030	201,708	111,031	81,474	Antilles anglaises	192,376	273,511	354,293	409,094	352,816
547,232	655,080	605,413	663,580	689,178	Canada	2,278,860	4,154,214	3,671,503	3,155,426	2,766,117
.....	.....	.....	999	267	Terre-Neuve	7,033	10,493	11,680	22,150	2,300
.....	49	.....	.....	5,208	Possessions anglaises, autres	10	5	.....	.....	.....
5,243,268	5,364,860	5,630,122	5,095,496	5,113,293	Totaux, Empire britannique	6,334,298	7,402,636	8,395,236	7,884,945	6,622,653
					Pays étrangers.					
.....	.....	.....	964	6,570	République Argentine	8,015	15,851	6,971	.....	.....
.....	3,558	14,194	29,662	19,203	Danemark	.....	1,117	1,460	2,066	298
.....	137	501	395	453	Antilles danoises	2,668	5,957	6,646	7,379	6,740
7,521	11,132	9,674	7,278	6,323	Guyane hollandaise	111,722	123,633	138,747	164,043	166,390
540	.....	.....	3,865	4,521	Antilles hollandaises	9,071	9,773	12,370	7,350	10,800
54,414	39,491	74,457	150,384	130,683	France	5,315	2,905	5,350	6,043	2,817
3,531	8,955	8,152	5,385	10,458	Guyane française	38,591	42,413	36,296	39,760	62,028
.....	232	.....	41	24	" hollandaise	2,911	7,066	11,376	3,451	245
10,868	12	22	111,020	98,606	Allemagne	8,107	30,312	55,237	48,396	113,065
129,266	195,933	240,303	183,684	239,777	Hollande (Pays-Bas)	15,230	45,747	52,635	67,222	27,260
36,146	21,788	39,724	75,721	60,323	Possessions portugaises	13,436	886	.....	29,441	.....
2,300,530	2,439,371	2,515,371	2,310,020	2,050,425	Etats-Unis	1,991,220	183,429	1,077,707	945,382	1,232,906
52,466	53,070	2,020	5,438	2,281	Vénézuéla	3,042	2,105	345	455	.....
2,266	11,475	1,279	227,594	185,548	Autres pays étrangers	28,245	17,871	8,544	13,238	21,358
2,597,548	2,785,154	2,905,697	3,111,451	2,815,195	Totaux, pays étrangers	2,237,573	489,065	1,413,684	1,334,226	1,643,907
5,243,268	5,364,860	5,630,122	5,095,496	5,113,293	Totaux, Empire britannique	6,334,298	7,402,636	8,395,236	7,884,945	6,622,653
7,840,816	8,150,014	8,535,819	8,206,947	7,928,488	Totaux	8,571,871	7,891,701	9,808,920	9,219,171	8,266,560
275,046	323,707	291,127	310,449	470,391	Commerce de transit	275,046	323,707	291,127	310,449	470,391
8,115,862	8,473,721	8,826,946	8,517,396	8,398,879	Grands totaux	8,846,917	8,215 408	10,100,047	9,529,620	8,736,951

GUYANE ANGLAISE.

TOTAL des quantités et valeurs des principaux articles de marchandises importés durant les exercices terminés le 31 mars 1907 à 1911, inclusivement.

ARTICLES.		1906-7.		1907-8.		1908-9.		1909-10.		1910-11.	
		Quantité.	Valeur.	Quantité.	Valeur.	Quantité.	Valeur.	Quantité.	Valeur.	Quantité.	Valeur.
			$		$		$		$		$
Instruments agricoles			26,990		22,803		22,958		33,850		26,543
Animaux vivants :—											
Bestiaux, pour l'élevage seulement	nomb.	46	2,450	6	758	47	5,567	40	5,029	6	2,821
Chevaux	"	9	2,250	23	7,562	20	5,763	15	4,445	26	9,516
Mulets	"	301	62,406	230	46,486	206	46,625	241	56,796	96	22,947
Moutons	"	486	5,549	484	5,777	456	4,910	326	3,940	274	3,538
Sacs et poches, non compris les sacs de papier	"	1,732,020	233,119	1,707,670	216,819	1,254,600	131,408	1,420,225	137,136	1,247,990	132,951
Bleu	liv.	93,668	3,682	77,000	3,080	82,052	3,358	111,012	4,594	74,620	3,095
Livres, périodiques et imprimés			23,248		20,752		20,986		20,981		31,451
Bottes et souliers			122,635		121,164		91,970		110,205		92,663
Céréales :—											
Arrowroot	liv.	33,528	1,632	216,672	9,016	191,786	7,745	214,351	8,072	105,637	3,023
Orge	"	465,120	11,012	335,632	8,783	418,048	11,286	450,976	11,780	457,012	11,624
Biscuits, sucrés ou de fantaisie	"	53,051	8,723	66,331	11,328	64,113	10,627	75,221	13,103	74,237	13,953
Son et recoupe	"	163,113	2,312	164,282	2,744	215,684	3,904	224,952	3,805	137,664	2,223
Pain et biscuits	"	312,196	14,169	350,432	18,744	279,330	17,034	499,388	30,215	221,988	15,732
Farine de maïs	"	513,148	7,488	759,800	13,628	408,936	8,089	502,100	9,603	550,156	9,021
Farine de blé d'Inde	"	1,062,175	17,084	1,160,856	22,656	1,132,264	24,520	1,008,500	21,041	1,235,620	22,965
Grain, non spécifié, y compris cytise, fèves, pois et plantes légumineuses	"	6,280,954	165,972	5,388,943	148,537	5,189,596	150,998	5,422,016	145,668	6,285,748	159,518
Avoine	"	5,137,780	90,601	5,458,845	128,229	4,342,356	92,934	5,820,440	123,797	4,740,412	91,951
Farine d'avoine	"	90,123	4,271	128,436	6,941	81,856	5,010	131,092	6,681	127,008	5,912
Riz	"	6,162,476	131,563	2,126,557	51,994	1,129,576	31,294	792,465	22,520	197,528	4,807
Sagou	"	122,914	6,328	123,649	6,849	109,053	4,257	97,707	3,469	68,087	2,961
Tapioca	"	46,654	2,724	61,649	3,888	48,085	2,151	71,953	2,861	83,994	3,887
Farine de blé	barils.	177,341	731,842	195,444	931,577	188,890	966,482	159,251	936,250	184,086	889,527
Briques	M.	590,400	19,736	567,785	17,408	962,635	31,441	733,250	25,462	514,975	17,000
Brosserie			4,019		2,840		3,016		2,832		2,739
Cuves et seaux	douz.	3,565	7,534	2,594	5,496	3,374	6,302	4,051	7,117	2,939	5,433
Matériaux de construction			8,466		10,238		11,924		9,274		7,803
Meubles et ébénisterie			17,908		22,854		19,927		31,295		13,315
Chandelles	liv.	39,031	4,721	43,444	5,566	52,316	6,400	52,230	6,022	43,192	3,590

Chanvre Indien, ses extraits et préparations										
Bhang, Ganga	liv.	5,029	11,248	5,082	12,751	5,088	17,829	5,537	15,057	5,290	14,015
Tapis, nattes, paillassons			5,902		6,710		5,257		5,572		6,913
Voitures :—											
Bicycles et tricycles			9,810		12,197		13,381		15,656		12,799
Accessoires de bicycles			5,032		9,690		5,701		6,782		10,719
Automobiles	nomb.	2	3,240	2	2,952	7	8,938	9	24,453	11	9,618
" accessoires d'									5,959		7,230
Véhicules	nomb.	33	6,447	46	5,907	24	5,580	31	4,650		4,049
Ciment	barils.	8,740	16,985	11,785	23,164	13,885	26,603	13,260	21,578	10,242	19,885
Chocolat et cacao, préparés	liv.	12,178	6,572	13,901	7,110	18,745	9,255	12,540	6,776	9,622	5,135
Vêtements, (faits)			37,646		19,170		54,879		89,947		67,943
Charbon, charbon chimique, coke, libre	ton.	36,812	163,741	30,884	147,726	33,523	154,246	36,956	172,043	34,906	175,305
Café, naturel, et toutes imitations du, et substituts de la chicorée	liv.	193,855	16,492	202,458	14,952	156,903	11,623	171,220	15,463	98,007	10,928
Confiserie, y compris confitures, gelées et conserves sucrées	"	96,696	15,704	104,473	18,179	103,022	16,081	113,615	20,216	105,622	28,039
Cordage, y compris filasse	quint.	2,466	29,580	2,757	33,473	2,444	24,546	2,872	26,367	2,840	26,059
Bouchons, coupés	liv.	17,817	4,425	12,851	3,091	23,170	5,588	20,035	5,175	14,106	3,310
Balais de maïs	douz.	1,987	4,158	1,729	3,698	2,344	4,906	979	2,593	1,980	4,968
Grains moulus et concassés	liv.	3,269	88	7,872	139	2,156	56	36,424	618	85,196	1,310
Drogues, produits chimiques, etc			63,540		62,903		63,312		66,509		74,011
Poterie			14,653		20,615		20,461		30,723		19,422
Fourniture de planteurs			57,117		52,527		29,189		25,789		34,430
Explosifs			3,699		10,433		9,852		11,888		4,980
Poisson—frais			296		266		460		1,085		419
sec	quint.	46,582	254,438	40,399	232,396	48,736	228,763	47,670	212,347	40,723	235,035
saumuré—maquereau	barils.	1,506	17,027	1,095	14,327	2,170	19,920	1,904	19,106	1,021	12,761
saumon	"	431	4,089	265	2,967	29	397	135	1,673	35	548
non spécifié	"	3,383	19,345	3,767	17,902	2,558	11,753	2,393	10,316	2,855	12,662
conservé en boîtes, jarres et bouteilles	liv.	330,615	42,120	389,025	50,939	418,971	56,522	470,161	61,153	369,776	48,459
fumé	"	84,074	5,025	85,322	5,309	81,024	4,823	63,322	4,318	40,526	3,492
Instruments de pêche			3,776		3,813		1,913		4,221		3,928
Fruits—Raisins de Corinthe	liv.	64,518	3,654	59,008	3,687	75,096	4,022	85,034	4,303	70,091	4,236
Secs, en boîtes ou en conserve	"	89,623	9,088	94,715	10,941	78,180	8,403	93,148	9,698	94,351	9,981
Noix utilisées comme fruits	"	500,003	20,134	250,690	14,174	478,356	22,188	659,122	29,635	564,412	27,005
Raisins	"	35,002	3,535	27,862	2,650	34,196	2,793	36,529	2,755	35,576	4,807
Fruits et légumes, frais			7,405		8,353		9,225		9,775		10,174
Meubles et ornements pour temple chrétiens			1,696		1,782		3,670		1,655		2,144
Gingembre, naturel	liv.	43,736	3,600	51,038	4,726	53,995	4,960	48,760	5,063	55,550	6,942
Verre, objets en			26,657		27,634		35,223		36,817		27,194
Marchandises pour le gouvernement			44,561		43,264		69,973		64,826		214,874
Epiceries			9,007		9,601		10,378		11,550		11,173
Merceries et modes			220,754		252,680		260,227		272,470		274,141
Quincaillerie et coutellerie			111,559		111,640		99,477		132,650		122,803
Chapeaux et casquettes			65,698		68,201		68,385		71,243		66,194
Foin et paille hachée	100 liv.	524,605	5,294	600,574	8,128	473,870	4,889	606,860	6,119	267,620	2,898
Glace	ton.	1,255	8,664	2,812	9,893	6,504	21,986		15,881	786	2,091
Caoutchouc et gutta-percha, marchandises en			13,505		16,843		18,244		22,162		16,256

GUYANE ANGLAISE.

TOTAL des quantités et valeurs des principaux articles de marchandises importés durant les exercices terminés le 31 mars, de 1907 à 1911, inclusivement—*Suite.*

ARTICLES.	1906–7.		1907–8.		1908–9.		1909–10.		1910–11.	
	Quantité.	Valeur.	Quantité.	Valeur.	Quantité.	Valeur.	Quantité.	Valeur.	Quantité.	Valeur.
		$		$		$		$		$
Fer et acier :—										
Boulons et écrous ..... quint.	1,447	6,822	1,646	7,381	1,544	6,473	1,832	7,244	1,299	4,967
Chaînes (noires ou galvanisées) ..... "	1,245	7,372	623	3,175	463	2,321	855	3,716	993	4,655
Canons, ne chargeant pas par la culasse.. .. ..nomb.	604	2,467	966	4,511	639	3,049	899	4,044	524	2,543
Cercles ..... quint.	6,425	14,400	4,778	12,681	5,336	11,914	5,463	11,543	4,691	10,262
Fer et acier, noirs, en lames, tiges, feuilles ou plaques, autres que les plaques à chaudières. "	6,295	12,636	7,697	17,493	7,135	15,817	6,197	11,259	5,360	10,443
Fer et acier, galvanisés, en barres, tiges, feuilles ou cannelés .... "	9,386	38,735	12,954	56,415	10,974	46,280	14,634	55,255	10,719	40,433
Mousquets, fusils et carabines ..... nomb.	362	3,831	316	2,991	.....	4,565	505	4,722	521	4,955
Clous et carvelles ..... liv.	537,754	16,340	621,695	19,473	556,216	15,070	571,160	15,480	540,370	14,203
Fil métallique à clôture	.....	6,817	.. ....	5,689	.....	8,204	.....	8,499	.....	4,605
Bijouterie	.....	2,947	.....	2,408	....	3,757	.....	5,030	....	4,262
Lampes et lanternes	.....	7,303	....	9,636	.....	9,782	.....	11,633	....	10,050
Objets en cuir	.....	26,768	.....	24,170	.....	26,152	.....	24.780	.....	29,095
Chaux	.....	27,845	....	24,779	.....	31,150	.....	29,773	.....	19,026
Linge, cotonnades et lainages	.....	895,199	.. ..	828,521	.. ..	1,030,022	.....	667,382	....	688,512
Linoleum et toiles cirées	.....	2,328	.....	1,734	.....	5,022	.....	9,736	....	4,670
Machineries :—										
Pour sucreries	.....	251,203	.....	179,654	.....	161,915	.....	198,325	.....	170,507
" opérations minières	.....	11,066	.....	74,354	.....	94,749	... .	77,360	.....	24,158
" divers	.....	60,830	.....	40,767	.....	113,516	.....	48,034	.....	58,880
" la préparation du riz	.....	.....	.....	51,028	.....	49,319	.. ..	24,170	....	9,104
Machines et fil pour lumière électrique	.....	25,353	.....	10,927	.....	25,155	.....	9,721	....	11,723
Machines à coudre	.....	10,408	.....	12,602	.....	10,646	.....	12,939	.....	9,979
Malt liquide ..... gal.	.....	112,711	196,011	123,048	176,545	119,967	191,067	133,055	185,022	131,466
Engrais ..... ton.	14,338	686,713	14,502	666,120	19,739	905,186	.....	709,025	15,345	683,218
Allumettes	.....	5,693	... .	9,590	.....	21,467	.....	22,487	.....	6,811
Matériaux pour éclairage électrique	.....	10,566	.....	8,731	.....	6,262	.....	7,595	.....	11,391
" maires et conseils municipaux	.....	11,772	.....	18,817	.....	35,055	....	32,173	.....	9,342
" chemins de fer	.....	43,643	.....	44,139	.....	31,885	.....	47,752	.....	34,311
" bateaux à vapeur, à moteurs, barges, etc	.....	1,429	.....	18,570	. .....	18,932	.....	10,422	.....	20,545
Préparations médicales spiritueuses	.....	14,213	.....	17,541	.....	20,215	.....	19,310	.....	21,102
Médecines, brevetées	.....	18,359	.... ..	21,321	.... ..	24,884	.....	27,107	.....	30,448

Lait en conserve, évaporé, contenant du malt, etc. liv.	720,505	60,226	682,742	59,191	659,362	58,579	754,717	66,408	614,823	55,812
Eaux minérales		11,896		11,065		9,603		9,401		8,490
Instruments de musique		8,094		8,927		7,791		6,633		8,427
Fournitures pour la marine		27,848		28,260		27,706		19,375		16,400
Tourteaux et tourteaux oléagineux 100 liv.	5,453	11,197	5,118	10,480	5,966	12,126	5,753	13,126	6,353	14,585
Fournitures de fabricants d'huile		8,277		12,373		12,405		16,169		27,342
Huiles gal.	705,343	214,487	938,979	280,295	669,893	220,594	841,240	260,926	462,524	270,782
Opium liv.	2,212	6,967	1,803	7,011	1,624	7,127	1,566	6,026	1,357	6,113
Peintures et couleurs		25,815		29,616		30,635		31,942		23,696
Papier et objets en		49,853		61,018		49,894		30,436		21,893
Marinades, y compris olives et sauces		3,556		4,322		3,699		3,639		3,568
Images et encadrements		2,054		2,537		2,790		4,017		2,924
Pois barils.	1,020	3,768	1,143	4,557	1,226	4,487	1,103	4,025	1,062	4,707
Articles en plaqué		4,379		5,944		4,521		6,563		3,555
Matériaux d'imprimerie		15,198		18,219		15,856		31,785		22,716
Provisions—										
Beurre liv.	503,927	116,479	491,108	112,466	517,323	116,610	524,993	117,623	462,793	109,564
Fromage "	230,864	34,730	249,828	38,898	260,314	39,179	247,080	37,245	217,672	33,346
Graisse fondue "	122,602	20,241	105,721	19,022	105,697	16,887	125,913	23,508	181,768	31,876
Farines		25,789		42,549		38,957		46,573		34,598
Saindoux liv.	311,014	33,186	373,315	40,059	328,469	35,599	321,724	39,336	317,606	39,115
Viandes—Bacon et jambon "	19,166	3,702	16,704	3,439	18,174	3,656	20,974	4,533	19,721	4,492
Bœuf, salé ou saumuré barils.	6,848	87,107	5,587	84,227	6,781	115,514	6,136	95,593	6,620	130,266
En boîtes ou en conserves liv.	70,368	10,101	84,185	12,942	97,078	15,084	101,513	17,529	84,607	17,274
Porc, salé ou saumuré barils.	12,856	204,422	12,068	196,914	11,765	191,571	10,498	222,165	8,737	171,308
Oléomargarine, produits de la margarine liv.	128,024	12,789	121,200	12,833	105,500	11,354	106,348	11,209	104,110	11,575
Sellerie		8,377		12,909		12,901		9,734		7,243
Sel 200 liv.	15,347	16,502	13,567	18,426	15,652	19,736	16,729	17,904	18,092	11,499
Appareils scientifiques		5,665		6,135		8,642		11,165		11,762
Graines, coriandre, cummin, moutarde, poivre et anis liv.	279,391	19,826	341,153	20,586	286,165	15,658	318,386	16,451	287,439	17,580
Soie et satin, articles en		15,898		16,801		19,617		23,415		27,610
Argenterie		854		577		2,167		5,934		2,991
Savon		65,921		67,760		69,671		73,342		71,672
" matériaux servant à le fabriquer								3,958		11,262
Epices et grains, non spécifiés liv.	50,454	5,060	65,450	5,715	61,687	4,765	59,218	5,133	69,089	5,955
Spiritueux—Cognac gal.	4,475	14,495	4,511	14,679	4,180	13,642	4,379	14,810	3,773	12,231
Genièvre "	12,492	14,550	11,903	15,006	12,842	15,744	13,877	15,822	15,203	21,141
Whisky "	17,676	51,415	20,007	56,151	22,097	62,371	22,414	61,814	21,076	59,928
Amidon liv.	59,040	5,125	72,034	5,716	42,556	4,096	56,734	5,206	47,524	3,996
Articles en paille		2,154		904		2,731		4,021		2,201
Papeterie		39,700		35,818		37,955		42,669		44,387
Sucre 100 liv.	1,800	6,741	2,479	9,553	2,314	9,374	2,843	11,796	2,883	12,910
Suif liv.	67,567	5,489	95,817	8,046	128,486	9,879	86,929	6,804	76,727	7,242
Goudron		4,050		4,055		4,538		3,978		4,050
Thé liv.	74,755	15,477	6,053	15,618	99,734	21,781	80,810	18,523	76,645	17,257
Ferblanterie		17,096		19,381		12,713		10,882		7,591
Tabac—										
Cigares et cigarettes liv.	3,853	8,513	4,405	10,175	4,253	9,051	4,898	9,922	5,338	10,136

GUYANE ANGLAISE.

TOTAL des quantités et valeurs des principaux articles de marchandises importés, etc.—*Fin.*

ARTICLES.	1906–7.		1907–8.		1908–9.		1909–10.		1910–11.	
	Quantité.	Valeur.	Quantité.	Valeur.	Quantité.	Valeur.	Quantité.	Valeur.	Quantité.	Valeur.
		$		$		$		$		$
Tabac—*Suite.*—										
Manufacturé liv.	81,826	49,132	89,636	56,747	111,587	70,065	109,647	71,639	107,943	72,074
Non manufacturé "	515,964	48,807	539,851	58,625	391,174	44,153	440,943	63,668	417,977	62,499
Objets de toilette		6,947		7,662		12,893		13,602		12,974
Outils		19,357		22,013		22,948		24,320		19,619
Jouets et jeux		10,032		10,116		13,969		11,848		12,823
Esprit de térébenthine gal.	3,129	2,662	4,796	3,692	4,018	2,528	3,316	2,188	4,041	3,380
Ficelle liv.	80,532	18,549	74,090	18,874	60,727	13,719	68,784	15,169	65,837	13,934
Parapluies		12,737		11,631		9,949		13,765		12,375
Vernis gal.	4,627	5,213	3,329	3,551	3,309	3,868	3,866	3,808	2,999	3,424
Légumes—Frais (*voir* : fruits.)										
Secs et conservés en boîtes liv.	36,953	3,977	56,223	6,100	55,312	5,858	67,573	6,278	80,390	7,100
Ail "	150,710	7,946	208,894	10,891	135,297	7,838	171,945	9,605	149,231	10,524
Pommes de terre		109,680		116,269		116,327		128,793		114,863
Montres (non en or, etc.)		1,894		1,446		1,953		3,486		1,935
Vins gal.	20,652	41,113	28,926	35,274	29,486	36,458	36,840	34,113	31,367	37,171
Bois—										
Bois de service—Pin résineux ou jaune, prép. m. pds.	19	836	267	17,021	176	4,830	213	6,901	62	1,827
" " " non prép. "	371	31,231	1,454	67,486	1,176	41,005	1,055	36,132	1,078	38,126
Autre que pin résineux prép. "	231	8,318	281	11,557	124	4,829	115	4,526	123	4,081
" " " non prép. "	3,064	95,406	3,054	107,318	1,970	69,657	2,680	96,928	2,541	90,892
Planches pour boîtes paquet	5,075	26,312	4,272	23,916	6,071	34,519	859	5,102	1,682	8,483
" pour barils M.	784	85,633	387	43,311	1,037	116,093	599	68,639	305	33,668
Bois, ouvré		5,949		9,303		9,004		15,033		23,125
Tous autres articles		203,689		234,362		159,616		168,355		223,480
Total, importations (mdses)		7,573,716		7,910,626		8,274,829		7,935,015		7,612,915
Monnaies et lingots		267,100		239,388		260,990		271,932		315,573
Total, import. (excepté commerce en transit)		7,840,816		8,150,014		8,535,819		8,206,947		7,928,488
Commerce en transit		275,046		323,707		291,127		310,449		470,391
Total, importations		8,115,862		8,473,721		8,826,946		8,517,396		8,398,879

GUYANE ANGLAISE.

TOTAL des quantités et valeurs des principaux articles de marchandises exportés durant les années terminées le 31 mars, de 1907 à 1911, inclusivement.

ARTICLES.	1906-7.		1907-8.		1908-9.		1909-10.		1910-11.	
	Quantité.	Valeur.	Quantité.	Valeur.	Quantité.	Valeur.	Quantité.	Valeur.	Quantité.	Valeur.
		$		$		$		$		$
Balata liv.	752,189	277,113	973,269	419,989	1,101,233	474,796	1,034,224	468,072	1,162,588	670,196
Nourriture de bestiaux, y compris molascuit ton'x.	12,961	191,158	9,576	103,429	9,277	111,327	9,257	111,078	9,230	105,267
Charbon de bois sacs.	65,919	34,110	83,241	41,840	80,014	39,187	73,814	37,389	78,818	40,742
Houille ton'x.	2,732	8,591	2,976	8,407	2,244	6,616	3,904	10,587	2,983	7,240
Diamants non ouvrés carats.	4,113	32,627	1,863	14,529	5,063	40,733	7,096	45,057	3,009	29,574
Farine brls.	4,550	17,878	2,668	12,527	3,822	18,169	2,595	12,487	2,548	13,356
Mélasse galls.	344,127	56,781	114,722	19,698	146,885	34,518	293,630	73,123	179,163	36,198
Riz liv.	3,685,000	94,493	7,064,140	194,128	8,739,887	253,500	12,896,300	325,186	8,475,015	246,150
Rhum galls.	3,342,896	520,610	2,640,988	464,928	3,501,185	892,092	3,017,734	617,274	2,215,176	457,035
Sucre, brut ton'x.	114,951	5,085,617	100,737	4,819,325	115,213	6,037,574	108,533	5,785,036	100,954	4,994,231
Bois de construction pds. cub.	170,985	74,670	232,669	97,310	191,409	78,881	198,197	77,876	256,845	94,275
Tous autres articles	.....	310,245	.....	324,207	.....	319,603	.....	351,949	.....	407,056
Totaux (mdses)	.....	6,703,893	.....	6,520,317	.....	8,306,996	.....	7,915,114	.....	7,101,320
Monnaie et lingots :—										
Lingots—or once.	86,374	1,536,662	65,835	1,150,380	74,539	1,311,668	63,454	1,104,700	55,783	950,973
" argent "	.....	.....	108	54	156	80	142	78	285	157
Monnaie, or et argent	.....	331,316	.....	220,950	.....	190,176	.....	199,279	.....	214,110
Total, export. (excepté le commerce en transit).	.....	8,571,871	.....	7,891,701	.....	9,808,920	.....	9,219,171	.....	8,266,560
Commerce en transit	.....	275,046	.....	323,707	.....	291,127	.....	310,449	.....	470,391
Total, exportations	.....	8,846,917	.....	8,215,408	.....	10,100,047	.....	9,529,620	.....	8,736,951

HONDURAS ANGLAIS.

VALEUR des importations et des exportations totales de et à chacun des principaux pays durant les exercices terminés le 31 décembre, de 1906 à 1910, inclusivement. *(Y compris monnaie et lingots.)*

IMPORTATIONS.					PAYS.	EXPORTATIONS.				
1906.	1907.	1908.	1909.	1910.		1906.	1907.	1908.	1909.	1910.
$	$	$	$	$	*Empire-britannique.*	$	$	$	$	$
587,456	665,009	690,454	551,840	600,889	Royaume-Uni	576,241	454,102	478,145	355,840	329,490
951	63	1,169	2,320	3,531	Antilles anglaises	29,800	.....	.....	.....	.....
7,356	5,168	5,307	6,736	5,991	Canada	.....	.....	.....	.....	.....
.....	.....	.....	.....	.....	Grand Caiman	.....	27,017	.....	.....	.....
2	53	54	6,077	15,858	Autres possessions britanniques	.....	.....	.....	.....	.....
595,765	670,293	696,984	566,973	626,269	Totaux, Empire britannique	606,041	481,119	478,145	355,840	329,490
					Pays étrangers.					
347	1,315	848	1,620	1,852	Belgique	.....	.....	.....	.....	.....
750	15	137	.....	.....	Costa Rica	1,270	.....	517	.....	.....
16,126	38,653	25,418	24,386	31,984	France	11,000	.....	21,510	26,220	37,952
34,820	70,535	71,977	41,861	40,163	Allemagne	.....	.....	.....	5,700	.....
3,939	12,322	34,770	87,825	114,434	Guatémala	12,69[illegible]	24,451	26,843	42,408	21,792
1,904	1,771	2,895	6,339	7,638	Hollande	.....	.....	2,000	.....	.....
70,487	61,688	75,160	65,174	55,286	Honduras	256,103	334,991	238,322	104,376	70,323
345,430	191,581	599,184	755,126	670,387	Mexique	187,473	221,130	219,457	171,230	228,292
6,531	4,309	11,375	3,171	4,202	Espagne	.....	.....	.....	.....	.....
1,123,681	1,360,917	1,152,114	1,135,145	1,254,480	Etats-Unis	941,373	1,146,808	1,210,626	1,503,249	1,656,271
761	2,324	5,861	16,628	12,522	Autres pays étrangers	3,055	2,537	4,379	.....	260
1,604,776	1,745,430	1,979,739	2,137,275	2,192,948	Totaux, pays étrangers	1,412,965	1,729,917	1,723,654	1,853,183	2,014,899
595,765	670,293	696,984	566,973	626,269	Totaux, Empire britannique	606,041	481,119	478,145	355,840	329,490
2,200,541	2,415,723	2,676,723	2,704,248	2,819,217	Grands totaux	2,019,006	2,211,036	2,201,799	2,209,023	2,344,380

HONDURAS ANGLAIS.

TOTAL des quantités et valeurs des principaux articles de marchandises importés durant les exercices terminés le 31 décembre, de 1906 à 1910, inclusivement.

ARTICLES.	1906.		1907.		1908.		1909.		1910.	
	Quantité.	Valeur.	Quantité.	Valeur.	Quantité.	Valeur.	Quantité.	Valeur.	Quantité.	Valeur.
		$		$		$		$		$
Eaux gazeuses		10,108		11,497		7,315		6,668		5,198
Bacon et jambons		28,059		34,384		31,431		31,592		29,315
Bœuf et lard brls.	5,280	80,077	6,300	99,736	5,196	75,755	4,533	84,930	4,619	119,294
Bière, porter, cidre et poiré galls.	32,793	22,827	41,388	27,143	34,132	22,636	27,296	18,322	24,367	16,411
Livres et papeterie		7,064		7,762		11,091		12,668		13,687
Bottes et souliers		88,823		107,069		111,086		98,266		114,513
Beurre		29,602		37,807		30,980		30,427		33,836
Chandelles de toutes sortes liv	49,695	4,879	55,473	6,183	49,237	6,432	54,096	5,818	57,938	5,690
Fromage		15,979		18,227		19,389		18,202		17,946
Chicle (gomme à mâcher)		103,314		108,499		176,961		441,250		441,879
Habits		34,105		51,128		52,547		56,215		61,732
Houille et coke tonn.	790	4,440	947	5,204	2,593	13,593	1,032	5,212	2,786	13,195
Café liv.	128,573	11,231	153,869	13,297	143,198	11,975	121,462	10,482	128,868	15,061
Confiseries		10,579		14,238		13,389		15,973		14,697
Marchandises de coton		322,680		393,760		289,252		280,677		184,487
Drogues et produits chimiques		31,730		32,759		36,413		33,255		43,432
Poterie et verrerie		14,146		30,658		16,368		8,734		11,363
Armes à feu		4,850		12,132		8,963		7,425		6,610
Poisson, salé		6,140		8,213		6,609		6,697		6,722
Farine		89,418		110,072		116,302		116,631		121,176
Meubles		8,114		12,958		8,697		11,292		12,635
Matériel du gouvernement		10,962		15,366		21,812		31,447		52,166
Grain :—										
Maïs		6,300		19,142		7,394		2,421		5,699
Riz		40,673		42,686		39,720		38,214		44,073
Ferronnerie et coutellerie		73,416		89,645		73,049		64,381		69,344
Chapeaux		21,210		28,027		23,087		24,575		25,089
Foin et avoine		13,607		16,152		19,489		6,950		12,918
Toitures en fer		10,987		16,499		15,280		13,879		12,113
Saindoux		16,807		25,021		20,572		23,932		32,729
Animaux vivants :—										
Bestiaux nomb.	1,328	38,048	1,384	40,993	1,852	50,049	1,775	41,369	1,588	37,353
Chevaux et mulets "	39	2,866	184	12,196	216	6,394	161	9,765	106	6,800

HONDURAS ANGLAIS.

TOTAL des quantités et valeurs des principaux articles de marchandises importés, etc.—*Fin.*

ARTICLES.	1906.		1907.		1908.		1909.		1910.	
	Quantité.	Valeur.	Quantité.	Valeur.	Quantité.	Valeur.	Quantité.	Valeur.	Quantité.	Valeur.
		$		$		$		$		$
Machinerie (y compris machines à coudre)	.....	53,802	.....	60,715	.....	42,448	.....	39,685	.....	43,683
Huiles combustibles, pour embarcations :—										
Gazoline	.....	6,396	.....	12,896	.....	10,285	.....	7,368	.....	17,823
Pétrole							.....	9,548		
Huiles, minérales galls.	118,448	15,527	173,391	25,252	181,414	25,726	209,698	25,586	191,388	24,708
Peintures	.....	14,773	.....	15,690	.....	10,972	.....	11,103	.....	13,961
Parfumerie	.....	12,025	.....	15,515	.....	14,204	.....	12,902	.....	13,856
Provisions	.....	228,246	.....	224,668	.....	214,671	.....	214,248	.....	226,365
Chem. de fer électrique, etc., outillage et matériaux	.....	12,008	.....	11,980	.....	139,148	.....	15,231	.....	30,399
Corde et ficelle	.....	15,532	.....	25,179	.....	14,310	.....	18,854	.....	14,766
Savon	.....	36,314	.....	39,677	.....	37,820	.....	43,856	.....	33,998
Spiritueux :—										
Eau-de-vie galls.	1,699	3,167	3,765	6,735	3,251	7,767	2,783	5,928	3,268	7,875
Genièvre "	4,135	2,939	6,754	5,336	5,530	3,369	3,485	3,713	4,804	3,506
Whisky "	5,454	11,546	15,021	24,328	9,475	15,650	8,389	16,406	10,562	18,613
Sucre—Non raffiné liv.	88,235	2,665	20,670	823	40,588	1,443	105,643	4,140	77,815	3,675
Raffiné "	259,521	9,129	429,815	15,116	311,407	11,865	299,855	10,753	241,572	9,776
Thé "	41,220	8,747	48,259	11,120	40,073	9,982	43,989	9,562	55,189	12,154
Tabac—Manufacturé et non manufacturé "	126,648	13,677	151,011	17,331	170,814	17,583	109,762	12,798	113,927	15,566
Cigares et cigarettes	.....	10,248	.....	12,077	.....	12,400	.....	10,713	.....	11,095
Camions pour articles en acajou	.....	549	.....	4,389	.....	5,712	.....	2,302	.....	15,886
Légumes	.....	9,583	.....	12,459	.....	14,407	.....	12,174	.....	14,768
Vins galls.	21,068	22,401	30,507	31,722	25,458	27,047	14,685	17,428	14,216	16,839
Bois et bois de construction :—										
Bois de service—Non préparé pieds.	935,878	22,231	428,932	29,584	576,661	11,648	796,021	15,120	930,502	18,285
Préparé "	800,674	19,139	860,784	27,555	971,488	20,423	969,482	19,332	1,198,354	24,950
Bois de campêche tonnes	774	14,880	142	2,567	38	595	10	170	.....	.....
Acajou	.....	158,612	.....	34,283	.....	421,434	.....	370,475	.....	307,330
Articles de lainages	.....	10,321	.....	20,698	.....	16,115	.....	22,020	.....	31,317
Tous autres articles	.....	212,349	.....	193,726	.....	193,500	.....	186,721	.....	264,691
Totaux (mdses)	.....	2,089,847	.....	2,329,574	.....	2,644,554	.....	2,675,805	.....	2,783,048
Monnaies et lingots	.....	110,694	.....	86,149	.....	32,169	.....	28,443	.....	36,169
Total, importations	.....	2,200,541	.....	2,415,723	.....	,676,723	.....	2,704,248	.....	2,819,217

TOTAL des quantités et valeurs des principaux articles de marchandises exportés durant les années terminées le 31 décembre, de 1906 à 1910, inclusivement.

ARTICLES.	1906.		1907.		1908.		1909.		1910.	
	Quantité.	Valeur.	Quantité.	Valeur.	Quantité.	Valeur.	Quantité.	Valeur.	Quantité.	Valeur.
		$		$		$		$		$
Bananes.....régimes	725,000	181,250	652,930	159,549	471,600	112,294	390,350	89,010	441,181	107,945
Bottines et souliers	.....	15,385	.....	26,905	.....	21,591	.....	9,363	.....	13,483
Chicle.....liv.	1,517,898	329,975	1,689,118	476,629	1,790,865	521,958	2,213,450	757,693	2,790,890	936,650
Noix de coco.....nomb.	5,527,985	83,077	4,550,175	80,171	5,072,150	83,068	5,545,679	91,171	4,871,331	120,730
Cocoa.....liv.	42,800	5,246	46,435	9,037	29,174	5,657	39,868	7,474	32,023	6,060
Maïs	.....	3,314	.....	11,210	.....	2,356	.....	795	.....	4,175
Cotonnades	.....	103,903	.....	133,178	.....	90,561	.....	38,722	.....	23,215
Drogues et produits chimiques	.....	9,684	.....	10,689	.....	7,368	.....	4,590	.....	5,078
Poterie et verrerie	.....	5,356	.....	6,137	.....	4,709	.....	1,875	.....	1,190
Farine	.....	17,913	.....	20,000	.....	23,302	.....	14,935	.....	19,442
Ferronnerie et coutellerie	.....	19,590	.....	26,609	.....	28,171	.....	16,654	.....	18,449
Toitures en fer	.....	7,382	.....	10,098	.....	6,095	.....	7,039	.....	3,990
Saindoux	.....	4,307	.....	6,913	.....	3,961	.....	4,230	.....	7,169
Viandes—										
Bacon et jambon	.....	7,567	.....	9,379	.....	7,199	.....	1,986	.....	2,801
Bœuf et lard.....brls.	992	12,686	1,100	18,049	1,031	16,063	559	11,753	833	17,962
Huiles	.....	7,960	.....	7,820	.....	9,432	.....	9,319	.....	9,007
Peintures	.....	3,617	.....	7,318	.....	2,342	.....	1,837	.....	2,191
Plantains.....nomb.	1,817,175	12,731	849,550	6,012	939,000	7,125	2,238,500	16,855	3,514,101	27,962
Provisions	.....	50,090	.....	55,266	.....	49,967	.....	31,254	.....	30,879
Riz	.....	7,016	.....	9,263	.....	6,998	.....	4,639	.....	5,167
Caoutchouc.....liv.	22,108	18,362	24,968	18,957	27,862	18,054	18,962	14,857	16,835	18,650
Savon	.....	14,027	.....	17,096	.....	15,952	.....	16,251	.....	12,607
Spiritueux et vins.....galls.	26,718	31,439	45,561	50,136	26,292	30,155	18,768	25,251	20,264	25,974
Sucre raffiné.....liv.	.....	6,701	.....	10,468	.....	6,896	.....	4,030	.....	3,212
Sucre brut..... "	119,941	5,872	113,156	4,416	107,425	4,297	.....	3,572	.....	7,020
Carapaces de tortues	3,783	26,008	2,987	20,771	2,492	12,022	3,484	17,560	2,703	14,965
Bois et bois de construction:—										
Cèdre.....pds.	697,055	35,659	406,334	22,096	736,639	38,094	936,708	65,564	711,237	43,731
De campêche.....tonnes	9,335	174,466	6,663	128,252	5,775	110,046	6,134	113,606	3,669	68,522
Acajou.....pds.	11,037,480	584,598	9,569,566	556,711	14,398,422	782,522	10,673,881	693,295	10,175,571	653,878
Tous autres articles	.....	168,998	.....	168,557	.....	147,404	.....	103,140	.....	116,801
Totaux (marchandises)	.....	1,954,179	.....	2,067,692	.....	2,175,659	.....	2,178,320	.....	2,328,905
Monnaies et lingots	.....	64,827	.....	143,344	.....	26,140	.....	30,703	.....	15,475
Total des exportations	.....	2,019,006	.....	2,211,036	.....	2,201,799	.....	2,209,023	.....	2,344,380

INDE ANGLAISE.

VALEUR totale des importations et des exportations de et à chacun des principaux pays, à l'exclusion des effets du Gouvernement et du Trésor, durant les années terminées le 31 mars, de 1907 à 1910, inclusivement. *(Y compris monnaies et lingots.)*

NOTE :—Rx. =16 Roupies. Roupie=32·4 cents.

IMPORTATIONS.					PAYS.	EXPORTATIONS.				
1906-7.	1907-8.	1908-9.	1909-10.	1910-11.		1906-7.	1907-8	1908-9.	1909-10.	1910-11.
Rx.	Rx.	Rx.	Rx.	Rx.	*Empire britannique.*	Rx.	Rx.	Rx.	Rx.	Rx.
86,888,766	104,399,814	92,906,263	94,611,785	104,048,434	Royaume-Uni	50,799,752	49,060,291	40,059,984	52,706,376	55,734,854
396,145	519,732	580,008	604,374	657,049	Aden	1,299,627	1,163,392	961,290	1,009,400	1,054,313
7,804,131	8,611,588	3,180,088	4,380,996	4,685,875	Australie	2,386,572	2,622,361	2,364,855	2,721,650	3,234,466
576,347	608,341	373,888	422,285	461,920	Iles Bahrein	463,118	658,276	576,902	998,463	1,130,135
234,247	413,163	438,604	408,706	332,839	Afrique orientale anglaise	801,891	1,007,792	813,293	794,205	1,110,869
37	636	91	183	70	Guyane anglaise	56,936	86,274	68,190	41,073	39,647
641	128	435	23	62	Antilles anglaises	118,367	111,341	99,387	72,061	162,685
2,485	148	672	39,983	440	Canada	777,680	494,784	474,384	613,548	838,479
399,631	863	46,641	52,525	21,316	Colonie du Cap	380,342	329,289	242,406	265,711	293,078
1,245,015	1,300,101	981,255	916,758	1,014,090	Ceylan	7,221,517	6,866,123	6,662,313	7,854,405	8,915,591
1,899,032	2,598,630	2,208,274	2,157,308	2,370,156	Hong-Kong	11,050,870	8,971,923	11,150,529	10,770,020	11,979,469
2,233,732	2,698,951	2,727,103	2,517,714	3,024,773	Ile Maurice	1,411,111	1,485,132	1,527,981	1,261,223	1,557,357
682,611	211,703	252,594	195,704	27,926	Natal	556,494	687,017	565,362	597,192	647,929
42,095	9,171	48,922	14,452	86,479	Nouvelle-Zélande	397,677	457,506	455,865	533,338	444,038
3,707,266	3,756,908	3,530,698	3,541,803	3,205,845	Etablissements du Détroit	6,926,515	7,015,506	5,522,346	6,373,203	8,663,626
26,470	18,396	19,200	28,132	58,699	Autres possessions britanniques	93,515	72,572	108,311	216,126	159,878
106,138,651	125,148,273	107,294,736	109,892,731	119,995,973	Totaux, Empire britannique	84,741,984	81,089,579	71,653,398	86,807,994	95,966,414
					Pays étrangers.					
1,276,205	1,090,911	582,560	561,495	467,096	Arabie	2,058,878	948,070	935,209	1,050,976	1,219,116
250				56	République Argentine	1,407,241	2,582,458	2,413,046	1,834,336	1,605,259
3,073,426	2,658,492	3,868,224	2,762,496	3,254,880	Autriche-Hongrie	6,053,829	6,387,518	4,865,727	6,498,891	7,446,779
4,355,416	5,307,695	5,170,477	4,565,093	5,773,363	Belgique	7,206,997	9,157,867	6,225,104	10,195,576	11,100,520
					Chili	576,488	702,548	522,749	796,449	861,920
817,743	1,211,209	1,463,603	1,885,940	2,152,768	Chine (traité des ports)	7,990,511	6,527,511	8,022,269	8,715,602	8,085,517
445,963	2,791,159	499,595	7,290,835	6,924,953	Egypte	2,004,149	1,888,063	2,370,462	1,839,161	1,878,031
1,533,282	2,068,459	1,854,288	3,355,535	2,558,527	France	11,253,416	11,561,494	9,637,460	12,022,459	15,863,791

5,790,871	5,164,904	4,929,793	4,164,657	5,154,762	Allemagne	19,772,036	20,285,489	15,355,386	17,938,199	19,684,751
627,826	712,417	882,255	977,804	1,107,624	Hollande	1,803,109	2,529,318	1,780,114	2,380,928	2,859,197
6,794	195	178	48,903	485	Indo-Chine	322,476	590,500	625,402	646,418	822,993
1,081,092	1,192,493	1,134,710	1,128,045	1,517,826	Italie	5,751,042	5,599,850	5,084,965	6,044,560	7,994,867
1,610,101	2,168,009	2,117,006	2,466,542	3,360,013	Japon	7,487,345	8,881,451	7,188,297	12,547,316	13,493,808
2,904,411	5,805,233	6,196,312	7,937,482	9,008,127	Java	544,793	1,149,559	582,284	1,432,489	3,533,353
632,087	547,330	524,790	581,091	686,707	Perse	1,018,668	1,304,547	1,024,105	1,284,779	1,324,602
114,544	537,316	539,917	38,417	68	Roumanie	78,503	198,333	157,264	155,920	213,399
107,651	401,378	279,669	148,575	259,571	Russie d'Europe	752,853	985,539	1,037,278	875,910	1,625,781
564,812	576,098	443,019	343,005	446,934	Siam	416,511	450,465	473,535	419,350	628,530
95,197	141,122	180,384	174,175	101,313	Espagne	1,582,656	1,376,306	1,357,273	1,343,178	1,737,187
818,736	1,036,680	1,215,403	1,220,132	1,261,176	Turquie	1,362,016	2,329,162	2,035,570	2,348,675	2,807,694
2,547,056	3,237,300	3,279,233	3,715,554	3,507,601	Etats-Unis	15,651,434	13,532,992	13,222,205	14,321,096	13,432,336
966,453	918,850	1,441,428	1,225,114	1,517,450	Autres pays étrangers	2,442,485	2,633,170	2,382,250	2,618,922	3,021,874
29,369,916	37,567,250	36,602,844	44,590,890	49,061,300	Totaux, pays étrangers	97,537,436	101,602,210	87,297,954	107,311,190	121,241,305
106,138,651	125,148,273	107,294,736	109,892,731	119,995,973	Totaux, Empire britannique	84,741,984	81,089,579	71,653,398	86,807,994	95,966,414
135,508,567	162,715,523	143,897,580	154,483,621	169,057,273	Grands totaux	182,279,420	182,691,789	158,951,352	194,119,184	217,207,719

INDE ANGLAISE.

TOTAL des quantités et valeurs des principaux articles de marchandises importés exclusivement des magasins et du trésor du gouvernement durant les années finissant le 31 mars, de 1907 à 1911, inclusivement.

NOTE:—Rx.=10 Roupies. Roupie=32·4 cents.

ARTICLES.	1906–7.		1907–8.		1908–9.		1909–10.		1910–11.	
	Quantité.	Valeur	Quantité.	Valeur.	Quantité.	Valeur.	Quantité.	Valeur.	Quantité.	Valeur.
		Rx.		Rx.		Rx.		Rx.		Rx.
Animaux, vivants—										
Chevaux ..... nomb.	9,904	448,893	8,327	383,296	6,400	284,280	7,552	330,256	11,444	545,152
Autres ..... "	5,744	16,686	4,220	57,666	3,188	21,335	3,619	16,340	4,662	48,907
Habillement—										
Habillement (draperie, uniformes, etc., non compris bonneterie)...	.....	468,401	.....	535,485	.....	536,596	.....	570,787	.....	721,911
Bottes et souliers.....paires	1,277,919	290,809	1,873,992	380,481	1,671,220	389,565	1,527,680	373,060	1,790,858	457,073
Fil d'or et d'argent	.....	332,648	.....	448,621	.....	333,523	.....	361,496	.....	457,367
Merceries et modes	.....	935,885	.....	1,132,349	.....	1,067,405	.....	994,223	.....	1,328,198
Chap'x, bonnets, casquett. et fourn. de chap.	.....	84,597	.....	86,069	.....	90,170	.....	81,855	.....	133,126
Armes, munitions et fournitures militaires..	.....	288,064	.....	487,297	.....	324,753	.....	292,331	.....	324,522
Livres et imprimés	.....	304,021	.....	331,355	.....	403,789	.....	378.402	.....	401,589
Matériaux de construction et de mécan.:—										
Briques et tuiles.....nomb.	14,922,191	106,456	15,311,662	107,946	22,468,813	139,986	19,169,004	124,043	18,056,974	143,658
Ciment ..... qtx.	1,714,506	308,748	1,787,720	343,246	1,964,665	398,258	2,012,186	383,392	2,532,896	460,648
Autres	.....	83,125	.....	74,622	.....	77,564	.....	64,868	.....	96,760
Chandelles ..... liv.	2,410,464	73,244	2,683,755	88,649	2,415,063	77,216	2,690,928	79,848	2,871,895	88,813
Voitures, charrettes, etc.—										
Voitures et charrettes..	.....	276,898	.....	324,107	.....	258,947	.....	179,138	.....	274,531
Bicycles	.....	200,999	.....	221,430	.....	237,396	.....	260,408	.....	274,433
Automobiles et motocycles..... ...	.....	446,759	.....	634,434	.....	431,423	.....	475,709	.....	732,442
Caoutchouc.....	.....	100,478	.....	113,317	.....	115,583	.....	114,828	.....	140,860
Prod. chimiques, drogues, teintures, etc.:—										
Produits chimiques	.....	687,593	.....	792,856	.....	746,822	.....	804,586	.....	876,148
Drogues et remèdes.....	.....	780,659	.....	909,180	.....	728,209	.....	901,878	.....	985,435
Matériel de teinturerie et de tannerie	.....	946,660	.....	1,042,336	.....	1,001,953	.....	1,109,161	.....	1,344,231
Narcotiques—										
Opium ..... liv.	259	386	306	588	198	454	263	588	504	2,309
Tabac—										
Manufacturé .... "	4,585,399	633,651	5,080,832	779,974	4,344,723	729,729	4,530,361	831,604	1,551,699	467,758
Non manufacturé.....	1,350,390	59,687	1,224,818	63,611	1,212,640	64,458	2,703,254	116,623	251,372	23,660

Horloges et montres.....nomb.	464,605	184,319	508,137	200,155	489,321	184,509	547,704	185,478	647,160	201,500
Charbon, coke et combustible artif...tonnes.	257,203	485,995	308,348	593,484	455,806	822,477	428,535	726,096	334,181	572,122
Corail.... liv.	98,171	32,773	79,736	21,565	89,325	18,501	57,177	12,758	57,121	8,531
Cordage et corde (non en jute)..... qtx.	15,904	68,705	18,876	79,894	19,295	81,476	23,120	86,668	21,387	85,262
Coton—										
Brut.. "	116,198	458,897	157,529	709,552	125,487	530,301	93,994	335,820	45,291	192,764
Corde et ficelle... liv.	37,673,288	3,223,159	37,315,737	3,693,245	41,524,055	3,648,831	40,285,860	3,319,567	32,503,657	3,137,256
Produits ouvrés—										
A la pièce.....1,000 vgs.	2,318,200	35,644,340	2,531,733	42,043,675	1,992,513	32,219,129	2,192,698	33,885,057	2,308,119	39,001,600
Mouchoirs et châles, à la pièce...nomb.	25,908,216	362,246	14,318,410	405,904	19,733,785	449,535	16,452,562	324,368	18,450,704	384,024
Bonneterie....	.....	561,275	.....	672,695	.....	634,511	.....	699,229	.....	902,703
Fil à coudre.....Lbs.	1,279,697	264,142	1,353,794	284,616	1,192,556	281,692	1,345,499	297,950	1,451,075	346,190
Tous autres.....	.....	862,326	.....	942,413	.....	780,888	.....	844,311	.....	1,068,017
Poterie et porcelaine.....	.....	389,982	.....	422,214	.....	423,785	.....	435,739	.....	464,173
Feux d'artifice.....	.....	58,121	.....	57,484	.....	41,116	.....	46,842	.....	88,308
Lin, produits ouvrés du	.....	202,732	.....	266,842	.....	248,399	.....	211,137	.....	262,754
Fourrage, foin, paille, son, tourt., etc. qtx.	52,241	16,216	50,389	14,834	50,789	19,481	60,067	22,498	72,614	22,409
Fruits et légumes, frais.....	.....	90,586	.....	149,973	.....	109,594	.....	132,580	.....	147,157
Meubles et ébénisterie.....	.....	154,446	.....	194,059	.....	183,403	.....	175,488	.....	203,862
Verre et verrerie.....	.....	1,211,411	.....	1,445,177	.....	1,169,329	.....	1,285,291	.....	1,568,233
Grain et plantes légumineuses—										
Haricots ..... qtx.	82,702	42,592	157,562	85,275	416,540	212,838	84,792	41,538	21,134	11,778
Riz..... "	125,055	78,406	74,333	51,805	654,032	456,857	272,425	170,388	125,327	78,612
Blé..... "	209,696	113,898	255,668	166,350	578,957	395,852	7,772	5,456	993	485
Farine de blé..... "	4,903	4,148	48,759	38,227	133,011	101,615	47,406	40,319	57,814	46,244
Autres sortes..... "	102,335	43,410	48,178	25,532	125,466	66,480	82,978	41,929	17,865	9,055
Gommes et résines ..... "	168,432	209,207	148,875	194,788	132.365	167,480	155,554	200,088	91,593	206,048
Quincaillerie et coutellerie, y compris articles en plaqué—										
Coutellerie.....	.....	140,804	.....	182,963	.....	175,171	.....	147,740	.....	212,314
Ferronnerie—										
Articles en fer émaillé.....	.....	187,896	.....	244,880	.....	180,037	.....	128,595	.....	190,275
Machines agricoles.....	.....	105,591	.....	132,748	.....	99,649	.....	91,685	.....	102,635
" outils et autres.....	.....	165,683	.....	195,315	.....	199,775	.....	198,516	.....	237,815
Lampisterie.....	.....	235,604	.....	268,886	.....	244,086	.....	277,715	.....	340,282
Machines à coudre.....	.....	117,972	.....	114,334	.....	122,050	.....	154,167	.....	239,092
Autre quincaillerie.....	.....	1,699,956	.....	2,026,331	.....	1,905,050	.....	1,768,030	.....	2,024,462
Chanvre—										
Non ouvré..... qtx.	22,513	69,462	31,163	83,530	23,734	43,043	26,686	48,312	26,481	53,625
Ouvré.....	.....	3,233	.....	10,325	.....	5,598	.....	1,871	.....	6,261
Cuirs et peaux—										
Bruts.....nomb.	1,303,338	141,143	1,275,331	129,284	1,172,299	111,275	1,266,202	128,847	1,105,872	139,680
Préparés ou tannés..... "	349,108	114,281	210,404	80,754	310,862	92,689	307,680	104,251	326,020	110,624
Houblon ..... qtx.	3,059	28,371	4,024	25,776	3,208	20,055	2,317	16,479	1,981	20,229
Instruments, appareils, accessoires et parties de—										
Electriques.....	.....	557,788	.....	490,785	.....	458,177	.....	434,718	.....	515,073
De musique	.....	202,167	.....	440,656	.....	297,764	.....	231,743	.....	248,429
Optiques.....	.....	47,258	.....	41,689	.....	37,835	.....	38,853	.....	50,618

TOTAL des quantités et valeurs des principaux articles de marchandises importés, etc.—*Suite.*

ARTICLES.	1906-7.		1907-8.		1908-9.		1909-10.		1910-11.	
	Quantité.	Valeur.	Quantité.	Valeur.	Quantité.	Valeur.	Quantité.	Valeur.	Quantité.	Valeur.
		Rx.		Rx		Rx.		Rx.		Rx.
Instruments, appareils, etc.—*Suite.*										
Photographiques		79,654		81,924		81,585		81,992		90,544
Scientifiques, philosophiques et autres		161,437		144,089		182,342		141,079		159,935
Chirurgicaux		79,427		92,820		93,099		90,097		103,047
Machines à écrire nomb.	3,794	70,956	3,421	71,302	4,216	87,305	3,395	65,750	3,458	69,200
Ivoire—										
Non ouvré liv.	208,751	127,175	242,941	154,686	236,213	151,515	366,861	280,696	343,861	275,243
Ouvré		22,498		32,047		18,716		29,140		21,371
Bijouterie—										
Bijouterie		131,264		118,791		132,490		163,129		156,120
Plaquée		53,459		47,369		50,024		52,771		60,937
Pierres précieuses et perles, non montées		933,810		695,719		516,174		806,023		784,831
Jute—Produits ouvrés de la		132,006		155,280		145,260		122,936		157,775
Liqueurs—										
Ale, bière et porter galls.	4,916,294	602,701	4,879,908	611,131	4,295,009	580,965	4,181,934	542,852	4,242,771	550,694
Spiritueux—										
Cognac "	333,957	274,993	399,603	318,043	376,475	316,584	378,600	299,428	358,815	282,972
Whisky "	592,514	377,881	635,834	405,959	681,401	435,924	649,320	416,549	638,342	412,926
Autres "	561,890	334,076	624,855	380,400	624,009	374,315	676,401	386,997	539,988	377,231
Vins "	329,342	263,983	347,051	286,612	337,724	273,070	338,501	264,481	331,514	270,347
Machinerie et mécanique de moulin										
Machines agricoles (non à vapeur)		2,395		7,164		3,934		7,120		8,161
Machines à vapeur et parties de—										
Locomotives (excepté pour ch. de fer)		67,041		103,066		76,675		52,234		62,876
Autres		1,244,301		1,262,322		1,009,243		767,114		757,217
Machines, autres—										
Electriques		270,409		297,130		354,713		317,526		395,869
Pour les mines		62,114		77,568		123,603		73,662		138,286
Textiles		2,274,454		2,632,886		2,876,001		2,151,554		1,639,573
Autres		1,869,333		2,205,150		2,171,790		1,691,520		1,728,479
Allumettes		631,273		737,684		745,007		815,527		839,117
Nattes et paillassons vgs car.	1,064,313	21,175	1,897,111	31,616	1,722,644	30,621	2,178,787	42,180	2,263,690	40,108
Métaux—										
Laiton—Ouvré qtx.	27	137	286	894	3,079	10,585	16	78	58	292
Non ouvré "	11,111	75,513	21,450	128,761	21,500	123,172	16,784	93,258	18,535	104,856
Cuivre—Vieux, pour la refonte "	1,382	7,327	1,467	8,648	1,864	8,552	1,011	4,621	1,162	4,877
Non ouvré "	13,161	93,405	55,759	354,178	49,557	250,509	63,973	319,219	95,668	465,050

Ouvré	qtx.	197,416	1,292,423	258,064	1,700,633	444,984	2,462,306	441,615	2,319.615	636,084	3,239,690
Argent allemand	"	19,753	180,032	27,885	272,832	20,383	171,202	22,310	180,778	23,055	185,937
Fer—											
Vieux, pour la refonte	"	17,935	3,861	21,060	4,837	22,746	5,094	82,765	17,248	24,652	5,216
Fonte (en gueuse)	"	667,285	184,317	653,513	204,015	417,419	126,621	340,642	98,114	230,038	65,683
Ouvré—Barres	"	606,604	351,900	777,669	471,996	781,165	447,232	531,863	288,617	607,182	335,619
Poutres, piliers, traverses, et pièces de pont	"	206,243	199,832	170,340	155,173	176,035	153,006	114,953	100,592	98,925	84,418
Clous, vis, rivets et rondelles	"	282,687	302,249	310,860	347,931	325,334	341,536	319,486	338,754	375,220	399,072
Tubes et tuyaux	"	668,539	511,729	569,406	543,731	596,149	658,223	750,375	651,960	678,582	563,472
Feuilles et plaques	"	2,190,764	2,204,540	2,296,769	2,475,535	2,286,418	2,379,733	2,885,254	2,832,998	2,976,430	2,907,917
Fil	"	53,776	52,302	101,641	107,623	73,808	67,758	64,011	57,183	92,591	84,838
Autres objets	"	528,071	507,604	610,139	656.032	553,620	580,220	560,358	583,465	515,031	520,252
Plomb—Minerai	"	2,596	3,653	3,512	6,003	6,770	11,963	5,400	9,220	5,427	8,683
En gueuse	"	19,566	28,861	26,895	40,400	45,366	50,651	43,188	45,615	50,128	49,674
Ouvré, etc	"	79,591	125,739	91,598	158,627	85,729	131,036	86,940	129,500	80,619	120,647
Vif argent	liv.	265,269	40,719	159,226	25,187	232,246	37,238	213,027	35,579	352,856	59,413
Acier—Angle, cannelé, ressorts, etc.	qtz.	445,867	244,601	485,149	279,373	575,406	302,623	430,640	210,165	543,233	267,935
Barres	"	1,402,762	749,201	1,982,923	1,101,122	2,300,052	1,183,651	2,045,352	986,996	2,433,053	1,181,047
Poutres, piliers, traverses et pièces de pont	"	924,050	471,385	1,053,414	600,190	1,272,504	662,606	1,125,961	580,580	1,293,631	691,250
Plaques et feuilles	"	1,361,780	983,631	1,551,690	1,249,587	1,784,295	1,250,379	1,696,823	1,207,370	1,707,059	1,296,344
Autres	"	1,118,167	801,053	1,754,013	1,554,443	1,054,435	885,237	1,097,194	886,858	1,279,397	1,039,273
Fer-blanc—non ouvré	"	19,967	288,957	31,892	430,354	36,855	420,967	38,375	438,533	36,355	443,183
Ouvré	"	369	5,449	279	4,420	287	3,669	246	3,164	2,374	11,054
Zinc ou zinc de commerce	"	91,398	207,020	70,327	150,284	80,028	152,729	89,533	174,201	95,289	188,092
Métaux non énumérés	"	18,626	122,511	30,922	158,612	27,393	124,411	37,224	172,116	27,302	163,003
Total, métaux			10,039,951		13,191,421		13,002,909		12,766,457		14,486,787
Toile cirée et toile de plancher	verges car.	1,057,455	62,031	1,434,097	92,960	967,944	57,985	1,241,837	69,421	1,495,434	89,734
Huiles—Minérales											
Pétrole	galls.	53,037,693	1,961,958	65,430,675	2,521,427	83,581,393	3,332,481	64,050,506	2,511,123	56,597,734	2,384,845
Autres huiles minérales	"	10,149,209	461,138	14,143,665	667,918	13,263,016	571,204	13,427,816	621,197	23,046,714	988,215
Autres huiles	"		344,660		505,555		254,805		216,095		233,017
Peintures et couleurs			567,466		623,708		596,539		572,976		665,834
Papier—A imprimer	qtx.	224,171	283,363	292,452	362,698	244,130	309,600	262,625	331,829	285,773	356,307
A écrire et enveloppes			226,671		280,952		238,335		255,356		330,611
Autres papiers	qtx.	326,240	257,537	368,533	314,226	404,993	333,904	454,237	374,390	491,022	386,324
Carton, mince, épais et de toutes sortes	"	37,924	33,539	45,179	34,549	48,889	44,501	63,022	51,450	66,267	55,973
Poix, goudron et dammara	"	277,591	113,975	285,563	116,113	291,444	112,828	287,606	106,084	293,007	116,072
Provisions—											
Jambon et lard fumés	liv.	1,487,729	95,272	1,662,945	106,682	1,592,447	97,946	1,597,080	106,426	1,638,797	124,042
Biscuits de toutes sortes	"	5,620,799	227,836	6,345,733	250,230	6,962,782	280,791	6,691,863	281,473	7,346,112	324,755
Beurre	"	244,577	26,664	233,974	25,720	269,883	30,169	308,744	134,313	282,953	31,038
Provisions en boîte et en bouteille	qtx.	59,524	249,637	59,785	273,356	61,330	320,460	65,377	321,378	67,521	335,072
Fromage	liv.	1,275,111	70,449	1,362,304	76,617	1,311,056	72,744	1,344,718	74,754	1,323,482	75,452
Aliments farineux	qtx.	181,238	263,662	210,737	303,589	228,862	321,371	244,168	315,303	241,274	332,408

TOTAL des quantités et valeurs des principaux articles de marchandises importés, etc.—*Fin.*

ARTICLES.		1906–7.		1907–8.		1908–9.		1909–10.		1910–11.	
		Quantité.	Valeur.	Quantité.	Valeur.	Quantité.	Valeur.	Quantité.	Valeur.	Quantité.	Valeur.
			Rx.		Rx.		Rx.		Rx.		Rx.
Provisions—*Suite.*											
Poisson	liv.	27,005,269	254,435	30,214,925	299,229	30,356,686	308,070	27,116,951	316,864	19,447,931	218,624
Fruits et légumes, secs, salés ou en conserves	qtx.	926,044	713,442	1,010,803	849,302	997,282	834,252	1,037,778	854,438	1,044,406	944,806
Gelées et confitures	liv.	1,648,141	51,119	1,693,521	56,176	1,783,297	58,625	1,790,951	57,000	1,851,109	59,017
Lait condensé et en conserves	"	6,196,492	176,835	7,173,139	205,837	8,218,919	227,167	9,198,428	256,172	9,855,791	264,871
Autres			293,992		293,273		261,628		280,638		319,293
Matériel de chemin de fer, roulant et autre											
Voitures, trucs, et parties de			1,515,413		3,147,227		3,934,983		2,298,407		1,503,642
Locomotives, tenders, et parties de			763,153		1,749,266		1,378,396		878,136		740,039
Matériaux de construction—											
Rails et joints de rails, en f. ou en ac.	qtx.	1,591,386	877,118	1,359,133	871,586	2,184,385	1,128,909	2,050,216	954,669	1,480,242	739,895
Dormants et clefs, en fer ou en ac.	"	296,363	134,275	652,881	345,020	490,657	229,154	441,025	186,422	638,193	284,201
Dormants de bois	"	444,931	127,923	240,453	98,932	443,608	145,692	1,466,537	453,216	1,059,718	374,327
Autre matériel		1,005,292	740,509	905,632	988,794	700,424	602,767	882,709	669,746	831,096	603,226
Sel	tonnes	467,949	667,739	558,684	802,119	588,887	840,760	498,448	688,797	480,775	701,056
Graines	qtx.	42,066	54,557	58,851	71,792	108,066	122,873	47,017	74,370	29,923	76,991
Coquillages et cauris			49,766		45,897		53,829		50,802		43,295
Vaisseaux, et parties de			43,924		298,705		376,800		394,147		99,536
Soie—											
Non manufacturée	liv.	1,422,467	568,027	2,050,839	981,514	2,168,458	1,018,899	2,330,185	976,968	2,121,799	852,280
Manufacturée			1,825,047		2,134,866		2,281,373		2,266,928		2,764,623
Savon	qtx.	183,998	322,816	217,409	417,215	222,804	407,596	255,111	463,733	275,243	537,347
Epices	liv.	128,156,418	1,439,290	128,868,048	1,561,696	130,353,527	1,373,998	137,116,069	1,287,567	156,845,355	1,541,651
Papeterie			404,035		443,807		437,903		482,709		526,351
Sucre—											
Sucre	qtx.	9,730,682	8,182,828	10,044,901	8,791,929	10,663,283	10,409,706	11,136,084	10,978,274	12,539,145	12,442,313
Mélasse	"	1,322,038	383,312	1,086,711	258,790	1,372,101	330,594	1,415,025	338,779	2,183,722	501,036
Confiseries	"	51,315	171,972	48,153	176,326	42,849	166,309	58,358	204,996	59,171	222,617
Sùif	"	36,837	91,483	40,298	119,481	45,345	127,184	41,303	107,280	42,569	119,900
Thé	liv.	2,683,875	161,488	3,910,714	227,346	4,447,506	215,630	3,679,587	175,799	4,625,327	207,507
Boîtes à thé			235,711		269,437		374,383		378,556		378,267
Jouets et jeux			286,170		350,451		313,210		346,564		387,128
Parapluies	nomb.	1,845,280	188,594	2,011,241	199,677	1,735,678	178,760	1,149,249	112,578	1,250,462	124,348

Bois—											
Non manufacturé—											
De construction—											
De teck		607,156		584,047		477,949		409,711		482,273
Autre		185,618		218,468		245,491		250,252		308,377
Autre non manufacturé		16,462		17,541		13,936		11,633		13,807
Manufacturé		51,999		71,507		64,530		86,354		36,973
Laine—											
Brute	liv.	2,451,237	86,451	2,968,447	114,522	2,557,912	79,473	2,587,395	108,313	3,140,235	161,097
Manufacturée—											
Tapis et descentes de lit	"	1,016,055	105,668	1,025,599	122,690	1,455,459	166,381	1,255,463	146,198	1,120,481	131,243
Bas, chaussettes et chaussons	"	287,544	80,561	387,778	100,108	331,569	96,996	371,095	100.939	375,437	100,644
Marchandises à la pièce	vgs.	15,322,617	1,395,262	19,680,790	1,927,807	19,788,721	1,870,796	15,849,751	1,397,035	24,319,524	2,163,915
Châles	nomb.	790,118	158,942	1,203,372	341,494	2,030,081	528,795	849,555	204,729	1,190,357	299,939
Fil de laine, et laine à tricoter	liv.	979,024	208,315	781,854	172,943	757,730	155,548	627,175	127,365	911,629	206,594
Autre			103,418		102,608		92,416		104,845		137,352
Valeur totale, articles principaux et autres (mdses)			108,307,581		129,895,094		121,265,727		117,057,545		129,354,017
Monnaies et lingots			27,200,986		32,820,429		22,631,853		37,426,076		39,703,256
Total des importations			135,508,567		162,715,523		143,897,580		154,483,621		169,057,273

TOTAL des quantités et valeurs des principaux articles de marchandises exportés (provenance canadienne) non compris les effets du gouvernement et le trésor, pendant les années finissant le 31 mars, de 1907 à 1911, inclusivement.

NOTE:—Rx.=10 Roupies. Roupie=32·4 centins.

ARTICLES.	1906-7.		1907-8.		1908-9.		1909-10.		1910-11.	
	Quantité.	Valeur.	Quantité.	Valeur.	Quantité.	Valeur.	Quantité.	Valeur.	Quantité.	Valeur.
		Rx.		Rx.		Rx.		Rx.		Rx.
Animaux vivants ... nomb.	316,996	226,318	383,223	215,864	356,414	158,619	417,537	194,868	466,462	232,106
Habillements	.....	195,752	.....	202,438	.....	167,114	.....	164,690	.....	191,287
Livres et imprimés ... qtx.	4,834	41,688	6,781	50,011	5,999	47,867	6,062	46,979	5,923	48,227
Crins et fibres, pour balais et brosses ... "	88,158	176,893	62,207	154,454	90,389	205,212	97,925	231,853	99,938	240,655
Chandelles ... liv.	5,094,638	142,094	5,481,831	154,798	4,897,575	136,484	4,732,643	132,036	5,414,675	153,584
Produits chimiques, drog., teint., etc.:—										
Produits chimiques ...	.....	434,613	.....	436,649	.....	466,965	.....	412,874	.....	392,580
Drogues et médecines ...	.....	115,776	.....	142,673	.....	154,231	.....	152,040	.....	234,715
Matériaux de teinture et de tannerie:—										
Cachou ... qtx.	97,269	159,256	91,690	144,758	62,812	92,524	40,712	67,409	90,988	166,978
Indigo ... "	35,102	700,477	32,490	637,273	24,946	490,479	18,061	351,815	16,939	335,294
Myrabolan ... "	1,162,219	439,759	1,495,294	589,525	1,466,840	572,030	1,467,104	600,041	1,658,895	697,645
Tumeric ... "	62,246	70,897	82,844	99,108	91,416	95,967	79,934	80,053	71,847	86,028
Autres matériaux de teinture et de tann.	.....	19,086	.....	22,207	.....	19,309	.....	26,456	.....	27,473
Narcotiques:—										
Opium ... qtx.	94,449	9,307,922	89,976	8,672,478	93,728	9,349,243	79,659	9,313,657	63,030	12,763,975
Tabac—Non manufacturé ... liv.	20,944,840	204,962	19,724,304	180,756	10,462,382	117,873	10,635,636	133,252	17,615,446	201,263
Manufacturé ... "	1,375,326	104,636	1,434,335	112,423	1,464,641	114,295	1,589,137	122,577	1,689,838	117,370
Charbon et coke ... tonnes	935,350	748,024	727,881	589,570	571,582	505,114	758,828	671,384	889,601	770,083
Café ... qtx.	228,094	996,478	244,234	1,114,520	302,022	1,389,979	232,645	1,096,404	272,249	1,331,614
Fibre de coco—Non manufacturée ... "	11,317	10,663	11,473	11,412	9,822	10,245	13,162	14,187	12,386	12,812
Manuf. (non compr. la corde) ... "	559,329	560,027	505,952	536,365	575,062	627,521	677,309	728,604	641,826	695,434
Cordage et corde (jute non comprise) ... "	50,143	70,378	39,917	67,429	37,024	58,784	49,158	74,584	45,169	69,616
Coton:—										
Brut ... "	7,400,839	21,978,461	8,562,024	25,702,520	6,798,411	19,768,497	8,915,915	31,277,193	8,686,400	36,055,577
Fil et ficelle ... liv.	243,516,827	10,396,532	215,575,798	8,973,037	235,469,089	9,680,530	227,364,488	9,709,089	183,425,046	8,624,054
Produits manufacturés:—										
Mouchoirs et châles, à la pièce ... nomb.	1,179,586	61,796	2,115,582	102,876	2,124,161	106,705	1,886,320	97,415	2,124,495	117,249

Marchandises à la pièce :—										
Coloriées, imprimées et teintes.. verges.	34,231,235	1,026,422	34,320,079	1,019,787	34,177,736	1,055,024	40,842,943	1,255,325	42,966,302	1,335,918
Grises (non blanchies)..... "	42,218,822	612,784	39,433,666	597,385	43,572,079	636,138	52,976,078	769,825	56,379,644	847,483
Blanches (blanchies)..... "	248,880	14,454	374,210	20,303	239,149	12,477	318,537	16,406	444,369	20,482
Autres produits manufacturés	.....	56,252	.....	53,211	.....	46,294	.....	67,533	.....	66,829
Fourrage, foin, son, paille, tourteaux, etc....	.....	939,964	.....	1,477,160	.....	1,317,558	.....	1,294,903	.....	1,223,632
Fruits et légumes, frais.....	.....	345,723	.....	382,599	.....	695,774	.....	937,023	.....	1,016,273
Grain et plantes légumineuses :—										
Orge..... qtx.	406,067	125,175	1,637,745	607,803	188,457	81,549	448,885	183,886	266,914	103,475
Haricots..... "	1,097,945	504,232	1,190,431	604,511	735,531	411,970	1,528,997	714,194	2,485,654	1,011,780
Riz dans son enveloppe ..... "	655,132	199,889	553,168	186,257	577,699	187,235	809,910	238,852	693,894	211,635
Riz non dans son enveloppe.. ..... "	38,053,973	18,325,173	37,700,155	20,150,095	29,675,771	15,700,232	38,394,371	18,003,143	47,302,857	23,020,028
Blé ..... "	16,028,914	7,254,465	17,609,183	8,585,035	2,195,145	1,340,078	21,011,484	12,709,088	25,323,017	12,958,229
Farine de blé..... "	818,462	585,712	744,380	560,525	602,087	521,135	701,082	593,816	805,037	631,468
Autres sortes..... "	1,709 674	660,676	2,085,635	814,552	717,541	326,427	2,962,569	1,134,061	1,762,697	654,822
Gommes et résines..... "	39,170	74,483	41,388	73,676	35,699	56,585	36,192	59,166	47,199	89,091
Quincaillerie et coutellerie, y compris articles plaqués.....	.....	43,949	.....	39,203	.....	36,829	.....	35,791	.....	42,993
Chanvre, non manufacturé..... qtx.	598,502	687,340	658,607	806,354	472,641	596,838	480,695	595,693	500,187	614,728
Peaux et cuirs :—										
Bruts..... nomb.	39,783,781	10,893,996	25,479,941	7,051,802	33,461,216	8,338,654	38,328,505	9,651,220	33,398,389	8,994,196
Préparés et tannés..... "	21,375,080	4,451,254	20,321,243	3,899,732	20,340,179	4,128,550	18,759,982	3 968,604	19,776,623	4,090,604
Maïs et maïs préparé ..... qtx.	78,771	169,153	74,073	164,977	77,257	156,406	88,876	193,849	84,874	234,504
Bijouterie de toutes sortes.....	.....	153,564	.....	32,676	.....	27,185	.....	39,358	.....	17,972
Jute :—										
Brute..... qtx.	15,970,478	26,838,681	14,191,597	17,972,801	17,879,963	19,834,555	14,608,363	15,008,310	12,732,460	15,489,974
Fil et ficelle ..... liv.	1,655,052	32,756	1,550,244	29,104	921,653	12,930	271,079	3,349	265,432	3,229
Produits manufacturés :—										
Sacs de gunny..... nomb.	257,683,115	7,347,226	293,029,510	8,475,143	300,906,317	7,765,475	364,368,835	8,607,456	360,880,236	8,564,042
Toile de gunny..... verges	696,067,945	8,258,727	789,855,788	9,692,874	769,798,640	7,890,154	940,101,340	8,430,821	955,300,737	8,357,613
Corde et ficelle..... qtx.	45,268	74,618	64,535	97,129	50,241	65,479	42,476	52,502	53,756	68,932
Autres produits manufacturés.....	.....	2,904	.....	3,395	.....	962	.....	2,350	.....	654
Laque — Non manufacturée..... qtx.	15,188	128,624	22,740	205,970	8,630	58,861	7,470	23,832	6,622	35,012
Manufacturée..... "	254,088	3,371,150	340,008	3,877,089	372,186	2,735,835	547,326	2,747,840	415,007	2,107,846
Machineries et mécanique de moulin..	.....	3,360	.....	2,321	.....	2,198	.....	1,035	.....	2,803
Engrais.. ..... tonnes	164,075	1,015,489	149,857	925,204	141,800	900,636	138,538	904,982	169,659	1,029,196
Métaux — Minerai de manganèse..... qtx.	9,859,855	1,064,518	10,968,393	971,405	8,760,261	759,702	10,006,882	791,036	11,459,581	918,980
Autres métaux.....	.....	209,790	.....	197,910	.....	92,001	.....	271,629	.....	483,392
Mica..... qtx.	51,426	382,499	38,922	342,242	26,392	190,251	33,963	232,468	42,593	283,475
Huile:— Ricin..... gal.	1,445,636	222,202	1,508.545	223,685	1,099,967	148,440	1,003,047	120,806	1,203,007	169,046
Noix de coco..... "	959,772	141,779	1,167,332	171,687	2,845,404	403,169	2,526,328	376,317	1,934,608	348,963
Cire de parafine..... qtx.	60,209	124,260	87,564	197,032	92,846	219,940	173,211	400,230	241,505	552,012
Autres sortes..... gal.	1,547,563	210,355	6,480,860	265,770	2,424,014	172,884	5,687,265	311,290	3,793,320	530,797
Provisions—										
Poisson..... liv.	16,572,163	156,291	19,136,344	183,263	20,219,718	187,426	22,528,173	213,071	28,619,669	273,614
Fruits et légumes, secs, salés et en conserves..... qtx.	148,023	90,060	175,115	124,247	179,355	114,698	176,869	149,282	120,734	123,942
Ghi..... qtx.	4,884,252	236,544	4,936,987	267,372	4,817,000	242,424	4,940,916	248,315	5,284,127	279,421
Autres sortes..	.....	168,217	.....	179,677	.....	216,517	.....	276,124	.....	346,369
Matériel de ch. de f. et matér. roulant....	.....	9,571	.....	8,108	.....	10,102	.....	7,614	.....	7,295

INDE ANGLAISE.

TOTAL des quantités et valeurs des principaux articles de marchandises exportés, etc. — *Fin.*

ARTICLES.	1906–7.		1907–8.		1908–9.		1909–10.		1910–11.	
	Quantité.	Valeur.	Quantité.	Valeur.	Quantité.	Valeur.	Quantité.	Valeur.	Quantité.	Valeur.
		Rx.		Rx.		Rx.		Rx.		Rx.
Graines : — A essences ..... qtx.	195,817	192,026	164,241	163,809	147,371	149,846	174,008	179,543	307,256	325,268
Autres qu'à essence :—										
De ricin ..... "	1,505,059	1,141,693	1,993,717	1,517,803	1,650,466	1,058,203	1,900,769	1,260,652	2,148,033	1,649,963
De coton ..... "	4,387,523	1,299,058	4,249,832	1,316,058	3,683,372	1,312,730	5,649,817	2,031,797	5,980,226	2,295,259
De pistaches de terre .... "	1,725,250	1,255,476	1,524,055	1,178,869	1,781,849	1,350,553	3,243,168	2,470,022	3,690,136	3,054,590
De lin ..... "	4,378,826	3,259,858	6,197,882	4,786,725	3,209,547	2,555,281	4,677,197	3,925,302	7,411,036	8,390,238
De colza ..... "	3,728,806	2,467,062	5,343,420	4,325,589	2,765,776	2,369,303	6,629,313	4,683,242	6,593,047	4,656,434
De sésame ..... "	2,740,815	2,537,992	1,553,378	1,691,727	1,657,292	1,626,108	2,983,630	2,659,151	3,246,530	3,203,309
Autres sortes ..... "	1,073,594	868,566	2,158,294	1,834,584	1,347,022	1,256,113	1,888,786	1,516,497	1,606,984	1,548,382
Soie : — Brute ..... liv.	1,943,438	686,502	1,943,126	637,815	1,833,644	540,508	2,075,612	507,574	1,850,551	505,529
Manufacturée	.....	68,607	.....	83,093	.....	73,272	.....	81,731	.....	76,900
Epices : — Cosses de poivre de guinée .. liv.	11,007,929	143,764	11,704,903	136,753	11,480,357	170,599	11,319,920	194,177	11,429,001	195,021
Gingembre ..... "	5,415,531	96,721	5,529,254	111,055	7,240,655	145,098	7,340,992	161,196	7,850,141	210,367
Poivre ..... "	9,499,089	330,124	7,813,546	243,848	8,943,993	224,989	11,985,015	295,041	12,797,524	343,028
Autres ..... "	591,254	31,430	663,118	35,319	838,939	44,648	867,616	58,062	966,166	61,010
Sucre ..... qtx.	187,789	107,010	219,407	125,099	195,263	125,822	144,842	105,538	201,827	156.366
Thé : — Noir ..... liv.	232,293,493	9,804,253	226,071,530	10,260,611	233,207,352	10,364,118	49,099,808	11,693,453	253,218,162	12,360,035
Vert ..... "	1,360,144	53,511	950,127	39,738	754,186	29,594	313,126	13,951	1,082,927	56,332
Bois : — Non ouvré	.....	765,762	.....	778,077	.....	540,375	.....	673,672	.....	1,054,129
Ouvré	.....	65,986	.....	48,786	.....	35,791	.....	24,781	.....	28,999
Laine : — Brute ..... liv.	45,909,898	2,426,535	39,780,690	2,103,858	43,365,760	2,083,723	59,826,526	2,857,738	58,305,651	2,836,285
Produits manufacturés	.....	229,284	.....	271,931	.....	250,479	.....	240,613	.....	270,813
Valeur totale des principaux articles et autres des :—										
Produits canadiens exportés	.....	173,082,013	.....	173,478,226	.....	149,823,949	.....	184,337,219	.....	205,827,142
Produits étrangers exportés ..	.....	3,484,039	.....	3,767,335	.....	3,170,729	.....	3,388,635	.....	4,261,050
Total des exportations (mdses)	.....	176,566,052	.....	177,245,561	.....	152,994,678	.....	187,725,854	.....	210,088,192
Monnaies et lingots	.....	5,713,008	.....	5,446,228	.....	5,956,674	.....	6,393,330	.....	7,119,527
Total des exportations	.....	182,279,060	.....	182,691,789	.....	158,951,352	.....	194,119,184	.....	217,207,719

AFRIQUE ANGLAISE DU SUD.

VALEUR des importations et exportations totales de et à chacun des principaux pays durant les années terminées le 31 décembre, de 1906 à 1910, inclusivement.

IMPORTATIONS.					PAYS.	EXPORTATIONS.				
1906.	1907.	1908.	1909.	1910.		1906.	1907.	1908.	1909.	1910.
$	$	$	$	$	*Empire britannique.*	$	$	$	$	$
82,433,172	71,892,517	66,875,685	76,958,216	100,878,082	Royaume-Uni	195,547,207	219,564,567	205,914,180	226,634,642	243,364,689
					Australasie anglaise—					
9,542,511	9,406,453	7,976,408	7,633,586	7,872,718	Australie	57,869	71,978	632,779	391,046	184,081
520,586	346,871	542,171	605,273	274,509	Nouvelle-Zélande	453	2,506	11,889	24,032	28,723
3,367,231	3,875,721	3,672,717	3,869,759	3,904,983	Inde anglaise	399	83,682	391,188	369,808	82,903
42,851	38,515	38,568	43,927	50,818	Antilles anglaises	.....	.....	.....	.....	.....
1,991,937	1,927,594	2,058,289	2,332,043	3,152,383	Canada	29	3,733	6,974	33,906	28,767
496,194	586,000	700,805	653,384	795,252	Ceylan	1,854	462	72,718	172,319	14,488
43,274	39,503	34,402	57,475	41,869	Hong-Kong	5	.....	58	131	.....
2,338,515	1,847,061	1,399,853	913,070	1,375,666	Ile Maurice	14,931	74,397	189,153	129,424	104,142
51,226	72,766	50,272	43,795	42,442	Etablissements du Détroit	10	32,543	77,935	99,859	15,895
133,735	93,081	163,540	179,219	204,422	Autres possessions britanniques	7,144	18,524	33,536	39,236	32,092
100,961,232	90,120,082	83,512,710	93,289,747	118,593,084	.... Totaux, Empire britannique	195,629,901	219,852,392	207,330,410	227,894,403	243,855,780
					Pays étrangers.					
4,471,725	2,240,195	1,207,225	284,515	384,433	République Argentine	1,913	12,254	45,372	.....	180
893,749	619,692	586,404	477,502	599,369	Autriche-Hongrie	15,267	3,465	7,596	5,159	2,944
1,801,022	1,405,026	1,396,188	2,102,190	3,207,931	Belgique	1,498,806	2,001,509	1,620,580	2,550,342	3,263,928
1,860,498	1,457,381	1,644,062	2,024,888	2,328,398	Brésil	.....	.....	.....	905	.....
597,621	939,880	935,495	882,186	926,993	Chili	.....	.....	.....	.....	.....
312,391	244,263	155,309	154,945	149,480	Chine	243	287	49	.....	.....
147,956	122,270	110,240	125,331	131,254	Cuba	.....	.....	.....	.....	.....
161,958	154,677	96,281	125,001	161,822	Danemark	39	49	49	.....	.....
212,045	257,315	258,590	239,693	172,387	Indes orientales hollandaises	35	.....	16,693	307	608
116,089	59,320	30,344	34,875	28,017	Egypte	.....	370	102	34	.....
2,533,975	2,183,094	1,927,969	2,265,224	2,740,050	France	309,194	335,868	143,153	346,623	971,246
11,097,163	9,624,281	10,386,731	11,922,267	17,612,608	Allemagne	4,993,399	5,560,259	5,648,832	8,435,428	8,828,294
38,889	8,186	127,862	147,041	23,506	Afrique Sud-Ouest allemande	1,600,807	323,648	399,310	590,098	577,323
62,162	83,259	76,076	82,631	102,580	Grèce	.....	.....	.....	.....	.....
1,681,574	1,740,432	1,791,858	2,035,055	2,619,371	Hollande	11,339	68,518	276,101	331,264	224,153

AFRIQUE ANGLAISE DU SUD.

VALEUR totale des importations et exportations de et à chacun des principaux pays, etc.—*Suite.*

IMPORTATIONS.					PAYS.	EXPORTATIONS.				
1906.	1907.	1908.	1909.	1910.		1906.	1907.	1908.	1909.	1910.
$	$	$	$	$	*Pays étrangers*—Fin.	$	$	$	$	$
583,572	666,787	699,929	582,520	683,640	Italie	73,496	65,987	57,135	122,378	62,809
231,619	189,401	189,323	278,339	397,349	Japon	....	.....	68	.....	.....
595,081	528,418	516,475	601,291	1,009,858	Norvège	.....	.....	.....	195	.....
43,123	36,607	22,863	14,347	13,373	Perse	.....	.....	.....	.....	.....
28,314	25,740	18,615	13,145	21,472	Iles Philippines	.....	.....	.....	.....	.....
160,959	168,012	167,535	142,058	170,021	Portugal	.....	803	560	341	83
304,722	354,367	270,008	329,907	570,055	Possessions portugaises	244,229	283,001	468,275	412,907	357,641
168,557	141,148	146,930	75,570	200,823	Russie	27,044	20,070	35,327	31,079	56,940
94,758	240,953	116,396	193,951	124,114	Siam	.....	.....	.....	.....	.....
191,367	186,739	171,238	171,681	194,501	Espagne	.....	.....	.....	219	.....
14,756	7,047	7,977	4,336	8,371	Possessions espagnoles	.....	19,262	14,975	26,650	12,249
2,072,055	1,525,987	1,761,976	1,996,044	3,296,329	Suède	24	511	88	.....	.....
423,906	471,444	432,777	538,647	725,153	Suisse	24	.....	34	.....	.....
175,774	150,093	154,745	209,807	261,885	Turquie	755	.....	.....	.....	.....
13,104,138	9,878,068	9,775,198	10,612,793	13,336,288	États-Unis	84,203	432,427	1,013,805	1,986,106	2,225,842
41,970	42,310	57,898	44,009	53,708	Uruguay	.....	.....	.....	.....	.....
132,347	161,282	179,666	293,215	250,895	Autres pays étrangers	3,271	17,819	45,676	53,191	309,907
44,355,835	35,913,674	35,420,183	39,005,004	52,506,034	...Totaux, pays étrangers	8,864,088	9,146,107	9,793,780	14,893,226	16,894,147
100,961,232	90,120,082	83,512,710	93,289,747	118,593,084	....Totaux, Empire britannique	195,629,901	219,852,392	207,330,410	227,894,403	243,855,780
145,317,067	126,033,756	118,932,893	132,294,751	171,099,118	...Totaux	204,493,989	228,998,499	217,124,190	242,787,629	260,749,927
8,539,248	7,605,451	4,013,418	5,605,709	13,417,818	Importations des gouv. coloniaux	.....	.....	.....	.....	.....
.....	.....	.....	.....	.....	Expédié comme effets	1,830,689	2,633,494	2,895,555	3,136,849	4,528,521
153,856,315	133,639,207	122,946,311	137,900,460	184,516,936	....Totaux	206,324,678	231,631,993	220,019,745	245,924,478	265,278,448
.....	.....	.....	.....	.....	March. ne proven. pas de l'Af. Sud	3,187,501	3,097,015	2,169,861	2,708,062	3,932,306
153,856,315	133,639,207	122,946,311	137,900,460	184,516,936	....Totaux (march.)	209,512,179	234,729,008	222,189,606	248,632,540	269,210,754
3,462,473	3,924,548	4,574,248	7,330,879	10,663,320	Espèces	4,201,014	772,705	1,077,066	304,580	544,885
157,318,788	137,563,755	127,520,559	145,231,339	195,180,256	....Grands totaux	213,713,193	235,501,713	223,266,672	248,937,120	269,755,639

AFRIQUE ANGLAISE DU SUD.

TOTAL des quantités et valeurs des principaux articles de marchandises importés durant les années terminées le 31 déc., de 1906 à 1910, inclusivement.

ARTICLES.	1906.		1907.		1908.		1909.		1910.	
	Quantité.	Valeur.	Quantité.	Valeur.	Quantité.	Valeur.	Quantité.	Valeur.	Quantité.	Valeur.
		$		$		$		$		$
Eaux gazeuses		131,054		71,145		74,640		71,209		78,090
Ale, bière et porter ....gall.	723,727	527,814	381,984	296,112	243,784	201,791	214,788	188,057	262,579	227,112
Animaux, vivants		1,025,971		548,692		355,140		388,793		698,279
Habillements de marins		8,119,342		7,708,153		7,796,561		8,897,231		11,921,265
Armes et munitions		1,181,461		1,040,055		1,015,337		1,024,175		1,231,057
Bacon et jambons (*voir* viandes).		1,185,413		1,448,632		1,242,484		1,570,479		1,668,990
Sacs	3,479,943	422,962	2,707,383	315,973	2,296,145	257,675	1,679,213	232,675	2,090,286	284,694
Biscuits, fantaisie ..... liv.	6,143,799	1,078,638	6,017,431	1,061,580	6,181,682	1,074,356	3,890,950	676,540	3,839,328	693,752
Compositions d'explosifs et poudre... "		159,996		140,325		140,544		141,196		227,750
Cuivre et cuivre rouge		257,388		240,520		213,622		246,852		303,539
Brosses	13,765,942	2,935,354	9,524,146	2,001,397	9,389,168	2,128,252	6,124,602	1,289,657	5,274,097	1,125,140
Beurres et ses dérivés .....liv.	486,349	84,699	323,934	56,137	273,109	48,647	236,029	43,113	256,168	48,311
Tourteaux ..... "	19,757,217	1,320,570	11,152,693	820,000	8,923,706	645,344	7,970,375	548,985	5,565,385	345,066
Bougies ..... "		222,966		205,417		146,711		180,033		242,330
Toile et grosse toile	249,240,509	709,550	189,920,142	561,779	123,289,453	398,234	108,517,509	346,287	196,574,729	602,961
Ciment .....liv.	5,752,252	753,190	4,761,140	644,945	4,459,453	580,155	4,329,228	566,304	4,726,520	662,820
Fromage ..... "		159,334		193,256		182,592		239,504		332,345
Horloges et montres	213,819	574,948	163,006	563,735		406,498		382,929		327,439
Houille, coke et combustibles....ton'x.	374,878	201,528	448,748	224,889	321,963	160,848	455,870	202,993	636,542	272,825
Cocoa et chocolat .....liv.	28,573,026	2,450,663	25,466,800	1,958,200	26,837,901	1,982,904	29,675,576	2,317,477	28,395,085	2,606,124
Café, y compris chicorée ..... "		78,631		66,789		66,712		69,447		84,947
Condiments	7,236,191	1,044,460	6,128,556	974,058		869,600		987,900		1,239,817
Confiserie .....liv.		1,209,831		158,303		152,565		172,761		193,664
Cordages et corde										
Maïs, grain et farine :—										
Pois et fèves .....liv.	4,647,796	126,382	5,248,135	141,557	6,506,003	144,589	3,991,040	103,752	5,566,737	127,361
Blé ..... "	319,535,248	4,541,510	288,297,636	4,067,229	229,202,317	4,194,395	206,694,995	3,681,225	211,024,310	3,633,706
Farine de blé ..... "	163,372,776	3,364,833	119,850,092	3,016,214	138,784,398	3,332,027	135,101,153	3,316,998	148,382,836	3,520,571
Autres, N.A.E ..... "	72,811,030	1,230,040	29,944,809	670,792	26,110,434	623,469	26,697,299	603,340	23,865,940	608,279
Cotonnades		7,655,101		7,158,930		7,622,928		9,158,891		11,427,200
Désinfectants et germicides		117,798		129,278		104,989		128,528		145,829

TOTAL des quantités et valeurs des principaux articles de marchandise importés, etc.—*Suite.*

ARTICLES.	1906.		1907.		1908.		1909.		1910.	
	Quantité.	Valeur.	Quantité.	Valeur.	Quantité.	Valeur.	Quantité.	Valeur.	Quantité.	Valeur.
		$		$		$		$		$
Drogues, produits chimiq. et articles pour.		3,385,419		3,211,046		3,270,332		3,619,860		4,017,137
Teintures et subst. empl. pour tanner		30,631		15,422		17,622		17,934		22,712
Faïence et vaisselle chinoise		728,369		508,328		486,107		537,878		734,550
Œufs		383,386		347,845		247,148		247,382		243,518
Matériaux électriques		876,774		732,728		1,014,953		1,821,768		3,023,300
Extraits et essences		192,930		135,941		130,115		142,637		176,368
Préparations farineuses :—										
Farine d'avoine liv.	7,206,211	292,365	8,099,482	338,024	6,117,149	270,231	6,614,825	283,683	5,819,265	244,501
Autres, N.A.E		324,534		319,914		224,528		219,287		244,029
Poisson :—De conserve liv.	7,522,382	926,092	5,230,463	660,197	4,882,644	666,904	5,412,246	719,400	6,622,535	856,714
Autres, N.A.E. "	2,996,461	210,405	2,898,605	192,759	2,549,019	167,141	2,427,873	164,104	3,111,729	212,907
Fourrage		200,054		98,355		27,049		20,338		29,511
Fruits		782,530		683,012		516,675		485,611		632,797
Ameublement		2,724,078		1,795,766		1,471,855		1,784,816		2,771,586
Verre		699,184		603,189		562,509		625,692		892,566
Glycérine pour fin de fabrication		1,073,382		774,063		907,896		1,414,010		1,968,065
Mercerie		7,505,028		6,655,200		6,999,746		7,779,732		9,312,697
Quincaillerie et coutellerie		6,559,892		5,398,720		4,812,910		5,418,610		8,123,615
Chapeaux et bonnets		1,181,033		932,035		865,386		911,609		1,195,278
Houblon		125,764		118,542		86,505		68,459		135,931
Effets tricotés		2,232,948		1,818,445		1,953,728		2,103,003		2,770,496
Instruments agricoles		963,805		1,091,482		961,430		1,683,176		2,117,200
Caoutchouc		118,698		247,406		249,144		336,642		449,918
Instruments de musique		641,618		457,564		393,597		477,726		691,816
autres, N.A.E		114,138		132,056		128,777		107,145		146,321
Fer et acier		5,307,138		4,235,143		3,921,691		4,992,947		7,375,404
Bijouterie		202,974		411,851		492,093		597,673		733,032
Lampes et lanternes		291,820		160,332		151,850		164,192		223,779
Saindoux liv.	2,381,460	222,027	2,159,551	228,851	2,019,425	207,525	2,080,762	231,196	1,402,652	187,162
Plomb		163,033		144,491		152,020		135,089		128,300
Cuir non-manufacturé		740,906		288,930		593,836		681,051		964,180
manufacturé		5,882,720		4,932,887		4,935,954		5,037,380		6,652,938

Toile de manufacture			214,678		164,220		161,393		178,743		204,614
Machines agricoles			258,493		457,802		362,956		581,508		749,666
Autres, N.A.E.		9,574,948		8,719,665		8,864,369		10,605,361		17,847,546	
Engrais	liv.	38,159,487	250,886	38,468,481	292,793	45,457,643	317,433	48,038,508	333,688	67,229,386	447,319
Allumettes	gross.	100,856	39,556	35,645	13,889	32,101	12,254	48,994	17,685	66,750	23,355
Tapis et paillassons			55,879		50,180		56,672		68,663		88,651
Viandes : Bacon et jambon	liv.	5,951,527	988,877	6,325,489	1,109,395	5,694,851	902,387	5,584,436	983,432	5,651,613	1,165,425
Volaille et gibier	"	2,574,534	278,700	1,232,955	164,065	782,212	80,022	586,148	57,066	570,132	59,315
En conserves	"	6,325,167	857,983	2,831,514	412,508	2,177,435	382,549	2,768,246	445,889	3,060,966	508,420
Autres, N.A.E.	"	79,924,726	3,884,744	50,641,595	2,734,969	18,404,091	887,568	6,150,422	298,283	5,766,690	271,954
Lait	"	27,341,774	2,292,687	23,874,635	2,087,571	19,422,851	1,631,190	19,497,310	1,615,296	21,149,849	1,762,731
Nitrate pour fin de fabrication	"	34,198,970	708,299	44,992,883	938,220	41,695,759	934,381	55,723,778	1,088,810	65,645,858	1,227,622
Assortiment de marchand d'huiles			651,116		569,921		546,166		676,505		803,818
Huiles			2,411,321		1,910,955		2,366,315		2,440,687		3,011,415
Peintures			715,064		604,051		559,745		650,022		850,056
Papier à imprimer			564,056		549,461		553,627		558,859		764,713
" autres, N.A.E.			495,110		440,399		489,961		532,204		670,067
Parfums et spiritueux parfumés			234,802		218,893		206,970		243,693		331,615
Marmades et sauces	liv.	1,568,462	193,854	1,128,820	163,136	892,139	132,524	1,035,593	157,139	1,367,176	205,407
Articles plaqués, argent et plaquage			476,330		496,483		425,741		496,259		692,086
Matériel d'imprimeurs et de relieurs			120,168		126,840		131,892		134,155		203,056
Matériel de chemin de fer			901,754		1,076,078		496,945		1,850,788		1,732,329
Riz	liv.	82,611,001	1,617,130	84,058,164	1,896,219	73,931,918	1,744,700	79,710,786	1,674,620	74,231,359	1,415,966
Sel	"	21,669,234	81,355	28,040,416	95,041	26,110,700	88,836	21,806,251	84,504	25,106,032	88,840
Graines			161,048		239,566		189,430		198,478		247,917
Préparation pour laver les moutons			422,168		456,595		356,712		370,174		397,422
Soie fabriquée			265,345		236,691		236,072		283,815		345,207
Savon			1,239,613		1,088,649		1,094,805		986,143		1,096,455
Epices	liv.	664,216	88,169	838,415	94,433	851,335	82,427	925,496	90,856	1,114,800	121,336
Spiritueux, comestibles			1,904,448		1,635,292		1,431,555		1,589,088		1,829,964
Articles de sport			261,097		296,234		291,270		379,132		342,044
Articles de librairie et livres			3,133,350		2,910,899		2,664,996		2,806,860		3,350,286
Pierre			220,197		119,117		84,333		64,240		101,557
Sucre et produits du sucre	liv.	123,284,335	3,377,953	115,542,411	3,078,171	110,406,104	2,899,672	77,408,896	2,407,676	72,776,758	2,450,405
Goudron et substances de			93,975		68,299		89,260		85,551		83,891
Thé	liv.	4,822,149	1,075,645	4,613,177	1,054,826	4,612,885	1,061,522	4,364,868	980,117	5,139,350	1,172,541
Fer-blanc et ferblanterie			340,783		361,938		304,643		258,687		406,965
Tabac	liv.	2,624,190	1,198,315	1,515,502	779,825	1,521,348	742,244	1,472,998	802,459	1,132,989	818,505
Matériaux de tramways			754,538		281,571		245,270		209,525		417,944
Légumes			575,239		256,246		270,995		298,838		243,051
Voitures :—											
Bicycles, tricycles et parties de			840,113		594,283		573,965		854,908		1,115,469
Voitures et parties de			318,431		150,156		141,834		138,671		220,585
Autres, N.A.E.			688,896		708,144		545,140		1,000,431		1,702,004
Cire			311,875		981,081		884,449		1,005,171		1,069,522
Vins			402,663		279,201		237,382		308,065		414,104
Bois : Non ouvré			2,485,217		2,045,611		1,994,487		2,429,937		4,682,609
Ouvré			1,112,793		723,834		693,305		757,584		1,051,448
Lainages			2,416,631		2,649,642		2,602,314		2,638,701		3,792,608

AFRIQUE ANGLAISE DU SUD.

TOTAL des quantités et valeurs des principaux articles de marchandises importés, etc.—*Fin.*

ARTICLES.	1906.		1907.		1908.		1909.		1910.	
	Quantité.	Valeur.	Quantité.	Valeur.	Quantité.	Valeur.	Quantité.	Valeur.	Quantité.	Valeur.
		$		$		$		$		$
Travaux d'art		117,170		101,767		60,035		79,750		106,151
Tous autres articles		5,689,102		5,384,321		3,767,314		4,888,674		6,233,551
Total, importations (mdses)		145,317,067		126,033,756		118,932,893		132,294,751		171,099,118
Importations pour les gouv. coloniaux		8,539,248		7,605,451		4,013,418		5,605,709		13,417,818
Espèces		3,462,473		3,924,548		4,574,248		7,330,879		10,663,320
Total, importations		157,318,788		137,563,755		127,520,559		145,231,339		195,180,256

AFRIQUE ANGLAISE DU SUD.

TOTAL des quantités et valeurs des principaux articles de marchandises exportés durant les années terminées le 31 décembre, de 1906 à 1910, inclusivement.

ARTICLES.	1906.		1907.		1908.		1909.		1910.	
	Quantité.	Valeur.	Quantité.	Valeur.	Quantité.	Valeur.	Quantité.	Valeur.	Quantité.	Valeur.
		$		$		$		$		$
Produits du Sud-Africain—										
Aloès ..... liv.	536,691	19,413	576,398	27,920	858,799	38,646	697,176	31,692	745,190	36,626
Animaux	.....	1,220,132	.....	219,939	.....	137,790	.....	215,092	.....	207,666
Habillements de marins	.....	1,012	.....	3,304	.....	2,618	.....	2,463	.....	1,265
Tartre, à l'état naturel ..... liv.	111,922	9,451	163,316	13,865	117,327	8,487	142,891	10,692	82,422	6,473
Asbeste, à l'état naturel ..... "	1,420,998	48,837	1,160,538	38,490	3,209,884	108,176	4,142,777	135,016	3,866,974	136,719
Ecorce ..... "	33,215,466	434,953	54,478,056	678,380	55,661,909	654,868	80,127,136	947,520	92,610,026	1,067,907
Feuilles de buchu ..... "	290,106	37,809	291,334	44,778	243,472	35,449	260,126	47,041	273,325	118,883
Houille et coke et comb. breveté. ton'x.	555,744	1,986,408	776,526	2,876,745	1,033,610	3,731,254	1,226,735	3,971,010	1,465,298	4,799,609
Maïs, grains et farine ..... liv.	2,190,469	33,444	109,538,386	1,078,414	151,242,645	1,756,915	357,097,753	4,045,397	388,099,934	3,792,472
Diamants ..... carats	3,930,875	45,053,317	4,469,039	43,669,320	4,445,616	23,343,721	4,943,058	31,002,132	5,587,105	41,273,592
Drogues, prod. chimi. et art. de pharm.	.....	3,470	.....	2,020	.....	1,183	.....	3,163	.....	3,962
Oeufs	.....	14,824	.....	12,964	.....	13,349	.....	11,466	.....	14,050
Plumes	.....	6,843,312	.....	8,829,311	.....	8,460,204	.....	10,177,582	.....	11,061,183
Poissons ..... liv.	187,668	23,048	1,048,147	76,796	2,929,894	153,982	2,198,330	160,873	1,864,558	142,987
Fleurs et herbes séchées	.....	66,576	.....	127,988	.....	85,892	.....	86,714	.....	36,402
Fourrage	2,362,911	29,901	3,077,107	36,670	18,207,975	158,094	8,310,374	92,360	21,276,042	220,733
Fruits ..... liv.	.....	91,342	.....	145,552	.....	187,206	.....	187,814	.....	173,662
Meubles	.....	13,987	.....	4,687	.....	4,570	.....	18,201	.....	19,996
Or	.....	125,228,536	.....	144,184,383	.....	156,641,760	.....	162,345,143	.....	167,608,525
Grain ..... liv.	15,737,289	4,138,005	18,704,865	4,700,022	18,186,166	3,455,805	19,649,053	4,193,310	17,817,219	4,395,398
Peaux et peaux vertes	.....	3,768,002	.....	4,615,036	.....	3,797,995	.....	5,570,776	.....	6,279,021
Cornes	.....	33,244	.....	38,563	.....	43,294	.....	56,920	.....	50,691
Plomb	.....	101,148	.....	188,349	.....	48,389	.....	28,183	.....	6,448
Cuivre et articles en cuivre	.....	37,940	.....	12,545	.....	13,442	.....	32,295	.....	23,160
Viandes, y compris bacon et jamb. liv.	21,081	2,574	48,744	5,791	65,062	5,962	29,589	3,100	18,136	2,760
Minerais—										
Cuivre, y compris régule de cuivre.	.....	2,510,168	.....	3,272,575	.....	2,309,949	.....	2,585,985	.....	2,369,969
Fer-blanc ..... qtx.	6,770	175,988	42,569	657,876	42,168	555,486	27,255	438,574	27,260	856,504
Autres, N.A.E.	.....	712,309	.....	280,291	.....	270,124	.....	507,024	.....	572,140
Spiritueux, potables	.....	10,985	.....	24,625	.....	49,367	.....	38,525	.....	21,846
Papeterie et livres	.....	20,595	.....	23,190	.....	23,871	.....	19,272	.....	28,153
Sucre et produits du sucre	.....	2,778	.....	2,166	.....	24,183	.....	78,827	.....	232,583

AFRIQUE ANGLAISE DU SUD.

TOTAL des quantités et valeurs des principaux articles de marchandises exportés, etc.—*Fin.*

ARTICLES.	1906.		1907.		1908.		1909.		1910.	
	Quantité.	Valeur.	Quantité.	Valeur.	Quantité.	Valeur.	Quantité.	Valeur.	Quantité.	Valeur.
		$		$		$		$		$
Produits du Sud-Africain—*Fin.*										
Tabac		11,694		22,260		22,225		23,234		67,554
Légumes		35,293		52,282		37,512		33,891		43,732
Voitures		235,352		74,951		37,687		35,391		25,559
Vins		26,552		23,973		27,098		45,683		50,257
Bois—non ouvré		52,719		14,989		14,089		18,615		15,540
ouvré		3,343		10,049		1,348		6,634		11,578
Laine, à l'état naturel . . liv.	88,790,189	13,193,793	97,771,717	15,227,590	104,257,826	13,471,912	130,981,518	18,145,220	121,671,354	18,643,728
Tous autres articles		112,514		313,344		285,842		571,648		859,105
Total des export. des produits de l'Afrique du sud (march.)		206,324,678		231,631,993		220,019,744		245,924,478		265,278,448
Exportation d'articles importés		2,985,495		2,821,026		1,922,668		2,450,498		3,642,258
Articles exportés par la poste		202,006		275,989		247,193		257,564		290,048
Espèces		4,201,014		772,705		1,077,066		304,580		544,885
Total, exportations		213,713,193		235,501,713		223,266,671		248,937,120		269,755,639

BULGARIE

VALEUR des importations et exportations totales (marchandises seulement) de et à chacun des principaux pays, durant les années terminées le 31 décembre, de 1906 à 1910, inclusivement.

NOTE :—Lew=19·3 cents.

IMPORTATIONS.					PAYS.	EXPORTATIONS.				
1906.	1907.	1908.	1909.	1910.		1906.	1907.	1908.	1909.	1910.
Lew.	Lew.	Lew.	Lew.	Lew.		Lew.	Lew.	Lew.	Lew.	Lew.
19,600,000	21,424,000	23,202,000	27,010,000	22,682,000	Royaume-Uni	14,985,000	20,706,000	9,680,000	8,279,000	15,315,000
27,802,000	34,688,000	35,541,000	38,867,000	47,572,000	Autriche-Hongrie	8,200,000	8,023,000	6,346,000	11,778,000	7,828,000
3,078,000	4,253,000	4,279,000	7,902,000	8,507,000	Belgique	20,142,000	26,970,000	22,039,000	19,341,000	20,944,000
5,373,000	6,593,000	7,023,000	11,165,000	15,348,000	France	8,977,000	6,991,000	6,210,000	5,045,000	9,039,000
16,225,000	19,660,000	20,847,000	29,215,000	34,120,000	Allemagne	15,410,000	17,022,000	11,626,000	13,524,000	14,218,000
224,000	389,000	455,000	811,000	421,000	Grèce	9,721,000	8,019,000	8,933,000	4,601,000	6,349,000
628,000	812,000	740,000	2,151,000	1,697,000	Hollande	98,000	114,000	1,837,000	783,000	1,176,000
5,543,000	5,506,000	4,712,000	5,489,000	6,843,000	Italie	3,906,000	3,100,000	4,012,000	2,732,000	1,818,000
3,365,000	3,633,000	4,131,000	5,049,000	6,573,000	Roumanie	1,121,000	923,000	959,000	621,000	869,000
4,649,000	4,771,000	5,635,000	5,802,000	6,865,000	Russie	306,000	249,000	247,000	210,000	361,000
1,408,000	2,056,000	2,037,000	2,749,000	2,270,000	Servie	584,000	348,000	344,000	359,000	404,000
1,108,000	1,081,000	1,289,000	1,445,000	1,540,000	Suisse	631,000	620,000	517,000	396,000	204,000
18,052,000	17,548,000	19,153,000	21,084,000	21,024,000	Turquie	21,699,000	27,283,000	33,482,000	36,652,000	44,283,000
465,000	908,000	574,000	591,000	854,000	Etats-Unis	1,372,000	1,264,000	826,000	1,430,000	1,117,000
954,000	1,339,000	533,000	1,100,000	1,041,000	Autres pays	7,421,000	3,963,000	5,299,000	5,683,000	5,196,000
108,474,000	124,661,000	130,151,000	160,430,000	177,357,000	Totaux	114,573,000	125,595,000	112,357,000	111,434,000	129,052,000

BULGARIE.

TOTAL des quantités et valeurs des principaux articles importés (marchandises seulement) pendant les années terminées le 31 décembre, de 1906 à 1910, inclusivement.

NOTE:—Lew=19·3 cents. Kilog=2·204 liv.

ARTICLES.	1906.		1907.		1908.		1909.		1910.	
	Quantité.	Valeur.	Quantité.	Valeur.	Quantité.	Valeur.	Quantité.	Valeur.	Quantité.	Valeur.
		Lew.		Lew.		Lew.		Lew.		Lew.
Armes:—Armes à feu et parties de.....kilogs.	29,000	444,000	17,000	304,000	11,000	250,000	134,000	1,423,000	.....	.....
Vêtements..... "	79,000	1,114,000	72,000	1,255,000	59,000	1,173,000	63,000	1,284,000	68,000	1,465,000
Café, à l'état naturel et grillé..... "	1,351,000	1,476,000	1,419,000	1,396,000	1,596,000	1,558,000	1,701,000	1,735,000	1,519,000	1,774,000
Houille et coke..... "	44,136,000	1,088,000	76,830,000	2,187,000	134,281,000	3,905,000	111,733,000	2,939,000	113,571,000	3,162,000
Cordage et ficelle..... "	650,000	722,000	498,000	640,000	416,000	550,000	452,000	548,000	377,000	482,000
Fil de coton..... "	4,226,000	9,892,000	3,658,000	8,932,000	3,814,000	9,336,000	5,399,000	12,139,000	4,425,000	10,985,000
Cotonnades..... "	3,495,000	13,841,000	3,478,000	14,665,000	2,495,000	17,633,000	3,816,000	16,517,000	2,895,000	14,252,000
Fer brut, y compris feuillard et tôle..... "	11,962,000	2,367,000	12,855,000	2,943,000	13,658,000	2,762,000	17,475,000	3,181,000	19,304,000	3,562,000
Fer et fer ouvré..... "	10,190,000	4,224,000	21,001,000	6,952,000	30,985,000	8,433,000	36,715,000	9,629,000	42,017,000	11,177,000
Cuir à semelles..... "	755,000	2,241,000	569,000	1,852,000	598,000	1,869,000	683,000	2,194,000	573,000	2,073,000
Huile : Olive..... "	3,371,000	2,910,000	2,547,000	2,408,000	2,761,000	2,644,000	1,649,000	2,214,000	2,112,000	2,634,000
Pétrole et naphte raffiné..... "	19,566,000	3,574,000	13,927,000	2,570,000	17,969,000	3,225,000	20,922,000	3,713,000	22,473,000	3,450,000
Papier de toutes sortes..... "	4,091,000	1,889,000	5,667,000	2,591,000	5,731,000	2,668,000	4,465,000	2,258,000	5,792,000	3,327,000
Sel gemme et autres..... "	34,155,000	945,000	40,651,000	1,128,000	30,689,000	900,000	43,677,000	1,262,000	33,544,000	1,067,000
Sucre, raffiné..... "	2,063,000	657,000	8,492,000	2,791,000	9,909,000	3,355,000	12,070,000	4,252,000	14,585,000	5,759,000
Bois, brut ou scié..... "	50,910,000	3,099,000	47,219,000	3,167,000	60,464,000	4,109,000	57,184,000	3,900,000	84,955,000	5,178,000
Lainages..... "	393,000	3,202,000	356,000	4,029,000	421,000	4,585,000	457,000	5,065,000	525,000	5,886,000
Valeur totale des principaux et autres articles importés.....	.....	108,474,000	.....	124,661,000	.....	130,151,000	.....	160,430,000	.....	177,357,000

BULGARIE.

TOTAL des quantités et valeurs des principaux articles exportés (marchandises seulement), pendant les années terminées le 31 décembre, de 1906 à 1910, inclusivement.

NOTE :—Lew=19·3 centins. Kilog=2·204 liv.

ARTICLES.	1906.		1907.		1908.		1909.		1910.	
	Quantité.	Valeur.	Quantité.	Valeur.	Quantité.	Valeur.	Quantité.	Valeur.	Quantité.	Valeur.
		Lew.		Lew.		Lew.		Lew.		Lew.
Animaux—Bestiaux.... nomb.	7,763	705,000	11,650	1,139,000	9,028	861,000	9,836	900,000	10,098	
Chevaux, mulets et ânes..... "	4,750	481,000	10,597	965,000	8,864	804,000	7,163	616,000	12,718	1,211,000
Moutons..... "	299,485	2,694,000	530,241	4,874,000	437,900	3,837,000	433,883	3,961,000	396,528	3,568,000
Colza ..... kilogs.	60,000	10,000	81,000	16,000	17,000	3,445	22,000	4,493	2,255,000	434,000
Farine de toutes sortes..... "	23,468,000	4,612,000	26,126,000	5,289,000	25,585,000	5,339,000	31,360,000	6,816,000	51,745,000	11,607,000
Grain :—Orge..... "	59,143,000	5,735,000	28,919,000	3,162,000	37,681,000	4,665,000	29,241,000	3,707,000	60,047,000	5,816,000
Maïs..... "	143,733,000	14,072,000	259,733,000	26,838,000	111,546,000	13,861,000	126,924,000	17,016,000	122,476,000	13,491,000
Seigle ..... "	41,079,000	4,247,000	46,354,000	5,336,000	39,798,000	6,183,000	27,483,000	3,925,000	55,613,000	6,113,000
Blé (y compris sarrasin)..... "	268,311,000	35,508,000	240,735,000	35,227,000	212,780,000	39,033,000	160,917,000	32,500,000	236,453,000	37,638,000
Peaux vertes et brutes ..... "	1,844,000	4,905,000	1,097,000	2,802,000	1,206,000	3,126,000	1,405,000	3,670,000	1,468,000	3,504,000
Bois, brut ou scié..... "	11,600,000	616,000	8,828,000	516,000	8,704,000	516,000	10,505,000	780,000	6,798,000	610,000
Lainages (tels que *abas* et *schayak*). ..... "	482,000	2,331,000	462,000	2,393,000	348,000	1,675,000	602,000	3,426,000	775,000	4,203,000
Valeur totale des principaux articles et autres exportés		114,573,000		125,595,000		112,357,000		111,434,000		129,052,000

CEYLAN.

VALEUR totale des importations et exportations de et à chacun des principaux pays durant les années terminées de 1906 à 1911, inclusivement. *(Y compris monnaies et lingots.)*

NOTE :—Rs.=Roupies. Roupie=32·4 centins.

IMPORTATIONS.					PAYS.	EXPORTATIONS.				
1906.	1907.	1908.	1909.	1910–11.		1906.	1907.	1908.	1909.	1910–11.
Rs.	Rs.	Rs.	Rs.	Rs.	*Empire britannique.*	Rs.	Rs.	Rs.	Rs.	Rs.
29,818,724	32,720,989	34,259,049	33,076,095	42,874,524	Royaume-Uni	54,968,258	65,932,672	63,887,326	72,332,918	80,063,196
					Australasie anglaise—					
4,915,884	6,386,027	4,878,459	3,243,248	2,697,369	Commonwealth australien	7,527,723	8,942,608	7,864,790	8,944,750	9,368,325
7,578	12,583	19,509	33,557	47,691	Nouvelle-Zélande	1,581,656	1,900,014	1,985,714	2,088,975	2,212,831
70,918,383	69,018,578	61,013,211	63,283,506	85,106,974	Inde anglaise	8,132,987	7,099,982	7,881,931	6,481,736	7,982,094
921	5,842	2,507	13	73	Canada	2,636,325	2,608,267	3,395,446	3,570,845	3,388,049
776	369	554	108,428	54,522	Colonie du Cap	192,197	174,180	221,564	252,021	396,264
,479,865	1,152,631	1,788,984	2,047,036	1,720,158	Hong-Kong	289,325	159,527	135,172	119,497	203,560
1,843,263	2,267,004	2,033,153	2,455,036	1,964,356	Ile Maldive	106,199	135,514	177,673	147,621	163,478
1,930	6,969	1,530	5,945	1,994	Malte	102,160	87,712	106,288	115,146	82,512
21,725	12,921	4,691	17,120	8,790	Ile Maurice	78,176	75,051	42,022	37,091	71,535
11,436	158,400	202,116	952,766	65,188	Natal	198,304	252,581	297,543	307,381	572,948
.....	.....	.....	.....	.....	Terre-Neuve	65,961	49,487	71,665	48,397	121,093
1,927,884	2,909,365	9,921,807	13,073,320	9,888,895	Etablissements du Détroit	710,647	824,174	647,227	622,605	877,895
28,506	21,909	51,041	45,431	141,481	Autres possessions britanniques	136,006	140,637	179,162	171,414	226,786
110,976,875	114,673,587	114,176,611	118,341,501	144,572,615	Totaux, Empire britannique	76,725,924	88,382,406	86,893,523	95,240,397	105,730,566
					Pays étrangers.					
1,365,443	1,297,494	1,120,634	1,069,405	1,011,901	Autriche-Hongrie	3,006,186	1,551,334	2,153,526	3,208,796	1,168,832
425,335	694,723	647,553	702,692	1,116,756	Belgique	2,714,998	3,237,000	4,360,591	3,781,722	4,533,654
660,603	1,267,471	893,782	296,443	1,113,127	Bornéo	180	208	205	.....	.....
282,584	124,785	166,758	323,557	153,002	Chine	1,962,786	3,242,617	3,030,243	3,112,484	3,295,637
35,381	28,904	29,369	61,941	58,390	Egypte	235,158	227,925	417,633	410,736	424,325
797,825	757,612	860,910	872,785	1,132,701	France	800,346	733,098	706,851	675,353	1,061,136
2,814,751	2,921,136	2,826,372	3,296,500	4,790,818	Allemagne	8,212,510	8,202,674	8,189,755	9,938,875	15,008,852

591,359	715,922	1,095,520	724,929	1,169,795	Hollande	552,732	620,870	703,042	594,429	591,606
753,875	1,734,959	1,275,041	587,094	735,106	Inde (excepté anglaise)	130,370	62,947	138,366	176,488	298,737
335,195	451,178	424,121	393,166	455,869	Italie	377,925	451,164	417,319	248,891	303,482
1,557,068	1,507,041	1,818,653	1,713,478	1,905,575	Japon	164,520	304,208	225,570	66,586	312,898
101,490	735,176	1,164,892	974,823	2,035,697	Java	93,863	50,974	19,491	19,597	46,515
35,761	31,545	16,297	69,118	68,906	Norvège	14,465	24,797	18,755	36,244	415,537
166,417	38,681	721,149	1,013,856	704,269	Russie en Asie	1,744,955	2,079,264	2,769,522	2,394,747	3,857,259
88,101	21,027	16,762	2,302	16,364	Russie en Europe	4,037,725	6,943,483	7,301,567	8,034,353	9,853,829
390,769	627,332	1,004,954	847,691	991,480	Siam	382	728	251	1,317	939
193,453	164,432	259,141	229,094	319,162	Suède	77,827	128,968	107,586	96,475	184,475
422,815	428,851	484,760	579,701	616,674	Suisse	6,665	9,206	34,958	26,813	20,953
1,375,769	1,002,406	1,097,518	1,076,983	1,656,794	Etats-Unis	10,337,656	11,814,331	10,536,074	17,483,728	25,128,659
132,053	92,495	191,112	605,065	240,302	Autres pays étrangers	1,319,741	1,501,799	2,145,578	1,471,709	1,479,831
12,526,047	14,643,170	16,115,298	15,440,623	20,292,688	Totaux, pays étrangers	35,790,990	41,187,595	43,276,883	51,779,343	67,987,156
110,976,875	114,673,587	114,176,611	118,341,501	144,572,015	Totaux, Empire britannique	76,725,924	88,382,406	86,893,523	95,240,397	105,730,566
123,502,922	129,316,757	130,291,909	133,782,124	164,864,703	Totaux	112,516,914	129,570,001	130,170,406	147,019,740	173,717,722
....	....	....	....	....	Houille p. l'usage des steamers, exportations.	13,814,240	13,687,780	13,399,280	13,020,240	14,369,720
23,502,922	129,316,757	130,291,909	133,782,124	164,864,703	Grands totaux	126,331,154	143,257,781	143,569,686	160,039,980	188,087,442

CEYLAN.

TOTAL des quantités et valeurs des principaux articles de marchandises importés durant les années terminées de 1906 à 1911, inclusivement.

NOTE:—Rs.=Roupies. Roupie=32·4 cents.

ARTICLES.	1906.		1907.		1908.		1909.		1910–11.	
	Quantité.	Valeur.	Quantité.	Valeur.	Quantité.	Valeur.	Quantité.	Valeur.	Quantité.	Valeur.
		Rs.		Rs.		Rs.		Rs.		Rs.
Ale, bière et autres liqueurs de malt.. galls.	161,125	284,442	140,750	263,668	157,888	272,534	135,581	245,968	138,130	268,015
Effets ouvrés		443,474		477,937		554,631		831,292		1,058,556
Biscuits liv.	954,449	334,498	931,774	328,616	899,356	345,783	949,723	382,881	1,449,429	492,263
Livres		157,784		200,247		218,227		300,288		395,713
Briques et tuiles		193,880		188,320		240,393		142,655		260,036
Beurre liv.	298,282	195,980	303,896	225,048	284,832	226,377	309,122	232,217	391,155	293,792
Barillets, fonds et douves		567,519		303,986		294,052		292,270		264,199
Ciment qtx.	144,388	229,770	191,415	309,607	219,193	364,013	274,700	437,351	345,422	524,511
Divers produits chimiques		393,410		424,416		456,274		605,353		713,828
Houille et coke ton'x.	681,478	11,918,958	608,250	10,549,944	697,535	12,627,640	552,741	9,905,181	676,398	11,431,184
Café liv.	2,162,509	817,794	2,353,133	852,464	2,077,782	720,741	1,948,562	680,888	1,384,445	601,914
Confiseries "	610,791	193,502	658,784	217,889	692,542	224,029	735,908	244,813	969,441	318,650
Cotonnades		7,709,340		8,256,353		9,564,009		8,184,770		11,094,817
Fil de coton qtx.	2,458	198,391	2,483	203,679		262,542		260 055		192,976
Coutellerie et ferronnerie		1,090,017		1,272,909		1,268,750		1,376,400		2,401,788
Curry qtx.	163,604	1,717,412	156,497	1,729,509	167,428	1,696,005	155,643	1,637,781	172,504	1,904,631
Poterie et porcelaine		365,913		470,784		504,281		437,474		821,947
Articles de fantaisie		398,485		385,113		383,935		447,650		580,073
Poisson:—Nettoyé et salé qtx.	185,278	1,485,943	209,554	1,688,478	205,662	1,646,418	199,482	1,596,339	280,106	2,258,877
Maldive "	61,892	1,794,899	77,090	2,235,808	69,739	2,022,572	83,366	2,425,107	67,762	1,974,486
En boîtes liv.	202,240	98,262	185,574	92,219	197,828	101,050	234,826	104,907	228,304	105,240
Fruits qtx.	18,026	338,088	16,298	337,040	14,972	322,121	16,772	345,557	20,322	401,923
Articles en verre, y compris les lampes		518,970		466,678		398,476		472,141		658,404
Grain:—										
Farine qtx.	155,110	1,415,835	164,738	1,500,650	145,986	1,333,274	138,085	1,260,137	177,213	1,620,183
Riz non décortiqué "	766,236	2,544,599	661,061	2,246,727	379,265	1,358,739	722,414	2,491,617	684,159	2,298,163
Riz "	5,966,257	39,049,042	6,208,224	40,984,967	5,879,694	39,852,125	6,168,027	42,063,373	7,274,816	47,943,929
Autre		1,585,367		1,749,311		1,738,441		1,695,145		2,057,828
Mercerie		1,876,222		2,057,516		1,364,400		1,592,963		1,856,827

Fer :—Galvanisé, etc.	ton'x.	3,568	769,755	5,106	1,166,789	74,038	803,226	88,850	935,518	262,744	1,586,655
Feuillard	qtx.	34,339	229,968	53,906	400,451	28,456	189,679	43,046	267,686	43,651	264,172
Clous et rivets	"	15,994	138,660	13,904	135,809	13,955	128,981	17,394	166,407	22,044	186,770
Cuir et articles en			315,334		329,346		354,077		355,965		618,143
Plomb :—En saumon	qtx.	57,191	609,005	54,283	560,721	73,900	748,100	59,631	608,255	64,928	650,832
Thé	ton'x.	1,866	557,756	997	351,165	1,631	548,659	27,714	444,036	35,105	549,374
Animaux vivants :—Bêtes à cornes	nomb	22,959	439,929	19,947	404,613	19,841	402,142	17,900	384,248	14,814	318,535
Moutons et chèvres	"	108,863	539,726	100,340	496,517	91,942	495,868	96,721	483,636	113,434	567,560
Machinerie, y compris machines à coudre			1,064,135		1,143,024		1,285,344		1,720,216		2,596,527
Engrais			2,788,355		3,689,274		4,161,429		4,328,989		4,916,099
Allumettes	grosses	283,197	208,902	236,539	178,021	323,934	259,773	321,158	239,801	356,156	272,611
Lait condensé			334,426		370,951		371,711		435,635		509,761
Huiles :—Kérosine			1,454,603		1,426,017		1,697,467		1,365,711		2,053,271
Autres			423,551		768,317		728,745		698,074		1,031,845
Oignons	qtx.	181,783	545,721	213,937	642,306	204,841	614,753	213,900	641,807	249,712	749,244
Opium	liv.	18,885	336,110	22,284	398,946	16,367	294,216				
Peintures et couleurs	qtx.	10,653	173,270	9,834	167,597	9,346	168,935	11,551	196,603	13,160	237,588
Papier			410,021		429,776		483,213		376,261		527,128
Poonac (gâteau de noix de coco)	qtx.	346,503	1,386,024	372,774	1,493,150	339,181	1,363,744	361,554	1,448,016	434,853	1,739,503
Pommes de terre	"	93,883	418,850	97,425	504,245	88,379	448,132	92,857	449,644	118,668	589,258
Matériaux de chemin de fer			156,950		20,032		11,694		36,556		58,763
Caoutchouc, articles en	liv.			245,985	825,436	300,820	972,810	518,271	1,925,959	1,458,416	6,670,492
Graines, plantes et racines (excepté pour la nourriture)			183,794		249,195		361,779		174,100		342,217
Soieries			423,715		432,966		431,327		459,960		619,140
Savon	qtx.	18,766	423,670	20,244	483,811	21,113	479,943	25,749	533,946	28,201	684,341
Spiritueux :—Eau-de-vie	galls.	46,037	338,075	52,282	359,308	52,766	367,895	54,878	359,514	20,334	448,834
Gin	"	78,760	220,875	105,769	296,671	103,559	325,942	113,368	360,440	156,292	497,946
Whisky	"	78,869	491,601	87,035	533,687	89,798	571,733	88,836	558,859	97,713	622,279
Fournitures de bureau, excepté le papier			214,295		198,776		208,951		246,000		317,813
Acier moulé	qtx.	36,995	212,851	54,023	331,628	53,564	282,525	71,925	352,734	130,945	672,459
Sucre, raffiné et non raffiné	"	277,662	2,964,582	310,936	3,135,623	305,559	3,183,790	321,322	3,325,952	292,907	4,217,803
Coffrets à thé			1,923,068		1,797,163		2,166,205		1,878,767		2,194,278
Tabac :—Cigares	liv.	130,130	408,141	163,485	394,232	184,053	455,256	192,381	495,485	250,786	665,114
Autre (excepté à priser)	"	181,241	169,715	108,365	146,540	142,020	144,800	163,164	164,335	103,748	123,889
Parapluie et parasols			301,536		402,059		553,189		329,597		366,920
Vins			308,261		319,357		318,038		312,347		369,060
Bois et bois de construction			793,395		700,163		720,286		842,820		889,682
Lainages			420,833		486,816		497,791		396,190		676,526
Tous autres articles			11,772,015		13,871,553		14,456,414		16,448,955		21,493,578
Totaux (marchandises)			112,789,269		120,061,934		122,420,394		125,441,597		156,690,763
Monnaies et lingots			10,713,652		9,254,823		7,871,515		8,340,530		8,173,940
Total des importations			123,502,921		129,316,757		130,291,909		133,782,127		164,864,703

CEYLAN.

TOTAL des quantités et valeurs des principaux articles de marchandises exportés pendant les années terminées de 1906 à 1911, inclusivement.

NOTE:—Rs. = Roupies. Roupie = 32·4 cents.

ARTICLES.	1906.		1907.		1908.		1909.		1910–11.	
	Quantité.	Valeur.	Quantité.	Valeur.	Quantité.	Valeur.	Quantité.	Valeur.	Quantité.	Valeur.
		Rs.		Rs.		Rs.		Rs.		Rs.
Noix d'arec ..... qtx.	158,991	2,028,765	162,307	2,415,047	134,667	2,182,660	149,647	2,378,476	135,729	2,765,551
Cardamome ..... "	6,505	585,755	7,085	829,021	6,199	704.979	7,332	797,818	5,454	696,889
Ecorce de quinquina ..... liv.	296,820	11,872	261,709	13,085	158,415	9,506	156,081	5,073	76,533	2,679
Canelle ..... "	5,873,280	2,642,128	6,092,576	3,045,708	6,080,592	2,613,761	6,501,040	2,729,694	6,140,848	3,070,266
Houille et coke ..... ton'x.	127	2,260	41	812	1,292	14,500	90	1,546	23	62
Cacao ..... qtx.	55,621	2,052,414	93,851	5,232,193	60,614	2,663,379	81,122	2,767,882	73,240	2,728,922
Noix de coco	.....	929,680	.....	904,536	.....	1,112,108	.....	1,050,613	.....	1,431,140
" desséchées ..... qtx.	181,807	3,404,000	205,316	4,471,427	246,452	4,299,303	230,791	4,406.924	264,198	6,276,464
Café, plantation ..... "	4,484	257,830	3,507	201,652	2,323	133,572	1,617	92,977	594	34,097
" naturel ..... "	.....	.....	7	273	.....	.....	.....	.....	10	390
Fibre de cocotier et articles en	.....	2,268,464	.....	2,537,163	.....	2,379,928	.....	2,585,674	.....	2,066,572
Couperose ..... qtx.	448,700	5,661,337	384,331	5,322,464	748,739	8,355,583	784,522	10,007,696	623,934	10,479,288
Huiles:—Citronnelle ..... onces.	19,419,968	1,204,764	20,780,032	1,386,078	21,527,504	1,043,651	24,818,240	1,133,383	24,721,552	1,070,048
" Noix de coco ..... qtx.	539,002	9,545,725	478,573	11,830,324	644,348	11,984,872	599,795	13,141,508	527,504	13,741,479
Plombagine ..... "	701,845	10,457,490	650,116	8,906,589	516,360	8,003,580	643,853	9,979,722	577,270	7,446,783
Poonac ..... "	263,937	1,064,838	218,956	885,672	303,781	1,215,681	254,589	1,038,163	249,962	1,024,638
Caoutchouc, articles en ..... "	3,705	1,527,539	7,194	2,976,059	10,494	3,690,001	18,248	8,375,603	54,832	28,035,298
Peaux, préparées ..... "	11,387	476,687	11,944	572,591	10,271	545,991	11,716	625,699	12,313	675,532
Spiritueux, arrack ..... galls.	63,691	113,098	41,428	108,651	49,430	172,754	39,763	142,571	4,612	16,515
Thé ..... liv.	170,527,146	61,389,772	179,844,827	74,635,605	179,398,312	73,553,307	192,886,615	81,012,377	183,905,153	84,136,607
Bois de construction	.....	259,382	.....	267,253	.....	312.174	.....	362,965	.....	347,246
Tabac, non fabriqué ..... Cwt.	39,201	915,608	35,515	928,824	36,384	811,407	54,260	1,237,818	33,076	820,122
Tous autres articles	.....	2,912,236	.....	1,897,224	.....	3,159,459	.....	3,025,449	.....	5,328,634
Totaux	.....	109,711,644	.....	129,368,251	.....	128,962,156	.....	146,899,631	.....	172,195,222
Monnaies et lingots	.....	2,805,270	.....	201,750	.....	1,208,250	.....	120,109	.....	1,522,500
Houille pour l'usage des steamers	.....	13,814,240	.....	13,687,780	.....	13,399,280	.....	13,020,240	.....	14,369,720
Total, exportations	.....	126,331,154	.....	143,257,781	.....	143,569,686	.....	160,039,980	.....	188,087,442

CHILI.

VALEUR totale des importations pour la consommation et des exportations de produits domestiques de et à chacun des principaux pays durant les années terminées le 31 décembre, de 1906 à 1910, inclusivement. *(Y compris monnaies et lingots).*

NOTE :—Peso Fuerte=36·5 cents.

IMPORTATIONS.					PAYS.	EXPORTATIONS.				
1906.	1907.	1908.	1909.	1910.		1906.	1907.	1908.	1909.	1910.
Pesos Fuer.	Pesos Fuer.	Pesos Fuer.	Pesos Fuer.	Pesos Fuer.		Pesos Fuer.	Pesos Fuer.	Pesos Fuer.	Pesos Fuer.	Pesos Fuer
88,429,000	113,502,732	83,920,000	87,340,000	94,085,000	Royaume-Uni	132,164,000	141,410,000	151,123,000	128,571,000	27,087,000
7,566,00	10,015,251	10,535,000	18,130,000	15,008,000	République Argentine	2,200,000	3,574,000	3,408,000	2,173,000	2,871,000
9,488,000	7,397,112	17,169,000	8,751,000	7,455,000	Australie	.....	.....	.....	.....	.....
6,505,000	10,197,301	12,757,000	7,536,000	6,753,000	Belgique	5,381,000	3,810,000	8,691,000	7,941,000	9,419,000
1,452,000	1,626,836	685,000	1,309,000	2,052,000	Brésil	450,000	447,000	527,000	329,000	586,000
190,000	93,000	131,000	71,000	.....	Chine	.....	.....	.....	.....	.....
988,000	721,504	659,000	1,220,000	1,268,000	Equateur	167,000	288,000	179,000	94,000	.....
15,370,000	16,093,564	11,945,000	15,511,000	19,208,000	France	17,719,000	16,433,000	19,346,000	14,293,000	14,348,000
58,196,000	74,310,374	75,763,000	62,046,000	72,044,000	Allemagne	53,726,000	56,402,000	67,969,000	65,567,000	63,405,000
4,816,000	3,986,616	7,583,000	6,990,000	11,008,000	Inde	.....	.....	.....	.....	.....
5,867,000	8,231,834	6,052,000	7,205,000	8,844,000	Italie	3,284,000	1,318,000	1,614,000	2,740,000	1,214,000
7,006,000	8,795,298	10,214,000	12,994,000	14,918,000	Pérou	1,471,000	3,347,000	3,814,000	2,824,000	2,658,000
1,912,000	2,707,171	2,186,000	2,404,000	3,425,000	Espagne	3,013,000	1,220,000	1,920,000	1,447,000	5,432,000
25,233,000	31,124,384	24,385,000	26,401,000	36,630,000	Etats-Unis	48,187,000	24,895,000	44,102,000	53,840,000	67,619,000
1,649,000	1,591,722	970,000	1,465,000	907,000	Uruguay	507,000	415,000	488,000	513,000	619,000
3,031,000	3,287,156	2,310,000	2,710,000	3,881,000	Autres pays	15,534,000	26,522,000	15,968,000	17,580,000	21,955,000
237,698,000	293,681,855	267,264,000	262,083,000	297,486,000	Totaux	283,803,000	280,081,000	319,149,000	297,912,000	317,213,000

CHILI.

TOTAL des quantités et valeurs des principaux articles importés pour la consommation pendant les années terminées le 31 décembre, de 1906 à 1910, inclusivement.

NOTE :—Peso Fuerte=36·5 cents. Kilog=2·204 liv.

ARTICLES.	1906.		1907.		1908.		1909.		1910.	
	Quantité.	Valeur.	Quantité.	Valeur.	Quantité.	Valeur.	Quantité.	Valeur.	Quantité.	Valeur.
		Pesos Fuer.		Pesos Fuer.		Pesos Fuer.		Pesos Fuer.		Pesos Fuer.
Animaux vivants :—										
Chevaux, mulets et ânes. nomb.	16,883	779,000	8,181	455,000	2,057	138,000	3,646	415,000		
Bœufs et vaches.. "	49,888	4,734,000	71,963	7,580,000	105,238	9,624,000	129,565	16,807,000		
Moutons.. "	26,890	119,000	31,015	133,000	36,225	124,000	87,622	754,000		
Chandelles.. kilog.	506,000	405,000	892,000	723,000	350,000	283,000	619,000	501,000		
Houille.. tonn'x	1,039,000	20,777,000	1,501,000	29,783,000	1,600,000	31,992,000	1,303,000	26,050,000		
Café.. kilog.	3,282,000	1,981,000	2,699,000	1,620,000	2,624,000	1,575,000	3,883,000	2,330,000		
Coton à l'état nat., à la pièce. "	8,789,000	16,498,000	8,275,000	17,725,000	4,892,000	12,708,000	10,389,000	22,097,000		
Laine filée..		3,131,000		4,595,000		2,634,000		3,253,000		
Drogues..		1,987,000		2,437,000		2,686,000		2,241,000		
Fer—										
Barres, blocs et lingots... kilog.	48,389,000	5,420,000	41,594,000	4,484,000	32,621,000	4,419,000	35,922,000	5,024,000		
Tôle (galv. ou non).. "	21,139,000	3,781,000	21,277,000	4,026,000	15,257,000	2,371,000	31,338,000	5,552,000		
Tubes.. "	27,017,000	4,695,000	22,063,000	4,415,000	22,603,000	4,348,000	14,624,000	3,601,000		
Rails.. "	25,166,000	2,013,000	44,488,000	3,559,000	42,295,000	4,230,000	23,278,000	2,328,000		
Machines—										
Agricoles, minières, industrielles, etc..		36,114,000		31,944,000		38,419,000		19,638,000		
Machines, à coudre..		486,000		1,074,000		670,000		544,000		
Toutes autres machines..		2,995,000		2,989,000		2,076,000		2,146,000		
Huiles—Minér. p. éclairage. kilog.	37,905,000	3,791,000	45,117,000	4,512,000	87,911,000	8,791,000	7,414,000	1,511,000		
Papier de toutes sortes..		5,403,000		4,627,000		5,678,000		5,006,000		
Matér. de ch. de fer, excepté rails..		2,193,000		3,060,000		3,650,000		6,788,000		
Sacs, vides.. kilog.	24,949,000	6,392,000	15,693,000	4,025,000	25,480,000	7,623,000	23,251,000	7,042,000		
Sucre brut et raffiné.. "	53,645,060	6,283,000	56,024,000	6,131,000	47,853,000	5,148,000	69,055,000	7,413,000		
Thé.. "	1,317,000	1,080,000	1,059,000	847,000	1,041,000	1,561,000	1,251,000	1,877,000		
Fil métal. de toutes sortes.. "	8.904,000	2,410,000	15,746,000	3,709,000	7,557,000	1,889,000	13,496,000	3,285,000		
Bois de construction..		3,658,000		5,190,000		3,243,000		1,576,000		
Lainages—										
March. de pure l. à la p.. kilog.	2,237,000	9,812,000	2,501,000	11,444,000	1,486,000	7,691,000	1,955,000	9,656,000		
Marchandises mélangées. "										
Yerba maté.. "	4,085,000	1,438,000	4,058,000	1,420,000	2,445,000	980,000	3,540,000	1,416,000		
Valeur totale des principaux et autres articles importés..		237,698,000		293,682,000		267,264,000		262,083,000		297,486,000

Détails non donnés.

Détails non donnés.

CHILI.

TOTAL des quantités et valeurs des principaux articles de produits domestiques exportés durant les années terminées le 31 décembre, de 1906 à 1910, inclusivement.

NOTE :—Peso Fuerte = 36·5 centins. Kilog = 2·204 liv. Tonne =2,000 liv.

ARTICLES.	1906.		1907.		1908.		1909.		1910.	
	Quantité.	Valeur.	Quantité.	Valeur.	Quantité.	Valeur.	Quantité.	Valeur.	Quantité.	Valeur.
		Pesos Fuer.		Pesos Fuer.		Pesos Fuer.		Pesos Fuer.		Pesos Fuer.
Animaux, vivants—										
Chevaux et mulets.....nomb.	8,500	759,000	728	169,000	1,074	254,000	919	212,000		
Bœufs et vaches..... "	489	59,000	94	12,000	86	9,000	2,593	678,000		
Moutons..... "	3	250	2	14	35	285	2,106	77,000		
Borate de chaux..... kilog.	28,649,000	4,011,000	28,292,000	3,961,000	31,741,000	4,444,000	31,792,000	4,451,000		
Houille..... tonne.	471,000	8,536,000	417,000	10,424,000	371,000	9,278,000	340,000	8,503,000		
Cuivre en barres (p. lingots) kilog.	19,110,000	22,313,000	16,934,000	16,847,000	20,487,000	14,691,000	19,229,000	12,762,000		
Farine de toutes sortes. ... "	3,958,000	633,000	3,376,000	472.000	1,747,000	245,000	6,392,000	1,158,000		
Grain—										
Blé..... "	215,000	32,000	35,432,000	3,555,000	134,649,000	12,122,000	109,357,000	14,225,000		
Orge..... "	13,289,000	1,086,000	619,000	68,000	19,409,000	1,553,000	49,088,000	4,424,000		
Peaux vertes et brutes—										
Peaux de bœuf..... "	1,927,000	1,071,000	1,022,000	562,000	1,589,000	652,000	3,412,000	1,706,000		
" chèvre..... "	398,000	239,000	308,000	185,000	259,000	155,000	364,000	218,000		
Chinchilla..... douz.	10,252	984,000	4,821	463,000	3,181	382,000	5,997	720,000		
Iodine (*Yodo*)..... kilog.	351,000	4,390,000	290,000	4,202,000	330,000	3,928,000	474,000	5,572,000		
Cuir à semelles (*Suelas*)	.....	2,171,000	.....	2,547,000	.....	2,831,000	.....	2,537,000		
Minerais—										
Argent..... kilog.	145,000	36,000	220,000	119,000	150,000	79,000	278,000	100,000		
Cuivre..... "	20,385,000	3,112,000	39,076,000	4,991,000	64,685,000	7,037,000	77,879,000	6,943,000		
Manganèse..... "	35,000	6,000	.....	.....	1,000	176	.....	.....		
Soude, nitrate de (*Salitre*).. ....1,000 "	1,767,000	217,317,000	1,650,000	206,203,000	2,034,000	233,865,000	2,109,000	210,870,000		
Laine brute..... "	3,402,000	2,102,000	3,718,000	2,459,000	3,143,000	1,984,000	3,802,000	2,648,000		
Valeur totale des principaux et autres articles exportés....	.....	283,803,000	.....	280,081,000	.....	319,149,000	.....	297,912,000		317,213,000

Détails non donnés.

Détails non donnés.

CHINE.

VALEUR des importations et exportations totales des marchandises de et à chacun des principaux pays, durant les années terminées le 31 décembre, de 1906 à 1910, inclusivement.

NOTE :—La valeur moyenne du taël haikwan pour 1906, 80 cents; 1907, 79 cents; 1908, 65 cents; 1909, 63 cents; et pour 1910, 66 cents.

IMPORTATIONS.					PAYS.	EXPORTATIONS.				
1906.	1907.	1908.	1909.	1910.		1906.	1907.	1908.	1909.	1910.
Taël kaikwan.	Taël kaikwan.	Taël kaikwan.	Taël kaikwan.	Taël kaikwan.	*Empire britannique.*	Taël kaikwan.	Taël kaikwan.	Taël kaikwan.	Taël kaikwan.	Taël kaikwan.
78,738,292	77,562,700	72,560,900	68,229,788	70,949,137	....Royaume-Uni.	13,298,315	12,107,645	12,554,797	19,579,097	18,703,350
934,207	777,952	796,506	625,870	655,753	... Australie et Nouv.-Zélande...	80,262	199,563	202,791	240,626	618,371
5,057	130,580	458	.....	226	....Afrique-Sud et Ile Maurice...	53,079	55,484	37,631	15,974	36,638
4,460,736	1,130,374	1,202,661	1,390,947	1,157,795	....Canada	731,391	701,466	1,148,138	1,254,411	1,571,079
141,936,957	155,642,016	150,252,300	150,471,229	171,465,974	...*Hong-Kong.....	82,740,427	97,226,434	92,107,963	96,913,388	108,722,925
32,318,732	32,913,847	30,498,855	40,433,828	43,958,226	....Inde.....	1,750,020	3,179,695	4,090,111	4,813,447	4,534,619
3,662,427	5,347,638	5,418,410	6,778,823	8,308,521	....Etablissements du Détroit...	3,736,135	4,059,515	3,786,160	4,799,522	5,618,369
265,056,408	273,505,107	260,730,090	267,930,485	296,195,542	....Totaux, Empire britannique..	102,389,629	117,529,802	113,927,591	127,622,465	139,805,291
					Tous autres pays.					
2,669,174	9,216,818	2,687,199	6,044,872	5,981,010	....{Cochinchine, Tonquin et Annam ..... } Continent européen, excepté la Russie :—	2,885,545	1,700,077	2,333,151	1,920,085	2,111,912
2,978,582	1,525,966	1,136,828	1,013,364	1,775,739	.....Autriche-Hongrie.....	626,899	757,214	1,081,665	2,354,629	1,647,236
12,594,880	10,581,048	8,449,883	10,858,266	11,550,686	.....Belgique.....	2,801,832	3,978,652	4,387,805	5,059,763	6,540,960
4,281,674	3,158,626	2,403,458	2,181,627	2,760,932	..... France.....	25,358,964	30,658,585	32,129,193	38,598,327	38,829,532
17,341,768	16,177,400	14,039,232	15,188,966	21,367,748	.....Allemagne	5,763,386	6,109,195	7,093,870	7,529,464	13,341,917
406,742	608,813	508,524	465,882	507,627	.... .. Italie.....	8,316,199	8,038,074	9,849,124	8,851,046	10,826,568
1,352,604	1,318,528	1,278,023	1,774,122	1,198,271	.....Pays-Bas.....	594,492	1,017,016	2,086,819	4,672,938	7,183,700
142,108	721,031	428,488	469,571	494,951	.....Tous aut. pays d'Europe..	117,696	237,414	447,437	550,029	1,144,691
371,681	1,494,204	1,320,296	2,095,853	2,382,113	....Corée	1,439,356	2,169,560	2,594,981	2,917,080	2,629,433
61,052,356	57,461,410	52,500,960	59,975,187	76,755,559	....{Japon, y compris Formose..... }	33,304,931	39,347,476	37,119,948	51,558,155	61,605,864
5,487,874	6,136,756	6,385,078	6,838,169	5,756,050	....Java et Sumatra.	431,419	510,020	665,221	1,204,423	1,432,563
5,780,198	5,844,116	5,822,398	5,321,908	7,411,383	...Macao.....	4,614,785	4,091,762	4,418,406	4,674,058	4,657,317
.....	.....	.....	.....	.....	....Mexique et l'Amér. Centrale..	54,142	78,341	23,874	29	41,093
,384,684	2,576,953	1,806,726	1,660,033	532,114	....Iles Philippines.....	152,020	99,154	175,078	165,587	157,366

654	.....	3,033,454	6,300,543	9,121,262	....Russie d'Asie.....	2,565,250	1,249,371	3,214,995	8,556,829	14,827,862
32,040	28,131	131,795	258,602	901,553	... Russie d'Europe	5,724,996	5,181,658	5,214,301	4,854,235	6,501,485
521,595	885,220	5,487,256	8,855,875	6,023,928	... Mandchourie russe.....	10,496,492	10,770,179	21,129,320	27,021,542	24,632,590
477,585	831,355	46,802	88,495	569,668	....Siam	1,504,235	1,577,278	1,938,489	1,817,464	1,897,361
....	67	11	21,863	57,837	....Amérique du Sud.....	27,309	30,966	27,256	51,198	43,897
921,471	96,637	112,448	98,464	109 935	....{Turquie d'Asie, Perse, Egypte, Algérie, Aden, etc.}	1,615,734	2,651,243	2,977,820	6,567,223	8,685,859
44,436, 209	36,903,476	41,245,704	32,606,549	24,799,494	....États-Unis....	25,671,428	26,597,660	23,824,059	32,446,245	32,288,831
163,233,879	155,566,555	148,824,563	162,118,121	180,057,860	....Totaux, pays étrangers.....	134,067,110	146,850,895	162,732,812	211,370,349	241,028,037
428,290,287	429,071,662	409,554,653	430,048,606	476,553,402	... .Grands totaux.....	236,456,739	264,380,697	276,660,403	338,992,814	833,328

*Les importations de Hong-Kong viennent en premier lieu du Royaume-Uni, d'Amérique, d'Australie, de l'Inde, etc., et des ports de la côte de Chine et les exportations à cette colonie sont de nouveau importées à ces pays. En sus des importations auxquelles se bornent les valeurs données dans le tableau ci-dessus, le sud de la Chine est approvisionné d'opium et autres articles importés de Singapore, Siam et autres lieux étrangers par ses propres navires.

CHINE.

QUANTITÉS et valeurs totales des principaux articles importés pour la consommation (marchandises seulement) durant les années terminées le 31 décembre, de 1906 à 1910, inclusivement.

NOTE :—La valeur moyenne du taël haikwan pour 1906, était 80 cents ; 1907, 79 cents ; 1908, 65 cents ; pour 1909, 63 cents ; et pour 1910, 66 cents.
Picul=133·3 liv. Gallon et tonne, tel qu'en Canada.

ARTICLES.	1906.		1907.		1908.		1909.		1910.	
	Quantité.	Valeur.	Quantité.	Valeur.	Quantité.	Valeur.	Quantité.	Valeur.	Quantité.	Valeur.
		Taëls kaikwan.		Taëls kaikwan.		Taëls kaikwan.		Taëls kaikwan.		Taëls kaikwan.
Teinture d'aniline		2,569,576		2,513,258		1,704,673		1,739,514		2,769,966
Sacs de toutes sortes.....pièces	18,452,205	1,398,767	13,034,096	1,021,447	18,309,065	1,501,148	40,202,766	4,077,016	26,124,675	2,442,699
Bicho de mer.....piculs	40,085	1,052,632	44,224	1,332,563	43,185	1,246,965	36,052	1,076,313	36,578	1,106,512
Milleret		759,468		1,206,849		728,854		665,313		617,162
Son, riz.....piculs	1,879,268	1,535,924	2,226,336	2,226,875	1,944,530	2,119,005	1,835,709	1,835,955	2,158,082	2,158,075
Matériaux de construction		502,298		1,305,550		989,417		865,034		1,262,885
Ciment.....piculs	913,310	867,878	1,592,147	1,428,169	1,411,194	1,400,401	1,655,999	1,641,878	1,707,639	1,636,395
Cigares et cigarettes		6,254,862		4,125,654		5,286,144		5,943,739		7,562,511
Horloges et montres.....pièces	770,210	1,548,328	491,549	1,046,277	247,016	591,935	261,443	540,800	354,477	651,068
Vêtements, chapeaux, etc		1,247,697		1,922,497		1,659,572		1,847,448		2,618,618
Houille et coke.....tonnes	1,567,708	8,765,957	1,406,928	7,668,599	1,510,616	8,435,618	1,520,461	8,442,893	1,539,426	8,671,240
Coton, naturel.....pièces	45,357	728,105	116,307	1,704,765	99,022	1,746,406	114,389	2,000,913	239,134	5,192,229
Coton et articles en—										
Toile de Perse et indienne unie.....pièces	736,102	1,525,706	879,093	1,708,979	379,723	887,234	339,041	874,964	638,609	1,557,814
Coutils..... "	2,414,311	8,272,564	608,658	1,945,590	1,093,614	3,866,604	1,766,326	6,466,642	1,659,636	6,400,920
Flanelles..... "	532,913	1,545,728	432,508	1,292,109	498,480	1,905,036	532,460	1,813,671	670,984	2,306,903
Draps italiens..... "	1,302,906	6,550,093	1,921,402	9,400,762	1,324,170	8,208,782	969,411	5,210,454	1,605,582	8,801,643
Batiste..... "	705,480	1,990,956	460,223	1,231,380	910,918	3,086,139	841,979	2,682,100	985,616	3,500,491
Serge..... "	2,352,448	8,531,806	2,135,737	9,996,080	1,199,054	7,559,250	1,007,009	4,834,004	1,293,507	6,545,215
Coton à draps de lit, jaune "	6,637,504	21,824,857	737,921	2,330,552	992,573	3,433,194	3,571,591	12,813,371	2,265,578	8,553,490
" à chemises, teint... "	336,823	1,270,160	456,037	1,907,909	262,056	1,134,865	241,727	836,995	238,296	908,753
" jaune..... "	4,904,483	12,065,891	3,482,666	8,764,308	4,887,157	14,914,738	4,559,144	12,806,376	2,660,560	8,979,704
" blanc..... "	3,608,258	11,843,545	3,172,387	12,266,953	2,732,646	11,850,689	4,060,040	15,338,877	2,424,511	10,395,520
Nappes..... "	1,977,187	4,186,532	1,324,170	2,484,156	1,148,669	2,511,865	1,359,453	3,324,069	1,205,778	3,139,347
Coton et fil à tricoter		65,131,769		57,510,208		46,172,457		62,463,360		63,585,264
Autres cotonnades		7,988,238		8,076,937		5,367,526		7,826,547		10,519,750
Total, fil de coton et cotonnades		152,727,845		118,915,923		110,898,379		137,291,430		135,194,814

Matériaux électriques et access...		914,334		1,168,436		1,744,280		1,364,553		1,417,946
Articles en émail		788,068		734,149		260,305		306,093		612,005
Poisson et produits de pêc...piculs	1,026,319	8,125,721	1,065,843	8,352,907	1,002,002	7,712,187	1,174,025	8,741,517	1,362,435	9,090,156
Farine.... "	1,784,681	6,295,753	4,414,383	13,984,546	1,755,935	6,931,204	596,777	2,691,399	742,750	3,453,456
Fruits, séchés		377,243		589,878		572,812		795,278		728,807
Fourniture et matériaux pour....		767,616		880,916		848,755		831,062		900,085
Ginseng.....piculs.	1,952	488,900	2,395	1,321,904	1,954	662,409	2,954	1,546,790	2,032	1,083,323
Verre et verrerie		1,881,373		1,634,560		1,400,921		1,476,744		1,946,589
Mercerie		646,765		554,671		593,533		805,458		959,639
Ferronnerie		1,109,318		996,656		1,003,125		1,041,970		1,444,818
Tricots.....douzs.	492,040	542,798	453,482	510,354	373,018	518,419	707,051	861,191	789,477	956,146
Indigo		3,461,489		4,776,770		3,738,736		4,146,775		4,872,435
Cuir.....piculs.	47,048	2,142,957	41,294	2,155,372	49,593	2,295,785	59,301	4,082,973	60,333	4,443,469
Macaroni et vermicelle. ... "	81,060	715,457	80,402	667,827	92,773	774,587	88,220	734,052	102,441	843,057
Machinerie		5,864,799		6,151,702		6,646,392		5,825,606		7,103,137
Allumettes.....gr. de boites.	22,998,830	5,139,808	22,434,168	4,895,792	23,789,800	5,157,423	26,651,414	5,656,662	24,763,999	5,294,569
Nattes de toutes sortes.....pièces.	6,027,011	312,521	6,825,475	453,022	5,724,719	340,537	5,699,731	423,644	6,763,175	687,780
Médicaments		2,137,134		2,120,138		2,101,874		2,603,734		3,152,336
Métaux de toutes sortes :—										
Cuivre et articles en.....piculs.	62,572	2,304,386	147,953	4,544,910	217,080	6,338,392	16,901	536,514	40,886	1,309,918
Fer et articles en..... "	2,904,879	8,304,580	2,476,894	7,240,380	2,584,786	8,521,550	3,248,289	9,905,128	3,606,522	11,251,971
Plomb et vif-argent .... "	150,289	1,114,593	133,932	1,078,579	177,701	1,333,873	136,212	885,122	155,956	1,063,370
Etain et tôle de ferb. .... "	274,093	3,503,906	351,509	5,367,347	284,076	4,262,906	245,570	3,418,363	237,813	2,973,819
Autres métaux, etc		2,062,390		1,711,069		1,717,418		2,228,979		2,579,242
Totaux		17,289,855		19,942,285		22,174,139		16,974,046		19,178,320
Champignons.....piculs.	18,243	822,418	13,403	577,852	12,918	562,368	15,064	628,575	15,680	705,868
Aiguilles.....mille.	3,325,476	623,086	2,938,071	589,172	1,380,161	374,592	4,013,252	884,608	5,155,511	1,085,855
Huile, kérosine—Américc... galls	62,910,989	7,132,179	95,565,409	13,205,392	121,742,688	17,907,451	84,026,066	13,791,492	96,248,360	11,514,421
Russe.... "			679,450	94,645	2,770,986	431,337	3,618,504	569,948	2,236,918	639,147
Sumatra.. "	38,800,022	3,778,020	39,116,281	4,226,900	43,547,643	6,541,156	43,401,592	6,667,932	43,497,030	6,720,674
Opium—Malwa.....piculs.	14,465	9,329,927	17,313	10,561,513	15,659	11,135,162	14,183	11,743,666	10,585	16,756,154
Patna "	25,486	15,005,645	24,109	11,916,516	20,549	14,877,243	22,075	15,319,556	17,147	26,887,881
Benares .... "	13,479	7,481,899	11,563	5,497,655	10,826	7,556,480	11,525	7,905,927	8,605	13,414,863
Autres.... "	795	467,906	1,490	677,969	1,313	657,452	1,134	775,830	629	871,005
Totaux	54,225	32,285,377	54,475	28,653,653	48,347	34,226,337	48,917	35,744,979	36,966	57,929,903
Peintures et huile à peint... "	60,299	548,421	59,535	577,134	52,133	591,843	64,834	708,764	67,637	716,227
Papier		4,063,413		3,275,368		3,636,928		3,878,145		5,520,563
Poivre, noir et blanc.....piculs.	43,685	846,730	50,749	968,574	56,274	905,095	35,151	592,360	35,041	645,921
Outillage de ch. de f. et matériaux.		11,439,806		12,804,628		12,893,545		13,107,794		15,235,604
Rotins.....piculs.	112,592	679,127	128,035	750,473	108,147	659,858	116,696	730,042	121,070	776,343
Rubans, soie et coton..		1,215,222		924,984		260,440		440,958		579,262
Riz .....piculs.	4,686,452	11,749,590	12,765,189	34,417,307	6,736,616	26,578,933	3,797,705	15,655,342	9,409,870	31,321,290
Bois de sandal.... "	148,163	1,326,510	124,134	902,350	100,610	745,871	122,697	883,363	114,145	901,512
Algues marines et agar-agar "	600,819	1,640,382	552,799	1,495,107	590,986	1,590,665	391,765	1,113,561	644,525	1,733,356
Savon		1,312,662		1,253,324		1,377,971		1,682,911		1,929,302

CHINE

QUANTITÉS et valeurs totales des principaux articles importés pour la consommation, etc.—*Fin.*

ARTICLES.	1906.		1907.		1908.		1909.		1910.	
	Quantité.	Valeur.	Quantité.	Valeur.	Quantité.	Valeur.	Quantité.	Valeur.	Quantité.	Valeur.
		Taëls kaikwan.		Taëls kaikwan.		Taëls kaikwan.		Taëls kaikwan.		Taëls kaikwan.
Papeterie	....	890,235	.....	747,465	.....	733,674	.....	839,352	.....	1,013,013
Effets, mobilier, marine et ingénieurs	....	2,334,791	.....	4,378,946	.....	2,691,118	.....	2,656,815	.....	3,376,154
Sucre, brun, blanc et bonbons.....piculs.	6,545,742	30,006,109	5,723,881	6,202,027	4,162,256	19,611,285	5,478,169	27,064,820	4,316,710	22,349,353
Thé ..... "	79,892	1,269,564	134,948	3,021,653	102,666	2,793,982	123,164	3,269,267	154,145	3,969,995
Bois de construc. de toutes sortes.	.....	5,397,166	.....	6,126,330	.....	4,791,389	.....	3,362,784	.....	4,333,275
Tabac.....piculs.	120,259	1,650,075	133,275	1,697,752	84,262	1,643,064	62,049	1,237,101	101,722	2,058,442
Parapluies ..... pièces.	1,849,396	742,326	1,815,200	806,207	1,527,142	633,748	1,601,088	700,628	1,915,319	886,340
Vins, bière et spiritueux	.....	1,874,934	.....	2,222,287	.....	2,688,566	.....	3,073,796	.....	3,309,262
Bois de toutes sortes (non compris bois de sandal, bois de construction et bois de teinture	.....	742,011	.....	1,331,696	.....	1,637,757	.....	987,944	.....	839,549
Lainages	.....	6,652,770	.....	6,898,806	.....	5,788,390	.....	5,202,282	.....	6,405,411
Valeur totale des principaux et autres articles, import. nettes	.....	410,270,082	.....	416,401,369	.....	394,505,478	.....	418,158,067	.....	462,964,894
Articles réimportés	.....	18,020,205	.....	12,670,293	.....	15,049,175	.....	11,890,539	.....	13,588,508
Total, importations	.....	428,290,287	.....	429,071,662	.....	409,554,653	.....	430,048,606	.....	476,553,402

CHINE.

TOTAL des quantités et valeurs des principaux articles de produits domestiques exportés (marchandises seulement) durant les années terminées le 31 décembre, de 1906 à 1910, inclusivement.

NOTE :—La valeur moyenne du taël haikwan était ; pour 1906, 80 cents ; 1907, 79 cents ; 1908, 65 cents ; 1909, 63 cents ; et pour 1910, 66 cents.
Picul=133·3 liv. gallon et tonne, tel qu'au Canada.

ARTICLES.	1906.		1907.		1908.		1909.		1910.	
	Quantité.	Valeur.	Quantité.	Valeur.	Quantité.	Valeur.	Quantité	Valeur.	Quantité.	Valeur.
		Taëls kaikwan.		Taëls kaikwan.		Taëls kaikwan.		Taëls kaikwan.		Taëls kaikwan.
Gâteaux de fèves et fèves.. piculs.	5,409,593	10,222,502	5,518,876	12,389,817	12,599,898	23,376,218	24,526,408	52,028,799	18,289,540	36,483,723
Soies de cochon..... "	41,733	2,756,262	42,124	2,978,712	40,930	2,795,378	46,613	3,465,538	56,260	4,417,460
Cassia lignea..... "	63,569	966,950	64,716	1,160,767	68,888	1,184,329	74,572	1,491,070	82,716	1,571,474
Best.,mout., cochons et chèv.nomb.	288,977	3,357,924	294,023	3,399,539	282,288	3,541,740	324,831	4,338,652	355,755	4,455,541
Porcelaine de Chine, poterie et articles ou argile..... piculs.	316,403	1,579,204	335,012	1,598,861	341,161	1,596,086	403,746	1,752,648	442,189	1,916,919
Vêtements (chinois), bottes et souliers	.....	1,682,529	.....	996,257	.....	1,332,703	.....	1,125,428	.....	1,324,631
Coton, naturel..... piculs.	769,542	11,631,138	988,055	16,959,737	613,509	10,345,205	633,687	14,152,021	1,247,304	28,141,234
Pétards et pièces d'artifice. "	155,932	3,585,733	166,076	4,210,692	157,804	4,067,155	162,928	4,160,079	157,693	4,074,638
Poisson et produit de pêcheries...	.....	964,719	.....	1,019,680	.....	1,153,062	.....	1,457,072	.....	1,498,665
Fruits de toutes sortes	.....	1,803,978	.....	2,174,097	.....	2,196,941	.....	2,312,290	.....	3,171,550
Chanvre..... piculs.	188,268	1,990,168	130,773	1,275,160	120,790	1,108,572	42,514	339,225	43,955	336,304
Peaux de toutes sortes..... "	.....	10,389,251	.....	12,415,017	.....	9,349,002	.....	12,901,764	.....	16,132,977
Nattes et paillassons.....	.....	4,078,721	.....	4,657,140	.....	4,718,770	.....	4,262,438	.....	4,235,812
Médicaments.....	.....	2,430,322	.....	2,411,184	.....	2,625,427	.....	2,794,665	.....	3,003,307
Huiles..... piculs.	562,659	5,527,821	466,418	4,926,488	606,576	6,188,001	756,647	6,849,973	1,460,234	13,992,048
Papier de toutes sortes (y compris livres)..... "	279,277	3,445,192	278,701	3,675,179	297,029	3,652,181	293,819	3,637,352	300,547	3,802,045
Provisions et légumes.....	.....	2,701,027	.....	2,514,580	.....	4,235,632	.....	8,425,564	.....	11,314,006
Graine de sésame ..... piculs.	1,070,158	4,512,602	734,712	3,670,810	1,792,435	9,138,129	2,153,177	11,673,759	2,730,763	14,377,386
Soies et soieries—										
Natur., blanche ou jaune. piculs.	39,110	19,700,354	42,021	22,550,830	45,736	22,238,557	44,099	19,841,841	46,215	20,821,494
Ecrue et brute..... "	25,555	6,372,970	23,896	6,292,933	34,148	7,571,555	34,011	9,846,308	29,042	8,023,439
Filature..... "	45,821	29,614,449	50,296	39,047,350	49,206	32,318,344	51,674	34,340,742	63,969	42,701,436
Bourre ..... "	74,224	3,208,162	107,859	5,439,771	83,789	4,229,496	83,953	4,671,941	110,266	5,950,112
Cocons..... "	28,578	1,540,126	36,367	1,872,071	41,807	1,976,395	36,316	2,453,532	55,891	2,830,207
En pièces..... "	11,784	8,474,750	14,653	10,602,514	6,577	11,340,667	17,751	12,136,900	19,080	13,333,524

CHINE.

TOTAL des quantités et valeurs des principaux articles de produits domestiques exportés, etc —*Fin.*

ARTICLES.	1906.		1907.		1908.		1909.		1910.	
	Quantité.	Valeur.	Quantité.	Valeur.	Quantité.	Valeur.	Quantité.	Valeur.	Quantité	Valeur.
		Taëls kaikwan.		Taëls kaikwan.		Taëls kaikwan.		Taëls kaikwan.		Taëls kaikwan.
Soies et soieries—*Fin.*										
Autres soieries		2,384,714		3,278,565		3,239,350		6,730,007		5,738,816
Totaux		71,295,525		89,084,034		82,914,361		90,021,271		99,399,028
Peaux (fourrures)*		3,894,028		3,370,640		2,725,742		3,577,614		3,797,689
Paille en tresse ..... piculs	149,455	8,650,861	103,246	6,819,092	105,443	7,518,463	138,630	8,165,651	135,206	7,685,304
Sucre brun, blanc et candi ..... "	173,295	743,388	111,705	405,676	241,500	1,004,217	169,398	739,186	265,887	1,165,318
Suif ..... "	119,997	1,105,263	194,606	2,109,141	156,745	1,554,988	235,382	2,259,206	254,083	2,619,965
Thé, noir ..... "	600,907	12,252,518	708,273	15,435,277	685,408	15,240,747	619,632	15,678,555	636,525	17,895,034
" poussière de ..... "	262	1,028	22,095	134,702	9,540	60,911	2,212	14,606	5,865	38,004
" vert ..... "	206,925	7,645,421	264,802	9,172,335	284,085	9,722,307	281,679	9,735,518	296,083	9,679,373
" brique ..... "	586,727	6,475,705	604,226	6,767,151	590,815	7,724,994	584,976	7,909,352	616,540	8,138,593
" tablette ..... "	9,307	254,958	10,729	226,546	6,288	134,181	9,944	229,026	8,787	180,163
Tabac en feuille et préparé .. "	165,477	2,215,913	157,781	2,507,394	149,857	2,389,996	182,293	2,679,038	218,855	3,031,765
Vermicelle et macaroni ..... "	199,466	1,373,400	192,369	1,166,452	236,592	1,536,718	224,908	1,454,056	259,813	1,696,470
Laine ..... "	346,543	5,499,342	295,720	4,531,013	250,811	4,490,188	375,433	7,826,548	233,189	5,190,961
Valeur totale des principaux articles et autres exportés		236,456,739		264,380,697		276,660,403		338,992,814		380,833,328

*Y compris 'peaux, vêtements et moquettes.'

COLONIE ET PROTECTORAT DE LA NIGÉRIE DU SUD.

VALEUR des importations et exportations totales de et à chacun des principaux pays, durant les exercices terminés le 31 décembre, de 1906 à 1910, inclusivement. *(Y compris monnaies et lingots.)*

IMPORTATIONS.					PAYS.	EXPORTATIONS.				
1906.	1907.	1908.	1909.	1910.		1906.	1907.	1908.	1909.	1910.
$	$	$	$	$	*Empire britannique.*	$	$	$	$	$
11,259,101	16,209,825	15,989,472	18,437,410	20,412,191	Royaume-Uni	8,212,208	9,927,129	8,653,707	9,749,091	12,581,710
709,940	840,487	615,891	994,956	749,101	Côte-d'Or	240,530	501,986	157,028	209,048	163,661
168,596	209,749	199,109	210,853	246,554	Sierra-Leone	45,323	115,414	211,676	92,661	3,752
100,701	....	11	....	39,001	Gambie	219	.....	.....	7,792	62,313
				14,774	Autres possessions britanniques					.....
12,238,338	17,260,061	16,804,483	19,643,219	21,461,621	Totaux, Empire britannique	8,498,280	10,544,529	9,022,411	10,058,592	12,811,436
					Pays étrangers.					
*	*	*	*	21,696	Belgique	*	*	*	*	*
*	*	*	*	76,294	France	177,341	402,361	276,290	179,994	97,966
*	*	*	*	*	Possessions françaises	*	*	*	*	187,284
1,483,830	2,336,321	2,192,482	2,473,016	3,154,787	Allemagne	5,636,398	7,883,838	6,493,218	9,053,459	12,200,971
18,124	14,629	4,205	2,551	29,265	Possessions allemandes	23,214	82,568	16,066	40.167	53,309
1,321,047	1,565,276	1,481,744	1,690,251	2,470,918	Hollande	55,110	188,992	650,293	823,104	461,229
139,678	222,586	284,394	209,135	104,083	Possessions espagnoles	560	107	4,263	803	1,382
120,553	203,806	85,531	132,875	1,059,999	États-Unis	945,992	1,350,764	129,387	133,797	.....
				127,029	Autres pays étrangers..					127
3,083,232	4,342,618	4,048,356	4,507,828	7,044,071	Totaux, pays étrangers	6,838,615	9,908,630	7,569,457	10,231,324	13,002,268
12,238,338	17,260,061	16,804,483	19,643,219	21,461,621	Totaux, Empire britannique	8,498,280	10,544,529	9,022,411	10,058,592	12,811,436
15,321,570	21,602,679	20,852,839	24,151,047	28,505,692	Grands totaux	15,336,895	20,453,159	16,591,868	20,289,916	25,813,704

*Compris avec " Autres pays étrangers " avant 1910.

COLONIE ET PROTECTORAT DE LA NIGÉRIE DU SUD.

TOTAL des quantités et valeurs des principaux articles de marchandises importés durant les exercices terminés le 31 décembre, de 1906 à 1910, inclusivement.

ARTICLES.	1906.		1907.		1908.		1909.		1910.	
	Quantité.	Valeur.	Quantité.	Valeur.	Quantité.	Valeur.	Quantité.	Valeur.	Quantité.	Valeur.
		$		$		$		$		$
Eaux gazeuses.....douz.		38,048		56,506	74,848	52,526	80,356	58,517	102,856	76,202
Ale, bière, porter et cidre		40,359		49,124		55,066		64,974		77,278
Sacs et poches		171,618		260,332		188,062		217,909		226,505
Rassades		88,719		136,354		197,884		173,798		183,478
Bœuf et porc		66,668		106,702		96,165		108,449		136,578
Bicycles						50,346		47,708		62,892
Livres, imprimés						31,288		37,201		39,249
Pain et biscuits.....liv.		65,384		96,862	2,860,857	82,184	3,594,251	132,003	6,109,605	229,619
Matériel de toiture et de construc.		734,779		908,962		1,128,176		1,130,098		†
Drogues et produits chimiques		79,166		99,314		99,221		91,858		131,940
Charbon.....tonn.	27,610	174,913	32,988	191,781	47,392	255,154	60,572	291,294	82,260	314,962
Fournitures de tonnelier		444,599		596,001		654,318		813,190		949,053
Cordes et cordages		57,845		80,884		84,957		85,784		124,071
Cotonnades		3,702,633		5,247,356		4,785,928		5,233,456		6,359,819
Poterie		75,458		98,340		85,692		96,131		148,302
Armes à feu.....nomb	16,505	59,631	28,117	77,317	16,389	56,385	5,010	34,547	13,075	48,039
Poisson, salé et préparé		10,988		38,710		37,502		89,381		170,100
Farine		49,532		53,942		75,020		82,596		103,986
Meubles		61,962		84,597		89,308		97,747		91,425
Verrerie						28,674		22,781		33,001
Poudre à canon.....liv.	781,214	53,752	1,328,908	92,107	1,238,725	98,423	869,362	68,547	1,396,713	108,634
Merceries		56,648		69,875		89,109		107,816		54,170
Quincaillerie et coutellerie		522,884		972,617		895,564		542,083		129,716
Machines et outils								136,428		207,242
Fer, acier, et articles en		*		*		*		*		1,906,677
Huiles :—Kérosine et à lamp..gall.	1,067,007	189,464	1,442,850	250,395	1,607,412	286,539	1,663,684	288,481	2,791,828	420,708
Noix de Kola		287,493		366,840		325,278		427,235		445,826
Articles en cuir						42,812		47,275		55,100
Machineries						223,064		443,612		245,323
Allumettes		48,019		48,817		57,519		75,482		72,542
Instruments de musique						15,860		19,632		
Colis et fret						2,256,196		2,531,338		2,856,218

Parfumerie		24,936		46,029		31,599		57,894		48,832
Pipes						31,005		22,630		40,159
Provisions		374,100		532,894		512,299		546,886		598,103
Matériel de chemin de fer		388,608		412,426		1,430,415		2,432,977		792,079
Riz	quint	112,051	240,437	129,325	299,265	135,926	317,511	169,977	322,688	237,732	539,752
Sel			190,155		231,561		184,612		222,723		238,077
Soieries			293,543		236,695		206,989		160,381		473,858
Savon			113,627		153,237		145,323		178,208		244,170
Spiritueux—											
Genièvre	gal.	2,708,855	1,225,290	3,208,554	1,536,942	2,404,969	1,236,099	2,573,950	1,230,060	4,093,095	1,926,888
Rhum	"	505,626	138,125	738,775	210,565	722,429	240,793	438,030	134,023	584,599	154,487
Whisky	"	24,558	118,892	36,267	77,886	38,833	86,193	45,201	96,263	54,211	104,857
Autres	"					69,436	55,455	29,668	42,335	16,729	36,962
Papeterie			74,343		78,378		99,771		110,191		
Bateaux à vapeur			55,042		126,300	14	132,758	12	73,871		
Sucre			48,195		58,166	14,295	60,639	20,407	83,463		
Tabac:—											
Cigares et cigarettes			54,453		57,811		70,089		105,402		149,811
Manufacturé		5,956,197	521,322	5,798,614	729,601	9,293	6,677	11,246	7,884	12,857	9,247
Non manufacturé						4,563,354	682,618	6,042,225	914,228	5,956,604	890,298
Parapluies			77,774		140,136		105,232		62,989		91,190
Voitures	nomb.		42,573		59,870	764	86,728	488	67,145		
Vêtements			300,808		464,231		371,482		281,931		323,711
Vins	gal.	27,057	30,310	33,498	57,373	43,046	63,953	51,567	68,905		78,767
Lainages			87,405		132,665		126,782		141,191		168,625
Tous autres articles							984,075		1,082,363		2,007,338
Total, importations (mdse.)			13,856,942		18,684,791		19,693,317		22,044,072		24,928,866
Monaies et lingots			1,464,628		2,917,888		1,159,522		2,106,975		3,576,830
Total, importations			15,321,570		21,602,679		20,852,839		24,151,047		28,505,696

† Compris avec "fer et acier, et articles en", après 1909.
* Classé comme "Matériel de construction, de toiture et de chemin de fer," avant 1910.

COLONIE ET PROTECTORAT DE LA NIGÉRIE DU SUD.

QUANTITÉS et valeurs totales des principaux articles des marchandises exportés durant les exercices terminés le 31 décembre, de 1906 à 1910, inclusivement.

ARTICLES.		1906.		1907.		1908.		1909.		1910.	
		Quantité.	Valeur.	Quantité.	Valeur.	Quantité.	Valeur.	Quantité.	Valeur.	Quantité.	Valeur.
			$		$		$		$		$
Sacs et poches							223,798		254,819		254,162
Cacoa	liv.	1,619,987	131,663	2,089,226	232,821	3,060,609	246,190	5,019,150	349,991	6,567,181	492,268
Fournitures de tonneliers							770,792		962,227		991,622
Maïs	ton.					15,530	251,582	10,162	167,092	5,096	81,220
Coton, brut	liv.	2,695,923	202,268	4,089,530	472,276	2,294,356	259,476	5,032,916	502,580	2,478,336	381,931
Cotonnades			58,239		66,497		32,339		35,325		45,775
Graine de coton	liv.					5,591,979	29,487	10,756,777	55,504	4,878,720	26,635
Vêtements du pays			19,092		35,419		6,968		12,692		9,767
Fibres							27,438		30 018		19,058
Noix moulues	quint					33,672	72,372	32,297	70,581	19,900	42,500
Gommes	liv.					1,136,531	46,389	731,096	30,782	1,170,604	47,567
Cuir							33,244		35'493		72,503
Ivoire	liv.	11,894	12,473	8,129	11,232	8,524	13,578	7,752	12,093	6,160	9,748
Amandes de palmiers	ton.	113,347	5,810,502	133,630	8,070,354	136,558	6,933,029	158,849	8,837,705	172,998	11,927,299
Huile de "	gal.	16,032,571	4,874,687	18,332,531	6,394,604	18,328,896	5,620,674	22,996,487	7,042,860	23,055,240	8,478,872
Potasse			10,020		12,030		8,774		9,685		9,631
Caoutchouc	liv.	3,434,279	1,494,441	2,843,823	1,192,279	1,222,203	479,512	1,388,009	530,836	2,634,023	1,516,896
Prod. de l'arbre à beurre (beurre vég. avant 1907)	"	813,120	33,088	7,222,634	153,840	9,603,798	200,745	22,482,006	405,193	10,759,972	244,862
Etain, en blocs	ton.					18	12,672	39	19,350	31	22,630
minerai d'	"					520	380,549	269	185,736	692	353,612
Bois et bois de service—Acajou			334,427		336,973		375.551		225,676		292,929
Tous autres articles							209,608		246,381		269,646
Totaux (mdses)			14,358,568		18,801,549		16,234,767		20,022,619		25,591,133
Monnaies et lingots			978,327		1,651,610		357,101		267,297		222,572
Total, exportations			15,336,895		20,453,159		16,591,868		20,289,916		25,813,705

CHYPRE.

VALEUR des importations et exportations totales de et à chacun des principaux pays, durant les exercices terminés le 31 décembre, de 1906 à 1910, inclusivement. (*Y compris monnaies et lingots.*)

IMPORTATIONS.					PAYS.	EXPORTATIONS.				
1906.	1907.	1908.	1909.	1910.		1906.	1907.	1908.	1909.	1910.
$	$	$	$	$	*Empire britannique.*	$	$	$	$	$
745,291	944,494	770,515	704,002	575,254	Royaume-Uni	634,609	964,890	753,656	655,915	675,683
10,186	40,622	30,840	20,192	10,297	Autres possessions anglaises	13,524	9,256	41,853	5,884	4,837
755,477	985,116	801,355	724,194	585,551	Totaux, Empire britannique	648,133	974,146	795,509	661,799	680,520
					Pays étrangers.					
284,997	332,558	341,196	328,412	327,220	Autriche-Hongrie	122,251	95,498	62,351	118,479	149,825
46,423	59,777	66,722	58,385	48,637	Belgique	988	20,250	623	1,835	
716,554	600,034	465,511	401,461	729,425	Egypte	898,275	955,185	1,399,181	894,887	1,231,145
135,566	200,890	181,361	233,873	210,970	France	329,882	408,454	374,665	348,779	321,292
85,604	96,335	124,489	102,881	73,409	Allemagne	4,920	5,441	38,733	54,283	29,638
84,544	86,524	100,394	116,586	131,643	Grèce	23,920	115,311	69,170	43,815	89,537
228,748	278,802	231,843	194,161	160,030	Italie	50,915	51,002	26,421	22,440	58,482
21,369	48,584	76,256	47,494	37,123	Russie	565	49	170	234	
530,681	662,237	565,414	642,648	486,701	Turquie	165,145	345,504	264,547	312,683	461,160
11,349		5,124	29,312	5,577	Etats-Unis	13,038	5,635	3,553	1,669	5,718
33,551	69,889	51,736	79,069	67,650	Autres pays étrangers	97,220	114,126	145,877	73,740	141,214
2,179,386	2,435,630	2,210,046	2,234,282	2,278,385	Totaux, pays étrangers	1,707,119	2,116,455	2,385,291	1,872,844	2,488,011
755,477	985,116	801,355	724,194	585,551	Totaux, Empire britannique	648,133	974,146	795,509	661,799	680,520
2,934,863	3,420,746	3,011,401	2,958,476	2,863,936	Grands totaux	2,355,252	3,090,601	3,180,800	2,534,643	3,168,531

CHYPRE.

TOTAL des quantités et valeurs des principaux articles de marchandises importés durant les années terminées le 31 décembre, de 1906 à 1910, inclusivement.

ARTICLES	1906		1907		1908		1909		1910	
	Quantité.	Valeur.	Quantité.	Valeur.	Quantité.	Valeur.	Quantité.	Valeur.	Quantité.	Valeur.
		$		$		$		$		$
Instruments agricoles		20,260		13,641		4,156		2,949		1,450
Ale et bière		13,086		16,878		13,198		14,206		7,791
Animaux ..... nomb.	720	13,237	1,135	22,625	2,648	18,153	307	1,105	263	667
Armes et munitions		12,455		26,387		19,724		18,352		8,779
Livres		11,559		15,369		4,842		15,413		10,647
Briques et tuiles ..... nomb.	631,734	11,174	609,924	11,841	330,097	27,214	1,196,178	24,046	470,330	9,067
Beurre ..... qtx.	2,657	45,012	2,712	46,136	2,435	43,571	3,207	55,383	2,760	49,587
Chandelles ..... "	860	8,317	1,073	10,312	788	8,034	894	8,385	800	7,076
Fromage ..... "	720	9,451	523	8,044	471	7,378	615	9,708	474	6,760
Houille ..... ton'x.	4,072	25,078	7,780	51,878	3,106	21,773	4,409	28,805	3,080	20,416
Café ..... qtx.	4,205	44,905	4,184	41,464	5,013	45,635	4,159	40,812	4,072	46,705
Cuivre, non ouvré ..... "	584	14,546	628	17,997	826	16,398	622	12,079	319	6,059
Blé d'Inde—										
Fèves et pois ..... "	5,846	16,707	11,030	31,969	7,656	22,522	7,627	23,009	11,558	33,005
Fleur ..... "	23,519	57,339	18,410	47,781	6,121	19,014	70,308	214,338	99,299	278,645
Vesces ..... boiss.	13,132	8,551	61,607	54,555	57,359	51,498	69,851	66,168	37,169	29,691
Blé ..... "	25,432	22,100	29,563	25,389	66	63	60,830	76,173	9,582	8,974
Coton en pièces		261,997		336,452		258,162		224,373		183,459
" filasse et fil ..... qtx.	8,204	154,862	11,128	194,866	9,631	168,994	10,031	159,646		75,185
Poterie et verrerie		37,556		48,073		52,428		50,905		40,587
Poisson, séché, etc ..... qtx	3,273	20,416	6,124	38,734	4,121	27,568	4,030	24,367	4,537	29,063
Fruits ..... "	2,157	6,604	3,361	11,247	2,272	7,344	3,508	9,743	2,763	10,054
Fourniture		15,520		13,787		10,346		16,318		9,898
Mercerie et bonneterie		65,267		105,772		76,144		103,923		56,360
Ferronnerie et coutellerie		17,695		20,669		18,226		14,512		10,808
Peaux, grandes et petites ...nomb.	17,892	15,856	38,561	19,812	18,452	21,754	13,372	15,038	6,917	5,938
Fer et acier, non ouvrés .... qtx.	11,328	23,214	13,690	32,393	18,936	37,833	12,097	21,657	13,263	26,474
Articles en fer		49,129		70,703		61,963		41,143		39,882
Indigo ..... liv.	6,362	12,697	19,225	18,508	14,994	13,938	19,253	16,795	13,812	11,421
Bijouterie		6,225		12,848		4,701		5,986		6,443
Cuir et articles en cuir		124,679		169,317		165,116		149,572		107,738

Articles de lin et de chanvre		13,661		12,950		10,750		10,006		8,767
Machinerie		94,204		108,507		59,553		61,256		54,798
Allumettes ..... grosses.	49,955	11,680	49,362	10,804	48,673	10,726	67,276	14,605	60,553	13,431
Médecines et appareils médicaux		12,819		16,294		16,303		16,751		15,198
Instruments de musique		3,241		5,519		5,348		4,010		3,406
Huiles—										
Olive ..... qtx.	7,876	61,330	8,981	82,353	788	7,100	3,851	43,138	7,559	83,862
Pétrole ..... galls.	449,761	75,268	335,508	57,202	579,050	99,124	535,634	83,239	402,809	61,128
Peintures et couleurs ..... qtx.	631	3,032	996	5,324	940	4,468	1,076	5,276	922	4,662
Papier et articles en papier		10,458		15,354		13,539		13,091		10,341
Parfums		4,151		5,285		4,511		4,448		3,514
Provisions		44,438		39,405		40,018		48,740		45,090
Riz ..... qtx.	14,338	33,731	17,372	39,507	18,514	47,061	20,822	48,871	19,992	46,072
Sacs ..... nomb.	372,202	52,901	398,738	78,957	502,651	72,367	296,506	34,461	204,638	28,839
Soieries		36,768		43,128		24,567		20,620		17,320
Savon ..... qtx.	8,014	50,097	8,697	58,079	9,337	62,654	9,204	72,688	10,036	74,805
Papeterie et cartes à jouer		14,478		14,770		14,790		14,001		13,529
Effets: Gouvernement et milice		159,218		122,187		141,746		87,600		86,091
Sucre ..... qtx.	30,039	96,014	30,656	102,482	32,196	113,208	29,663	106,935	28,561	119,564
Bois de construction et de chauf		119,735		144,549		161,943		142,077		125,233
Tabac en feuilles ..... qtx.	4,188	65,082	4,772	89,673	4,873	92,262	4,645	94,331	4,170	88,276
Tumbeki ..... liv.	95,446	11,407	77,815	12,580	69,096	8,691	37,064	4,380	91,837	10,871
Lainages		118,479		151,572		170,328		141,401		101,177
Tous autres articles		202,734		309,468		332,814		288,719		246,975
Totaux (mdses)		2,440,420		3,061,396		2,761,561		2,825,553		2,401,578
Monnaies et lingots		494,443		359,350		249,840		132,923		462,358
Total des importations		2,934,863		3,420,746		3,011,401		2,958,476		2,863,936

CHYPRE.

TOTAL des quantités et valeurs des principaux articles de marchandises exportés durant les années terminées le 31 décembre, de 1906 à 1910, inclusivement.

ARTICLES.	1906.		1907.		1908.		1909.		1910.	
	Quantité.	Valeur.	Quantité.	Valeur.	Quantité.	Valeur.	Quantité.	Valeur.	Quantité.	Valeur.
		$		$		$		$		$
Animaux ..... nomb.	22,352	133,298	13,743	106,682	8,834	94,870	10,634	124,378	17,875	233,395
Graines d'anis ..... qtx.	3,149	15,651	1,968	11,028	1,110	5,863	460	2,555	1,162	6,458
Fromage ..... "	2,511	20,625	2,200	22,187	2,786	28,348	2,367	23,978	3,345	31,944
Caroubes ..... ton'x.	44,965	766,267	42,381	737,835	57,010	919,026	44,059	768,797	37,485	708,538
Blé d'Inde—Fèves et pois. qtx.	15,834	22,367	7,436	12,678	8,742	14,414	4,706	8,415	2,132	4,175
Orge ..... boiss.	610,519	277,624	1,435,460	727,946	838,947	448,365	496,385	273,813	541,548	255,103
Avoine ..... "	49,452	16,741	75,581	26,708	35,437	12,804	36,898	13,188	129,582	42,743
Blé ..... "	41,593	34,038	251,632	221,905	517,295	489,951	4,469	5,012	44,240	44,846
Coton, brut ..... qtx.	4,044	46,487	5,025	58,370	4,567	52,365	10,810	136,866	7,203	119,418
" ouvré	.....	9,860	.....	6,195	.....	11,869	.....	24,309	.....	34,651
Lin ..... qtx.	3,931	5,183	2,178	2,798	2,314	3,012	619	3,947	2,378	4,506
Fruits—Raisins verts ..... "	9,563	7,237	7,399	5,650	6,807	6,477	7,078	5,324	7,588	5,918
Oranges et citrons..nomb.	8,421,217	29,473	6,555,635	25,881	5,669,320	24,113	4,940,875	17,140	8,015,691	25,705
Grenades ..... qtx.	42,374	39,454	56,172	54,886	57,101	52,413	68,781	60,425	63,139	54,165
Raisins séchés ..... "	56,692	126,854	40,498	88,826	43,570	87,459	46,412	62,576	62,981	168,576
Autres fruits ..... "	4,968	16,884	7,841	25,934	4,683	15,486	4,931	15,057	4,562	12,205
Gypse ..... ton'x.	20,597	55,660	24,209	68,148	20,992	57,562	10,920	29,755	6,496	17,782
Peaux ..... qtx.	2,122	73,268	1,266	49,795	1,772	40,189	1,919	59,534	2,330	67,515
Graine de lin ..... "	26,500	55,962	20,007	47,460	10,922	25,501	6,041	14,274	5,338	14,224
Sésame ..... "	288	949	2,171	9,782	213	1,119	.....	.....	97	462
Cocons de soie ..... "	1,197	105,558	1,409	149,825	1,071	87,673	1,127	105,874	1,247	112,444
Spiritueux ..... galls.	59,063	19,423	49,880	22,566	49,230	23,826	67,216	21,847	72,915	29,404
Eponges ..... liv.	2,078	6,853	23,559	92,486	4,071	15,271	7,529	26,810	5,807	17,169
Paille ..... qtx.	72,681	13,349	57,083	12,955	60,220	14,225	25,492	8,395	61,233	12,215
Sumac et chinia ..... "	7,207	6,609	13,454	15,461	10,998	14,162	40	44	9,897	11,871
Terre d'ombre ..... ton'x.	2,255	6,258	6,519	20,279	2,254	16,407	3,376	20,012	3,072	15,748
Tabac et tumbeki ..... liv.	19,216	13,958	32,572	26,382	33,961	5,717	3,767	667	5,266	1,133
Légumes ..... qtx.	50,048	38,530	52,451	48,389	50,159	44,408	57,098	47,786	67,488	37,502
Vinaigre ..... galls.	201,898	11,422	209,691	12,001	209,507	11,865	221,091	12,327	220,219	12,210
Vins ..... "	914,340	109,402	962,672	116,249	887,545	115,815	974,850	106,380	981,160	135,385
Laine, brute ..... qtx.	4,102	54,799	3,324	40,534	3,503	34,475	4,851	54,584	6,596	73,987
Tous autres articles	.....	119,997	.....	69,358	.....	90,941	.....	135,688	.....	178,562
Totaux, exportations (indes)	.....	2,260,040	.....	2,937,179	.....	2,865,991	.....	2,189,757	.....	2,490,959
Monnaies et lingots	.....	95,212	.....	153,422	.....	314,809	.....	344,886	.....	677,572
Totaux des exportations ...	.....	2,355,252	.....	3,090,601	.....	3,180,800	.....	2,534,643	.....	3,168,531

DANEMARK

VALEUR des importations et exportations totales de marchandises, de et à chacun des principaux pays, durant les années terminées le 31 décembre, de 1906 à 1910, inclusivement.

NOTE:—Krone=26·8 cents.

IMPORTATIONS.					PAYS	EXPORTATIONS.				
1906.	1907.	1908.	1909.	1910.(a)		1906.	1907.	1908.	1909.	1910.(a)
Kroner.	Kroner.	Kroner.	Kroner.	Kroner.		Kroner.	Kroner.	Kroner.	Kroner.	Kroner.
110,592,000	135,008,000	109,460,000	113,502,000	117,232,000	Royaume-Uni	291,172,000	311,774,000	337,033,000	329,567,000	341,418,000
243,000	76,000	583,000	414,000	.....	Afrique	32,000	269,000	37,000	385,000	.....
945,000	736,000	1,471,000	1,013,000	.....	Autriche-Hongrie	29,000	27,000	69,000	47,000	.....
10,572,000	9,925,000	9,609,000	10,417,000	8,200,000	Belgique	2,128,000	1,841,000	1,428,000	1,981,000	2,100,000
1,058,000	4,081,000	3,480,000	1,222,000	.....	Provinces danbiennes	.....	.....	.....	31,000	.....
5,399,000	7,500,000	9,407,000	10,546,000	26,416,000	Indes orientales, Chine, etc.	3,598,000	6,068,000	3,360,000	3,764,000	1,881,000
17,959,000	17,278,000	16,411,000	16,264,000	15,843,000	France	1,579,000	1,160,000	658,000	1,026,000	2,736,000
233,692,000	257,837,000	238,475,000	256,039,000	241,556,000	Allemagne	124,385,000	129,392,000	121,895,000	133,051,000	124,511,000
4,000	29,000	35,000	249,000	.....	Grèce et Turquie	26,000	25,000	48,000	100,000	.....
1,622,000	1,803,000	1,830,000	2,216,000	1,980,000	Groënland et les iles Fœroë	1,377,000	1,531,000	1,553,000	1,297,000	1,546,000
18,454,000	22,918,000	17,982,000	22,094,000	14,502,000	Hollande	716,000	1,010,000	2,587,000	2,099,000	3,291,000
5,322,000	6,096,000	5,320,000	6,013,000	5,804,000	Islande	4,762,000	5,140,000	4,038,000	3,567,000	3,940,000
1,955,000	1,833,000	2,372,000	2,175,000	2,198,000	Italie	250,000	43,000	25,000	149,000	725,000
					Amérique du Nord—					
.....	.....	.....	.....	.....	Canada	.....	.....	.....	.....	.....
128,613,000	124,128,000	112,910,000	86,196,000	51,692,000	Etats-Unis	25,544,000	27,398,000	24,780,000	31,997,000	8,674,000
.....	22,000	.....	.....	.....	Autre (Mexique)	.....	.....	.....	.....	.....
12,168,000	13,655,000	10,717,000	10,674,000	7,403,000	Norvège	14,280,000	18,500,000	22,079,000	18,600,000	10,986,000
2,042,000	3,058,000	3,315,000	3,241,000	2,045,000	Portugal (y compris Madère)	50,000	3,000	4,000	53,000	.....
77,317,000	76,469,000	66,673,000	83,248,000	49,219,000	Russie	32,391,000	35,390,000	40,129,000	29,838,000	7,992,000
					Amérique du Sud—					
6,000	.....	11,058,000	8,939,000	11,080,000	Brésil	.....	.....	195,000	88,000	1,742,000
2,253,000	3,154,000				Autre	21,000	731,000			
1,824,000	2,494,000	2,319,000	2,925,000	2,590,000	Espagne	15,000	19,000	4,000	274,000	1,316,000
62,628,000	67,173,000	58,050,000	58,274,000	56,304,000	Suède	48,385,000	53,071,000	46,120,000	39,542,000	23,139,000
428,000	472,000	425,000	659,000	.....	Suisse	.....	3,000	.....	.....	.....
3,000	24,000	1,000	40,000	301,000	Antilles danoises	25,000	30,000	32,000	4,000	311,000
4,000	145,000	617,000	361,000	2,675,000	" autres	526,000	519,000	675,000	287,000	1,881,000
30,523,000	32,952,000	29,088,000	28,316,000	.....	Autres pays	8,217,000	10,978,000	10,194,000	10,334,000	.....
725,626,000	788,866,000	711,608,000	725,037,000	634,407,000	Totaux	559,508,000	604,922,000	616,943,000	608,081,000	548,074,000

(a) Transbordement non compris.

DANEMARK.

TOTAL des quantités et valeurs des principaux articles importés (marchandises seulement) durant les années terminées le 31 décembre, de 1906 à 1910, inclusivement.

NOTE :—Krone=26·8 cents. Pund=1·102 liv. Tonne=2,204 liv. Pot=·2126 galls.

ARTICLES.	1906.		1907.		1908.		1909.		1910.(a)	
	Quantité.	Valeur.	Quantité.	Valeur.	Quantité.	Valeur.	Quantité.	Valeur.	Quantité.	Valeur.
		Kroner.		Kroner.		Kroner.		Kroner.		Kroner.
Animaux :—										
Chevaux ... nomb.	24,034	7,614,000	24,195	7,883,000	17,022	5,524,000	10,862	3,367,000	13,099	5,036,000
Bestiaux ... "	10,655	1,951,000	4,120	577,000	1,696	230,000	2,952	390,000	19,354	3,733,000
Moutons, chèvres et porcs "	1,358	32,000	361	6,000	453	16,000	1,159	39,000	3,231	8,000
Son ... pund	184,975,000	8,551,000	165,614,356	8,280,000	114,235,812	5,643,000	157,604,200	7,970,000	97,918,000	4,735,000
Beurre ... "	37,623,000	32,589,000	36,876,656	30,872,000	29,742,620	27,538,000	32,042,800	29,098,000	11,322,000	4,983,000
Fromage ... "	1,690,000	1,201,000	1,666,000	1,167,000	1,563,346	1,092,000	1,593,800	1,111,000	...	...
Houille ... tonne	2,808,000	41,606,000	3,006,076	51,987,000	3,116,172	49,764,000	3,259,492	47,764,000	2,771,000	40,509,000
Cocoa et chocolat ... pund	3,710,000	2,739,000	4,030,000	3,681,000	4,156,637	3,195,000	4,819,200	3,123,000	...	...
Café, naturel, non grillé ... "	35,484,000	14,004,000	36,584,614	13,124,000	35,857,634	12,550,000	43,053,200	16,320,000	29,416,000	13,090,000
Cordage ... "	5,970,000	1,997,000	7,113,000	2,388,000	6,177,873	1,869,000	9,372,400	2,568,000	...	...
Coton, brut ... "	22,860,000	11,547,000	19,360,000	10,646,000	21,460,891	10,408,000	15,577,600	8,100,000	...	...
" fil ... "	4,400,000	4,271,000	4,007,032	4,510,000	2,728,476	2,876,000	3,699,300	4,139,000	3,096,000	4,438,000
" lin et chanvre, articles en ...	...	21,584,000	...	22,689,000	...	17,717,000	...	19,495,000	17,686,000	18,172,000
Poterie et porcelaine ...	...	4,940,000	...	4,990,000	...	3,381,000	...	3,355,000	...	...
Œufs ...	...	5,282,000	...	3,625,000	...	2,613,000	...	2,709,000	...	...
Poisson, frais ... pund	24,902,000	2,300,000	25,806,520	2,262,000	42,950,137	3,282,000	47,024,000	3,490,000	9,694,000	1,133,000
" en conserves. ... "	41,408,000	6,542,000	48,906,971	6,763,000	45,592,180	6,280,000	55,796,766	6,535,000	18,892,000	2,630,000
Fruits ... "	41,430,000	8,246,000	45,530,000	10,433,000	...	12,032,000	...	9,233,000	...	...
Verre et verrerie ... "	...	3,232,000	...	3,498,000	...	3,254,000	...	2,430,000	...	...
Grain :—										
Orge ... "	133,847,000	6,277,000	50,386,231	2,912,000	95,554,168	5,255,000	234,287,000	12,417,000	212,496,000	10,349,000
Sarrasin ... pund	3,450,000	200,000	2,800,000	218,000	2,653,200	208,000	2,526,600	164,000	...	...
Maïs ... "	1,625,884,000	45,038,000	911,655,171	43,759,000	536,160,202	28,701,000	473,182,000	26,167,000	364,822,000	18,843,000
Malt ... "	4,950,000	545,000	5,370,000	591,000	4,666,034	560,000	1,712,000	197,000	...	...
Avoine ... "	69,616,000	3,759,000	46,332,658	2,729,000	102,567,368	5,436,000	128,910,600	7,477,000	176,256,000	8,989,000
Pois et fèves ... "	9,210,000	745,000	10,490,000	826,000	13,501,556	1,216,000	15,639,200	1,269,000	...	...
Riz ... "	21,350,000	2,135,000	20,850,000	2,397,000	19,440,422	2,333,000	24,260,100	2,863,000	...	...
Seigle ... "	249,447,000	13,096,000	216,177,498	14,419,000	237,120,311	15,579,000	295,779,400	17,984,000	362,710,000	19,133,000
Blé ... "	264,027,000	16,238,000	204,406,905	14,554,000	246,509,642	18,168,000	220,588,000	17,647,000	153,706,000	11,182,000

Produits du grain :—											
Farine d'orge	pund.	8,950,000	555,000	9,950,000	696,000	7,627,174	584,000	8,107,800	588,000		
" de sarrasin	"	3,260,000	313,000	3,830,000	421,000	3,775,487	419,000	4,612,000	461,000		
" de blé d'Inde	"	10,820,000	757,000	9,580,000	697,000	5,927,899	486,000	5,086,000	417,000		
" d'avoine	"	6,400,000	647,000	9,970,000	1,182,000	5,842,936	725,000	5,876,400	705,000		
" de seigle	"	28,560,000	1,942,000	23,390,000	1,883,000	24,691,813	2,094,000	37,166,400	2,725,000		
" de blé	"	115,420,000	9,464,000	129,120,000	11,492,000	136,157,796	13,874,000	116,732,700	12,840,000		
Gutta percha	"	2,730,000	7,270,000	3,150,000	8,154,000	2,954,575	9,564,000	2,561,228	5,669,000		
Peaux, grandes et petites:—											
Vertes	"	37,936,000	21,080,000	30,351,677	16,169,000	29,090,010	14,194,000	37,507,600	20,892,000	7,250,000	3,977,000
Préparées	"	2,693,000	5,129,000	2,792,345	5,593,000	2,613,592	5 297,000	2,069,480	4,942,000	2,282,000	5,920,000
Articles en—											
Bottes et souliers	"	640,000	3,569,000	702,816	4,225,000	635,250	3,790,000	563,100	2,976,000		
Gants	"	20,000	706,000	17,936	613,000	21,222	727,000	20.262	316,000		
Autres articles	"	380,000	2,083,000	386,129	2,239,000	350,377	1,997,000	368,280	1,865,000		
Houblon	"	1,190,000	1,190,000	1,170,824	1,756,000	1,220,923	1,221,000	1,114,000	902,000		
Articles de fer et d'acier	"	447,429,000	53,376,000	484,315,659	60,762,000	372,123,878	47,574,000	404,158,828	48,878,000	251,904,000	34,417,000
Saindoux et gras	"	62,108,000	23,930,000	73,972,841	29,624,000	73,431,541	33,835,000	46,340,300	23,865,000	20,698,000	10,468,000
Engrais	"	247,900,000	8,252,000	274,440,000	9,954,000	275,857,709	9,667,000	260,778.600	9,732,000		
Viandes—Jamb., sauc., etc.	"	30,296,000	9,777,000	38,228,815	12,002,000	32,426,446	10,771,000	20,686,486	6,966,000	7,480,000	3,405,000
Articles en métal excepté de fer et d'acier	"	15,178,000	11,751,000	14,685,925	11,893,000	12,410,207	9,759,000	11,613,376	8,416 000	10,864,000	12,665,000
Huile—Pétrole et autres	"	192,772,000	11,077,000	190,323,915	13,138,000	225,918,997	15,022,000	255,750,900	14,976,000	168,376,000	12,145,000
Tourteaux oléagineux	"	826,162,000	48,744,000	931,131,553	56,520,000	957,594,183	57,554,000	986,357.500	59,367,000	839,852,000	50,819,000
Minerais	"	106,270,000	5,773,000	105,740,000	6,133,000	103,520,234	5,590,000	93,798,000	4,924,000		
Peintures	"	15,900,000	3,883,000	15,821,461	3,889,250	13,814,685	3,099,000	14,957,846	2,867,000		
Papier			6,243,000		10,301,000		8,759,000		10,133,000		
Graines, oléagineuses, etc.	pund.	125,506,000	20,966,000	134,439,103	26,182,000	150,246,675	27,018,000	149,453,100	27,889,000	159,430,000	24,899,000
Vaisseaux			11,394,000		13,928,000		1,314,000		4,334,000		
‡Soieries	pund.	337,000	5,598,000	377,388	6,446,000	321,514	5,475,000	425,160	7,648,000	4,520,000	8,359,000
Spiritueux	potter.	2,990,000	2,034,000	3,157,699	1,921,000	2,432,727	1,849,000	2,345,661	1,230,000		
Empois, patates	pund.	20,650,000	1,716,000	22,374,795	1,924,000	20,806,746	1,841,000	28,972,900	2,926,000		
Pierre brute et taillée			2,640,000		2,529,000		2,586,000		2,163,000		
Sucre, brut et raffiné	pund.	43,444,000	4,563,000	72,975,818	6,985,000	69,827,576	7,264,000	79,135,300	8,595,000	46,738,000	6,766,000
Thé	"	1,290,000	1,235,000	1,302,775	1,367,000	1,243,460	1,181,000	1,167,700	1,168,000		
Tabac, en feuille et manufacturé	"	11,923,000	8,215,000	14,473,940	10,212,000	11,221,369	7,171,000	8,536,278	6,866,000	9,420,000	7,922,000
Vins	potter.	7,140,000	5,033,000	6,167,641	4,486,000	6,075,691	4,619,000	6,094,850	4,685,000		
Bois et articles en			34,790,000		39,516,000		29,030,000		34,034,000		33,489,000
Laine à l'état naturel	pund.	9,802,000	9,413,000	10,230,323	10,435,000	6,110,271	6,387,000	6,821,700	6,364,000	3,112,000	2,997,000
‡Lainages	"	6,290,000	26,737,000	6,395,558	24,490,000	5,343,772	19,475,000	5,914,634	21,552,000	5,154,000	19,457,000
Valeur totale des principaux et autres articles importés			725,626,000		788,866,000		711,608,000		725,037,000		577,166,000

‡Excepté les 'vêtements confectionnés.'

(a) Importations pour la consommation (commerce spécial), cette année seulement.

DANEMARK.

TOTAL des quantités et valeurs des principaux articles de produits domestiques exportés (marchandises seulement) pendant les années terminées le 31 décembre, de 1906 à 1910, inclusivement.

NOTE :—Krone=26·8 cents. Pund=1·102 lbs. Pot=·2126 galls.

ARTICLES.	1906.		1907.		1908.		1909.		1910.	
	Quantité.	Valeur.	Quantité.	Valeur.	Quantité.	Valeur.	Quantité.	Valeur.	Quantité.	Valeur.
		Kroner.		Kroner.		Kroner.		Kroner.		Kroner.
Animaux :—										
Chevaux.....nomb.	25,411	17,410,000	19,716	13,654,000	18,631	12,366,000	22,653	15,000,000	26,106	17,666,000
Bestiaux ..... "	105,102	24,579,000	98,640	23,091,000	121,635	27,260,000	124,903	27,024,000	140,825	34,093,000
Moutons et chèvres. "	1,139	46,000	756	30,000	711	28,000	511	20,000	717	29,000
Porcs ..... "	57	4,000	86	5,000	14	1,000	43	4,000	43	4,000
Bière .....potter.	3,979,000	726,000	3,993,215	754,000	4,018,577	744,000	3,688,300	661,000	.....	685,000
Beurre.....pund.	154,357,000	156,363,000	166,313,889	162,988,000	174,077,811	178,430,000	174,119,700	174,989,000	171,894,000	176,192,000
" en boîtes hermétiquement scellées..... "	4,440,000	5,417,000	4,989,472	6,087,000	3,785,891	4,649,000	4,318,800	5,312,000	5,056,000	6,244,000
Ciment.....	.....	905,000	.....	1,254,000	.....	1,709,000	.....	2,243,000	.....	.....
Poterie et verrerie	.....	1,238,000	.....	1,391,000	.....	1,360,000	.....	1,421,000	.....	.....
Œufs..... score.	19,765,000	25,496,000	20,106,106	26,540,000	21,254,325	27,418,000	19,206,987	26,121,000	20,363,000	26,635,000
Poisson, frais..... "	44,000,000	7,000,000	50,931,929	7,800,000	46,153,863	7,378,000	43,079,100	6,900,000	28,986,000	4,699,000
" en conserves et salé "	149,000	40,000	180,224	47,000	121,461	31,000	325,850	53,000	304,000	108,000
Grain et farine :—										
Orge..... "	76,143,000	4,721,000	78,061,243	5,191,000	91,184,004	6,291,000	60,274,100	3,978,000	101,962,000	6,220,000
Blé..... "	11,221,000	696,000	18,394,060	1,324,000	23,320,929	1,633,000	11,613,000	929,000	43,734,000	2,952,000
Farine de blé..... "	3,173,000	301,000	3,615,596	362,000	4,110,518	423,000	2,201,510	248,000	2,372,000	261,000
Peaux grandes et petites, non préparées..... "	16,731,000	12,700,000	14,977,487	11,233,000	17,525,390	12,267,000	18,589,700	14,310,000	22,268,000	11,916,000
Peaux préparées et ouvrées. "	210,000	295,000	211,500	438,000	106,000	245,000	111,236	249,000	208,000	476,000
Articles de fer et d'acier.... "	13,300,000	5,532,000	14,599,456	5,705,000	10,038,260	5,644,000	7,818,668	5,680,000	11,290,000	2,409,000
Saindoux et gras..... "	6,078,000	2,787,000	6,757,594	3,033,000	8,634,071	3,871,000	7,103,300	3,290,000	7,758,000	3,810,000
Viandes :—Jamb. sauc., etc. "	213,651,000	95,955,000	246,652,118	107,227,000	281,385,563	112,755,000	258,029,300	119,134,000	261,090,000	135,699,000
Lait et crême..... "	.....	.....	38,560,000	5,985,000	38,446,767	6,061,000	44,587,040	8,262,000	.....	.....
Huiles ..... "	9,650,000	3,300,000	9,500,000	3,250,000	9,455,063	2,930,000	9,463,740	3,113,000	.....	.....
Minerais..... "	36,490,000	1,870,000	37,250,000	1,937,000	39,738,870	1,987,000	43,091,700	1,950,000	.....	.....
Papier..... "	1,650,000	166,000	2,080,000	188,000	.....	253,000	.....	152,000	.....	.....
Graines, autres qu'oléagin.. "	950,000	530,000	835,000	585,000	710,000	550,000	1,634,200	595,000	2,348,000	1,332,000
Vaisseaux ..... "	.....	2,869,000	.....	9,624,000	.....	6,587,000	.....	3,900,000	.....	.....

Spiritueux.....potter.	291,000	111,000	336,584	111,000	245,823	77,000	403,820	134,000	.....	.....	380,000
Pierre et articles en	.....	955,000	.....	1,223,000	.....	938,000	.....	99,000	.....	.....	.....
Sucre.....pund.	27,000	3,000	30,992	4,000	39,131	6,000	1,911,700	169,000	3,044,000	.....	512,000
Tabac, manufacturé..... "	414,000	783,000	426,323	850,000	495,862	901,000	403,662	913,000	680,000	1,093,000	1,093,000
Bois et articles en bois	.....	498,000	.....	477,000	.....	573,000	.....	902,000	.....	.....	787,000
Laine à l'état naturel..... pund.	2,241,000	2,100,000	1,736,084	1,600,000	1,754,238	1,415,000	1,703,000	1,380,000	1,508,000	1,598,000	1,598,000
Lainages.....pund.	29,000	155,000	18,464	64,000	19,670	87,000	23,352	92,000	68,000	246,000	246,000
Valeur totale des principaux articles exportés...	.....	393,512,000	.....	416,863,000	.....	616,943,000	.....	608,081,000	....	.....	548,074,000

ÉGYPTE.

VALEUR des importations totales entrées pour la consommation et exportations des produits domestiques (marchandises seulement) de et à chacun des principaux pays pendant les années terminées le 31 décembre, de 1906 à 1910, inclusivement.

NOTE :—£ Egyptien = $4.94.

IMPORTATIONS.					PAYS.	EXPORTATIONS.				
1906.	1907.	1908.	1909.	1910.		1906.	1907.	1908.	1909.	1910.
£ Egyptien.	£ Egyptien.	£ Egyptien.	£ Egyptien.	£ Egyptien.		£ Egyptien.	£ Egyptien.	£ Egyptien.	£ Egyptien.	£ Egyptien.
8,056,443	8,705,917	8,543,941	6,917,388	7,480,467	Royaume-Uni *(a)*	13,418,499	15,237,421	11,156,822	13,111,580	14,354,033
609,604	572,704	558,677	552,670	561,506	Amérique	1,532,180	2,101,785	1,154,832	1,913,514	1,905,000
1,718,813	2,059,423	1,632,273	1,432,966	1,647,182	Autriche-Hongrie	1,259,584	1,315,397	1,030,072	1,291,848	1,434,821
1,229,698	1,027,590	725,747	678,446	871,214	Belgique	165,781	90,251	81,820	85,899	78,985
970,648	1,086,827	993,414	974,975	967,190	Indes orientales anglaises	103,987	122,165	149,666	110,175	82,822
281,035	251,642	437,217	537,835	551,979	Chine et Japon	226,123	365,121	356,265	465,938	472,124
2,785,281	3,227,669	2,980,487	2,958,104	2,703,443	France et Algérie	2,153,087	2,049,000	1,687,424	2,298,541	2,479,919
1,307,675	1,392,381	1,118,997	1,129,045	1,262,439	Allemagne	2,035,054	2,252,954	1,848,932	2,481,826	3,088,632
321,973	342,328	378,639	379,233	448,121	Grèce	16,452	24,729	17,139	37,515	27,037
1,210,221	1,361,449	1,187,786	996,753	1,169,315	Italie	771,757	791,044	704,070	736,694	825,856
39,457	48,486	47,339	27,800	28,904	Maroc	.....	.....	.....	.....	.....
75,032	76,145	68,612	75,218	77,423	Perse	.....	.....	.....	.....	.....
246,929	255,979	533,626	427,179	502,805	Roumanie	.....	.....	.....	.....	.....
527,944	676,868	974,014	758,942	602,879	Russie	1,399,954	1,599,580	1,377,577	1,515,614	1,659,641
.....	.....	.....	.....	.....	Espagne	448,725	499,470	416,075	329,903	517,060
457,135	603,821	500,034	456,124	393,169	Suède	.....	.....	.....	.....	.....
150,594	208,876	127,040	118,695	107,274	Suisse	798,529	985,205	717,715	830,928	943,086
3,041,237	2,973,108	3,192,976	2,642,178	2,905,438	Turquie	335,927	337,410	385,695	502,404	666,449
981,281	1,249,787	1,099,181	1,166,449	1,272,252	Autres pays	211,361	241,468	231,896	363,621	408,535
24,011,000	26,121,000	25,100,000	22,230,000	23,553,000	Totaux	24,877,000	28,013,000	21,316,000	26,076,000	28,944,000

(a) Y compris possessions britanniques dans la Méditerranée.

EGYPTE.

TOTAL des quantités et valeurs des principaux articles importés pour la consommation (marchandises seulement) pendant les années terminées le 31 décembre, de 1906 à 1910, inclusivement.

NOTE :—£ Egyptien = $4.94. Kilog = 2·204 liv. Hectol = 21·99 galls. Mètre = 39·37 pouces.

ARTICLES.	1906.		1907.		1908.		1909.		1910.	
	Quantité.	Valeur.	Quantité.	Valeur.	Quantité.	Valeur.	Quantité.	Valeur.	Quantité.	Valeur.
		£ Egyptien.		£ Egyptien.		£ Egyptien.		£ Egyptien.		£ Egyptien.
Beurre, frais et salé..... kilog.	1,342,082	104,358	1,597,131	130,175	1,347,403	112,514	1,125,058	98,339	1,331,838	120,472
Fromage..... "	4,565,367	172,760	3,923,963	159,524	4,115,344	174,273	4,058,386	184,343	4,186,609	199,859
Vêtements confectionnés.....	.....	353,397	.....	423,650	.....	278,047	.....	266,020	.....	294,970
Houille.....tonne (*a*)	1,409,754	1,081,118	1,576,334	1,389,861	1,483,843	1,476,391	1,403,125	1,135,790	1,373,134	1,185,891
Café..... kilog.	8,346,970	331,300	6,793,258	261,739	9,591,797	343,825	8,616,040	321,672	6,522,626	293,881
Maïs—blé.....hectol.	278,158	125,111	226,269	112,838	249,759	145,509	67,550	41,309	13,13[illegible]	6,949
Fil de coton..... kilog.	2,506,199	198,106	2,912,474	220,749	3,024,910	228,942	2,459,473	180,992	2,768,781	224,362
Fil de coton pour coudre.... "	42,607	45,009	.....	56,982	.....	63,494	.....	68,395	.....	65,847
Coton à la pièce..... mètre.	23,686,381	3,109,715	33,102,394	3,168,088	36,144,811	3,276,232	43,647,865	3,046,766	55,374,922	3,403,518
Farine de blé et de maïs ... kilog.	149,737,413	1,236,200	140,680,720	1,227,086	170,675,118	1,753,270	170,281,459	1,792,214	121,603,987	1,246,067
Indigo..... "	867,237	143,859	819,801	135,897	781,153	117,768	656,407	96,085	724,901	103,139
Fer et acier ouvrés.....	.....	1,568,875	.....	1,868,180	.....	1,165,842	.....	884,727	.....	1,161,210
Toile et articles en.....	.....	139,971	.....	154,265	.....	128,528	.....	115,797	.....	98,373
Bonneterie, draperie, etc.....	.....	498,290	.....	669,620	.....	453,412	.....	493,820	.....	560,327
Machinerie et locomotives	.....	1,205,301	.....	1,069,537	.....	796,843	.....	531,898	.....	518,877
Pétrole .....barr.	551,846	262,479	372,920	297,000	72,173	358,915	11,581	379,018	36,441	322,656
Riz..... kilog.	46,182,307	372,107	43,300,473	385,569	46,480,795	406,370	55,777,220	446,697	40,912,570	325,813
Sacs vides..... "	9,740,923	211,950	9,308,485	252,836	11,282,626	250,651	12,054,241	235,806	12,393,554	237,636
Soie torse ou en fil..... "	197,051	132,521	231,657	172,600	243,572	173,283	161,144	102,792	225,842	147,536
Savon, commun..... "	6,962,386	144,425	5,617,417	124,794	8,929,422	212,932	5,836,283	147,662	9,529,529	263,785
Tabac naturel et manuf.... "	8,377,023	695,452	8,632,956	716,20[illegible]	8,791,760	860,542	8,641,788	839,185	8,345,904	1,155,071
Vin.....douz. bout.	46,397	177,786	50,047	196,047	35,794	166,015	36,500	157,505	37,139	158,318
Bois de construction.....	.....	1,311,039	.....	1,307,493	.....	1,424,593	.....	1,100,893	.....	1,156,708
" chauffage.....1,000 kilogs.	39,283	35,981	28,945	27,351	32,588	30,170	27,829	26,722	28,072	27,562
Lainages et soieries.....	.....	552,950	.....	789,692	.....	612,768	.....	543,989	.....	599,998
Valeur totale des principaux et autres articles importés.	.....	24,011,000	.....	26,121,000	.....	25,100,000	.....	22,230,000	.....	23,553,000

(*a*) Tonnes anglaises de 1,016 kilogrammes.

EGYPTE.

TOTAL des quantités et valeurs des principaux articles de produits domestiques exportés (marchandises seulement) durant les années terminées le 31 décembre, de 1906 à 1910, inclusivement.

NOTE :—£ Egyptien=$4.94. Kilog=2·204 liv. Cantar=99.05 liv. Hectol=21·99 galls.

ARTICLES.	1906.		1907.		1908.		1909.		1910.	
	Quantité.	Valeur.	Quantité.	Valeur.	Quantité.	Valeur.	Quantité.	Valeur.	Quantité.	Valeur.
		£ Egyptien.		£ Egyptien.		£ Egyptien.		£ Egyptien.		£ Egyptien.
Fèves.....hectol.	23,689	11,462	41,249	19,645	19,553	9,783	11,947	6,505	210,868	87,904
Maïs—Blé..... "	46,237	23,165	49,207	23,524	44,689	27,048	8,780	5,113	32,723	16,312
Maïs..... "	7,500	3,022	32,605	11,861	19,455	7,872	22,029	10,387	65,192	22,051
Coton..... cantar	6,696,567	20,528,002	6,859,220	23,597,844	6,348,489	17,091,603	6,952,478	21,477,739	6,009,406	24,241,712
Graine de coton.....hectol.	7,312,397	2,180,632	7,818,699	2,555,067	7,408,475	2,470,996	6,550,050	2,432,930	5,294,156	2,159,993
Peaux vertes et crues, non tannées....kilog.	2,607,424	154,821	2,242,565	126,630	2,282,162	115,469	3,953,725	189,453	4,245,548	205,379
" " tannées..... "	268,651	20,728	214,241	16,534	234,405	18,719	348,027	29,779	264,863	21,895
Tourteaux oléagineux.....1,000 kilogs.	74,454	238,293	66,015	211,251	67,426	215,765	75,604	241,925	62,030	283,111
Oignons..... " "	80,597	217,030	64,999	162,555	79,574	198,962	73,837	259,947	90,786	264,857
Guenilles..... " "	2,270	5,431	1,434	3,093	1,571	3,285	.....	.....	.....	.....
Sucre (de canne)..... kilog.	4,760,840	43,199	4,176,058	37,071	3,918,575	50,016	4,530,270	60,649	6,834,177	113,538
Tabac—cigarettes..... "	590,047	465,863	491,894	393,509	456,258	364,997	457,232	365,801	473,909	379,128
Laine, brute..... "	2,144,483	120,314	1,857,233	103,976	1,193,056	53,646	1,808,999	65,990	1,980,393	106,090
Valeur totale des principaux et autres articles exportés.....	.....	24,877,000	.....	28,013,000	.....	21,316,000	.....	26,076,000	.....	28,944,000

FIDJI.

VALEUR totale des importations et exportations de et à chacun des principaux pays durant les années terminées le 31 décembre, de 1906 à 1910, inclusivement.

IMPORTATIONS.					PAYS.	EXPORTATIONS.				
1906.	1907.	1908.	1909.	1910.		1906.	1907.	1908.	1909.	1910.
$	$	$	$	$	*Empire britannique.*	$	$	$	$	$
208,823	280,320	.....	.....	676,685	....Royaume-Uni.....	.....	5,937	2,521	.....	.....
84,923	88,048	156,575	108,289	106,171	....Canada.....	98,487	723,221	269,102	170,992	349,650
76,343	115,237	132,461	101,781	190,627	....Indes.....	.....	.....	.....	.....	.....
1,836,442	2,160,639	2,518,748	2,409,638	2,114,099	....Nouvelle-Galles du Sud.....	960,695	1,326,556	1,346,704	2,187,388	1,801,552
531,882	417,706	333,863	386,177	404,960	....Nouvelle-Zélande.....	1,801,557	2,110,182	2,655,097	2,213,263	2,676,414
.....	.....	.....	8,662	117,511	....Victoria.....	.....	.....	.....	36,492	20,367
30,395	20,602	11,637	3,059	44,735	....Autres possessions britaniques	704	375	663	316	672
2,768,808	3,082,552	3,153,284	3,017,606	3,654,788	.....Totaux, Empire britannique	2,861,443	4,166,271	4,274,087	4,608,451	4,848,655
					Pays étrangers.					
....	.....	.....	.....	.....	....Açores.....	.....	121,667	.....	.....	....
.....	.....	.....	.....	4,427	....France.....	75,141	.....	.....	.....	....
73	1,100	1,119	3,747	.....	....Hawaï.....	4	83	58	231	.....
192,058	19,710	47,090	61,598	384,248	....Etats-Unis.....	.....	.....	.....	.....	45,956
5,275	25,939	23,423	13,466	191,120	....Autres pays étrangers.....	5	1,285	706	713	370
197,406	46,749	71,632	78,811	579,795	.....Totaux, pays étrangers.....	75,150	123,035	764	944	46,326
2,768,808	3,082,552	3,153,284	3,017,606	3,654,788	.....Totaux, Empire britannique	2,861,443	4,166,271	4 274,087	4,608 451	4,848,655
2,966,214	3,129,301	3,224,916	3,096,417	4,234,583	.....Grands totaux.....	2,936,593	4,289,306	4,274,851	4,609,395	4,894,981

FIDJI.

TOTAL des quantités et valeurs des principaux articles de marchandises importés durant les années terminées le 31 décembre, de 1906 à 1910, inclusivement.

ARTICLES.	1906.		1907.		1908.		1909.		1910.	
	Quantité.	Valeur.	Quantité.	Valeur.	Quantité.	Valeur.	Quantité.	Valeur.	Quantité.	Valeur.
		$		$		$		$		$
Bacon et jambons		10,483		12,950		13,549		13,159		14,269
Sacs et nattes à sucre		61,325		97,091		123,915		100,058		94,891
Livres et papeterie		32,538		36,724		40,997		43,590		49,772
Son		19,057		24,167		31,526		20,715		22,640
Céréales et biscuits		190,102		198,916		248,273		276,003		280,475
Beurre		52,374		59,947		70,387		59,088		44,060
Ciment		20,527		17,389		34,996		13,271		26,397
Houille		86,567		124,377		96,311		115,641		135,400
Confiseries		6,224		7,592		9,008		9,300		10,103
Cordage		15,172		21,428		17,822		18,805		19,802
Chiendent		11,540		15,317		15,179		13,933		12,721
Draperie		489,318		575,308		572,155		555,663		632,083
Drogues		23,700		29,619		31,920		28,136		29,355
Poisson		29,906		44,215		52,598		58,608		55,149
Ameublements		17,638		18,474		20,892		21,020		27,395
Tôle galvanisée et articles en		73,598		64,814		86,033		91,926		138,179
Verrerie et poterie		13,694		16,007		16,965		16,745		20,746
Grain		7,306		18,630		2,487		11,353		13,140
Graisse		14,220		18,110		19,345		18,279		24,518
Ferronnerie et coutellerie		233,658		241,587		245,139		216,430		260,814
Rails de fer		79,783		136,500		26,392		50,392		49,523
Bijouterie		15,052		18,210		17,822		19,315		21,146
Cuir et article en		46,885		61,320		61,198		64,576		83,458
Liqueurs		71,803		82,942		84,991		79,287		98,613
Animaux vivants		197,489		35,089		55,399		59,446		267,292
Machinerie		312,921		220,674		242,224		132,334		278,155
Engrais		63,232		34,164		21,787		33,697		32,140
Viandes		71,472		71,404		74,494		89,405		123,580
Clous		11,573		11,933		10,935		8,356		15,311
Huiles		72,800		106,784		97,051		104,322		106,365
Peintures		13,685		21,837		19,004		19,029		,89

Riz		71,802		55,732		54,584		58,896		73,482
Machines à coudre		4,690		6,134		7,980		7,310		10,521
Sucre		24,318		18,810		20,303		22,986		28,377
Bois de construction		129,239		136,305		190,330		156,536		211,227
Tabac		38,194		48,316		52,078		50,273		61,460
Parapluies et parasols		6,570		12,488		8,097		8,565		12,244
Légumes et fruits—Séchés		9,504		12,863		13,320		12,296		15,549
Verts		32,743		24,294		36,918		34,222		40,870
Tous autres articles, y compris march'dises réexportées		283,518		370,840		380,512		383,451		566,628
Total des importations (mdses)		2,966,214		3,129,301		3,224,916		3,096,417		4,029,741
Monnaies et lingots		285,775		250,633		136,607		184,996		204,842
Total des importations		3,251,989		3,379,934		3,361,523		3,281,413		4,234,583

FIDJI.

TOTAL des quantités et valeurs des principaux articles de marchandises exportés durant les années terrminées le 31 décembre, de 1906 à 1910, inclusivement.

ARTICLES.	1906.		1907.		1908.		1909.		1910.	
	Quantité.	Valeur.	Quantité.	Valeur.	Quantité.	Valeur.	Quantité.	Valeur.	Quantité.	Valeur.
		$		$		$		$		$
Noix de coco ..... sacs.	4,577	7,464	4,184	5,529	6,896	8,959	3,309	4,146	1,277	1,803
Couperose ..... ton'x.	10,119	723,740	11,531	907,716	13,018	757,005	15,990	1,104,364	13,082	1,260,050
Fruits verts	.....	475,365	.....	388,705	.....	302,785	.....	479,323	.....	230,202
Maïs ..... boiss.	3,306	2,131	704	501	10,261	7,400	6,775	4,536	3,326	1,975
Pistaches ..... ton'x.	28	3,382	22	1,411	29	2,068	12	940	21	1,324
Coquilles de perles ..... "	11	1,265	6	856	1	102	6	1,066	1	372
Ecaille de tortue ..... qtx.	20	10,390	14	7,835	14	8,492	16	11,587	1,128	60,013
Sucre ..... ton'x.	38,523	1,689,696	66,597	2,933,728	66,149	3,150,222	60,825	2,958,781	61,761	3,257,903
Tous autres articles	.....	23,160	.....	43,025	.....	37,818	.....	44,652	.....	81,339
Total, exportations (mdses).	.....	2,936,593	.....	4,289,306	.....	4,274,851	.....	4,609,395	.....	4,894,981
Monnaies et lingots	.....	1,582	.....	11,193	.....	.....	.....	.....	.....	17,885
Total, exportations	.....	2,938,175	.....	4,300,499	.....	4,274,851	.....	4,609,395	.....	4,912,866

FRANCE.

VALEUR totale des importations pour la consommation et exportations de produits domestiques (marchandises seulement) de et à chacun des principaux pays durant les années terminées le 31 décembre, de 1906 à 1910, inclusivement.

NOTE :—Franc=19·3 cents.

IMPORTATIONS.					PAYS.	EXPORTATIONS.				
1906.	1907.	1908.	1909.	1910.		1906.	1907.	1908.	1909.	1910.
Francs.	Francs.	Francs.	Francs.	Francs.		Francs.	Francs.	Francs.	Francs.	Francs.
750,500,000	883,200,000	792,900,000	886,500,000	930,300,000	Royaume-Uni	1,294,200,000	1,368,800,000	1,179,600,000	1,261,300,000	1,275,100,000
243,700,000	290,600,000	273,100,000	272,000,000	447,000,000	Algérie	355,400,000	392 700,000	399,000,000	397,100,000	438,900,000
281,800,000	287,300,000	257,800,000	301,700,000	302,900,000	République Argentine	114,000,000	110,800,000	111,600,000	128,300,000	162,800,000
150,600,000	179,000,000	128,200,000	183,700,000	228,400,000	Australie	7,800,000	8,100,000	7,900,000	7,600,000	10,100,000
76,700,000	81,700,000	70,300,000	71,500,000	88,600,000	Autriche Hongrie	36,700,000	45,600,000	42,400,000	43,800,000	46,000,000
377,000,000	426,600,000	409,500,000	439,100,000	469,700,000	Belgique	803,600,000	860,900,000	749,200,000	903,600,000	1,003,700,000
124,500,000	110,300,000	114,500,000	134,400,000	167,200,000	Brésil	54,600,000	63,800,000	48,100,000	55,700,000	68,800,000
					Colonies anglaises en Amérique:—					
7,310,000	6,334,000	8,006,000	10,150,000	11,800,000	Canada	9,110,000	13,381,000	11,946,000	13,842,000	25,000,000
15,390,000	14,466,000	14,194,000	14,374,000	13,940,000	Autres	1,490,000	1,219,000	697,000	1,416,000	1,800,000
300,800,000	360,000,000	263,400,000	290,300,000	387,300,000	Inde anglaise	21,300,000	25,800,000	18,000,000	17,400,000	43,100,000
21,100,000	22,300,000	20,800,000	26,500,000	33,200,000	Possessions anglaises en Afrique	9,200,000	7,600,000	7,300,000	8,600,000	11,700,000
400,000	400,000	1,000,000	1,000,000	780,000	Possessions ang. dans la Méditer.	4,300,000	4,100,000	3,700,000	4,500,000	4,100,000
7,000,000	11,600,000	4,000,000	5,100,000	5,300,000	Bulgarie	2,100,000	7,300,000	4,100,000	6,700,000	6,200,000
85,600,000	83,200,000	103,400,000	75,500,000	93,700,000	Chili	28,700,000	31,200,000	20,400,000	22,800,000	36,400,000
178,300,000	212,200,000	138,000,000	188,600,000	210,000,000	Chine	27,700,000	19,700,000	9,700,000	13,700,000	16,700,000
5,800,000	6,800,000	4,400,000	4,400,000	6,400,000	Colombie	12,500,000	15,700,000	13,700,000	13,600,000	17,500,000
3,443,000	6,471,000	7,041,000	10,637,000	10,000,000	Congo—Français	2,695,000	5,135,000	2,693,000	2,469,000	1,700,000
5,600,000	4,300,000	5,983,000	4,620,000	10,000,000	Cuba	8,500,000	10,600,000	8,498,000	9,277,000	9,600,000
2,500,000	1,700,000	1,100,000	2,200,000	2,000,000	Danemark	15,100,000	20,200,000	20,400,000	20,900,000	27,500,000
66,900,000	70,200,000	55,300,000	69,800,000	82,400,000	Egypte	62,200,000	65,100,000	52,600,000	50,600,000	56,000,000
59,300,000	60,000,000	82,300,000	98,800,000	96,000,000	Indo-Chine française	60,700,000	81,300,000	70,100,000	71,700,000	64,100,000
21,700,000	22,500,000	24,100,000	23,700,000	25,200,000	Zones Libres	48,300,000	54,000,000	55,500,000	57,400,000	59,000,000
3,900,000	4,600,000	8,200,000	9,800,000	14,100,000	Guyane française	9,000,000	10,300,000	9,000,000	9,700,000	9,600,000
14,800,000	15,600,000	16,300,000	13,600,000	24,000,000	Guadaloupe	9,200,000	9,600,000	9,900,000	8,900,000	11,700,000
583,400,000	638,200,000	607,500,000	661,100,000	860,500,000	Allemagne	640,300,000	649,700,000	617,100,000	725,900,000	804,000,000
9,000,000	9,600,000	8,100,000	12,900,000	19,700,000	Grèce	15,500,000	13,200,000	14,300,000	18,000,000	19,300,000
28,200,000	28,000,000	26,974,000	23,453,000	24,350,000	Haïti	6,100,000	5,700,000	4,651,000	5,839,000	7,000,000
74,700,000	118,400,000	100,200,000	77,700,000	93,230,000	Hollande	52,700,000	58,500,000	56,000,000	64,200,000	82,900,000
181,900,000	194,400,000	164,800,000	164,800,000	188,910,000	Italie	247,100 000	264,000,000	242,100,000	292,900,000	344,200,000
79,800,000	87,500,000	58,700,000	93,100,000	109,930,000	Japon	8,200,000	6,300,000	7,100,000	10,000,000	11,600,000
10,898,000	8,488,000	6,461,000	11,579,000	20,100,000	Madagascar	26,711,000	22,827,000	22,924,000	28,553,000	27,300,000

FRANCE.

VALEUR totale des importations pour la consommation et exportations de produits domestiques (marchandises seulement) de et à chacun des principaux pays, etc.—*Fin.*

IMPORTATIONS.					PAYS.	EXPORTATIONS.				
1906.	1907.	1908.	1909.	1910.		1906.	1907.	1908.	1909.	1910.
Francs.	Francs.	Francs.	Francs.	Francs.		Francs.	Francs.	Francs.	Francs.	Francs.
15,000,000	15,800,000	17,600,000	19,900,000	25,160,000	Martinique	10,900,000	11,500,000	10,300,000	11,500,000	12,400,000
24,600,000	24,100,000	23,000,000	21,200,000	31,030,000	Mexique	35,400,000	47,400,000	32,300,000	36,400,000	41,400,000
20,502,000	10,835,000	8,172,000	14,866,000	16,030,000	Maroc	15,184,000	15,665,000	22,258,000	23,459,000	24,800,000
43,300,000	55,400,000	57,800,000	42,300,000	62,970,000	Pays-Bas	2,000,000	2,600,000	3,300,000	3,400,000	4,300,000
37,500,000	34,800,000	32,700,000	31,300,000	25,540,000	Norvège	4,200,000	5,900,000	7,300,000	5,300,000	8,300,000
16,900,000	13,100,000	10,400,000	16,400,000	18,100,000	Pérou	7,000,000	10,800,000	6,600,000	11,800,000	7,600,000
16,600,000	12,100,000	22,700,000	27,500,000	34,280,000	Philippines	300,000	400,000	500,000	700,000	600,000
2,000,000	2,200,000	2,132,000	1,662,000	1,340,000	Porto-Rico	1,800,000	800,000	490,000	444,000	300,000
11,100,000	8,800,000	8,700,000	10,800,000	10,900,000	Portugal	26,800,000	28,100,000	23,500,000	23,000,000	29,000,000
11,100,000	12,900,000	21,300,000	20,700,000	24,470,000	Réunion	7,600,000	6,500,000	6,900,000	8,400,000	7,500,000
40,300,000	64,400,000	46,800,000	41,400,000	88,500,000	Roumanie	7,500,000	8,100,600	8,100,000	10,800,000	10,000,000
302,900,000	270,900,000	239,600,000	287,700,000	337,320,000	Russie	66 900,000	57,500,000	72,800,000	63,100 000	87,500,000
4,600,000	5,000,000	3,617,000	4,379,000	4,904,000	Saint-Domingue	600,000	1,000,000	979,000	821,000	800,000
31,843,000	46,375,000	38,043,000	60,914,000	71,470,000	Sénégal	23,340,000	29,357,000	34,850,000	36,792,000	38,900,000
163,000	4,478,000	2,020,000	181,000	1,520,000	Servie	14,000	93,000	5,066,000	2,571,000	300,000
171,200,000	168,700,000	148,700,000	179,600,000	195,270,000	Espagne	131,000,000	125,500,000	128,200,000	124,400,000	140,700,000
30,400,000	35,400,000	37,200,000	35,600,000	40,424,000	Saint-Pierre et Miquelon	4,600,000	4,200,000	4,300,000	3,900,000	3,900,000
73,300,000	78,800,000	75,000,000	63,100,000	70,110,000	Suède	11,000,000	9,500,000	8,000,000	9,200,000	12,000,000
109,500,000	117,200,000	115,300,000	122,200,000	138,910,000	Suisse	308,800,000	351,600,000	314,900,000	343,500,000	385,500,000
2,874,000	2,565,000	2,378,000	4,222,000	5,480,000	Tripoli	1,668,000	2,229,000	1,603,000	1,710,000	1,200,000
55,800,000	70,400,000	62,600,000	56,700,000	42,730,000	Tunis	69,400'000	84,000,000	89,400,000	100,400,000	87,200,000
115,000,000	119,200,000	88,400,000	98,600,000	96,120,000	Turquie	59,100'000	58,000,000	64,500,000	68,300,000	72,900,000
587,900,000	670,900,000	657,100,000	727,700,000	614,120,000	Etats-Unis	402,100'000	395,500,000	314,700,000	473,800,000	456,000,000
52,100,000	51,100,000	60,000,000	68,800,000	73,690,000	Uruguay	18,200,000	26,300,000	15,000,000	16,200,000	24,100,000
13,800,000	12,900,000	12,900,000	14,200,000	18,520,000	Vénézuéla	1,700,000	1,200,000	1,700,000	2,200,000	2,500,000
64,377,000	68,688,000	69,779,000	91,563,000	147,512,000	Autres pays	53,388,000	59,194,000	52,945,000	59,307,000	70,700,000
5,627,200,000	6,223,000,000	5,640,500,000	6,246,100,000	7,173,300,000	Totaux	5,265,500,000	5,596,100,000	5,050,700,000	5,718,100,000	6,233,800,000

FRANCE.

TOTAL des quantités et valeurs des principaux articles importés pour la consommation (marchandises seulement) durant les années terminées le 31 décembre, de 1906 à 1910, inclusivement.

NOTE : — Franc = 19·3 cents. Kilog = 2·204 liv. Hectolitre = 21·99 galls.

ARTICLES.	1906.		1907.		1908.		1909.		1910.	
	Quantité.	Valeur.	Quantité.	Valeur.	Quantité.	Valeur.	Quantité.	Valeur.	Quantité.	Valeur.
		Francs.		Francs.		Francs.		Francs.		Francs.
Animaux—										
Bêtes à cornes.....nomb.	21,009	4,846,426	31,891	5,654,526	69,309	12,935,070	44,171	8,392,212	44,777	9,335,200
Chevaux..... "	14,529	9,566,250	11,244	7,241,360	12,367	7,055,730	12,420	7,691,710	11,237	7,730,810
Moutons..... "	1,045,245	25,602,387	1,184,441	31,121,919	1,372,760	36,810,145	1,211,589	34,925,418	1,272,812	36,877,273
Porcs..... "	10,507	996,492	430,116	41,742,280	262,596	27,139,932	19,348	1,959,882	18,134	2,266,292
Armes, poudre et munitions.....		2,117,713		10,590,899		2,954,773		2,502,215		2,229,565
Bière.....kilog.	17,944,657	6,280,630	16,802,262	5,712,769	16,255,582	5,526,898	15,409,700	5,239,298	15,587,400	5,299,716
Beurre..... "	5,172,228	15,963,516	6,654,926	19,885,175	5,613,000	16,804,125	4,875,600	14,363,920	4,837,700	14,738,200
" margarine..... "	65,663	72,229	27,979	30,777	23,700	24,905	8,600	9,460	10,500	12,075
Camphre..... "	770,033	6,116,654	929,143	8,367,290	457,597	2,870,368	810,900	5,364,800	1,002,300	6,198,000
Voitures.....		20,759,462		49,724,072		34,000,171		29,952,067		24,058,620
Fromage.....kilog.	20,282,376	40,455,932	20,927,715	45,420,142	22,684,700	45,556,318	21,509,700	45,357,655	22,231,400	50,095,620
Produits chimiques :—										
Engrais chimiques.....kilog.	94,280,465	5,656,828	96,804,540	5,808,272	111,967,115	6,718,027	96,476,200	3,859,048	101,507,200	5,075,360
Prod. d. goudron et d'huile "	30,270,910	13,115,187	32,252,888	13,587,792	39,204,939	11,623,430	55,093,600	14,253,081	65,924,100	17,238,560
Nitrate de soude..... "	244,190,749	68,373,410	246,920,125	69,137,635	299,389,854	83,829,159	258,742,800	56,923,416	345,159,100	72,483,411
Sels d'ammoniaque..... "	18,011,387	6,089,603	27,099,297	8,604,510	29,900,078	9,330,111	23,839,400	6,955,481	25,074,400	8,015,844
Sulfate de cuivre..... "	13,931,152	11,284,233	9,290,836	6,968,127	15,965,966	9,100,601	10,714,100	5,249,909	10,460,200	5,020,896
Superphosphate de chaux. "	42,877,568	3,430,205	66,287,959	5,303,037	118,213,833	7,092,830	123,447,800	6,789,629	132,530,300	7,554,227
Autres.....		49,774,483		55,348,213		56,382,956		59,478,707		42,862,293
Goudron.....kilog.	217,437,200	9,132,363	223,829,100	8,953,164	245,876,300	7,868,042	229,247,000	8,940,633	230,257,000	11,973,364
Houille et coke.....100 kilogs.	171,133,229	361,222,655	177,396,037	429,103,628	175,644,846	391,215,242	183,777,120	442,086,492	181,489,780	400,669,779
Cocoa, brut.....kilog.	23,402,755	40,486,766	23,180,414	40,797,529	20,452,132	34,870,885	23,254,900	39,649,605	25,078,800	41,249,691
Café, brut..... "	97,843,065	101,756,788	101,570,992	103,602,413	102,761,921	104,303,349	107,942,000	112,259,680	111,827,600	126,365,188
Couleurs et peintures.....		7,040,873		7,847,390		7,514,619		7,719,577		9,032,210
Coton ; brut.....kilog.	243,815,300	358,854,811	272,791,100	440,685,619	280,625,200	389,906,402	318,689,100	494,682,901	242,794,600	469,820,608
fil.....		14,825,731		26,118,648		17,412,092		15,808,631		29,135,304
articles de.....		63,080,315		67,151,475		58,602,296		56,853,493		59,094,481
Teintures préparées.....		12,502,256		11,008,521		8,867,501		10,309,020		10,772,512
Poterie.....		26,006,228		31,477,917		34,608,746		31,235,007		37,590,049
Œufs.....	18,169,308	28,162,427	24,073,943	37,555,351	20,148,900	31,432,286	19,124,000	29,450,960	20,521,400	31,602,956

TOTAL des quantités et valeurs des principaux articles importés pour la consommation (marchandises seulement), etc.—*Suite.*

ARTICLES.	1906.		1907.		1908.		1909.		1910.	
	Quantité.	Valeur.	Quantité.	Valeur.	Quantité.	Valeur.	Quantité.	Valeur.	Quantité.	Valeur.
Sparte et autres pour les fabricants de panier, articles en :		Francs.		Francs.		Francs.		Francs.		Francs.
Chapeaux		12,283,601		12,189,694		10,662,243		10,344,540		7,033,225
Autre		16,135,808		9,681,776		10,310,432		13,045,825		14,707,320
Plumes		61,053,760		64,122,042		78,895,769		86,112,080		80,132,240
Poisson		60,471,744		67,629,059		70,471,416		64,215,725		69,404,635
Lin, chanvre, jute et fibre de Rhéa :										
Brut—Lin kilog.	93,669,500	87,363,064	91,437,100	82,887,588	105,461,400	79,252,134	91,400,406	81,211,856	80,820,500	82,406,024
Chanvre "	23,890,400	18,714,057	34,065,500	27,436,102	28,013,300	21,052,050	30,137,100	22,217,589	29,162,900	23,116,427
Jute "	97,365,800	68,164,260	115,902,000	69,541,537	92,346,400	46,178,325	101,560,400	45,709,455	105,307,200	52,690,410
Fibre de Rhéa "	1,655,800	1,424,770	1,536,700	1,267,472	1,733,600	1,127,155	1,460,400	1,098,820	2,558,300	1,484,009
Fils		6,254,530		6,119,257		3,403,195		5,124,285		8,840,739
Articles de		9,031,056		9,252,319		8,142,208		8,629,685		19,515,037
Fruits, frais et en conserves kilogs.	162,793,494	38,653,285	185,853,600	42,161,581	183,579,700	39,312,999	180,198,800	41,073,106	211,538,900	57,980,943
" et grain., oléagineux "	693,674,200	231,209,741	823,527,400	272,793,109	771,302,800	253,669,209	899,228,900	292,106,831	988,092,200	379,657,356
Verre et verrerie		19,371,004		22,084,665		23,774,517		25,408,814		29,053,772
Grain :										
Orge kilog.	113,909,600	17,763,435	164,328,900	27,102,623	81,915,400	14,362,087	110,782,300	19,375,631	120,759,600	18,540,374
Fèves "	30,531,000	6,487,838	33,608,600	7,393,892	27,697,300	6,370,379	38,132,100	8,961,044	51,331,800	10,523,019
Blé d'Inde "	368,270,400	57,082,420	427,657,100	70,566,968	244,352,600	41,838,665	284,548,300	50,656,037	389,812,700	58,944,062
Avoine "	469,350,800	78,355,149	227,986,400	37,864,426	114,033,800	19,511,485	266,196,200	44,998,936	381,171,600	58,796,014
Pois chiches "	21,039,500	5,680,665	27,592,100	7,725,788	13,655,100	3,755,153	21,002,400	5,880,672	23,237,100	6,274,017
Blé "	307,220,900	62,457,971	357,374,200	81,419,652	74,908,500	18,072,201	142,843,300	35,636,036	634,859,100	149,604,109
Autres grains "	12,578,200	1,950,696	10,406,100	1,672,463	31,000	5,228		5,479		9,442,901
Produits du grain :										
Son kilog.	215,290,400	24,758,396	209,225,000	25,107,000	148,736,900	19,187,060	189,452,500	24,628,825	174,939,700	21,867,463
Farine de blé "	8,763,500	3,067,067	17,535,900	6,237,925	7,274,500	2,689,153	4,366,800	1,608,086	12,513,500	4,399,629
Autre farine "	821,000	198,789	972,000	245,581	459,800	117,977	507,200	128,039	5,338,500	1,188,315
Guano et engrais animal "	147,230,565	11,061,528	66,296,100	7,248,090	59,251,900	6,220,773	66,042,100	6,937,050	57,552,100	5,990,110
Gommes "	5,161,658	6,422,198	5,976,800	7,456,535	6,510,300	7,795,610	6,866,100	8,215,270	6,045,700	7,236,249
Gutta percha : brut "	10,456,758	120,252,717	10,936,980	109,369,800	10,023,278	115,267,697	11,602,600	208,846,806	14,551,600	320,135,200
articles en		28,712,993		31,617,377		29,969,358		44,186,200		60,689,100
Poils de toutes sortes kilog.	3,792,690	14,626,781	3,697,964	13,984,333	3,600,881	12,985,779	3,756,400	13,930,090	4,132,100	16,649,931

Peaux, grandes et petites : —										
Vertes ..... kilog.	67,734,700	188,524,317	60,137,200	144,083,331	57,571,300	144,546,739	68,242,200	185,626,626	71,194,200	189,007,275
Préparées ..... "	7,749,274	59,209,802	7,251,101	50,906,745	7,693,097	56,629,872	8,275,200	63,240,975	7,947,400	62,251,550
Articles en—										
Bottes et souliers ..... paires	587,902	8,818,530	724,197	10,138,758	744,658	11,169,870	1,016,235	15,243,525	1,155,889	17,338,335
Autres	.....	13,282,732	.....	11,731,962	.....	11,351,135	.....	11,908,830	.....	13,326,147
Houblons ..... kilog.	1,989,500	5,769,550	1,949,500	5,653,550	2,226,200	5,565,500	2,597,100	6,492,250	2,334,200	8,169,700
Cornes de bestiaux ..... "	7,133,633	9,281,448	7,442,141	9,303,545	8,057,300	8,944,867	7,189,900	9,352,990	4,837,500	10,973,160
Machinerie :—										
Instruments aratoires .... "	29,304,399	36,630,499	34,839,096	43,548,870	31,438,100	39,297,589	37,011,100	48,114,430	34,476,000	45,468,000
Dynamo électriques ..... "	1,835,341	4,588,353	4,053,706	10,134,264	3,931,800	9,829,525	3,370,800	8,427,000	3,399,900	8,499,750
Appareils électriques ..... "	61,857	927,855	879,903	13,198,545	853,700	12,805,680	789,600	11,844,000	860,300	12,044,200
Locomotives et locomotives-routières ..... "	1,735,995	2,430,393	6,230,701	8,722,981	18,532,500	25,945,538	8,638,100	12,093,340	12,730,500	17,822,700
Outillage de machinerie .. "	14,154,727	24,770,773	17,866,902	33,947,114	12,688,200	26,016,853	12,741,700	26,120,485	13,953,100	28,603,855
Machines à coudre ..... "	7,017,890	17,544,725	7,848,498	21,190,944	7,620,700	18,670,811	8,260,900	20,239,205	8,444,700	20,689,515
Engins de fret ..... "	7,918,582	8,710,440	9,843,892	10,828,281	8,969,700	9,866,624	7,959,600	8,755,560	10,665,400	11,731,940
En général (à moulin lever, peser, de transm.). "	16,483,875	14,835,488	21,938,953	19,745,058	21,070,000	18,962,956	21,923,300	19,730,970	12,451,800	11,206,620
Autre	.....	37,961,474	.....	62,923,776	.....	60,437,866	.....	60,848,320	.....	91,469,349
Viandes, fraîches, salées ou en conserves ..... "	10,338,225	22,906,535	14,869,395	33,332,012	15,777,665	34,786,811	12,315,100	28,140,776	11,947,900	28,089,053
Métaux :—										
Cuivre : Minerai ..... "	11,889,800	11,889,800	12,063,100	10,856,790	15,283,800	9,170,280	27,418,200	16,450,920	23,361,800	13,316,226
Vieux et de rebut "	12,457,000	19,308,350	11,839,600	18,943,360	10,666,200	12,799,440	12,389,200	14,247,580	13,328,600	14,661,460
Gueuse et bar., etc. "	64,590,700	142,099,540	62,833,700	131,950,770	74,423,800	113,124,176	71,276,000	103,351,070	77,111,700	109,498,614
articles en	.....	11,417,480	.....	12,989,525	.....	10,502,454	.....	10,584,430	.....	14,761,090
Or et platine en feuilles	.....	996,832	.....	5,590,720	.....	2,465,920	.....	3,177,600	.....	4,390,400
Fer : Minerai ..... 100 kilogs.	20,150,619	18,135,557	19,992,948	17,993,653	14,543,130	12,361,661	12,026,190	10,222,262	13,185,200	13,185,200
Gueuse ..... kilog.	45,526,799	5,359,919	36,106,600	4,195,443	55,866,800	5,472,174	30,878,900	3,631,269	44,603,700	5,504,177
Fer-blanc ..... "	14,812,900	5,925,160	14,934,100	5,973,640	15,397,400	6,158,960	13,611,700	5,444,680	12,612,200	5,044,880
Articles	.....	16,596,090	.....	22,482,755	.....	26,197,150	.....	22,953,673	.....	27,301,381
Plomb : Minerai :—	42,672,800	9,814,744	42,342,200	11,432,367	40,722,800	8,144,560	38,431,700	7,590,261	28,950,400	5,645,328
Brut, gueuse, bar., etc.—										
Argentifère ..... kilogs.	27,539,300	14,595,829	23,886,900	14,093,271	26,582,800	11,696,432	29,469,400	12,966,536	25,034,000	10,889,790
Non-argentifère .. "	24,973,400	10,988,296	28,647,500	14,323,750	43,825,700	14,900,738	38,847,500	12,819,675	39,015,400	12,680,005
Manganèse ..... "	127,235,900	15,268,308	192,448,000	17,320,320	170,457,700	15,341,193	177,313,700	14,185,096	188,192,300	15,055,384
Nickel : ouvré et non ouvré	.....	7,478,425	.....	8,588,538	.....	9,528,297	.....	8,447,916	.....	10,689,284
Articles en	.....	5,739,919	.....	6,608,611	.....	6,281,832	.....	7,234,200	.....	6,604,800
Platine, brute, barres, etc	.....	29,112,866	.....	20,557,330	.....	16,611,420	.....	24,901,800	.....	32,739,000
Etain, brut, barres, lingots, en gueuse ..... kilog.	7,687,400	34,593,300	7,214,300	31,742,920	8,007,400	27,225,160	7,745,200	26,333,680	7,945,500	30,987,450
Zinc : Minerai ..... "	106,306,000	37,207,100	114,699,200	34,409,760	137,890,500	35,851,530	120,629,000	32,569,830	193,357,600	53,173,340
En gueuse, barres, bag. "	26,960,635	18,333,232	30,627,399	18,376,439	37,206,604	18,975,368	29,923,400	16,757,104	16,082,100	9,207,002
Instruments de musique	.....	1,794,157	.....	2,008,381	.....	2,244,233	.....	2,147,569	.....	3,584,355
Tourteaux oléagineux ..... kilog.	107,830,600	17,792,049	112,391,300	17,982,608	90,844,800	14,626,013	124,228,600	19,876,576	131,811,100	21,089,776
Huiles : Poisson ..... "	6,322,279	8,000,678	6,444,810	7,663,800	7,613,900	6,978,286	8,051,700	7,394,135	8,270,400	7,442,420
Epaisse, et résidu de pétrole ..... kilog.	84,444,200	13,138,171	101,009,100	15,693,866	102,538,900	16,049,258	138,202,300	19,300,497	97,859,400	13,084,033
Pétrole	.....	52,979,371	.....	70,883,860	.....	86,982,473	.....	99,449,276	.....	56,494,406

TOTAL des quantités et valeurs des principaux articles importés pour la consommtaion (marchandises seulement), etc. — *Fin.*

ARTICLES.	1906.		1907.		1908.		1909.		1910.	
	Quantité.	Valeur.	Quantité.	Valeur.	Quantité.	Valeur.	Quantité.	Valeur.	Quantité.	Valeur.
		Francs.		Francs.		Francs.		Francs.		Francs.
Huiles—*Suite.*										
Végétales		77,536,883		78,823.001		114,408,189		74,908,580		92,007,443
Papier et articles en		53,432,826		55,830,407		57,892,258		57,408,665		68,538,114
Perles, fines		8,209,320		7,930,980		5,244,480		5,682,000		10,944,000
Fourrures : Vertes kilog.	1,366,900	11,064,200	1,479,900	8,975,160	1,198,300	8,757,170	1,386,600	13,717,800	1,613,500	17,891,700
Préparées et cousues en pièces kilog.	1,462,685	30,716,385	1,298,550	27,269,550	1,208,551	27,796,673	1,664,500	46,606,000	1,775,900	71,036,000
Phosphate, naturel "	533,213,200	21,687,160	636,549,500	27,613,165	767,424,300	29,653,580	645,178,000	20,995,168	687,673,400	22,283,003
Pyrites "	349,513,900	9,087,361	355,299,100	9,593,076	348,254,400	9,925,193	275,623,000	8,130,879	309,388,000	8,508,170
Résine		7,021,089		8,113,606		9,040,596		7,373,198		9,283,187
Riz kilog.	191,841,700	39,728,025	171,109,200	38,930,327	222,524,100	55,070,844	273,557,000	65,177,148	285,209,600	61,416,657
Ecailles		22,475,954		18,786,372		20,626,599		14,643,240		25,115,000
Vaisseaux		18,743,935		27,617,895		15,159,205		11,243,515		16,834,905
Soie : Naturelle, de rebut et cocons kilog.	17,369,005	350,450,000	20,063,027	441,518,155	17,081,118	279,891,775	19,414,100	331,547,635	19,832,500	346,311,335
Corde et fil			226,845	5,624,074	175,308	3,427,604	225,800	4,513,875	316,500	4,453,365
Articles en		44,749,047		56,176,353		46,054,947		59,588,663		57,300,310
Spiritueux		10,758,765		11,597,438		14,858,767		15,629,883		17,703,826
Eponges kilog.	304,020	9,752,904	293,636	9,054,186	293,270	10,216,418	271,080	9,992,100	283,885	11,574,740
Sucre : Etranger "	962,259	315,849	638,718	260,612	720,341	307,748	1,261,000	474,545	18,970,800	7,445,359
Colonies françaises "	99,990,340	24,997,585	107,392,947	27,922,166	114,613,053	34,383,916	106,948,000	33,153,880	122,831,000	49,132,400
Soufre "	131,439,400	13,166,472	105,824,100	10,485,244	195,199,400	19,830,424	196,263,000	20,327,774	202,263,000	20,755,343
Suif, saindoux, etc "	21,845,199	18,061,416	26,855,359	25,124,814	20,162,700	19,802,072	18,164,800	15,125,542	13,365,400	9,523,478
Tabac : Non-manufacturé "	24,864,163	25,999,823	28,375,571	30,627,550	28,846,190	32,188,894	20,178,600	22,272,416	27,789,900	31,192,487
Manufacturé		4,049,395		4,903,727		5,974,714		4,055,679		3,489,979
Outils		5,118,858		5,712,846		5,488,515		5,827,550		5,028,495
Jouets		14,543,031		15,939,042		15,445,377		15,441,950		16,252,650
Légumes : Patates kilog.	97,002,700	12,538,653	81,824,800	9,613.611	67,631,600	9,265,015	64,260,800	9,088,204	217,343,700	30,381,674
Autres frais		4,933,022		6,739,894		6,428,118		7,100,672		10,081,890
Substances végétales médicinales		19,979,211		18,577,645		16,353,109		17,442,740		18,985,225
Fanons de baleine kilog.	227,990	13,679,400	285,607	71,707,634	256,332	12,816,600	312,800	15,640,000	335,100	16,755,100

Vins ..... hectol.	5,907,040	102,455,903	6,100,320	104,353,870	7,028,703	116,510,705	6,256,924	123,846,170	8,102,434	296,539,545
Bois : Commun	.....	172,575,676	.....	183,519,905	.....	187,702,056	.....	183,218,636	.....	165,931,935
Buis et bois étranger	.....	17,150,460	.....	18,753,985	.....	18,641,230	.....	14,731,235	.....	16,756,775
Articles en—										
Pulpe ..... kilog.	255,747,600	44,769,039	286,203,500	53,596,477	314,204,200	54,354,096	290,705,900	45,200,652	357,935,800	47,044,364
Meubles	.....	9,346,886	.....	11,123,078	.....	11,200,968	.....	12,009,800	.....	12,333,400
Autre	.....	5,075,079	.....	5,365,717	.....	5,208,618	.....	5,826,616	.....	6,145,263
Laine : A l'état naturel ..... kilog.	243,464,636	533,090,447	251,375,297	580,389,788	228,679,115	458,905,287	282,024,500	634,445,482	275,295,500	658,917,695
Filée ..... "	1,807,307	11,385,816	1,542,883	9,941,120	1,148,370	6,547,102	1,477,500	9,435,820	1,409,200	9,233,180
Articles en	.....	41,823,310	.....	44,219,846	.....	38,998,402	.....	42,014,020	.....	45,054,567
Valeur totale des principaux et autres articles importés pour la consommat. (mdses seulement) ..	.....	5,627,251,000	.....	6,222,957,000	.....	5,640,513,000	.....	6,246,115,000	.....	7,173,300,000
Valeur totale des importations	.....	7,090,415,000	.....	7,874,610,000	.....	7,180,367,000	.....	7,856,505,000	.....	9,102,600,000

FRANCE.

TOTAL des quantités et valeurs des principaux articles de produits domestiques exportés (marchandises seulement) durant les années expirées le 31 décembre, de 1906 à 1910, inclusivement.

NOTE:—Franc=19·3 cents. Kilog.=2·204 liv. Litre=·2199 galls. Hectolitre=21·99 galls.

ARTICLES.	1906.		1907.		1908.		1909.		1910.	
	Quantité.	Valeur.	Quantité.	Valeur.	Quantité.	Valeur.	Quantité.	Valeur.	Quantité.	Valeur.
		Francs.		Francs.		Francs.		Francs.		Francs.
Animaux—										
Bêtes à cornes.....nomb.	79,888	18,704,000	52,293	13,307,125	50,768	13,335,841	49,292	12,048,815	154,696	36,966,117
Chevaux ..... "	28,314	28,702,000	30,213	29,487,900	25,662	26,085,560	25,491	27,110,900	30,774	31,662,250
Moutons..... "	34,268	782,000	35,914	872,793	36,771	958,578	33,822	759,980	40,429	1,267,980
Porcs..... "	59,367	4,970,000	27,859	2,448,356	27,812	2,302,204	94,528	11,322,328	130,088	16,731,538
Substances animales, brutes, pour la fabrication de médecines et de parfums.....	.....	2,759,327	.....	2,986,852	.....	2,190,904	.....	2,551,920	.....	3,675,990
Hardes.....	.....	140,929,000	.....	150,378,000	.....	122,975,430	.....	145,472,278	.....	173,207,490
Armes, munitions et poudre.....	.....	36,638,086	.....	25,017,331	.....	22,140,073	.....	27,967,725	.....	17,233,400
Bière..... kilog.	10,291,822	4,116,729	10,321,902	4,128,761	10,347,600	4,139,040	10,444,700	4,177,880	10,689,600	4,275,840
Eau-de-vie ..... litre.	30,549,400	41,241,000	32,078,600	46,127,395	27,966,000	43,134,577	29,854,200	45,975,885	27,683,000	49,584,090
Articles de fabr. de brosses. kilog.	1,308,675	6,870,544	1,374,065	7,213,841	1,296,987	6,809,182	1,262,300	5,958,056	1,413,500	6,671,720
Beurre..... "	17,829,508	53,972,000	15,716,313	46,095,939	19,936,000	58,430,610	23,252,900	66,657,330	21,966,700	65,604,630
" margarine..... "	6,368,930	7,006,000	4,804,569	5,285,025	5,844,700	6,136,935	7,823,200	8,605,520	7,086,200	8,149,130
Boutons..... "	1,220,401	10,739,529	1,137,527	10,010,238	956,046	8,413,205	1,066,200	9,382,560	1,182,100	10,461,585
Chandelles ..... "	3,622,254	5,071,156	3,475,686	5,213,529	3,133,300	4,292,621	3,274,500	4,125,870	3,241,300	3,889,560
Voitures—Automobiles.....	13,785,444	137,854,440	14,435,161	144,351,610	12,729,873	127,298,730	14,661,400	146,614,000	17,661,000	158,949,000
Autres.....	.....	20,647,398	.....	17,047,126	.....	16,292,337	.....	20,769,825	.....	21,860,724
Barriques vides..... kilog.	93,979,799	18,696,900	93,142,990	18,525,010	97,693,100	19,435,150	76,206,200	15,089,110	99,988,100	19,879,310
Ciment.....100 "	3,094,019	10,752,687	3,666,247	12,831,865	3,421,309	11,974,582	3,164,860	10,444,038	3,150,210	10,395,693
Fromage..... "	10,005,564	20,011,128	11,604,953	23,790,154	11,009,800	20,918,620	11,840,300	23,680,600	14,412,800	24,537,520
Produits chimiques:—										
Engrais chimiques..... kilog.	215,147,192	12,908,832	231,760,043	13,905,601	238,715,300	14,322,918	253,395,900	27,873,549	289,447,700	31,839,247
Crême de tartre..... "	4,101,660	7,382,988	4,299,279	7,738,702	4,937,900	8,888,220	5,467,200	8,747,500	5,126,000	11,020,900
Extraits pour le tannage. "	55,564,034	11,112,807	58,872,499	11,774,500	66,343,000	13,268,600	73,236,400	15,379,644	74,846,800	13,472,424
Glycérine..... "	5,628,274	5,065,447	7,092,808	6,738,168	6,827,600	6,486,220	7,139,400	11,066,070	6,604,700	11,227,990
Sels de soude..... "	46,417,771	6,034,310	65,131,995	8,467,160	62,125,000	8,076,250	46,694,100	5,603,292	61,466,800	6,761,348
Superphosphate de chaux "	189,204,408	17,028,397	198,162,138	17,834,592	200,611,900	14,042,833	227,839,000	13,670,340	258,067,100	14,709,825
Tartre, naturel..... "	7,197,458	10,436,314	7,827,198	11,349,437	5,282,000	6,602,500	5,914,400	7,688,720	5,180,300	6,993,405
Horloges et parties de..... "	.....	9,909,762	.....	10,592,295	.....	9,223,442	.....	10,013,328	.....	18,489,800
Houille, coke, etc.....,100 kilogs	16,888,605	32,387,647	14,369,934	34,178,674	13,658,187	29,893,666	14,933,080	33,564,812	15,954,210	32,753,125

Couleurs et peintures			16,336,829		17,547,626		17,000,748		17,066,397		23,508,022
Liège, ouvré	kilog.	737,582	4,646,767	882,968	5,827,589	846,466	5,586,676	919,800	6,070,680	945,700	6,241,620
Coton—Brut	"	36,824,300	54,131,721	41,923,300	67,496,513	46,353,600	66,749,184	58,625,100	95,558,913	84,678,600	172,744,344
Fil	"	5,422,274	18,777,422	4,996,590	18,873,389	2,513,522	9,701,476	2,687,000	10,006,180	4,042,600	14,994,455
Cotonnades	"		306,728,410		352,208,533		281,118,874		331,976,340		328,161,292
Teintures et matières tinctoriales			6,930,115		7,521,066		5,807,045		6,256,207		4,837,877
" préparées			15,098,636		12,205,593		11,190,145		11,231,724		11,694,562
Poterie et verrerie			85,536,090		89,051,688		80,224,572		76,994,274		81,600,381
Œufs	kilog.	8,411,889	14,720,806	5,580,425	9,821,548	7,924,400	13,471,480	7,848,200	13,498,904	6,698,600	11,789,536
" de cocons	"	25,219	4,539,420	27,607	4,969,260	22,553	4,059,540	22,418	4,035,240	26,680	4,802,400
Sparte et autres herbes pro. à con. des par., art. en :—											
Chapeaux	"	424,281	8,914,958	506,814	10,648,710	412,369	8,617,340	502,700	11,849,300	579,500	13,770,500
Autre			7,596,900		8,053,322		7,155,070		8,014,880		9,299,385
Plumes	kilog.	1,620,166	29,906,111	1,955,867	48,268,169	1,958,812	47,051,245	1,991,890	69,388,365	2,220,664	64,897,655
Poisson			32,716,397		30,998,406		37,659,803		41,879,843		46,947,047
Lin, chan., jute et h. de rhéa :—											
Brut	kilog.	64,115,200	19,477,140	73,840,200	19,944,518	63,129,000	16,711,470	67,394,100	20,684,890	59,710,900	23,705,319
Fil	"	22,994,761	51,426,495	21,690,057	58,069,613	19,696,798	43,736,609	21,229,400	49,289,690	19,726,300	44,765,875
Articles en			26,395,162		26,470,008		22,613,380		23,207,006		28,802,426
Fleurs artificielles			35,832,131		45,683,843		34,472,995		27,804,907		19,408,261
Fourrage	kilog.	238,728,000	22,679,160	291,489,500	23,319,160	221,827,200	17,302,522	227,467,800	17,060,085	148,502,000	10,395,140
Fruits frais et en conserve	"	176,811,943	50,719,000	144,651,700	50,070,753	161,177,500	55,320,251	184,592,500	62,161,070	102,648,200	45,177,399
" et graines oléagin.	"	23,584,500	7,888,722	29,790,900	10,454,370	31,945,700	11,080,987	41,626,800	13,414,748	37,164,800	13,570,385
Meubles	"	8,215,456	18,069,320	9,098,551	20,265,940	7,859,700	17,360,011	7,685,200	16,266,800	9,717,700	20,266,800
Colle	"	7,324,567	7,538,057	7,477,004	8,984,620	6,971,500	8,857,870	7,868,100	9,265,486	8,183,900	10,465,900
Grain et fleur, excepté malt.	"	56,430,600	14,834,668	89,057,000	20,512,356	104,852,800	24,852,393	106,954,900	28,458,329	48,206,800	13,024,538
Gommes et résines			13,430,523		13,353,062		14,432,922		17,392,054		21,134,976
Gutta percha et caoutchouc—											
Brut	kilog.	5,911,933	67,987,230	5,783,930	57,839,300	5,917,335	68,049,353	7,254,500	130,581,000	10,751,600	236,535,200
Articles en	"	2,594,678	28,773,643	2,815,750	29,675,349	2,947,286	32,134,758	2,901,400	42,107,100	3,070,700	54,273,909
Poils	"	4,187,089	14,487,257	3,904,514	14,064,370	3,020,200	11,122,003	3,569,000	13,157,703	3,593,300	15,277,440
Peaux, grandes et petites :—											
Brutes	"	55,333,100	140,619,471	57,021,100	113,137,993	52,934,900	107,988,856	58,502,700	130,578,595	53,186,500	115,432,804
Tannées ou préparées	"	10,268,133	122,648,244	9,814,614	106,373,048	10,610,197	102,283,169	10,576,200	102,224,150	11,344,200	111,946,690
Articles en—											
Bottes	"	887,170	13,307,550	1,007,852	12,094,224	888,031	10,656,372	786,700	9,440,400	917,000	11,004,000
Gants	"	430,347	60,248,580	344,467	40,991,573	316,601	37,675,519	415,500	49,444,500	425,700	50,658,300
Autres	"	1,367,678	16,477,940	1,849,864	22,647,845	1,436,571	18,426,836	1,459,900	18,675,800		23,373,950
Bijouterie			36,545,571		38,478,796		31,975,713		36,611,355		62,287,621
Luzerne et graine de trèfle	kilog.	9,325,600	13,988,400	10,684,300	16,026,450	11,027,700	15,438,780	16,465,200	23,051,280	13,728,600	21,965,760
Machines, mach. et partie de			82,522,752		93,970,249		93,283,604		92,736,894		98,714,230
Matériaux pour gravage			9,634,501		8,580,160		6,417,683		8,946,368		11,050,237
Viandes, fraîches, salées ou en conserve	kilog.	15,901,726	32,744,728	14,377,961	31,150,519	13,232,100	29,004,700	16,534,800	34,985,364	22,067,300	38,012,515
Médecines, composition			21,302,241		24,378,406		20,767,600		23,329,100		25,839,400
Métaux—											
Aluminium	kilog.	1,473,762	6,263,489	1,118,241	4,193,404	1,331,700	4,953,924	4,425,300	12,169,575	118,462,700	12,248,486
Cuivre—											
Minerai	"	8,056,400	3,222,560	4,150,800	1,660,320	3,551,900	1,065,570	6,184,200	1,855,260	4,163,100	1,248,930

FRANCE.

TOTAL des quantités et valeurs des principaux articles de produits domestiques exportés (marchandises seulement), etc.—*Fin.*

ARTICLES.	1906.		1907.		1908.		1909.		1910.	
	Quantité.	Valeur.	Quantité.	Valeur.	Quantité.	Valeur.	Quantité.	Valeur.	Quantité.	Valeur.
Métaux—*Suite.*		Francs.		Francs.		Francs.		Francs.		Francs.
Cuivre—*Suite.*										
Vieux et de rebut..... kilog.	4,755,400	7,370,870	5,522,400	5,811,960	1,731,100	2,077,320	1,443,100	1,659,565	1,643,100	1,807,410
Saumons, barres, etc... "	6,130,400	13,486,880	4,896,700	10,283,070	5,288,600	8,038,672	4,649,400	6,741,630	4,501,400	6,391,988
Laminé, roulé ou étendu ..... "	2,954,200	7,385,500	2,866,100	7,222,572	3,672,900	6,978,510	3,731,000	6,902,350	6,084,400	10,895,908
Fil..... "	8,249,900	19,799,760	7,273,800	17,457,120	8,717,900	16,128,115	8,855,500	15,939,900	8,507,100	15,312,780
Articles en..... "	.....	35,664,694	.....	37,637,159	.....	31,437,673	.....	28,718,795	.....	28,544,640
Fer et acier—										
Minerai.....100 kilogs.	17,589,531	14,951,100	21,472,653	17,178,122	23,838,776	16,687,143	39,073,380	27,351,366	48,941,944	34,259,361
Barres, angles et 'T' "	294,852	5,044,054	330,219	5,618,598	354,136	5,700,778	330,370	4,985,141	*	*
Gueuse..... "	1,470,301	13,171,132	2,565,228	21,992,477	1,788,642	14,524,889	1,539,277	11,834,828	1,156,027	10,268,671
Rails..... "	638,263	10,850,471	695,507	11,823,619	763,049	11,445,735	868,421	12,592,105	582,132	8,149,848
Lingots d'acier, loupes, billes..... "	1,336,259	20,043,885	1,799,163	26,987,445	2,263,659	31,691,100	1,691,863	21,148,288	2,182,519	24,953,101
De struct., ponts, etc... kilog.	36,850,012	15,989,691	43,528,775	18,336,991	39,166,300	15,742,454	37,640,600	15,234,193	47,868,600	19,671,288
Coutellerie..... "	792,357	6,806,013	873,682	7,827,966	663,561	5,872,047	654,800	5,962,100	839,600	7,313,250
Platine, brut, barres, etc.....	.....	4,062,619	.....	2,831,750	.....	1,311,240	.....	1,096,200	.....	1,575,000
Etain et articles en.....	.....	9,017,948	.....	7,778,299	.....	5,746,840	.....	5,838,195	.....	8,134,795
Zinc—Minerai.....100 kilogs	672,580	23,540,300	543,164	16,294,920	577,589	15,017,314	600,570	16,215,390	568,015	15,620,413
Barres, bague., etc. kilog.	11,194,923	7,612,548	10,577,614	6,346,568	8,739,500	4,457,145	12,993,000	7,276,080	12,361,200	7,076,787
Roulé..... "	8,413,684	6,983,358	11,086,349	8,314,762	11,353,100	7,493,046	10,602,800	7,421,960	9,858,900	6,950,525
Compteurs électr., gaz, eau.....	698,476	8,032,474	686,643	7,896,395	693,240	9,012,120	562,700	7,315,100	626,700	8,147,100
Articles de modes.....	.....	89,021,999	.....	113,096,859	.....	111,112,969	.....	98,627,773	.....	74,905,777
Instruments de musique.....	.....	9,110,780	.....	10,045,974	.....	8,631,429	.....	9,283,065	.....	13,948,723
Tourteaux oléagineux..... kilog.	146,729,100	24,210,302	141,673,100	23,376,062	149,546,300	23,927,408	186,129,200	29,780,672	212,806,400	34,049,024
Huiles, végétales	.....	38,666,169	.....	42,961,979	.....	40,323,469	.....	58,246,110	.....	91,056,767
" volatiles et essences.....	.....	18,896,715	.....	19,639,565	.....	21,934,840	.....	24,284,370	.....	21,171,710
Instruments d'optique..... kilog.	576,100	8,641,500	555,244	8,328,660	614,423	9,216,345	650,700	9,760,500	958,500	7,750,316
Papier et articles en.....	.....	77,578,115	.....	83,155,086	.....	84,779,177	.....	93,445,064	.....	110,301,649
Perles, fines..... kilog.	.....	5,125,440	.....	5,187,480	.....	4,030,980	.....	20,604,000	.....	6,816,000
Pelleteries: Brutes ..... "	3,478,700	12,518,152	2,834,800	9,271,405	2,591,500	7,685,990	3,379,100	10,883,550	3,663,700	18,271,450
Préparées..... "	898,156	21,434,183	783,718	19,148,781	718,713	20,926,999	1,257,900	38,035,400	1,434,700	65,269,700
Parfum—										
Savon, parfumé..... "	1,230,540	3,691,620	1,406,258	4,218,774	1,301,000	3,903,000	1,581,800	4,982,670	1,660,200	5,727,690

Autres parfums		15,518,973		17,036,889		14,695,420		17,584,315		13,971,590
Pommes de terre	kilog.	187,473,200	28,120,980	234,301,400	30,459,182	293,206,800	43,394,606	302,837,000	44,819,876	218,545,200	32,781,780
Guenilles	"	88,974,800	61,500,856	91,004,200	49,081,020	70,516,400	32,937,212	79,639,500	37,286,227	85,481,100	32,923,843
Graines de sem. (y com. jarosse, une sorte de pois)	"	11,013,400	13,766,750	12,259,500	15,324,375	13,370,800	16,713,500	14,193,200	17,457,636	13,728,600	21,965,760
Vaisseaux			15,350,094		11,273,720		19,193,062		8,054,725		8,152,895
Soie: Brute, déc. de, cocons.	kilog.	7,567,812	172,336,381	7,664,226	197,348,984	6,954,241	133,911,177	7,626,900	164,915,580	8,440,500	183,575,615
Soieries			307,755,597		355,580,965		271,525,001		316,860,002		532,760,546
Articles de fantaisie	kilog.	1,579,511	40,729,628	1,597,731	55,915,964	1,353,722	50,494,635	1,653,500	56,405,890	3,347,299	56,670,075
Savon, autre que parfumé	"	27,836,853	13,918,427	26,492,488	14,570,868	29,429,200	16,186,060	32,234,300	18,373,551	32,712,700	20,510,863
Pierre, à bâtir, brute...100 kilogs.		1,482,151	3,853,593	1,617,495	4,205,487	1,391,943	3,340,663	1,614,230	3,874,152	1,697,590	4,074,216
Sucre : Brut	kilog.	121,740,140	29,258,218	170,945,066	42,855,608	89,652,000	26,093,330	87,853,000	26,397,070	64,705,000	25,251,140
Autre	"	158,913,722	50,036,795	161,095,975	50,670,522	155,180,100	55,393,834	155,869,200	56,802,838	127,758,800	59,361,338
Sirop, bonbons et fruits candis	"	4,570,475	7,312,760	5,198,908	8,318,253	4,231,400	6,770,240	4,461,600	7,138,560	4,911,400	7,858,240
Suif, graisse, etc	"	31,338,641	23,796,525	26,170,429	20,867,501	29,269,900	22,429,464	36,239,000	29,106,214	41,912,900	35,879,668
Tabac			6,217,039		6,428,971		6,272,227		6,837,926		6,565,778
Pipes de bois	kilog.	617,498	12,349,960	952,215	22,853,160	994,163	24,854,075	672,100	16,130,400	742,800	18,570,000
Outils			8,040,597		8,519,511		10,775,120		9,955,180		5,285,600
Térébenthine, essence de	kilog.	10,997,382	11,657,225	8,291,100	7,876,545	7,830,600	4,541,748	7,838,900	5,565,619	9,311,200	10,521,650
Jouets, jeux, etc	"	9,922,820	87,398,949	10,885,875	96,126,778	8,078,793	71,091,862	7,629,000	67,158,800	7,902,600	54,606,850
Légumes: Frais	"	55,468,400	14,421,784	50,768,200	13,199,732	74,873,400	18,718,350	72,508,000	18,127,000	62,553,800	18,766,140
En conserves	"	14,274,000	13,899,670	14,522,500	13,867,680	13,266,100	12,557,810	13,602,300	13,122,645	13,072,200	13,709,340
Substances végét. de nature médicales	"		15,106,124		17,701,467		14,277,745		14,922,330		14,928,940
Montres			4,177,685		3,848,881		2,509,361		2,047,645		1,532,519
Vins	hectol.	2,110,076	196,876,945	2,786,427	228,024,855	2,273,328	196,788,870	2,280,049	214,396,380	2,324,590	243,289,545
Bois: Epotique et de buis			1,913,785		2,059,800		1,453,500		1,834,060		2,229,215
Commun			58,567,850		67,692,667		62,320,579		54,984,575		59,299,714
Laine : Brute, y compris peign. et déchets	kilog.	74,208,771	273,019,859	78,409,803	266,242,411	74,796,300	228,548,773	92,921,800	337,703,988	89,709,600	341,408,664
Filée			53,339,880		70,149,131		47,628,478		64,982,665		76,209,305
Articles en			223,960,230		245,503,302		196,106,161		212,092,321		212,512,640
Valeur totale des princip. et autres articles importes pour la consommation (marchandises seulem.)			5,265,500,000		5,596,100,000		5,050,731,000		5,718,054,000		6,233,800,000
Valeur totale des exportations			6,828,200,000		7,256,100,000		6,620,313,000		7,482,287,000		8,104,900,000

* Compris dans "Acier, lingots, billettes."

ALLEMAGNE (Wirtschaftsgebiet. *Voir* note page 152).

VALEUR totale des importations entrées pour la consommation et exportations des produits domestiques (marchandises seulement) de et à chacun des principaux pays, durant les années terminées le 31 décembre, de 1906 à 1910, inclusivement.

NOTE :—Marc = 23·8 cents.

IMPORTATIONS.					PAYS.	EXPORTATIONS.				
1906.	1907.	1908.	1909.	1910. (*b*)		1906.	1907.	1908.	1909.	1910. (*b*)
Marcs.	Marcs.	Marcs.	Marcs.	Marcs.	*Empire britannique.*	Marcs.	Marcs.	Marcs.	Marcs.	Marcs.
824,352,000	976,558,000	696,934,000	720,753,000	766,600.000	Royaume-Uni	1,067,239,000	1,060,376,000	997,445,000	1,014,988,000	1,102,000,000
					Australasie—					
175,302,000	227,979,000	185,869,000	233,097,000	281,700,000	Australie	58,230,000	61,096,000	57,934,000	58,372,000	69,800,000
1,772,000	1,921,000	1,568,000	2,116,000		Nouvelle-Zélande	4,954,000	5,340,000	5,911,000	5,025,000	
2,514,000	3,457,000	2,877,000	4,562,000		Autres (britanniques)	1,197,000	899,000	602,000	515,000	
3,825,000	4 061,000	3,332,000	4,883,000	6,900,000	Protectorat de l'Afrique orient.	2,185,000	2,608,000	1,407,000	1,934,000	2,900,000
322,212,000	407,059,000	306,901,000	316,955,000	485,100,000	Inde anglaise	101,926,000	99,005,000	95,446,000	78,818,000	103,300,000
35,922,000	45,926,000	43,833,000	61,557,000	59,400,000	Afrique anglaise du sud	32,676,000	28,917,000	32,019,000	38,051,000	54,000,000
55,539,000	73,248,000	58,919,000	87,382,000	108,300,000	Afrique anglaise de l'ouest	9,394,000	13,861,000	11,689,000	11,681,000	15,200,000
11,977,000	15,243,000	13,181,000	13,053,000	13,200,000	Antilles anglaises ‡	2,234,000	2,376,000	2,238,000	2,473,000	2,500,000
9,423,000	9,826,000	7,076,000	8,389,000	10,600,000	Canada	24,466,000	29,609,000	20,302,000	24,821,000	36,600,000
12,540,000	15,158,000	17,459,000	19,266,000		Ceylan	2,225,000	2,161,000	1,878,000	2,885,000	
1,076.000	1,633,000	1,766,000	1,959,000		Gibraltar, Malta et Cypre	2,964,000	2,866,000	2,482,000	2,811,000	
614,000	108,000	108,000	34,000		Hong-Kong	6,777,000	5,019,000	4,258,000	4,923,000	
22,904,000	23,699,000	17,848,000	27,104,000		Etablisse. du Détroit (Malacca).	10,298,000	11,991,000	8,293,000	7,803,000	
936,000	339,000	305,000	1,069,000		Autres possessions britanniques.	277,000	378,000	112,000	155,000	
1,480,908,000	1,806,215,000	1,357,976,000	1,502,179,000		Totaux, Empire britannique	1,327,042,000	1,326,502,000	1,242,016,000	1,255,255,000	
					Pays étrangers.					
15,778,000	22,316,000	19,204,000	20,337,000	20,500,000	Algérie	1,069,000	1,516,000	1,686,000	4,137,000	3,600,000
372,235,000	442,497,000	445,973,000	437,697,000	357,200,000	République Argentine	170,181,000	179,190,000	146,979,000	175,371,000	240,200,000
809,778,000	812,317,000	751,397,000	753,674,000	759,200,000	Autriche-Hongrie	649,338,000	716,567,000	736,790,000	767,254,000	821,600,000
291,144,000	296,670,000	262,100,000	289,529,000	325,600,000	Belgique	356,121,000	342,930,000	322,820,000	348,733,000	390,700,000
14,320,000	13,506,000	11,238,000	16,429,000	25,300,000	Congo Belge	1,246,000	1,583,000	953,000	1,331,000	1,200,000
23,304,000	21,523,000	15,692,000	21,457,000	29,600,000	Bolivie	5,486,000	8,793,000	6,436,000	5,512,000	
188,053,000	195,996,000	198,606,000	234,291,000	278,900,000	Brésil	88,762,000	104,100,000	84,447,000	91,822,000	121,700,000
13,336,000	15,133,000	6,294,000	8,401,000	6,300,000	Bulgarie **	17,015,000	14,400,000	16,245,000	18,749,000	19,000,000
145,036,000	143,878,000	133,649,000	143,516,000	154,600,000	Chili	72,428,000	84,752,000	52,443,000	57,609,000	64,800,000

57,004,000	56,567,000	70,665,000	65,190,000	94,800,000	Chine	67,751,000	63,157,000	50,711,000	56,763,000	74,100,000
9,953,000	11,112,000	10,368,000	10,218,000	13,500,000	République de Colombie	6,122,000	6,809,000	7,182,000	6,091,000	12,100,000
5,275,000	5,424,000	4,654,000	3,697,000	.....	Costa-Rica	2,055,000	2,627,000	1,957,000	2,045,000	.....
12,987,000	11,617,000	9,692,000	10,364,000	8,600,000	Cuba	18,900,000	24,006,000	20,116,000	20,219,000	22,300,000
128,168,000	123,055,000	120,933,000	135,288,000	158,100,000	Danemark	197,262,000	207,084,000	200,641,000	195,720,000	224,700,000
7,584,000	5,624,000	5,947,000	7,786,000	10,800,000	Afrique orientale allemande	6,006,000	5,775,000	7,528,000	11,580,000	13,100,000
142,423,000	184,849,000	173,170,000	184,900,600	187,500,000	Indes orientales hollandaises	32,303,000	42,628,000	40,682,000	39,515,000	49,800,000
275,000	195,000	1,014,000	1,283,000	.....	Nouvelle-Guinée hollandaise	958,000	646,000	1,225,000	1,348,000	.....
400,000	1,232,000	2,367,000	3,310,000	4,100,000	Afrique sud-ouest allemande	22,291,000	17,914,000	14,290,000	13,811,000	19,400,000
10,670,000	13,964,000	10,367,000	11,067,000	10,700,000	Equateur	3,591,000	5,053,000	4,957,000	5,231,000	4,500,000
65,455,000	80,428,000	63,051,000	95,727,000	93,600,000	Egypte	36,752,000	39,469,000	30,965,000	32,228,000	34,200,000
433,336,000	453,607,000	419,954,000	484,671,000	508,800,000	France	382,685,000	449,080,000	437,903,000	454,792,000	543,400,000
7,279,000	7,390,000	8,743,000	12,370,000	14,300,000	Afrique d'ouest française	3,205,000	3,455,000	2,563,000	3,196,000	4,500,000
981,000	4,850,000	5,161,000	3,454,000	.....	Indes orientales françaises	835,000	1,085,000	1,690,000	790,000	.....
5,735,000	4,543,000	2,600,000	2,685,000	.....	Australasie française	84,000	135,000	129,000	127,000	.....
17,225,000	22,208,000	18,446,000	18,161,000	21,300,000	Grèce	11,093,000	11,363,000	11,952,000	11,277,000	15,100,000
24,254,000	24,541,000	21,432,000	24,935,000	.....	Guatémala	2,411,000	3,102,000	2,416,000	2,503,000	.....
471,000	535,000	421,000	895,000	9,600,000	Haïti	955,000	1,143,000	849,000	1,243,000	4,500,000
5,486,000	.....	.....	.....	.....	Villes hanséatiques *(a)*	14,900,000	.....	.....	.....	.....
241,297,000	227,525,000	230,775,000	253,375,000	258,500,000	Hollande	443,372,000	452,186,000	453,708,000	453,524,000	498,700,000
241,031,000	285,362,000	235,897,000	287,731,000	274,500,000	Italie	230,929,000	302,910,000	311,298,000	288,942,000	323,500,000
25,878,000	29,207,000	19,008,000	29,228,000	36,800,000	Japon	88,021,000	102,437,000	94,622,000	77,616,000	89,300,000
9,428,000	10,513,000	8,522,000	11,108,000	26,700,000	Kameroun	4,796,000	6,365,000	6,489,000	7,029,000	11,300,000
176,000	338,000	110,000	95,000	.....	Kiauchau	3,911,000	3,443,000	3,499,000	3,262,000	.....
1,693,000	1,589,000	1,856,000	2,282,000	2,200,000	Libérie	1,073,000	1,316,000	1,177,000	1,095,000	1,300,000
5,695,000	6,292,000	4,337,000	6,455,000	11,800,000	Madagascar	254,000	229,000	137,000	215,000	300,000
18,940,000	21,641,000	19,899,000	21,508,000	23,700,000	Mexique	48,564,000	58,681,000	36,918,000	38,136,000	46,900,000
5,460,000	8,478,000	9,527,000	7,762,000	9,100,000	Maroc	1,817,000	1,245,000	1,795,000	3,472,000	4,900,000
886,000	1,269,000	1,559,000	1,614,000	.....	Nicaragua	785,000	1,286,000	898,000	818,000	.....
31,882,000	31,251,000	29,133,000	36,759,000	49,700,000	Norvège	72,672,000	85,651,000	96,965,000	104,452,000	119,900,000
139,000	85,000	149,000	560,000	.....	Panama	1,907,000	3,693,000	2,540,000	2,078,000	.....
2,560,000	2,876,000	2,295,000	3,635,000	.....	Paraguay	2,636,000	2,756,000	1,679,000	825,000	.....
1,792,000	5,485,000	3,581,000	2,670,000	.....	Perse	2,137,000	3,496,000	896,000	739,000	.....
14,255,000	14,818,000	12,178,000	12,851,000	14,500,000	Pérou	14,692,000	17,682,000	13,410,000	11,555,000	12,800,000
2,940,000	3,999,000	3,138,000	3,719,000	.....	Iles Philippines	5,000,000	7,374,000	5,672,000	5,766,000	7,700,000
18,448,000	15,144,000	13,607,000	12,956,000	21,800,000	Portugal *	32,671,000	34,810,000	22,768,000	29,282,000	33,000,000
4,137,000	2,520,000	2,054,000	4,374,000	4,000,000	Afrique d'est portugaise	4,176,000	3,924,000	4,937,000	5,320,000	8,300,000
9,862,000	14,913,000	10,570,000	12,617,000	15,300,000	Afrique d'ouest portugaise	3,669,000	4,042,000	3,542,000	3,195,000	5,100,000
117,428,000	149,800,000	73,746,000	64,540,000	68,900,000	Roumanie	63,858,000	68,574,000	70,826,000	57,241,000	65,700,000
1,089,629,000	1,130,133,000	963,502,000	1,386,022,000	1,412,800,000	Russie (y compris la Finlande)	457,065,000	500,566,000	521,158,000	506,661,000	620,900,000
2,886,000	2,057,000	2,794,000	3,839,000	.....	Salvador	1,627,000	1,451,000	1,456,000	1,456,000	.....
663,000	1,002,000	1,123,000	1,896,000	.....	Samoa	323,000	261,000	210,000	409,000	.....
10,546,000	11,047,000	9,598,000	7,132,000	.....	Saint-Domingue	2,117,000	2,705,000	2,914,000	3,037,000	.....
15,852,000	25,296,000	15,435,000	15,387,000	17,900,000	Servie	7,961,000	13,674,000	16,189,000	16,546,000	19,100,000
9,259,000	6,628,000	16,866,000	12,318,000	.....	Siam	5,173,000	6,545,000	5,971,000	5,442,000	.....
150,716,000	139,897,000	115,018,000	123,712,000	140,200,000	Espagne †	57,728,000	65,650,000	65,857,000	69,145,000	71,600,000
149,672,000	172,004,000	145,087,000	141,661,000	163,800,000	Suède	176,443,000	186,641,000	174,071,000	156,240,000	190,500,000
216,801,000	210,831,000	177,164,000	162,440,000	173,900,000	Suisse	373,557,000	446,409,000	401,051,000	413,211,000	452,600,000
1,773,000	3,432,000	3,695,000	3,760,000	.....	Togoland	2,399,000	2,262,000	2,257,000	3,411,000	.....
1,560,000	1,343,000	2,430,000	3,734,000	3,600,000	Tunis	991,000	1,208,000	2,935,000	1,739,000	1,300,000

(b) Chiffres incomplets, pour 1910.

ALLEMAGNE (Wirtschaftsgebiet. *Voir* note au bas).

VALEUR totale des importations entrées pour la consommation et exportations des produits domestiques (marchandises seulement), de et à chacun des principaux pays, etc.—*Fin.*

IMPORTATIONS.					PAYS.	EXPORTATIONS.				
1906.	1907.	1908.	1909.	1910.		1906.	1907.	1908.	1909.	1910.
Marcs.	Marcs.	Marcs.	Marcs.	Marcs.		Marcs.	Marcs.	Marcs.	Marcs.	Marcs.
55,050,000	55,225,000	47,556,000	57,291,000	67,500,000	..Turquie.....	68,550,000	81,729,000	64,073,000	78,921,000	104,800,000
18,715,000	22,643,000	26,096,000	34,020,000	28,600,000	..Uruguay.....	25,636,000	33,368,000	23,667,000	23,274,000	28,400,000
1,236,351,000	1,319,268,000	1,282,610,000	1,262,081,000	1,187,600,000	..Etats.....	636,231,000	652,266,000	507,525,000	604,782,000	632,700,000
11,151,000	15,694,000	11,802,000	15,063,000	15,000,000	..Vénézuéla.....	5,879,000	5,839,000	5,482,000	5,290,000	6,700,000
7,486,000	12,579,000	10,190,000	10,419,000	.....	..Autres pays étrangers.....	11,562,000	17,686,000	11,469,000	23,864,000	.....
6,540,982,000	6,937,761,000	6,306,045,000	7,017,946,000	.....	.....Totaux, pays étrangers.....	5,031,987,000	5,518,722,000	5,156,556,000	5,336,987,000	.....
1,480,908,000	1,806,215,000	1,357,976,000	1,502,179,000	.....	.... Totaux, Empire britannique	1,327,042,000	1,326,502,000	1,242,016,000	1,255,255,000	.....
8,021,890,000	8,743,976,000	7,664,021,000	8,520,125,000	8,934,100,000	....Totaux, marchandises.....	6,359,029,000	6,845,224,000	6,398,572,000	6,592,242,000	7,474,700,000
416,663,000	256,645,000	413,072,000	340,285,000	375,900,000	..Monnaies et lingots.....	119,579,000	249,693,000	82,926,000	266,451,000	169,500,000
8,438,553,000	9,000,621,000	8,077,093,000	8,860,410,000	9,310,000,000	.... ..Grands totaux.....	6,478,608,000	7,094,917,000	6,481,498,000	6,858,693,000	7,644,200,000

‡Y compris la Guyane anglaise et le Honduras anglais. ** Y compris la Roumanie orientale. * Y compris les Açores et Madère. † Y compris les îles Canaries.
(*a*) Deux mois, janvier et février 1906, seulement.

NOTE :—La statistique qui, antérieurement au 1er mars 1906, en rapport avec la "Zolloebiet" ou l'Union des douanes maintenant embrasse le commerce d'une plus grande étendue, connue comme la "Wirtschaftsgebiet" ou Union économique, dans laquelle les ports libres de Hambourg, Coxhaven, Bremerhaven et Geestemunde sont compris. Le commerce avec ces ports conséquemment disparaît de la statistique après cette date,

ALLEMAGNE (Wirtschaftsgebiet. *Voir* note page 152.)

TOTAL des quantités et valeurs des principaux articles importés pour la consommation (marchandises seulement), pendant les années terminées le 31 décembre, de 1906 à 1910, inclusivement.

NOTE:—Marc=23·8 cents. Kilog.=2·204 liv.

ARTICLES.	1906.		1907.		1908.		1909.		1910.	
	Quantité.	Valeur.	Quantité.	Valeur.	Quantité.	Valeur.	Quantité.	Valeur.	Quantité.	Valeur.
		Marcs.		Marcs.		Marcs.		Marcs.		Marcs.
Munitions, substances explosives et inflammables. 100 kilogs.	.....	.....	14,033	1,761,000	11,013	1,458,000	74,982	6,827,000	.....	.....
Animaux, gras d'—										
Graisse de poisson.... " "	.....	.....	203,814	7,662,000	180,054	6,474,000	218,143	8,035,000		
Saindoux..... " "	.....	.....	1,048,051	94,267,000	1,087,019	98,964,000	937,856	111,410,000	.....	137,222,000
Oléomargarine..... " "	.....	.....	315,303	30,047,000	231,994	24,768,000	230,201	27,095,000		
Suif.. .. .. " "	.....	.....	216,638	13,648,000	163,558	9,486,000	174,248	10,803,000		
Animaux, vivants—										
Bétail..... nomb.	.....	.....	205,872	77,623,000	217,470	77,987,000	209,540	72,777,000	.....	.....
Chevaux..... "	155,924	110,397,000	127,639	92,787,000	119,000	84,847,000	121,341	88,201,000	149,104	109,418,000
Volailles..	.....	.....	.....	40,268,000	.....	41,884,000	.....	46,731,000	.....	.....
Porcs ..... nomb.	.....	.....	80,631	12,703,000	97,628	16,403,000	123,503	21,956,000	.....	.....
Matériel animal pour tabletterie..	.....	.....	.....	21,842,000	.....	17,800,000	.....	17,828,000	.....	.....
Breuvages—										
Bière.....	.....	.....	.....	8,330,000	.....	8,125,000	.....	6,839,000	.....	.....
Spiritueux	.....	.....	.....	7,565,000	.....	10,872,000	.....	13,229,000	.....	.....
Vins	.....	47,841,000	.....	51,002,000	.....	54,108,000	.....	47,319,000	.....	71,620,000
Livres, imprimés ou écrits. 100 kil.	.....	.....	45,921	18,368,000	47,223	18,889,000	46,491	18,596,000	.....	.....
Toile à relier ou à calquer, tissus imperméables, tissus recouverts, etc., substances les rendant brillants ou polis, linoléum et matériaux semblables.....	.....	.....	.....	1,049,000	.....	925,000	.....	1,071,000	.....	.....
Balais, brosses et tamis.....	.....	.....	.....	2,141,000	.....	2,013,000	.....	1,930,000	.....	.....
Produits chimiques, simples, acides, sels et combinaisons d'ammoniaque.....100 kilog.	.....	.....	335,223	8,381,000	472,652	11,344,000	581,319	13,952,000	.....	.....
Carbure de calcium.... "	.....	.....	258,342	6,200,000	290,242	6,385,000	269,563	4,313,000	.....	.....
Nitrate de soude.. .. "	.....	.....	5,911,313	127,211,000	6,044,568	116,660,000	6,654,504	119,781,000	.....	.....
Tous autres prod. chim. simples.	.....	.....	.....	45,848,000	.....	44,997,000	.....	48,072,000	.....	.....

ALLEMAGNE. (Wirtschaftsgebiet. *Voir* note page 152.)

TOTAL des quantités et valeurs des principaux articles importés pour la consommation (marchandises seulement), etc.—*Suite.*

ARTICLES.	1906.		1907.		1908.		1909.		1910.	
	Quantité.	Valeur.	Quantité.	Valeur.	Quantité.	Valeur.	Quantité.	Valeur.	Quantité.	Valeur.
Produits, chimiques et pharmaceutiques, N.A.E.100 kilogs.		Marcs.		Marcs.		Marcs.		Marcs.		Marcs.
Alcaloïdes, sels et combinations d' " "			545	7,146,000	452	5,867,000	435	5,746,000		
Prod. chim. p. tanneries. " "			347,138	8,735,000	397,256	9,610,000	411,101	9,763,000		
Tous autres				11,808,000		9,772,000		10,354,000		
Chicorée 100 kilogs			168,211	2,271,000	160,147	2,162,000	112,788	1,635,000		
Pendules et montres				28,114,000		23,448,000		22,470,000		
Habillements, modes et autres articles cousus				7,865,000		6,481,000		7,487,000		
Charbon, coke, etc.—										
Charbon 100 kilogs	92,537,106	126,496,000	137,215,494	241,779,000	116,615,030	170,725,000	121,986,342	166,250,000	111,955,928	157,754,000
Coke " "			5,586,947	12,437,000	5,750,912	11,819,000	6,730,120	12,848,000		
Lignite " "			89,631,033	85,149,000	85,819,664	85,820,000	81,664,786	77,582,000		
Goudron, huiles de goudron et pro. de goudron " "				10,283,000		6,994,000		5,873,000		
Cacao, brut 100 kilogs.	356,819	41,155,000	345,154	62,174,000	343,519	45,456,000	407,248	42,054,000	439,413	45,399,000
Café, brut " "	1,865,287	170,067,000	1,896,246	162,275,000	1,927,909	163,401,000	2,134,884	187,743,000	1,708,556	176,478,000
Couleurs et matières colorantes		19,417,000		19,344,000		17,444,000		17,464,000		19,463,000
Coton—										
Brut 100 kilogs	4,221,773	463,575,000	5,038,147	563,485,000	4,746,582	485,727,000	4,846,745	543,722,000	4,266,907	574,005,000
Ouvré, (cardé, peigné, teint, blanchi, etc) " "			330,079	19,942,000	320,576	16,761,000	462,468	24,260,000		
Ficelle " "	222,749	82,416,000	400,967	140,101,000	259,645	87,498,000	247,745	89,534,000	265,502	102,069,000
Produits manufacturés		56,010,000		57,844,000		46,901,000		53,485,000		56,648,000
Terres et pierres—										
Asbeste 100 kilogs			110,957	5,593,000	100,337	3,903,000	119,283	4,023,000		
Ciment " "			2,414,154	7,789,000	1,685,042	4,757,000	2,241,783	6,460,000		
Argile de Chine " "			2,551,902	9,442,000	2,612,127	9,665,000	2,487,366	9,203,000		
Graphite " "			293,981	5,776,000	344,912	9,340,000	291,909	7,063,000		
Chaux " "			6,093,036	11,101,000	6,202,670	12,406,000	7,198,974	13,042,000		
Marbre, brut " "			548,080	8,941,000	532,462	8,488,000	481,981	7,442,000		
Mica " "			8,511	4,681,000	7,043	3,874,000	8,072	4,440,000		
Phosphate de chaux (nat.) "			5,795,052	34,770,000	7,361,273	51,529,000	6,633,998	39,804,000		
Autres terres et pierres				44,945,000		41,409,000		41,496,000		

Poterie				9,492,000		7,268,000		6,997,000			
Appareils électriques				8,956,000		8,242,000		7,735,000			
Ether, alcools, N.A.E., huiles volatiles, parfums et cosmétiques				40,247,000		32,940,000		38,756,000			
Prod. des animaux de la ferme—											
Cire d'abeilles	100 kilogs.		18,352	4,928,000	18,039	4,755,000	18,248	4,887,000			
Beurre	" "		395,354	82,083,000	345,137	74,099,000	447,800	98,116,000			
Fromage	" "		203,032	28,591,000	207,245	29,147,000	209,980	28,956,000			
Œufs	" "	1,513,142	145,906,000	1,494,552	149,707,000	1,392,928	136,990,000	1,370,098	156,559,000	1,508,706	163,158,000
Lait et crème, frais, même stérilisés ou peptonisés	" "			505,434	18,275,000	550,878	19,570,000	528,479	22,725,000		
Poisson—											
Frais					35,253,000		39,711,000		43,588,000		
Salé—											
Harengs			41,585,000		35,083,000		27,232,000		32,482,000		39,619,000
Autres					9,084,000		10,413,000		10,057,000		
Caviar	100 kilogs.			3,812	7,546,001	3,585	8,545,000	3,508	9,415,000		
Homards	" "			11,713	4,217,000	11,134	3,563,000	12,263	3,924,000		
Armes à feu					1,797,000		1,721,000		1,506,000		
Lin, chanvre, jute, ramie, etc.—											
Brut	100 kilogs.			3,045,153	161,327,000	3,000,839	138,800,000	3,194,448	141,492,000		
Ouvré	" "			41,104	3,369,000	41,754	3,521,000	37,290	3,291,000		
Ficelle	" "			276,711	43,507,000	237,395	35,491,000	239,245	31,061,000		
Produits manufacturés					10,711,000		8,679,000		8,331,000		
Fourrage, vert et brut	100 kilogs.			1,145,759	6,364,000	1,331,952	7,192,000	1,910,377	13,289,000		
Fruits :—											
Frais—											
Pommes	" "			1,871,590	21,415,000	1,800,174	18,808,000	2,044,575	25,092,000		
Abricots et pêches	" "			66,678	2,788,000	49,435	2,217,000	101,577	4,221,000		
Bananes	" "			53,698	1,450,000	73,706	2,064,000	149,005	4,172,000		
Raisins	" "			376,716	11,961,000	424,667	11,489,000	378,725	11,742,000		
Oranges	" "			1,015,890	14,977,000	1,112,488	17,832,000	1,095,917	17,691,000		
Poires et coings	" "			431,995	5,672,000	235,698	4,088,000	604,906	11,447,000		
Secs—											
Amandes	" "			111,249	18,870,000	115,731	16,899,000	96,647	16,207,000		
Pommes	" "			140,833	10,685,000	132,910	8,632,000	117,408	7,946,000		
Abricots et pêches	" "			7,059	1,331,000	26,806	2,493,000	22,953	2,236,000		
Groseilles	" "			190,745	7,611,000	141,549	4,784,000	158,604	5,393,000		
Raisins	" "			181,748	9,087,000	165,477	7,277,000	184,665	7,136,000		
Pruneaux	" "			337,794	15,281,000	380,008	13,942,000	392,456	13,412,000		
Jus de fruits et de plantes					2,534,000		2,279,000		3,525,000		
Fournitures de fourreurs—											
Peaux, entièrement ou partiellement préparées	100 kilogs.			21,916	34,153,000	20,984	35,574,000	23,985	56,370,000		
Produits manufacturés					20,728,000		22,715,000		7,035,000		
Verre et verrerie					15,198,000		14,731,000		17,561,000		
Grain—											
Orge	100 kilogs.	20,984,915	238,403,000	21,146,793	281,752,000	19,856,288	255,849,600	25,698,604	303,016,000	30,006,238	310,007,000
Fèves	" "			378,468	7,469,000	309,352	5,812,000	361,809	7,659,000		

TOTAL des quantités et valeurs des principaux articles importés pour la consommation (marchandises seulements), etc.—*Suite.*

ARTICLES.	1906.		1907.		1908.		1909.		1910.	
	Quantité.	Valeur.	Quantité.	Valeur.	Quantité.	Valeur.	Quantité.	Valeur.	Quantité.	Valeur.
		Marcs.		Marcs.		Marcs.		Marcs.		Marcs.
Grain—*Suite.*										
Sarrasin.....100 kilogs.	223,846	3,032,000	244,713	3,797,000	232 282	3,491,000	246,032	3,489,000	.....	.....
Maïs..... " "	11,400,825	112,666,000	12,521,011	136,383,000	6,698,874	81,388,000	7.070,214	87,939,000	5,731,266	61,633,000
Malt..... " "	850,225	19,937,000	865,385	21,635,000	762,519	19,444,000	577,496	14,091,000	.....	.....
Avoine..... " "	6,445,481	75,412,000	3,231,763	41,420,000	2,998,036	34,497,000	5,279,410	65,681,000	4,577,214	47,164,000
Pois..... " "	.....	.....	944,654	17,158,000	818,939	13.604,000	1,012,489	18,637,000	.....	.....
Riz..... " "	.....	.....	2,675,015	45,718,000	3,988,606	70,822,000	2,342,529	39,894,000	.....	.....
Seigle..... " "	6,484,717	75,367,000	6,082,674	89,171,000	3,472,636	52,318,000	2,747,215	38,551,000	3,895,081	42,491,000
Blé..... " "	20,080,820	281,760,000	24,548,455	384,681,000	20,905,443	349,263,000	24,330,978	456,457,000	23,437,423	377,274,000
Produits du grain—										
Son.....100 kilogs.	13,592,405	127,623,000	14,169,357	148,864,000	13,026,473	132,778,000	13,463,856	139,834,000	11,286,931	102,802,000
Riz, perlé ..... " "	.....	.....	729,658	16,337,000	1,169,101	27,004,000	851,935	19,293.000	.....	.....
Farine de blé..... " "	215,251	4,885,000	196,746	5,008,000	169,702	4,735,000	125,616	3,767,000	.....	.....
Gutta percha, caoutchouc—										
Brut .....100 kilogs.	.....	.....	233,485	121,476,000	219,885	99,381,000	272,013	153,778,000	273,997	260,937,000
Manufacturé.....	.....	.....	.....	14,110,000	.....	14,069,000	.....	19,805,000	.....	.....
Cheveux, plumes et soies—										
Soies.....100 kilogs.	.....	.....	35,175	22,737,000	30,546	18,656,000	31,550	19,762,000	.....	.....
Plumes..... " "	.....	.....	110,975	41,208,000	98,629	40,475,000	95,077	42,226,000	.....	.....
Cheveux de toutes sor. " "	.....	.....	107,475	19,267,000	95,396	16,135,000	98,956	19,227,000	.....	.....
Chapeaux.....	.....	.....	.....	20,853,000	.....	13,457,000	.....	14,768,000	.....	.....
Peaux, autres que fourrures .....100 kilogs.	.....	.....	1,850,953	344,132,000	1,948,831	377,051,000	2,070,599	492,489,000	2,285,196	513,365,000
Houblon..... " "	.....	.....	30,238	5,396,000	27,918	3,894,000	36,363	13,651,000	.....	.....
Cuir—										
Non ouvré..... " "	.....	87,478,000	72,909	54,051,000	73,055	53,382,000	78,089	57,412,000	.....	91,219,000
Ouvré.....			.....	27,108,000	.....	23,650,000	.....	22,760,000		
Machinerie—										
Moissonneuses.....100 kilogs.	.....	91,819,000	279,100	18,142,000	253,806	16,497,000	223,948	14,557,000	.....	66,076,000
A coudre et à tricoter. " "			29,679	7,793,000	25,496	12,543,000	25,024	6,378,000		
Autres machineries.....			.....	57,259,000	.....	46,556,000	.....	42,546,000		
Produ. manuf. de matériaux végétaux, propres à être taillés, aut. que le bois et le liège.....	.....	.....	.....	5,073,000	.....	4,188,000	.....	4,776,000	.....	.....

Engrais artificiels..... 100 kilogs.	.....	.....	3,270,721	20,177,000	3,539,135	21,217,000	4,492,608	24,478,000	.....	.....	
Viande et viandes préparées—											
Jambon..... 100 kilogs.	.....	.....	11,011	1,104,000	7,055	751,000	11,493	1,386,000	.....	.....	
Extraits de viande.... " "	.....	.....	10,321	9,231,000	9,806	8,643,000	11,657	10,353,000	.....	.....	
Viand. (bacon excepté) " "	.....	.....	37,369	20,426,000	201,319	18,296,000	274,612	25,828,000	.....	.....	
Volailles..... " "	.....	.....	72,326	10,125,000	74,696	10,458,000	74,064	10,731,000	.....	.....	
Métaux—											
Aluminium et ses produits ouvrés..... " "	.....	.....	39,738	11,097,000	32,779	5,771,000	87,689	11,628,000	.....	.....	
Cuivre—											
Non ouvré..... " "	.....	.....	1,391,682	264,309,000	1,701,505	207,135,000	1,674,611	201,952,000	1,848,767	219,700,000	
Ouvré..... " "	.....	.....	48,342	16,423,000	52,685	13,850,000	41,211	12,486,000	.....	.....	
Or..... " "	.....	.....	34	8,790,000	32	8,131,000	35	10,176,000	.....	.....	
Fer—											
En gueuse..... " "	4,090,825	28,025,000	4,436,239	32,549,000	2,527,786	15,596,000	1,342,298	9,209,000	1,363,260	9,566,000	
Autre..... " "	.....	.....	3,697,207	87,503,000	3,063,337	80,774,000	3,253,115	73,670,000	.....	.....	
Plomb—											
Non ouvré..... " "	.....	.....	749,729	29,034,000	772,181	20,859,000	769,301	20,307,000	.....	.....	
Ouvré..... " "	.....	.....	2,275	221,000	4,305	239,000	3,635	227,000	.....	.....	
Nickel—											
Non ouvré..... " "	.....	.....	21,818	7,636,000	30,577	10,549,000	37,452	12,883,000	.....	.....	
Ouvré..... " "	.....	.....	1,125	508,000	610	249,000	765	310,000	.....	.....	
Argent..... " "	.....	.....	289	4,698,000	282	4,523,000	288	4,596,000	.....	.....	
Fer-blanc—											
Non ouvré..... " "	140,980	49,486,000	128,139	47,943,000	140,386	37,814,000	135,369	36,693,000	142,968	43,773,000	
Ouvré..... " "	.....	.....	2,059	979,000	2,040	813,000	1,634	653,000	.....	.....	
Zinc—											
Non ouvré..... " "	.....	.....	284,591	13,923,000	326,233	13,777,000	445,138	20,028,000	.....	.....	
Ouvré..... " "	.....	.....	13,835	857,000	23,809	1,096,000	27,196	1,230,000	.....	.....	
Métaux non spécifiés.....	.....	.....	.....	16,543,600	.....	18,386,000	.....	17,113,066	.....	.....	
Huiles minérales et autres matières minérales brutes—											
Asphalte..... 100 kilogs.	.....	.....	1,282,574	6,413,000	1,300,627	6,503,000	983,778	4,919,000	.....	.....	
Graines minérales... " "	.....	.....	2,266,092	33,575,000	2,168,873	29,859,000	2,169,871	29,588,000	.....	.....	
Naphte et benzine brutes..... " "	.....	.....	1,107,910	18,713,000	1,073,700	13,482,000	1,338,134	17,153,000	.....	.....	
Pétrole, raffiné..... " "	.....	.....	9,944,139	77,925,000	10,163,308	72,173,000	9,520,256	62,95C,000	.....	.....	
Eaux minérales..... 100 kilogs.	.....	.....	105,834	4,413,000	99,477	4,146,000	97,898	3,745,000	.....	.....	
Instruments de musique.....	.....	.....	.....	4,527,000	.....	3,616,000	.....	3,445,000	.....	.....	
Tourteaux et tourteaux comestibles..... 100 kilogs.	6,012,925	78,476,000	7,137,764	94,288,000	6,640,593	85,880,000	7,313,234	98,332,000	7,139,327	92,758,000	
Minerais, scories, cendres—											
Cuivre..... " "	.....	.....	192,948	5,344,000	174,564	3,189,000	264,876	5,031,000	.....	.....	
Fer..... " "	76,297,300	137,221,000	84,760,760	162,026,000	77,329,494	126,501,000	83.665,994	126,647,000	98,168,218	161,302,000	
Plomb..... " "	.....	.....	1,378,610	34,933,000	1,335,966	24,867,000	1,110,174	20,021,000	.....	.....	
Manganèse..... " "	.....	.....	3,933,267	24,566,000	3,341,333	15,049,000	3,844.453	17,637,000	.....	.....	
Fer-blanc..... " "	.....	.....	99,708	17,947,000	114,196	14,845,000	154,228	20,667,000	.....	.....	
Wolfram..... " "	.....	.....	22,394	5,599,000	23,079	4,154,000	25,205	4,537,000	.....	.....	
Zinc..... " "	.....	.....	1,847,026	22,838,000	1,999,403	19,661,000	2,011,100	22,126,000	.....	.....	

ALLEMAGNE (Wirtschaftsgebiet. *Voir* note page 152.)

TOTAL des quantités et valeurs des principaux articles importés, etc.—*Suite.*

ARTICLES.	1906.		1907.		1908.		1909.		1910.	
	Quantité.	Valeur.	Quantité.	Valeur.	Quantité.	Valeur.	Quantité.	Valeur.	Quantité.	Valeur.
		Marcs.		Marcs.		Marcs.		Marcs.		Marcs.
Peintures				16,812,000		17,292,000		19,914,000		
Papier, carton et leurs produits ouvrés				27,439,000		24,047,000		24,698,000		
Tresses et marchandises faites de matières végétales tressées, non compris les fibres textiles				10,118,000		7,948,000		10,532,000		
Plantes et arbres				14,930,000		16,863,000		16,519,000		
Cire prép., acides sol. gras, para. et matér. simil. pour la fabric. des bougies, prod. ouvrés de la cire, savon et autres prod. ouvrés de la graisse, de l'huile ou de la cire:—										
Parafine brute....100 kilogs.			151,134	9,068,000	109,671	4,935,000	151,056	5,891,000		
Autre, N.A.E				10,808,000		13,170,000		11,623,000		
Produits des moulins et autres procédés pour l'extraction des huiles grasses :—										
H. de noix de coco..100 kilogs			35.864	2,284,000	50,759	2,401,000	90,490	4,621,000		
H. de gr. de coton.. " "			57,707	27,510,000	440,694	18,127,000	343,368	16,033,000		
Huile d'oléine..... " "			16,090	6,996,000	154,525	5,485,000	186,766	7,657,000		
Huile d'olive..... " "			48,575	3,701,000	57,979	5,062,000	26,646	2,877,000		
Huile de palmier... " "			130,075	6,310,000	95,429	3,797,000	152,356	6,391,000		
Matériaux bruts d'origine animale, et produits de déchets				66,970,000		65,667,000		77,394,000		
Graines :—										
Trèfle.....100 kilogs			461,032	43,842,000	424,693	41,232,000	540,429	52,500,000		
Noix de coco..... " "			497,847	23,491,000	836,688	30,203,000	1,121,593	46,507,000		
Coton..... " "			404,891	5,817,000	525,281	7,530,000	934,282	14,758,000		
Gazon..... " "			184,223	9,777,000	167,376	9,074,000	171,779	10,455,000		
Lin..... " "	3,788,235	83,275,000	4,398,597	97,874,000	4,684,218	101,229,000	4,368,667	105,672,000	3,205,224	100,767,000
Amande de palmier... " "			1,684,068	55,390,000	1,806,847	46,146,000	2,304,476	69,099,000		
Colza..... " "			1,567,370	43,525,000	697,537	18,544,000	1,427,025	32,743,000		
Sésame..... " "			668,254	20,492,000	729,689	25,271,000	779,401	22,024,000		

Laque en écaille.....100 kilogs.	.....	.....	36,329	11,989,000	46,750	10,285,000	55,556	10,000,000	.....	.....
Soie :—										
Brute, artificielle et bourre..... " "	61,966	169,512,000	63,239	194,125,000	63,229	157,409,000	76,164	193,931,000	78,831	181,757,000
Fil et ficelle..... " "	}	65,217,000	{ 19,191	32,373,000	16,883	28,584,000	17,000	27,035,000	}	81,549,000
Produits ouvrés... " "			.....	46,459,000	.....	35,868,000	.....	42,512,000		
Epices.....100 kilogs.	.....	.....	113,506	14,139,000	133,164	13,157,000	127,390	13,192,000	.....	.....
Amidon et produits de. " "	.....	.....	40,935	1,538,000	51,907	1,813,000	55,222	1,791,000	.....	.....
Pierre, produits ouvrés de, ou autres substances minérales, excepté la poterie :—										
Pavés.....100 kilogs.	.....	.....	6,040,125	11,753,000	5,526,746	10,803,000	4,270,322	8,336,000	.....	.....
Pierres précieuses.....	.....	.....	.....	15.825,000	.....	13,386,000	.....	12,488,000	.....	.....
Fournitures de tailleurs de pierre non finies.100 kilogs.	.....	.....	461,088	5,683,000	422,545	5,165,000	425,535	5,220,000	.....	.....
Sucre..... " "	.....	.....	41,232	1,199,000	159,842	4,000,000	81,257	2,068,000	.....	.....
Matériaux pour tannerie.....	.....	.....	.....	33,187,000	.....	28,080,000	.....	31,244,000	.....	40,550,000
Thé..... 100 kilogs.	.....	.....	39,376	7,315,000	40,044	7,033,000	49,612	8,572,000	.....	.....
Tabac :—										
Non manufacturé ...100 kilogs.	} 622,385	124,150,000	{ 690,164	132,016,000	752,416	125,535,000	762,447	132,088,000	}	118,547,000
Manufacturé..... " "			44,052	18,725,000	143,209	27,084,000	136,252	26,680,000		
Thérébenthine..... " "	.....	.....	1,123,243	25,893,000	1,298,263	28,212,000	983,427	24,175,000	.....	29,453,000
Vernis, laque et ciment. " "	.....	.....	28,568	3,837,000	24,110	3,195,000	23,591	3,474,000	.....	.....
Légumes :—										
Patates..... " "	.....	.....	3,367,118	16,718,000	3,294,172	15,257,000	3,466,172	21,538,000	.....	.....
Légumes de cuisine... " "	.....	.....	1,881,440	29,563,000	2,328,450	36,465,000	2,353,438	42,385,000	.....	.....
Produits végétaux, pour usages industriels ou médicinaux.....	.....	.....	.....	42,344,000	.....	33,065,000	.....	31,523,000	.....	.....
Véhicules.....	.....	.....	.....	20,064,000	.....	12,731,000	.....	11,532,000	.....	.....
Vaisseaux.....	.....	.....	.....	32,040,000	.....	16,976,000	.....	18,605,000	.....	.....
Vinaigre et levain..	.....	.....	.....	1,973,000	.....	2,739,000	.....	3,432,000	.....	.....
Bois :—										
Liège et écorce de liège100 kilogs.	.....	.....	278,042	8,099,000	335,066	8.917,000	279,410	6,642,000	.....	.....
Marchandises en liège. " "	.....	.....	16,981	5,400,000	15,471	4,733,000	15,750	3,984,000	.....	.....
Dorm. de ch. de fer... " "	.....	.....	4,341,004	19,263,000	4,051,267	13,075,000	2,971,681	9,387,000	.....	.....
Douves et fds de ton... " "	.....	.....	482,882	6,639,000	424,061	5,863,000	438,285	6,177,000	.....	.....
Bois pour la construction et l'industrie :—										
Brut, simplement coupé en long... " "	63,280,446	316,230,000	62,478,113	286,839,000	34,550,277	108,560,000	34,236,585	108,817,000	}	
Fendu longitudinalement. ..... " "	.....	.....	4,337,501	25,007,000	3,899,212	20,550,000	4,417,226	23,181,000	}	276,384,000
Scié longitudinalement..... " "	.....	.....	19,883,077	138,729,000	16,826,640	115,457,000	17,405,911	120,576,000	}	
Blocs de bois de pulpe " "	.....	.....	7,450,546	20,862,000	8,334,813	19,170,000	10,652,501	23,436,000	.....	.....
Marchandises en bois.....	.....	.....	.....	17,479,000	.....	16,482,000	.....	18,384,000	.....	.....

ALLEMAGNE (Wirtschaftsgebiet. *Voir* note page 152.)

TOTAL des quantités et valeurs des principaux articles importés, etc.—*Fin.*

ARTICLES.	1906.		1907.		1908.		1909.		1910.	
	Quantité.	Valeur.	Quantité.	Valeur.	Quantité.	Valeur.	Quantité.	Valeur.	Quantité.	Valeur.
		Marcs.		Marcs.		Marcs.		Marcs.		Marcs.
Laine :—										
Brute.....100 kilogs.	1,748,460	372,346,000	1,853,064	393,999,000	1,800,451	311,548,000	1,959,095	356,795,000	1,979,437	389,760,000
Ouvrée (peignée ou cardée)..... " "	.....	.....	296,681	94,077,000	304,975	79,163,000	368,950	109,751,000	.....	.....
Fil..... " "	245,864	122,055,000	260,319	138,990,000	204,492	97,478,000	256,775	119,654,000	249,760	119,884,000
Produits ouvrés.....	.....	32,979,000	.....	35,144,000	.....	33,671,000	.....	34,947,000	.....	37,380,000
Valeur totale des principaux articles importés (mdses).....	.....	8,021,890,000	.....	8,743,976,000	.....	7,664,021,000	.....	8,520,125,000	.....	8,934,100,000
Monnaies et lingots.....	.....	416,663,000	.....	256,645,000	.....	413,072,000	.....	340,285,000	.....	375,900,000
Total, importations....	.....	8,438,553,000	.....	9,000,621,000	.....	8,077,093,000	.....	8,860,410,000	.....	9,310,000,000

ALLEMAGNE (Wirtschaftsgebiet. *Voir* note au bas, page 152.)

TOTAL des quantités et valeurs des principaux articles domestiques exportés (marchandises seulement) durant les années terminées le 31 décembre, de 1906 à 1910, inclusivement.

NOTE :—Marc=23·8 cents. Kilog=2·204 liv.

ARTICLES.	1906.		1907.		1908.		1909.		1910.	
	Quantité.	Valeur.	Quantité.	Valeur	Quantité.	Valeur.	Quantité.	Valeur.	Quantité.	Valeur.
Munitions, explosifs et substances inflammables, cartouches,		Marcs.		Marcs.		Marcs.		Marcs.		Marcs.
pleines.....100 kilog.	....	.....	43,862	14,036,000	25,428	6,993,000	56,385	15,506,000	.....	.....
Autres munitions, etc. " "	.....	.....	93,548	18,755,000	92,527	18,563,000	105,000	24,148,000	7,116	2,535,000
Animaux gras . ..... " "	.....	.....	96,181	3,553,000	115,866	5,387,000	97,707	3,639,000	.....	.....
Animaux vivants—										
Bétail..... .nomb.	.....	.....	1,432	641,000	2,041	1,017,000	10,455	4,020,000	.....	.....
Chevaux ..... "	6,683	3,790,000	6,926	3,461,000	6,515	2,615,000	7,130	2,148,000	.....	.....
Moutons..... "	.....	.....	55,796	1,986,000	51,747	1,827,000	53,839	1,874,000	.....	.....
Porcs..... "	.....	.....	26,928	2,541,000	9,185	849,000	1,259	76,000	.....	.....
Matières animales pour tabletterie.	.....	.....	.....	12,855,000	.....	11,536,000	.....	11,963,000	.....	.....
Boissons—										
Bière.....	.....	25,719,000	.....	23,940,000	.....	21,130,000	.....	22,106,000	.....	24,612,000
Spiritueux.....	.....	10,382,000	.....	13,155,000	.....	8,084,000	.....	9,523,000	.....	11,392,000
Vins.....	.....	.....	.....	25,971,000	.....	23,807,000	.....	23,792,000	.....	.....
Livres imprimés ou manuscrits. 100 kilog.	.....	.....	127,311	48,768,000	135,825	50,720,000	132,744	51,173,000	.....	.....
Toiles à relier ou à calquer, tissus imperméables, tissus recouverts de substances brillantes ou polies, linoleum et matériaux similaires.....	.....	.....	.....	16,507,000	.....	14,238,000	.....	16,170,000	.....	.....
Balais, brosses et soies pr. brosses.	.....	.....	.....	11,492,000	.....	9,869,000	.....	9,596,000	.....	.....
Produitschimiques, simples, acides, sels et combinaisons de—										
Ammoniaque .....100 kilog.	.....	.....	574,931	14,373,000	731.859	18,296,000	587,229	14,681,000	.....	.....
Potasse caustique..... " "	.....	.....	202,578	7,090,000	250,479	8,767,000	270,954	9,483,000	.....	.....
Chlorure de potasse... " "	.....	.....	1,736,376	25,177,000	1,743,454	25,280,000	2,162,857	31,361,000	2,702,374	39,184,000
Cyanure de potasse... " "	.....	.....	52,102	7,294,000	48,866	6,841,000	62,828	8,168,000	.....	.....
Magnésie..... " "	.....	.....	1,283,444	10,268,000	1,331,676	10,653,000	1,383,275	11,066,000	.....	.....
Nitrate de soude. .... " "	.....	.....	227,152	4,952,000	235,492	4,710,000	280,187	5,184,000	.....	.....
" de potasse.... " "	.....	.....	126,692	5,701,000	106,425	4,683,000	124,982	5.437,000	.....	.....
Potasse .... " "	.....	.....	133,141	4,793,000	130,088	4,553,000	137,965	4,898,000	.....	.....

10f—11

ALLEMAGNE. (Wirtschaftsgebiet. *Voir* note, page 152.)

TOTAL des quantités et valeurs des principaux articles domestiques, exportés.—*Suite.*

ARTICLES.	1906.		1907.		1908.		1909.		1910.	
	Quantité.	Valeur.	Quantité.	Valeur.	Quantité.	Valeur.	Quantité.	Valeur.	Quantité.	Valeur.
		Marcs.		Marcs.		Marcs.		Marcs.		Marcs.
Produits chimiques, etc.—*Suite.*										
Soude.....100 kilog.			396,021	3,279,000	606,803	5,326,000	574,618	5,067,000		
Sulfate de potasse..... " "			461,576	7,616,000	488,069	8,053,000	630,648	10,406,000		
Oxyde de zinc..... " "			11,570	3,471,000	7,576	2,046,000	8,472	737,000		
Tous autres.....				102,487,000		97,837,000		118,879,000		
Produits chimiques et pharmaceutiques, N.A.E.—										
Alcaloïdes, sels et combinaisons de .....100 kilog.			11,774	5,917,000	2,409	17,213,000	2,289	15,557,000		
Gélatine ..... " "			10,224	2,556,000	9,999	2,500,000	9,901	2,277,000		
Colle..... " "			54,722	3,311,000	50,291	3,043,000	52,575	3,181,000		
Extraits pour tannerie. " "			7,645	204,000	114,460	3,436,000	141,157	4,243,000		
Tous autres.....				40,605,000		32,199,000		36,622,000		
Pendules et montres.....				26,371,000		21,970,000		22,055,000		
Habillements, modes et autres articles cousus.....		125,101,000		122,700,000		96,783,000		87,743,000		103,813,000
Charbon, coke, etc.—										
Charbon.....100 kilog.	195,509,636	252,515,000	200,565,031	279,628,090	211,907,772	287,478,000	233,507,049	312,971,000	242,574,206	323,338,000
Briquettes de charbon. " "			8,793,013	17,795,000	10,701,991	20,940,000	11,459,175	21,977,000		
Coke..... " "	34,153,471	72,512,000	37,911,349	90,326,000	35,774,961	82,768,000	34,447,911	70,404,000	41,279,339	84,883,000
Goudron, huiles de goudron et produits du goudron—										
Aniline et sels d'aniline 100 kilog.			87,038	8,051,000	70,452	6,517,000	78,819	7,496,000		
Tous autres.				22,586,000		22,446,000		23,035,000		
Couleurs et matières colorantes—										
Teintures d'aniline....100 kilog.			437,159	112,447,000	390,132	99,087,000	477,841	117,677,000	499,971	125,790,000
Teintures d'alizarine.. " "			104,422	23,435,000	88,436	20,972,000	97,495	22,873,000		
Couleurs de bronze ... " "			16,985	6,454,000	15,119	4,536,000	17,173	4,980,000		
Indigo ..... " "	127,299	31,575,000	164,584	42,793,000	155,670	38,876,000	164,001	40,061,000	175,644	39,613,000
Blanc de céruse ..... " "			230,329	9,674,000	233,347	7,653,000	196,413	6,134,000		
Zinc, blanc et gris.... " "			187,346	9,367,000	177,367	8,159,000	184,385	8,666,000		
Tous autres.				32,368,000		29,371,000		30,929,000		

Coton—										
Brut ou nettoyé.....100 kilog.			584,426	66,386,000	539,372	57,801,000	553,526	56,774,000	500,937	64,332,000
Ouvré (cardé ou peigné)..... " "			258,711	18,554,000	251,199	16,037,000	297,396	15,734,000		
Ficelle..... " "	121,365	32,073,000	122,540	37,783,000	136,301	36,503,000	162,178	48,931,000	163,722	54,769,000
Produits manufacturés—										
Broderies		36,565,000		27,927,000		24,647,000		27,013,000		28,620,000
Gants et filets à cheveux				64,560,000		58,013,000		26,312,000		
Dentelle		40,075,000		37,789,000		31,607,000		36,700,000		36,495,000
Mdses à la pièce, tissus serrés—										
Blanchis ou apprêtés		15,384,000		17,053,000		13,449,000		15,054,000		15,174,000
Teints, peints ou coloriés		128,243,000		124,058,000		94,813,000		93,838,000		117,508,000
Non blanchis		11,768,000		11,254,000		8,907,000		5,129,000		4,563,000
Chaussettes et bas				92,790,000		70,630,000		65,631,000		
Linge de dessous				22,922,000		20,990,000		20 417,000		
Tous autres				36,688,000		25,130,000		31,593,000		
Terres et pierres :—										
Ciment.....100 kilog.	7,370,714	19,238,000	6,931,682	20,795,000	5,288.469	14,279,000	6,118,927	19,948,000	7,258,329	22,654,000
Arg., y comp. terre à porcelaine, t. sortes de glaise.100 kil.			3,275,644	5,767,000	3,382,814	5,845,000	3,139,175	4,982,000		
Sables et graviers..... " "			10,980,050	6,588,000	6,971,592	4,183,000	8,062,529	1,854,000		
Pierres (excepté l'ardoise et le pavé) simplement dégrossies, même sciées, mais pas sur plus de trois côtés.....100 kilog.			5,284,416	12,472,000	5,922,391	13,407,000	6,055,706	13,462,000		
Toutes autres terres et pierres				20,484,000		21,883,000		16,278,000		
Poterie.....100 kilog.			4,985,159	106,258,000	5,059,940	74,788,000	4,638,672	76,063,000		
Appareils électriques—										
Accessoires pour transmission d'énergie élect. 100 kilog.			55,837	18,594,000	79,012	25,363,000	71,805	20,321,000		
Câbles électriques, pour usage souterrain ou sous-marin.....100 kilog.			322,895	56,507,000	297,335	49,060,000	324,164	47,004,000		
Dynamos, moteurs, transformateurs, etc.....100 kilog.	172,341	31,146,000	248,462	44,785,000	305,986	45,417,000	264,858	37,110,000	348,185	50,862,000
Appareils électriques pour mesurer, compter et enregistrer.....100 kilog.			9,699	8,729,000	10,041	20,082,000	16,552	36,414,000		
Lampes incandescentes. " "			6,985	10,478,000	10,670	9,603,000	12,251	10,413,000		
Accessoires de télégraphes, de téléphones, etc...100 kilog.			15,305	15,305,000	14,140	15,140,000	16,004	16,004,000		
Tous autres				12,935,000		12,663,000		13,638,000		
Ethers, alcools, N.A.E., huil. volatiles, parfums et cosmétiques				22,733,000		19,032,000		21,763,000		
Prod. des animaux de la ferme—										
Cire d'abeilles.....100 kilog.			5,800	1,566,000	4,276	1,133,000	4,805	1,446,000		
Beurre..... " "			2,427	504,000	2,178	442,000	2,042	473,000		
Fromage..... " "			13,117	1,326,000	15,367	1,657,000	10,802	1,198,000		

ALLEMAGNE. (Wirtschaftsgebeit. *Voir* note, page 152.)

TOTAL des quantités et valeurs des principaux articles domestiques exportés, etc.—*Suite.*

ARTICLES.	1906.		1907.		1908.		1909.		1910.	
	Quantité.	Valeur.	Quantité.	Valeur.	Quantité.	Valeur.	Quantité.	Valeur.	Quantité.	Valeur.
		Marcs.		Marcs.		Marcs.		Marcs.		Marcs.
Prod. des anim. de la ferme—*Fin.*										
Lait.....100 kilog.			75,529	943,000	86,846	1,046,000	79,073	983,000		
Poisson frais..... " "			113,775	7,027,000	135,765	8,055,000	140,933	6,775,000		
Armes à feu..... " "				5,746,000		4,934,000		5,558,000		
Lin, chanvre, jute, ramie, etc.:—										
Bruts.....100 kilog.			494,495	22,873,000	521,724	22,328,000	456,032	21,142,000		
Ouvrés..... " "			26,768	2,474,000	29,709	2,497,000	23,881	1,701,000		
Ficelle..... " "			83,114	11,959,000	81,138	10,280,000	97,542	11,621,000		
Produits manufacturés.....				33,727,000		23,973,000		27,678,000		
Fourrage, vert ou brut..100 kilog.			357,242	2,093,000	514,489	2,825,000	916,202	4,722,000		
Fruits..... " "			157,708	4,443,000	130,199	2,978,000	173,437	4,374,000		
Jus de fruits et de plantes " "			1,980	816,000	2,573	377,000	2,612	749,000		
Fourrures :—										
Peaux entièrement ou partiellement préparées.100 kilog.		113,648,000	27,836	97,225,000	29,921	104,928,000	36,886	130,555,000		167,940,000
Produits manufacturés.....				9,303,000		9,142,000		11,562,000		
Verre et verrerie.....		99,921,000		115,338,000		104,097,000		90,029,000		99,922,000
Grains :—										
Malt.....100 kilog.			96,658	2,815,000	81,128	2,356,000	78,773	2,244,000		
Avoine..... " "			3,488,845	46,960,000	4,950,928	58,474,000	3,002,826	41,818,000		
Pois..... " "			57,783	1,128,000	53,291	1,118,000	63,958	2,058,000		
Riz..... " "			93,060	1,829,000	73,251	1,484,000	22,522	410,000		
Orge..... " "			2,328,224	33,642,000	5,861,274	77,202,000	6,505,439	92,335,000		
Blé..... " "			958,195	14,749,000	2,611,108	42,094,000	2,097,844	39,333,000		
Produits du grain—										
Son.....100 kilog.			117,053	1,293,000	167,495	1,661,000	227,112	2,160,000		
Riz perlé..... " "			1,442,186	28,483,000	1,372,585	27,795,000	1,630,895	31,411,000		
Farine d'orge..... " "			693,826	12,042,000	725,075	12,734,000	1,067,688	18,446,000		
" de blé..... " "			878,021	17,764,000	1,513,915	32,204,000	1,649,686	45,149,000		
Gutta percha, caoutchouc :—										
Bruts.....100 kilog.			88,713	36,774,000	68,605	27,997,000	95,711	33,159,000		
Produits manufacturés.....				47,351,000		45,671,000		42,829,000		
Cheveux, plumes et soies :—										
Soies.....100 kilog.	20,028	21,164,000	19,652	20,796,000	17,584	15,246,000	18,779	14,917,000	20,229	16,555,000

Plumes..... .....100 kilog.	.....	.....	19,956	7,593,000	19,604	8,509,000	17,810	7,343,000	.....	.....
Cheveux de t. sortes.. " "	.....	.....	56,196	12,303,000	46,228	10,475,000	58,544	9,151,000	.....	.....
Chapeaux.....	.....	.....	.....	11,918,000	.....	9,277,000	....	8,815,000	.....	.....
Peaux et pelleteries autres que fourrures.....100 kilog.	.....	.....	674,949	109,488,000	734,682	110,582,000	837,191	135,677,000	846,937	148,806,000
Houblon..... " "	121,414	28,742,000	102,240	18,753,000	124,021	18,542,000	88,036	19,057,000	86,708	22,728,000
Cuir :—										
Non manufacturé. ... " "	162,220	160,280,000	154,132	152,605,000	175,588	165,709,000	197,482	173,003,000	211,510	192,344,000
Manufacturé..... " "	.....	84,392,000	....	81,676,000	.....	77,399,000	... .	74,256,000	.....	78,540,000
Machinerie :—										
Pompes à incendie.....	.....	.....	....	4,904,000	.....	4,098,000	....	4,291,000	.....	. .....
Locomotives à vapeur, pour chemin de fer ou tramways.....	.....	42,801,000	.....	37,244,000	.....	62,284,000	....	41,854,000	.....	50,886,000
Locomotives à vapeur, autres que pour chemins de fer et tramways, y compris rouleaux routiers à vap. et locomob. à vap.			....	9,583,000	.....	9,526,000	.....	12,524,000		
Machines à préparer le fil et la ficelle.....	.....	....	. ...	10,213,000	.....	8,682,000	... .	8,646,000	.....	.....
Machines à travailler les métaux	.....	.....	....	65,738,000	.....	65,092,000	... .	50,320,000	.....	.....
" " le bois....	.....	.....	.....	9,771,000	... .	9,355,000	.....	10,313,000	....	.....
" à coudre et à tricoter.	... .	.....	.....	40,216,000	....	37,152,000	....	35,822,000	....	.....
" à vapeur, turbines à vapeur, machinerie hydraul., moteurs à explosion, etc.....	.....	... .	....	43,758,000	.....	52,618,000	.....	47,717,000	.....	.....
Toutes autres.....	.....	....	.....	165,845,000	....	166,975,000	.....	172,884,000	.....	.....
Produits de matériaux vég. pouv. se tail., aut. que le bois et le liège...100 kilog.	.....	.....	147,292	35,331,000	155,366	30,531,000	162,691	32,924,000	.....	.....
Engrais artificiels. .. " "	.....	....	5,398,781	26,509,000	5,025,842	25,229,000	5,557,386	26,891,000	.....	... .
Aliments, et préparations alimentaires..... " "	....	....	31,293	6,067,000	31,364	8,471,000	33,677	7,700,000	....	..... .
Métaux :—										
Aluminium et produits de l'.. . ..... " "	... .	.....	19,257	7,478,000	12,323	4,304,000	17,683	6,436,000	.....	.....
Cuivre :—										
Non ouvré..... " "	.....	.....	230,325	44,813,000	222,505	28,694,000	201,504	27,048,000	... .	....
Ouvré..... " "	.....	..... .	394,784	117,851,000	473,922	102,456,000	475,098	114,577,000	.....	.....
Or. .... " "	.....	.....	633	98,185,000	807	138,434,000	1,523	286,718,000	.....	.....
Fer :—										
Fer à angle..... " "	3,296,905	39,479,000	2,288,157	32,938,000	2,290,833	27,467,000	2,731,984	29,920,000	2,649,691	30,346,000
Quincaillerie de constructeurs et d'ébénistes..... " "	....	..... .	92,437	8,319,000	83,454	7,094,000	91,265	7,301,000	.....	... .
Coutellerie..... " "	.....	33,748,000	44,029	26,383,000	34,550	22,066,000	34,857	22,336,000	.....	25,702,000
Lingots, barres, barres et loupes pudlées grossièrem.. " "	....	.....	2,275,357	23,436,000	4,752,670	41,158,000	4,748,531	41,835,000	4,944,001	44,990,000
Serrures et clefs.... " "	.....	.....	103,709	12,964,000	84,446	9,711,000	97,663	9,766,000	.....	.....

ALLEMAGNE, (Wirtschaftsgebiet. *Voir* note, page 152.)

TOTAL des quantités et valeurs des principaux articles de production domestique exportés, etc.—*Suite.*

ARTICLES.	1906.		1907.		1908.		1909.		1910.	
	Quantité.	Valeur.	Quantité.	Valeur.	Quantité.	Valeur.	Quantité.	Valeur.	Quantité.	Valeur.
Métaux—*Suite.*		Marcs.		Marcs.		Marcs.		Marcs.		Marcs.
Fer—*Suite.*										
Barres de fer malléa. 100 kilog.	5,325,980	61,913,000	6,078,059	77,315,000	6,496,900	72,294,000	6,335,829	66,895,000	7,856,223	83,479,000
Aiguilles et épingles. " "	.....	.....	32,968	21,157,000	28,183	17,574,000	38,823	18,185,000	.....	.....
Fer en gueuse..... " "	4,797,720	30,462,000	2,751,701	19,641,000	2,578,488	16,212,000	4,710,458	28,516,000	7,868,551	44,997,000
Rails..... " "	3,692,687	38,402,000	4,176,931	50,626,000	3,313,232	37,913,000	3,646,619	38,532,000	5,157,224	54,304,000
Feuilles et plaques.. " "	2,985,000	44,990,000	3,007,858	52,078,000	3,567,368	51,086,000	3,766,278	51,628,000	3,932,687	55,145,000
Tuyaux et tubes.... " "	.....	.....	1,185,222	40,779,000	1,165,498	34,951,000	1,285,077	36,157,000	.....	.....
Fil ..... " "	3,273,720	50,545,000	3,076,802	54,260,000	3,522,998	52,533,000	3,494,079	52,771,000	3,990,199	59,490,000
Tous autres..... " "	.....	.....	.....	742,393,000	.....	369,937,000	.....	319,464,000	.....	.....
Plomb :—										
Non ouvré..... " "	.....	.....	277,080	10,676,000	299,670	8,284,000	316,743	8,390,000	.....	.....
Ouvré..... " "	.....	.....	105,510	8,543,000	105,009	7,421,000	110,006	7,610,000	.....	.....
Nickel..... " "	.....	.....	12,654	5,002,000	16,044	5,883,000	19,488	7,154,000	.....	.....
Argent..... " "	.....	.....	4,431	31,015,000	4,697	51,447,000	5,082	50,441,000	.....	.....
Fer-blanc :—										
Non ouvré..... " "	.....	.....	42,442	16,001,000	37,065	10,008,000	54,250	14,756,000	.....	.....
Ouvré..... " "	.....	.....	26,038	12,070,000	24,145	9,248,000	25,045	9,618,000	.....	.....
Zinc :—										
Non ouvré..... " "	.....	.....	689,007	33,169,000	752,902	31,607,000	822,258	36,485,000	.....	.....
Ouvré..... " "	.....	.....	274,484	16,328,000	217,058	13,083,000	221,560	13,749,000	.....	.....
Métaux non énumérés.....	.....	.....	.....	99,186,000	.....	86,439,000	.....	68,860,000	.....	.....
Huiles minérales et autres matériaux de minéraux bruts.....	.....	.....	.....	11,359,000	.....	35,221,000	.....	13,637,000	.....	.....
Eau minérale.....	.....	.....	.....	11,211,000	.....	10,205,000	.....	8,185,000	.....	.....
Instruments de musique :—										
Pianos	.....	56,171,000	.....	36,117,000	.....	32,735,000	.....	33,274,000	.....	62,795,000
Mécanismes et claviers de pianos			.....	4,262,000	.....	3,921,000	.....	3,853,000		
Instruments à cordes..			.....	4,355,000	.....	3,825,000	.....	3,902,000		
Tous autres.....			.....	19,867,000	.....	16,696,000	.....	14,228,000		
Tourteaux et tourt. com. 100 kilog.	.....	.....	1,797,111	23,798,000	1,881,754	25,255,000	1,955,185	27,879,000	.....	.....
Minerais, scories et cendres :—										
Minerai de fer.....100 kilog.	.....	.....	39,044,077	20,073,000	30,677,365	14,244,000	28,250,060	13,669,000	.....	.....
" de zinc..... " "	.....	.....	348,629	3,906,000	394,502	3,929,000	519,936	5,027,000	.....	.....
Tous autres.....	.....	.....	.....	4,629,000	.....	3,141,000	.....	4,305,000	.....	.....

Peintures				12,434,000		13,659,000		12,584,000			
Papier, carton, et leurs produits manufacturés				190,010,000		184,348,000		200,328,000			
Images imprimées sur papier				23,853,000		21,543,000		20,678,000			
Tresses et march. tressées, en mat. végét., n. comp. les fibres textiles											
Plantes et arbres				8,331,000		8,180,000		8,444,000			
Cire préparée, acides gras solides, parafine et matériaux similaires pour la fab. des bougies, prod. manu. ou la cire, savon et autr. prod fabr. de la graisse, de l'huile et de la cire				4,877,000		6,522,000		7,846,000			
.100 kilog.			314,136	33,357,000	292,324	30,316,000	330,636	33,855,000			
Prod. des moulins et autres procédés pour l'extraction des huiles grasses—											
Beurre de cacao (huile de coco) .200 kilog.			20,804	6,449,000	18,494	4,624,000	27,291	5,622,000			
Colza et huile de gr. d.c. " "			31,009	2,109,000	30,358	1,943,000	34,627	1,946,000			
Huile d'am. de palmier. " "			288,896	19,645,000	290,751	14,828,000	425,957	25,444,000			
Matériaux bruts d'origine animale, et produits de déchets				18,285,000		17,901,000		18,237,000			
Graines—											
Trèfle .100 kilog.			152,203	18,419,000	103,662	13,777,000	141,715	16,161,000			
Gazon " "			48,862	4,214,000	44,553	3,991,000	37,473	3,259,000			
Betterave à sucre " "			238,193	12,950,000	229,218	10,729,000	271,117	20,085,000			
Laque en écailles " "			13,038	4,433,000	10,840	2,493,000	11,494	2,067,000			
Soie—											
Brute, artif. et bourre " "			18,553	40,914,000	16,705	31,981,000	17,563	32,304,000			
Fil et ficelle " "		191,496,000	5,122	11,401,000	4,564	9,304,000	5,529	10,923,000		194,317,000	
Produits manufacturés "				203,801,000		166 682,000		163,772,000			
Amidon et ses produits				10,615,000		8,593,000		13,861,000			
Pierre, ses prod. manu., ou autres substances minérales, excepté la poterie				20,754,000		19,732,000		21,040,000			
Sucre—Brut .100 kilog.	5,781,675	98,004,000	3,899,170	71,745,000	3,825,568	80,719,000	3,964,638	85,636,000	2,641,000	60,675,000	
Raffiné " "	6,337,245	138,514,000	5,241,434	121,511,000	4,529,362	113,446,000	4,574,050	119,853,000	4,353,958	133,119,000	
Matériel de tannerie				2,321,000		1,739,000		2,121,000			
Tabac—											
Non manufacturé .100 kilog.			8,900	763,000	25,118	2,020,000	10,182	950,000			
Manufacturé " "				6,881,000		8,327,000		7,102,000			
Jouets		70,471,000		80,313,000		66,794,000		76,069,000		86,128,000	
Térébenthine .100 kilog.			249,563	6,501,000	276,503	6,360,000	217,813	5,018,000			
Vernis, laques et ciments				4,182,000		4,404,000		5,347,000			
Légumes—											
Pommes de terre .100 kilog.	1,582,180	8,544,000	1,105,215	6,924,000	1,152,357	7,074,000	1,239,983	5,625,000	3,050,237	16,097,000	
Légumes de cuisine			493,425	8,251,000	422,411	8,253,000	410,104	5,854,000			

TOTAL des quantitiés et valeurs des principaux articles de production domestique exportés (marchandises seulement), etc.—*Fin.*

ARTICLES.	1906.		1907.		1908.		1909.		1910.	
	Quantité.	Valeur.	Quantité.	Valeur.	Quantité.	Valeur.	Quantité.	Valeur.	Quantité.	Valeur.
		Marcs.		Marcs.		Marcs.		Marcs.		Marcs.
Produits végétaux pour usage industriel et médicinal				11,453,000		10,775,000		11,424,000		
Véhicules				118,957,000		89,275,000		101,371,000		
Vaisseaux				14,961,000		8,342,000		16,196,000		
Vinaigre et levain				1,064,000		1,151,000		1,348,000		
Bois—										
Liège et écorce de liège. 100 kilog.			20,038	1,002,000	17,470	874,000	10,456	577,000		
Marchandises en liège. " "			26,722	3,742,000	30,087	3,480,000	32,120	3,041,000		
Dormants de ch. de fer. " "			705,845	3,176,000	1,029,088	4,116,000	831,252	4,589,000		
Douv. et fonds de ton.. " "			63,978	647,000	50,273	512,000	49,626	668,000		
Bois pour la construction et l'industrie—										
Brut, simplement coupé en longueurs....100 kilog.			1,245,395	5,006,000	1,273,221	4,952,000	1,367,014	4,735,000		
Fendu longitudinalement. 100 kilog.			262,209	1,983,000	261,606	1,706,000	287,212	2,344,000		
Scié " " "			742,205	5,862,000	874,339	6,544,000	849,735	7,995,000		
Blocs de bois à pulpe. 100 kilog.			394,607	1,342,000	436,777	1,310,000	380,032	977,000		
Marchandises de bois				34,717,000		34,241,000		40,679,000		
Laine—										
Brute....100 kilog.	128,713	39,595,000	135,758	43,673,000	134,390	37,371,000	171,569	43,980,000	164,713	43,315,000
Ouvrée (cardée, peignée, etc.) 100 kilog.			287,007	77,270,000	242,543	55,578,000	263,248	67,385,000		
Fil	97,051	59,108,000	113,219	75,333,000	108,721	66,095,000	98,418	60,216,000	116,479	77,520,000
Produits manufacturés		266,223,000		285,481,000		258,706,000		255,515,000		263,275,000
Valeur totale des principaux articles et autres exportés (mdses)		6,359,029,000		6,845,224,000		6,398,572,000		6,592,242,000		7,474,700,000
Monnaies et lingots		119,579,000		249,693,000		82,926,000		266,451,000		169,500,000
Total, exportations		6,478,608,000		7,094,917,000		6,481,498,000		6,858,693,000		7,644,200,000

COTE D'OR.

VALEUR totale des importations et exportations de et à chacun des principaux pays, durant les années terminées le 31 décembre, de 1906 à 1910, inclusivement. *(Y compris monnaies et lingots.)*

IMPORTATIONS.					PAYS.	EXPORTATIONS.				
1906.	1907.	1908.	1909.	1910.		1906.	1907.	1908.	1909.	1910.
$	$	$	$	$	*Empire britannique.*	$	$	$	$	$
7,740,243	8,557,133	7,183,838	8,667,543	12,182,098	....Royaume-Uni.....	7,414,118	9,512,514	9,501,654	8,737,141	8,943,352
.....	.....	1	2,745	9,631	... Gambie.....	.....	5,840	22,386	39	.....
67,451	4,818	18,596	12,979	140,915	....Sierra Leone	472	24,659	200	167,963	832
268,840	586,312	254,415	217,340	382,252	....*Nigérie du sud.....	650,337	854,047	623,016	1,008,563	556,177
83	243	640	62,270	39,600	....Autres possessions britanniq..	.....	486	1,093	.....	.....
8,076,617	9,148,506	7,457,490	8,962,877	12,754,496	....Totaux, Empire britannique ..	8,064,927	10,397,546	10,148,349	9,913,706	9,500,361
					Pays étrangers.					
401,388	329,487	511,839	11,363	18,356	...Afrique (Etrangère).....	1,309	16,990	.....	.....	457
52,219	56,166	42,092	50,900	82,197	....France.....	316,552	429,221	491,923	618,893	955,477
1,011,381	1,135,077	1,178,721	1,192,542	1,580,007	....Allemagne.....	1,247,779	1,893,946	1,295,840	1,964,624	2,246,049
269,672	505,428	470,967	769,790	1,170,506	....Hollande	3,426	3,932	84	569	29
.....	.....	.....	.....	.....	....Lome.....	8,810	6,375	.....	.....	.....
48,720	113,846	71,800	163,145	194,374	....Colonies espagnoles.....	.....	.....	.....	.....	.....
.....	37,103	25,487	484,662	455,452	....Togoland.....	.....	.....	193,051	190,399	236,465
159,533	188,505	117,468	4,312	98,019	...Etats-Unis.....	66,406	105,349	159,682	234,471	195,993
637	1,364	837	13,214	26,045	....Autres pays étrangers.....	6,661	2,787	234	1,126	.....
1,943,550	2,366,976	2,419,151	2,689,928	3,624,956	....Totaux, pays étrangers.....	1,650,943	2,458,600	2,140,814	3,010,082	3,628,470
8,076,617	9,148,506	7,457,490	8,962,877	12,754,496	....Totaux, Empire britannique ..	8,064,927	10,397,546	10,148,349	9,913,706	9,500,361
10,020,167	11,515,482	9,876,641	11,652,805	16,379,452	.....Grands totaux	9,715,870	12,856,146	12,289,163	12,923,788	13,128,831

* Lagos avant 1907.

COTE D'OR.

TOTAL des quantités et valeurs des principaux articles de marchandises importés durant les années terminées le 31 décembre, de 1906 à 1910, inclusivement.

ARTICLES.	1906.		1907.		1908.		1909.		1910.	
	Quantité.	Valeur.	Quantité.	Valeur.	Quantité.	Valeur.	Quantité.	Valeur.	Quantité.	Valeur.
		$		$		$		$		$
Instruments agricoles		31,989		38,037		40,043		59,218		74,981
Ale, bière et porter galls.	47,247	36,056	50,085	38,076	66,154	48,657	70,166	51,975	98,290	70,639
Animaux vivants		16,377		9,129		2,716		5,912		6,950
Appareils et matériaux à construction pour télégraphe, téléphone et lumière électrique		8,390		19,797		15,991		32,008		27,151
Vêtements		295,421		399,407		387,027		368,966		514,708
Sacs et poches		48,836		68,654		64,230		78,504		103,022
Rassades		79,959		109,846		157,577		114,177		135,128
Bœuf et porc		46,944		55,387		43,011		49,474		30,431
Bleu, indigo	263,372	26,820	257,740	30,495	226,337	25,063	304,816	28,134	348,681	34,972
Livres imprimés		27,020		28,222		25,447		28,012		25,888
Laiton et cuivre, articles en		17,175		19,131		28,986		28,596		48,910
Pain et biscuits qtx.	10,091	55,348	9,789	55,222	6,741	40,558	6,891	41,887	14,607	87,541
Matériaux de construction		144,170		158,264		137,527		238,413		274,007
Chandelles liv.	729,204	67,321	750,785	85,054	791,974	81,867	859,745	84,159	1,057,845	96,287
Voitures et charrettes		87,936		12,488		14,697		27,141		158,648
Cartouches (remplies) nomb.	373,030	21,447	825,887	18,795	305,503	22,265	659,297	15,174	438,596	11,480
Montres et horloges		9,967		13,213		13,111		12,863		20,163
Houille tonn.	21,376	186,359	24,334	173,691	18,868	125,901	15,049	133,074	21,160	210,133
Matériaux de tonnelier		70,839		127,180		76,007		93,070		150,146
Cordage		93,727		108,108		119,136		119,593		126,309
Cotonnades, y compris fil et corde		1,828,635		2,608,455		2,149,753		2,168,397		3,296,309
Drogues et produits chimiques		128,358		139,386		119,827		83,531		124,485
Poterie de terre		29,463		37,478		47,664		45,586		53,917
Armes à feu		22,601		22,435		31,273		24,464		47,459
Farine brls.	21,924	147,582	21,156	138,700	25,930	181,595	23,971	181,983	30,307	229,220
Meubles		80,762		100,760		99,221		102,730		157,952
Tôle galvanisée et ardoise		95,747		128,047		151,152		142,939		191,094
Verrerie		14,449		13,349		15,203		17,272		18,872
Poudre à canon liv.	212,837	20,089	309,401	28,971	336,182	32,957	278,246	27,438	373,873	35,716
Ferronnerie et coutellerie		213,651		263,350		269,711		313,710		477,736
Bois de service pds. carr.	2,299,932	95,387	3,508,913	150,365	2,010,810	83,833	2,505,253	110,346	4,717,112	135,818

Machinerie		919,440		787,422		725,513		755,662		1,180,614
Eaux minérales	douz. btls.	47,054	37,444	54,433	46,039	57,739	48,876	65,193	54,458	97,541	82,285
Instruments de musique			17,522		29,915		35,021		32,913		63,194
Huile, kérosine	galls.	622,404	89,006	665,529	133,595	761,511	140,379	703,497	136,816	1,069,020	192,583
Peintures et huiles			56,385		60,147		53,990		68,001		86,144
Parfums			102,068		145,046		124,431		121,783		183,269
Produits (*bona fide*) de l'Ouest-Africain			45,761		37,867		42,963		51,172		27,486
Provisions			412,645		428,851		486,730		579,883		742,575
Outillage de chemin de fer et matériel roulant			15,476		24,649		9,242		319,209		113,300
Riz	qtx.	74,787	197,650	71,902	204,463	92,587	271,132	92,273	254,730	117,615	315,696
Sel	ton'x.	1,832	22,415	2,592	32,032	2,894	37,205	4,133	51,445	4,536	54,238
Soieries			134,291		246,592		209,013		147,353		170,707
Savon	liv.	3,937,991	116,737	3,457,393	122,465	3,982,034	137,990	4,062,177	126,241	4,424,411	158,521
Spiritueux :—Genièvre	galls.	424,832	254,614	458,897	299,840	411,892	280,120	406,068	277,673	498,939	337,771
Rhum	"	702,855	277,400	723,458	274,163	814,419	317,555	741,929	279,965	1,039,964	400,512
Whisky	"	19,988	55,854	23,418	64,892	24,461	63,934	26,901	75,049	38,576	102,863
Autres spiritueux			11,948		11,670		13,335		13,422		18,045
Papeterie			65,749		70,547		75,044		81,224		78,923
Sucre	qtx.	25,035	110,235	26,830	123,418	27,768	27,299	27,537	130,300	36,251	185,940
Tabac de toutes sortes	liv.	1,315,214	210,980	1,234,442	225,867	1,055,563	237,776	1,491,620	310,907	1,406,807	344,609
Outils			51,178		57,037		53,071		65,373		75,715
Parapluies			22,192		26,898		25,652		23,398		37,687
Véhicules	nomb			9	27,954	16	46,419	29	73,652	240	100,618
Vélocipèdes	"	231	9,995	462	18,897	449	20,066	517	21,963	786	29,229
Vaisseaux	"	8	49,066	98	57,393	86	62,950	106	38,431	125	42,899
Vins	gall.	30,707	58,205	44,705	68,537	58,151	85,395	42,865	68,323	61,199	92,359
Lainages, y compris poil de chèvre et laine filée			58,293		75,209		73,798		57,597		73,686
Tous autres articles			490,731		487,891		737,229		712,927		917,608
Totaux (march.)			7,942,105		9,388,788		9,094,134		9,758,616		13,185,148
Monnaies et lingots			2,078,062		2,126,694		782,507		1,894,189		3,194,304
Total des importations			10,020,167		11,515,482		9,876,641		11,652,805		16,379,452

COTE D'OR.

QUANTITÉS et valeurs totales des principaux articles de marchandises exportés durant les années terminées le 31 décembre, de 1906 à 1910, inclusivement.

ARTICLES.	1906.		1907.		1908.		1909.		1910.	
	Quantité.	Valeur.	Quantité.	Valeur.	Quantité.	Valeur.	Quantité.	Valeur	Quantité.	Valeur.
		$		$		$		$		$
Cocoa ..... liv.	20,104,504	1,636,509	20,956,400	2,506,766	28,545,910	2,631,996	45,277,606	3,676,022	50,692,947	4,217,311
Café ..... "	2,769	238	516	48	456	53	346	15	189	10
Couperose ..... ton'x.	327	20,878	386	30,105	613	31,584	809	50,861	754	63,417
Concentrés	.....	.....	.....	164,016	.....	146,360	.....	123,681	.....	224
Coton, brut ..... liv.	92,886	4,973	56,088	4,701	51,480	5,700	31,290	3,845	11,421	1,279
Cotonnades	.....	5,879	.....	19,593	.....	1,445	.....	1,518	.....	3,047
Gomme copale ..... liv.	194,162	10,784	398,363	24,985	380,951	23,161	62,042	3,708	53,847	3,144
Noix de Kola	.....	358,342	.....	383,985	.....	410,562	.....	456,737	.....	378,218
Bois de service ..... pds.	7,807,151	389,854	18,528,348	824,695	19,010,493	770,451	9,838,959	403,626	14,938,749	720,855
Peaux de singe ..... nomb.	776	175	285	58	54	17	230	24	599	243
Noix de palmier ..... ton'x.	9,355	393,392	9,753	495,533	8,956	378,729	11,598	547,134	14,182	900,610
Huile " ..... galls.	2,143,118	608,372	1,867,945	581,411	2,255,371	630,403	2,007,296	588,760	2,044,868	785,421
Caoutchouc (africain) ..... liv.	3,649,668	1,627,924	3,549,548	1,621,184	1,773,248	818,300	2,764,190	1,283,310	3,223,265	1,747,525
Tous autres articles	.....	228,019	.....	73,578	.....	43,841	.....	46,096	.....	53,725
Totaux (mdse.)	.....	5,285,339	.....	6,730,658	.....	5,892,602	.....	7,185,337	.....	8,875,029
Monnaies et lingots :—										
Lingots, or et poussière d'or ..... onc.	217,288	4,000,522	292,125	5,504,078	288,546	5,459,767	254,304	4,781,947	204,618	3,846,039
Monnaies, or et argent	.....	430,009	.....	621,410	.....	936,794	.....	956,504	.....	407,763
Total des exportations	.....	9,715,870	.....	12,856,146	.....	12,289,163	.....	12,923,788	.....	13,128,831

GRÈCE.

VALEUR des importations totales pour la consommation et exportations de produits domestiques de et à chacun des principaux pays durant les années terminées le 31 décembre, de 1905 à 1909, inclusivement. *(Y compris monnaies et lingots.)*

NOTE:—Drachme=19·3 cents.

IMPORTATIONS.					PAYS.	EXPORTATIONS.				
1905.	1906.	1907.	1908.	1909.		1905.	1906.	1907.	1908.	1909.
Drachmes.	Drachmes.	Drachmes.	Drachmes.	Drachmes.		Drachmes.	Drachmes.	Drachmes.	Drachmes.	Drachmes.
27,517,000	27,876,417	31,055,947	36,028,087	31,126,871	Royaume-Uni	24,437,000	37,613,757	32,606,235	26,602,861	25,385,350
2,657,000	4,034,054	7,360,596	7,188,598	4,680,320	Amérique	6,441,000	8,776,715	11,290,037	6,051,852	8,735,880
19,444,000	16,920,959	19,261,298	17,714,084	17,282,246	Autriche-Hongrie	7,877,000	11,452,270	11,414,079	12,675,978	10,265,054
2,276,000	2,226,902	2,534,838	4,209,734	2,937,713	Belgique	2,068,000	3,221,208	3,887,164	4,107,742	6,910,323
5,136,000	12,438,210	11,386,592	9,245,808	4,889,443	Bulgarie	133,000	52,469	127,248	90,549	99,867
634,000	578,728	780,428	764,957	908,984	Egypte	5,929,000	8,184,955	8,325,717	7,450,926	7,513,947
10,101,000	10,198,205	10,802,934	10,781,198	9,567,915	France	7,078,000	8,125,889	7,525,474	11,246,335	7,635,659
13,897,000	14,585,943	13,791,677	14,741,531	12,282,123	Allemagne	7,514,000	10,893,084	10,813,312	10,152,161	10,159,347
1,922,000	1,480,690	1,871,619	2,734,135	2,789,228	Hollande	7,180,000	11,786,480	10,639,595	9,425,828	8,034,173
6,190,000	6,776,684	6,132,560	6,023,566	5,900,689	Italie	4,266,000	5,073,336	8,319,981	9,180,743	5,615,075
3,815,000	2,068,442	1,610,757	1,897,501	1,656,109	Roumanie	1,152,000	648,503	457,507	755,868	585,888
27,725,000	26,642,020	24,708,253	22,240,507	26,780,788	Russie	811,000	4,888,037	1,915,013	2,241,492	1,446,515
348,000	405,630	444,226	322,941	271,133	Suisse	.....	1,386	.....	79,797	437,267
15,538,000	14,008,468	12,783,661	14,208,496	11,648,978	Turquie d'Europe et d'Asie	4,516,000	7,116,493	6,168,085	5,730,967	6,385,612
4,556,000	4,394,810	4,542,367	6,531,898	4,826,704	Autres pays	4,289,000	5,691,324	4,130,750	4,919,904	2,476,948
141,756,000	144,636,162	149,067,753	154,633,041	137,549,244	Totaux	83,691,000	123,525,906	117,620,197	110,713,003	101,686,905

GRÈCE.

TOTAL des quantités et valeurs des principaux articles importés pour la consommation durant les années terminées le 31 décembre, de 1905 à 1909, inclusivement.

NOTE :—Drachme=19·3 cents. Ocque=2·84 liv. Mètre cube=35·31 pieds cubes.

ARTICLES.	1905.		1906.		1907.		1908.		1909.	
	Quantité.	Valeur.	Quantité.	Valeur.	Quantité.	Valeur.	Quantité.	Valeur.	Quantité.	Valeur.
		Drachmes.		Drachmes.		Drachmes.		Drachmes.		Drachmes.
Instruments agricoles		43,502		111,535		158,400		145,981		134,010
Animaux :—										
Bêtes à cornes ... nomb.	8,479	1,509,900	14,449	2,101,170	6,164	1,286,960	5,496	1,096,950	4,435	844,280
Chevaux ... "	3,185	2,070,250	2,864	1,864,600	1,991	1,294,150	1,489	967,850	1,396	907,400
Moutons ... "	106,627	1,279,524	108,111	1,297,332	85,967	1,031,604	108,477	1,301,724	121,631	1,459,572
Autres		584,099		724,013		657,949		818,542		872,411
Beurre ... ocques	55,707	159,939	81,773	267,025	134,514	436,087	82,608	270,739	35,233	117,496
Charbon de bois ... "	5,521,343	441,707	3,878,940	310,315	2,196,567	175,725	2,534,169	202,733	2,825,309	226,024
Fromage ... "	73,345	179,284	96,527	266,245	79,167	239,950	84,370	244,001	70,188	206,841
Vêtements, coton, soie et laine		128,365		182,657		178,424		140,951		134,265
Houille ... ocques	126,846,000	5,074,000	118,647,014	4,745,880	197,859,408	7,914,376	340,661,430	13,626,457	262,562,693	10,502,508
Café, à l'état naturel et grillé ... "	1,391,000	3,061,000	1,318,688	2,769,244	1,385,640	2,909,844	1,447,384	3,039,506	1,268,356	2,633,547
Couleurs ... "	633,792	1,670,957	719,872	1,934,420	701,222	1,878,563	901,776	2,338,646	799,628	2,182,558
Sulfate de cuivre ... "	1,129,341	564,671	1,474,962	1,106,221	1,703,091	1,277,318	1,348,267	1,011,200	457,483	343,112
Cordage ... "	453,744	453,547	431,625	502,776	293,622	335,210	284,093	346,412	365,711	418,142
Coton :—Brut ... "	1,651,000	2,158,000	2,080,098	2,698,523	1,568,431	2,045,278	1,898,245	2,402,539	1,233,165	1,571,888
Fil à coudre ... "	109,305	289,649	113,589	301,010	120,657	319,741	115,526	306,143	129,165	342,287
Tissu ... "	718,000	1,494,000	486,624	1,067,572	398,917	912,118	449,066	985,620	438,565	908,566
Confectionné, excepté vêtements ... "	2,071,000	10,282,000	2,111,984	10,495,494	2,090,268	10,757,323	1,985,684	9,950,012	1,836,192	9,516,767
Œufs ... nomb.	4,793,703	95,874	7,541,297	226,238	8,396,931	251,907	7,751,801	232,554	6,193,700	185,811
Armes à feu ... "	8,507	326,265	24,524	1,107,305	29,693	1,439,185	16,421	822,795	13,427	484,135
Poisson, frais et en conserves ... ocques	5,806,000	5,667,000	5,299,671	5,845,819	6,397,912	6,841,371	7,858,969	7,955,519	7,036,279	7,390,362
Fruits :—Verts ... "	514,641	205,856	652,957	359,126	527,308	210,923	374,754	149,901	719,852	287,940
Autres ... "	222,852	617,905	182,519	516,779	180,215	544,585	149,766	442,303	129,481	348,869
Verre et poterie		2,546,000		2,115,135		1,961,934		2,148,578		1,717,278
Grain et produits du :—										
Blé ... ocques	121,902,973	30,475,743	157,889,034	34,735,587	158,491,571	34,868,146	141,150,049	31,053,010	137,990,197	30,357,843
Autre grain ... "	11,976,711	2,036,041	17,132,416	2,912,510	18 611,652	3,163,980	18,787,608	3,193,893	7,469,898	1,269,898

Farine de blé..... ocques	2,010,172	804,069	7,750,196	3,100,978	4,231,348	1,692,539	1,733,123	693,249	882,864	353,145
Autre farine..... "	3,820	1,146	80,385	24,115	7,876	2,364	5,731	1,719	26,336	7,900
Chapeaux en général.....	.....	170,388	.....	243,213	.....	304,496	.....	229,539	.....	187,111
Peaux, grandes et petites, brutes, fraîches ou séchées, salées ou non..... .... ocques	2,146,000	3,910,000	1,965,101	3,429,170	1,979,942	3,429,427	1,961,716	3,463,650	1,948,631	3,439,869
Indigo (bleu d'inde)..... "	15,097	301,940	14,578	291,560	14,713	294,260	12,635	252,700	11,570	231,400
Machinerie..... "	1,508,550	1,556,032	2,418,522	2,461,409	2,039,966	2,861,683	2,713,512	2,900,539	1,749,020	2,001,078
Huiles médicinales..... "	84,965	737,341	64,498	558,082	64,655	566,741	60,881	520,115	45,728	382,896
Métaux—										
Laiton et bronze..... "	68,727	200,803	106,035	311,191	88,436	249,962	141,672	408,623	156,924	462,480
Cuivre, minerai, rebuts, feuilles, etc..... "	149,529	277,591	146,050	272,343	109,932	202,789	156,940	288,409	168,936	314,288
Fer et acier en barres, plaques, feuilles, etc... "	7,537,145	2,330,310	6,791,802	1,959,226	9,322,193	2,592,703	8,479,485	2,358,982	8,098,427	2,292,407
Tuyaux, poutres, etc.,en f. "	2,389,325	1,194,662	2,533,905	1,013,562	2,169,330	867,732	2,486,720	994,688	2,571,876	1,028,750
Plomb en saum.,barres,etc "	793,344	515,674	581,695	378,102	872,184	566,919	879,306	571,548	856,393	556,655
Clous, vis, etc .. .. "	759,263	987,043	662,370	861,081	677,215	880,379	755,664	982,363	685,726	891,443
Ferronnerie non polie... "	553,664	1,384,160	644,688	1,611,720	650,478	1,626,195	782,488	1,956,220	642,031	1,605,077
Huile—Grain de lin..... "	201,955	302,933	219,954	329,931	177,257	265,886	216,719	325,078	154,302	231,453
Amandes d'olives et toutes substances oléagineuses propres à l'extraction de l'huile..... "	14,923,926	2,984,785	7,642,103	1,528,420	10,681,112	2,136,222	13,846,750	2,769,350	5,248,720	1,049,744
Papier et articles en... "	.....	3,320,000	.....	3,172,783	.....	3,759,430	.....	4,157,662	.....	3,394,371
Parfums.....ocques	11,227	392,945	10,638	372,330	10,967	383,845	12,197	426,895	11,574	405,090
Pétrole et huiles minérales.....	.....	1,490,000	.....	1,429,034	.....	797,419	.....	1,121,266	.....	1,365,135
Potasse, soude, caustique et et salpêtre.....ocques	2,867,000	1,041,000	3,017,065	1,046,206	2,508,488	929,195	3,271,673	1,137,623	2,861,980	975,550
Légumes .... "	1,466,816	440,045	1,936,278	580,883	2,663,348	799,004	2,789,058	836,717	2,328,007	698,402
Quinine..... "	5,660	452,800	10,676	533,800	3,522	176,100	4,138	206,900	5,977	298,820
Riz..... "	4,225,525	1,901,486	4,070,639	1,831,787	4,312,911	1,940,809	4,579,363	2,060,713	4,304,730	1,937,128
Graines, oléagineuses.....	276,595	98,867	587,633	233,145	442,742	171,659	848,577	313,026	671,036	240,336
Soieries, excepté vêtements.. "	14,670	1,077,000	13,267	1,151,615	14,922	1,312,535	15,144	1,181,950	13,582	990,250
Eponges..... "	19,641	589,230	33,007	660,140	29,433	588,660	17,442	348,840	31,673	633,460
Sucre..... "	6,417,000	2,888,000	6,264,824	2,505,929	6,355,698	2,542,279	6,320,453	2,528,181	6,163,982	2,465,592
Soufre, min. de, poud., etc. "	7,893,077	1,183,962	9,299,846	1,394,976	8,164,413	1,224,661	7,804,303	1,170,645	7,199,275	1,079,891
Fil de toutes sortes.....	1,320,000	578,000	1,485,101	1,017,354	1,282,872	494,253	1,561,721	585,833	1,283,686	494,770
Bois—De construction.....m. c.	70,881	6,096,000	85,377	5,871,355	131,146	7,677,829	298,333	7,144,624	276,926	7,105,588
De chauffage.....ocques	4,556,110	637,855	4,908,139	981,627	6,415,915	1,283,183	6,446,677	1,289,335	4,754,374	950,874
Lainages, excepté vêtements..... "	527,000	3,839,000	642,934	4,863,511	751,200	5,496,542	709,958	5,038,957	686,768	4,962,112
Valeur totale des principaux articles et autres importés.....	.....	141,756,000	.....	144,636,162	.....	149,067,753	.....	154,633,041	.....	137,549,244

GRÈCE.

TOTAL des quantités et valeurs des principaux articles de produits domestiques exportés durant les années terminées le 31 décembre, de 1905 à 1909, inclusivement.

NOTE:—Drachme=19·3 cents. Livre=1·1 liv. Ocque=2·84 liv. Quintal=123·2 liv. Kilog=2·204 liv.

ARTICLES.	1905.		1906.		1907.		1908.		1909.	
	Quantité.	Valeur.	Quantité.	Valeur.	Quantité.	Valeur.	Quantité.	Valeur.	Quantité.	Valeur.
		Drachmes.		Drachmes.		Drachmes.		Drachmes.		Drachmes.
Animaux, vivants	.....	266,288	.....	419,750	.....	351,300	.....	112,290	.....	42,080
Fromage..... ocques	315,439	435,842	294,214	647,270	262,418	577,319	185,095	407,209	569,698	1,253,335
Fruits—										
Raisins de Corinthe....1,000 liv.	225,101	33,540,000	250,442	42,575,232	247,239	39,558,209	201,933	29,280,355	210,997	32,704,597
Figues..... qtx.	276,000	3,309,000	253,536	3,863,040	278,588	4,178,820	236,917	3,553,755	265,552	3,983,280
Fruits frais.. ..... ocques	525,242	105,048	1,133,995	340,498	1,271,159	381,347	1,215,921	364,776	712,429	213,728
Oranges, citrons, cédrats, etc..... ..... "	2,959,871	355,185	5,559,582	1,071,916	2,279,674	455,934	2,592,667	518,533	3,765,030	753,006
Raisins, autres, séchés....livres	3,798,600	759,720	4,085,473	817,094	733,343	146,668	15,207,440	2,737,339	8,204,824	1,599,940
Peaux, brutes, fraîc. ou séch..ocqu.	479,000	814,000	546,901	1,367,232	523,982	1,369,955	618,224	1,545,560	649,734	1,624,335
Marbre—brut..... m. c.	1,881	244,530	1,791	268,650	2,475	371,250	1,314	197,100	.....	516,200
Ouvré..... "	549	137,250	332	33,000	250	62,500	290	72,500	.....	66,500
Minerais—										
Minerai de plomb argent. .tonnes	10,477	3,720,000	12,508	6,829,368	12,274	6,701,804	18,738	10,230,948	14,101	7,699,146
Galène..... "	.....	.....	12,870	5,817,240	1,008	455,616	850	384,200	1,400	632,800
Hématite ..... "	46,400	742,400	87,580	1,401,280	63,500	1,016,000	63,300	1,012,800	91,400	1,462,400
Minerai de fer manganif "	228,000	3,651,000	396,635	6,346,160	509,332	8,149,312	328,284	5,252,544	339,150	5,426,400
Zinc (Calamine).... "	6,454	1,110,000	11,948	2,055,056	30,314	5,214,008	20,023	3,443,956	23,270	4,002,440
" (blend).. ..... "	11,650	1,817,400	5,030	784,680	3,455	538,980	8,280	1,291,680	.....	.....
Huile—Olive.....ocques	2,389,000	2,150,000	12,415,183	13,656,701	5,925,356	6,517,891	11,928,569	13,121,425	1,733,439	1,906,782
Noix d'olives ..... "	846,804	254,041	1,835,151	734,060	2,211,460	884,584	2,959,504	1,183,801	499,548	349,683
Olives..... "	2,529,000	1,138,000	3,634,862	2,907,889	4,256,790	3,405,432	4,578,409	3,662,727	3,415,988	2,732,790
Légumes..... "	774,188	348,384	1,228,597	614,298	121,338	60,669	204,393	102,196	613,593	306,799
Résine..... "	1,771,173	531,351	1,804,294	360,858	1,955,236	391,047	1,330,575	266,115	1,606,619	321,323
Soie, brute..... "	136,957	2,282,030	135,590	3,261,412	169,537	3,980,429	95,658	2,726,952	130,575	2,667,951
Spiritueux—Alcool..... "	156,168	281,102	351,987	809,688	538,458	1,076,916	622.009	1,324,018	1,012,387	2,024,774
Cognac..... "	364,000	1,091,000	419,478	1,258,434	547,888	1,643,664	485,760	1,457,280	417,174	1,251,542
Eponges..... "	30,000	500,000	37,439	935,975	38,611	965,275	40,531	1,013,275	45,194	1,129,850
Tabac en feuilles..... "	4,616,000	6,157,000	6,271,837	9,848,467	5,292,170	5,572.186	3,806,909	6,186,898	4,655,381	7,508,676
Valonia ..... quintaux	174,000	1,917,000	111,151	1,667,265	136,804	1,915,256	188,142	2,633,988	170,079	2,381,106
Vins en fûts..... ocques	20,829,000	5,832,000	21,427,000	7,499,000	20,536,301	7,187,705	25,460,421	8,911,147	27,930,167	9,775,558
Valeur totale des principaux articles exportés.....	.....	83,691,000	.....	123,525,906	.....	117,620,197	.....	110,713,003	.....	101,686,905

GRENADE.

VALEUR totale des importations et exportations de et à chacun des principaux pays durant les années terminées le 31 décembre, de 1906 à 1910, inclusivement. (*Y compris monnaies et lingots*).

IMPORTATIONS.					PAYS.	EXPORTATIONS.				
1906.	1907.	1908.	1909.	1910.		1906.	1907.	1908.	1909.	1910.
$	$	$	$	$	*Empire britannique.*	$	$	$	$	$
421,604	604,259	664,986	540,516	568,439	....Royaume-Uni.....	583,523	876,428	1,024,740	1,012,169	937,981
117,101	167,710	149,851	160,142	79,940	....Barbades.....	6,744	10,623	13,412	7,085	11,607
74,251	58,375	101,747	38,661	110,585	...Canada.....	2,278	234	214	24	.....
1,100	2,151	1,482	944	1,085	....Jamaïque.....	.....	58	25	.....	10
2,789	5,499	6,848	6,278	4,681	.. Sainte-Lucie.....	331	2,545	2,711	3,485	1,114
22,557	19,000	23,710	15,160	14,151	....Saint-Vincent.....	5,486	5,387	11,232	5,713	12,823
98,136	117,958	77,419	104,049	38,826	....Trinidad.....	18,610	12,663	13,568	23,039	11,835
11,311	10,031	20,572	22,338	32,740	....Autres possess. britanniques..	1,810	2,955	22,187	2,035	415
748,849	984,983	1,046,615	888,088	850,347	.. ..Totaux, Empire britannique	618,782	910,893	1,088,089	1,053,550	975,785
					Pays étrangers.					
4,555	2,915	4,874	5,042	10,881	....Antilles hollandaises.....	472	657	642	253	105
3,368	2,487	6,175	599	22,090	...France.....	174,514	650,648	490,783	185,999	235,376
1,845	1,742	647	861	4,375	....Allemagne.....	521	715	.....	.....	.....
599	998	2,341	4,292	12,526	....Hollande.....	7,057	4,151	10,502	.....	.....
325,565	407,476	411,744	403,773	439,080	....Etats-Unis.....	217,442	462,640	156,570	145,256	208,376
1,723	2,531	1,840	1,158	827	....Vénézuéla.....	3,893	1,119	1,533	1,192	227
948	1,703	4,173	1,602	19,468	....Autres pays étrangers.....	49	31	201	.....	29
338,603	419,852	431,794	417,327	509,247	.....Totaux, pays étrangers.....	403,948	1,119,961	660,231	332,700	444,113
748,849	984,983	1,046,615	888,088	850,347	.... Totaux, Empire britannique	618,782	910,893	1,088,089	1,053,550	975,785
1,087,452	1,404,835	1,478,409	1,305,415	1,359,594	.....Grands totaux.....	1,022,730	2,030,854	1,748,320	1,386,250	1,419,898

GRENADE.

QUANTITÉS et valeurs totales des principaux articles de marchandises importés durant les années terminées le 31 décembre, de 1906 à 1910, inclusivement.

ARTICLES.	1906.		1907.		1908.		1909.		1910.	
	Quantité.	Valeur.	Quantité.	Valeur.	Quantité.	Valeur.	Quantité.	Valeur.	Quantité.	Valeur.
		$		$		$		$		$
Animaux vivants.....nomb.	81	3,961	188	8,122	182	9,178	215	9,344	185	11,353
Bottes et souliers		21,380		26,309		29,190		26,002		31,058
Pain.....liv.	411,217	15,393	514,341	19,748	451,473	19,899	386,326	22,567	334,358	15,334
Beurre..... "	31,886	9,860	40,326	12,453	36,916	11,470	36,812	12,166	44,308	14,020
Voitures et autres véhicules sur ressorts		3,169		7,811		5,182		6,102		4,380
Ciment.....brls.	4,203	4,867	2,515	4,244	1,848	2,701	4,001	4,974	4,085	5,139
Fromage		4,618		5,309		4,847		4,390		4,925
Houille.....tons.	1,645	6,727	1,026	12,069	1,650	15,641	1,425	9,524	1,389	9,553
Cordage et câble		8,848		9,587		8,141		7,767		7,898
Poterie et verrerie		11,023		14,975		15,340		14,493		15,563
Poisson		60,162		68,848		62,133		65,997		82,908
Farine de blé.....brls.	29,387	140,783	33,669	165,457	32,596	187,065	24,992	165,690	26,363	166,571
Meubles		9,417		16,109		18,094		15,729		13,962
Saindoux.....liv.	102,329	8,336	93,670	9,281	87,865	7,840	77,864	8,717	71,059	3,489
Cuir, articles en		11,398		13,271		13,169		11,164		12,555
Liqueur de malt		6,492		8,006		9,752		5,587		6,676
Farine.....liv.		5,314		4,764		4,998		3,489		4,112
Engrais		12,708		15,413		28,041		39,021		28,094
Extraits médicaux et préparations		13,300		15,646		16,157		14,137		13,251
Viandes.....liv.	518,747	41,902	616,580	52,253	504,069	45,975	391,620	45,460	350,578	47,956
Métaux, articles en—										
Ferronnerie		3,148		2,647		1,801		2,346		1,338
Autres		64,941		76,869		109,183		75,584		70,488
Mélasses.....galls.	2,814	433	41,540	8,643		3,665		1,173	3,010	2,097
Avoine.....boiss.	26,865	19,461	29,502	24,858	22,186	21,515	23,931	27,433	24,992	23,375
Huiles.....galls.	108,209	34,713	112,539	41,225	110,644	39,074	107,451	45,250	118,402	50,967
Oléomargarine.....liv.	162,977	16,875	192,767	20,664	158,264	16,766	163,971	18,610	159,634	19,053
Peinture et vernis		3,315		4,628		4,059		5,373		4,302
Papier		3,378		3,776		4,185		4,098		4,054
Pois.....boiss.	4,155	6,472	4,627	6,696	4,346	7,158	2,948	5,144	3,736	7,723
Pommes de terre		4,628		3,650		5,504		3,611		2,701
Riz	1,159,095	31,696	1,027,652	34,446	1,072,165	35,881	892,051	28,591	1,056,620	30,114

Bardeaux.....nomb.	813,550	2,482	623,050	3,041	1,645,150	11,174	600,100	3,665	1,165,100	5,444
Savon		15,447		19,048		24,630		18,819		19,656
Spiritueux.....galls.	7,858	17,432	12,779	21,253	20,254	24,844	10,433	25,540	18,291	25,213
Papeterie		6,170		6.005		7,139		6,804		7,305
Engrais pour animaux		7,417		9,061		9,129		11,076		16,533
Sucre.....liv.	1,180,607	34,514	1,895,560	53,921	1,550,651	51,003	1,428,011	57,558	1,029,080	41,793
Tissus		189,883		248,930		282,184		190,559		214,196
Bois de construction, scié.....pieds.	1,227,784	37,337	1,205,917	39,342	2,732.850	97,766	987,168	35,581	1,840,297	70,357
Tabac.....liv.	109,215	13,481	129,802	17,827	86,109	45,165	92,203	21,530	70,790	15,334
Vêtements et mercerie		51,426		54,647		67,213		65,457		78,037
Vins		4,867		8,511		8,754		8,308		9,393
Tous autres articles		83,598		95,563		61,077		102,528		96,216
Totaux (marchandises)		1,052,772		1,294,926		1,453,682		1,256,958		1,314,486
Monnaies et lingots		34,680		109,909		24,727		48,457		45,108
Total des importations		1,087,452		1,404,835		1,478,409		1,305,415		1,359,594

GRENADE.

TOTAL des quantités et valeurs des principaux articles de marchandises exportés durant les années terminées le 31 décembre, de 1906 à 1910, inclusivement.

ARTICLES.	1906.		1907.		1908.		1909.		1910.	
	Quantité.	Valeur.	Quantité.	Valeur.	Quantité.	Valeur.	Quantité.	Valeur.	Quantité.	Valeur.
		$		$		$		$		$
Animaux vivants.....nomb.	8,017	8,774	7,552	10,517	6,971	9,923	5,496	9,344	6,737	3,786
Cacao..... qtx.	73,752	810,485	102,484	1,757,523	101,566	1,516,064	107,128	1,208,870	118,667	1,262,238
Coton, à l'état naturel..... "	2,779	32,616	2,545	30,913	2,086	56,876	2,888	34,782	2,370	28,211
Bois de chauffage .....cordes.	385	760	496	1,090	542	1,187	271	579	260	486
Fruits.....	.....	1,290	.....	745	.....	1,893	.....	2,550	.....	1,951
Epices :—										
Muscades..... qtx.	7,263	100,350	10,478	123,180	9,570	62,108	8,707	58,380	8,488	56,126
Autres ..... "	904	21,029	2,689	51,795	1,965	35,078	1,359	29,876	1,304	30,844
Bois de construction	.....	5,086	.....	9,874	.....	8,248	.....	3,450	.....	7,971
Tous autres articles.....	.....	31,016	.....	29,613	.....	27,651	.....	30,364	.....	28,285
Totaux (marchandises).....	.....	1,011,406	.....	2,015,250	.....	1,719,028	.....	1,378,195	.....	1,419,898
Monnaies et lingots.....	.....	11,324	.....	15,604	.....	29,292	.....	8,055	.....	.....
Total des exportations.....	.....	1,022,730	.....	2,030,854	.....	1,748,320	.....	1,386,250	.....	1,419,898

HAWAI.

VALEUR des importations et exportations totales de et à chacun des principaux pays durant les années terminées le 30 juin, de 1907 à 1911, inclusivement.

IMPORTATIONS.					PAYS.	EXPORTATIONS.				
1906-7.	1907-8.	1908-9.	1909-10.	1910-11.		1906-7.	1907-8.	1908-9.	1909-10.	1910-11.
$	$	$	$	$		$	$	$	$	$
483,341	481,269	303,089	455,730	566,198	... Royaume-Uni.	44,230	2,073	2,583	1,355	45,955
310,574	350,110	327,043	279,129	295,435	....Australasie	10,236	2,787	7,194	16,454	7,774
3,572	26	7,142	22,588	33,494	....Belgique					400
664,440	707,449	605,326	524,966	557,941	....Indes orientales anglaises				48	
47,392	26,093	17,467	18,675	32,829	....Canada	14,444	15,625	35,383	19,136	29,171
325,637	360,754	385,104	569,139	532,376	....Chili					
4,129	8,007	14,619	17,315	22,463	....Chine	3,600	3,865		59	6,250
14,210	31,479	14,392	23,029	16,530	....France			25	80	2,126
348,667	310,134	272,243	312,740	591,349	...Allemagne	340	5,180	3,794	19,093	41,345
149	335	360	620	58,210	....Océanie allemande	431	453	307		693
296,975	324,107	279,749	281,231	305,176	....Hong-Kong	994	8,881	2,934	4,769	20,081
382	2,730	3,530	2,907	10,211	....Italie		5,305			
1,557,441	1,874,670	1,722,796	1,856,376	2,022,698	... Japon	141,240	541,554	15,011	220,119	274,744
5,676	3,947	9,658	36,364	15,020	....Pays-Bas					
3,919	1,292	886			....Espagne					
14,435,725	15,038,155	17,713,324	20,560,101	21,925,177	....Etats-Unis	29,071,813	41,640,505	40,436,945	46,183,265	41,207,651
85,205	199,997	70,230	205,525	130,519	....Autres pays	14,399	11,917	16,921	25,650	302,103
18,587,434	19,720,554	21,746,898	25,166,435	27,115,626	.... Totaux	29,301,727	42,238,145	40,521,097	46,490,028	41,938,293

HOLLANDE (Pays-Bas).

VALEUR des importations totales pour la consommation locale, et des exportations de produits domestiques de et à chacun des principaux pays, pour les années finissant le 31 décembre, de 1906 à 1910, inclusivement. *(Y compris monnaies et lingots.)*

NOTE:—Gulden = 40·2 cents.

IMPORTATIONS.					PAYS.	EXPORTATIONS.				
1906.	1907.	1908.	1909.	1910.		1906.	1907.	1908.	1909.	1910.
Gulden.	Gulden.	Gulden.	Gulden.	Gulden.		Gulden.	Gulden.	Gulden.	Gulden.	Gulden.
308,471,231	324,519,748	295,884,973	292,965,030	324,536,559	Royaume-Uni	465,897,327	445,781,112	489,948,571	499,986,260	544,574,201
336,130	520,670	770,170	665,045	285,874	Afrique, côte orientale	1,086,728	1,169,238	4,078,473	4,090,750	6,609,949
5,509,225	6,334,523	6,831,008	10,660,344	10,596,918	" " occidentale	5,475,101	6,290,459	6,870,283	8,867,096	25,162,905
4,763,348	4,353,862	4,273,573	4,824,175	5,490,738	Algérie	215,715	644,231	392,866	756,390	1,076,628
42,033,285	77,574,273	85,324,353	53,851,756	37,179,771	République Argentine	14,602,534	14,312,185	9,564,197	12,875,694	18,570,294
5,560,424	5,211,885	2,687,585	2,527,828	4,316,874	Autriche-Hongrie	923,868	1,711,728	1,767,509	2,049,531	1,989,138
5,800,865	5,176,476	4,829,454	3,977,116	4,926,190	Australasie	933,920	926,405	1,782,333	2,564,899	3,743,652
264,095,444	285,582,249	270,899,286	289,936,062	301,019,435	Belgique	260,063,425	284,992,456	280,594,926	288,646,100	329,860,248
26,375,893	28,382,010	44,609,524	40,123,135	29,986,348	Brésil	65,984	1,319,142	1,986,252	2,971,907	1,202,170
58,784,727	61,736,379	73,641,311	102,535,595	81,013,534	Inde anglaise	2,467,677	2,612,784	1,511,543	2,967,363	3,843,285
1,148,494	409,244	2,898,090	4,451,568	4,703,393	Amérique Britann. du Nord	509,753	664,743	679,816	1,278,359	1,286,078
9,750	.....	316,990	78,310	.....	Cap de Bonne-Espérance	324,064	197,208	196,461	320,570	402,489
18,869,806	18,671,974	18,908,471	15,579,648	18,599,536	Chili	569,283	910,799	178,325	101,492	328,334
1,787,175	4,741,109	3,626,044	7,762,028	13,001,683	Chine	3,746,154	1,652,882	1,710,615	4,957,251	537,525
1,628,042	.....	.....	2,419,800	.....	Cochinchine	.....	.....	.....	.....	.....
1,480,652	1,208,793	1,479,476	1,821,684	2,476,790	Colombie, Equat. et Vénézuéla	932,451	958,925	654,161	866,085	1,280,740
2,610,186	2,556,540	2,063,908	4,303,849	3,936,245	Cuba	35,380	45,655	79,537	127,976	53,212
3,144,272	4,246,694	4,118,407	5,223,902	3,492,855	Egypte	5,388,667	3,354,726	3,084,980	3,387,397	4,214,703
459,077	986,713	1,621,062	1,515,299	2,036,807	Danemark	13,616,850	13,020,435	11,157,136	14,111,060	14,948,542
827,580	949,712	1,006,975	1,149,378	1,094,728	Guyane hollandaise	4,368,889	4,983,460	4,793,671	5,290,885	5,949,597
35,464,971	33,978,819	34,551,477	28,730,239	38,182,386	France	14,990,065	14,127,899	15,918,104	18,879,833	23,758,961
615,536,395	600,614,646	694,675,720	745,760,069	826,102,320	Allemagne	1,058,944,235	1,160,000,907	1,082,106,850	1,280,588,817	1,319,944,531
21,636,818	24,931,340	24,953,537	21,081,913	19,646,840	Grèce	1,859,139	1,964,977	2,583,212	3,427,669	5,828,432
6,234,931	7,170,767	8,098,350	9,950,108	10,747,673	Italie	12,247,205	15,274,858	17,424,530	23,137,374	24,045,973
687,107	326,216	837,752	1,758,905	3,007,440	Japon	864,516	339,894	595,211	614,621	166,499
337,158,223	436,872,895	405,333,798	425,288,292	493,880,357	Java et Madère	67,582,201	82,158,504	89,192,594	87,940,421	113,772,939
20,361,961	22,819,706	19,490,220	33,366,550	32,826,826	Norvège	9,442,361	10,601,675	11,037,969	13,262,746	16,583,107
31,156	506,439	234,249	470,329	393,742	Pérou et Bolivie	115,109	71,299	20,014	8,727	96,764
7,233,619	5,969,709	7,394,135	8,666,380	10,679,283	Portugal	5,540,875	4,894,246	6,330,511	5,910,931	7,587,300

70,645,694	71,735,556	59,231,046	39,162,035	68,904,098	....Roumanie.....	2,216,410	3,416,508	4,686,974	7,312,059	4,028,400
216,187,953	209,031,819	280,161,416	557,614,203	433,319,976	....Russie	10,084,912	12,086,536	13,138,988	13,790,314	15,607,861
71,337,964	81,274,415	70,465,309	78,097,442	83,298,166	....Espagne	6,868,470	6,474,859	6,134,888	5,822,009	6,099,832
42,054,696	37,242,087	45,758,990	34,706,919	52,639,878	...Suède.....	11,918,419	12,489,959	11,816,198	15,688,758	18,354,465
5,997,824	8,415,356	7,184,767	9,500,002	15,039,344	....Turquie.....	11,246,707	13,635,359	15,230,819	19,336,342	21,706,403
314,986,014	294,379,792	322,268,837	290,613,064	295,240,242	....Etats-Unis.....	86,180,891	86,598,591	81,176,757	99,527,496	84,709,142
4,223,150	3,266,082	17,309,752	6,263,020	32,636,865	....Autres pays.....	2,620,411	2,456,402	2,631,586	3,286,184	4,434,363
2,523,468,092	2,671,698,498	2,823,740,015	3,137,401,022	3,265,239,714	..... Totaux.....	2,083,945,696	2,212,141,046	2,181,056,860	2,454,751,366	2,632,358,660

NOTE—Une grande quantité de produits qui sont excempts du droit d'importations sont entrés comme produits pour *consommation locale* quoique *réellement en transit.* Ces marchandises lorsqu'elles sont exportées, sont comprises dans les statistiques des exportations de produits domestiques.

HOLLANDE (Pays-Bas).

TOTAL des quantités et valeurs des principaux articles importés pour la consommation *(Voir note au bas de la page 183)* durant les années terminées le 31 décembre, de 1906 à 1910, inclusivement.

NOTE: —Gulden = 40·2 cents. Kilog. = 2·204 liv. Litre = ·2199 galls.

ARTICLES.	1906.		1907.		1908.		1909.		1910.	
	Quantité.	Valeur.	Quantité.	Valeur.	Quantité.	Valeur.	Quantité.	Valeur.	Quantité.	Valeur.
		Gulden.		Gulden.		Gulden.		Gulden.		Gulden.
Habillements		11,991,318		11,428,980		12,291,235		14,226,871		15,421,742
Cendres, pot., perl., soude, etc. kil.	39,135,355	9,968,575	43,138,178	10,876,999	40,470,187	10,322,820	40,986,109	9,920,055	47,516,883	10,673,004
Livres		3,727,787		4,105,392		4,250,650		4,258,827		5,001,832
Borax kilogs.	3,813,683	3,805,318	4,284,394	4,226,838	4,869,799	4,793,418	4,529,987	4,378,675	4,671,105	4,500,808
Tapis		4,588,243		4,451,999		3,676,533		4,643,246		5,270,731
Produits chimiques		9,313,438		9,716,460		10,702,010		11,107,842		12,123,456
Houille 1,000 kilogs.	8,119,416	81,194,163	9,145,737	91,457,368	8,134,967	81,349,670	9,405,306	94,053,059	10,347,139	103,471,397
Coke kilogs.	222,563,481	1,112,817	201,085,556	1,005,427	226,909,207	1,134,546	245,700,627	1,228,503	207,084,607	1,035,423
Cocoa "	22,454,688	12,922,245	22,869,800	12,785,658	26,881,319	15,383,766	32,394,797	18,837,487	34,228,514	19,748,561
Café vert "	115,997,790	51,039,028	117,856,960	51,857,063	119,058,719	52,385,828	130,765,151	57,536,666	120,087,826	52,838,643
Minerai de cuiv. (couperose) "	47,689,436	17,168,197	52,632,618	18,947,742	71,432,066	25,715,556	61,941,487	22,298,935	94,421,726	33,991,821
Cordage, câble, etc. "	7,101,073	4,260,764	7,199,180	4,319,508	6,098,111	3,658,920	7,454,938	4,472,963	8,906,552	5,343,933
Coton: Brut "	45,236,330	27,141,798	53,188,544	31,913,126	52,726,381	31,635,840	51,603,589	30,962,153	50,699,923	30,419,955
Fil		37,147,844		43,520,077		39,015,999		39,521,716		40,304,193
Cotonnades		18,830,827		16,889,523		16,446,052		17,284,693		17,530,607
Drogues, etc.: Caoutchouc kilogs.	3,714,900	7,429,800	3,693,547	7,387,094	2,958,641	5,917,200	2,886,828	5,773,656	3,557,064	7,154,128
Huile de coco "	7,629,188	3,814,594	7,393,487	3,696,743	10,465,374	5,232,800	12,380,780	6,190,390	31,559,975	15,779,988
Ecorce péruv. "	6,384,249	255,369,960	8,414,298	336,571,920	7,578,524	303,140,960	7,938,361	317,554,440	9,104,487	364,179,480
Sagou, natur. "	1,975,319	434,570	4,245,328	933,972	7,989,934	1,757,778	20,117,939	4,425,946	7,024,080	1,545,298
Tapioca "	9,125,489	2,737,647	18,144,066	5,443,220	16,552,797	4,965,810	26,674,145	8,002,243	27,694,320	8,308,296
Toutes autres		11,050,841		13,601,103		12,800,624		13,077,820		13,543,971
Matières tinctoriales		21,199,208		25,580,613		23,423,623		23,065,489		22,658,654
Poterie		5,539,048		5,341,745		4,759,869		5,825,253		6,196,483
Poisson		3,649,017		3,126,980		2,815,190		3,226,855		3,224,949
Fruits		3,693,794		3,939,094		4,133,755		4,273,226		4,845,751
Meubles		3,337,676		3,247,982		2,903,600		3,181,375		3,034,892
Verre et verrerie		5,275,437		5,163,149		4,771,698		3,804,764		6,236,150
Glycérine kilogs.	2,132,391	959,576	3,897,849	1,754,032	4,810,371	2,164,680	5,570,669	2,506,801	7,541,911	3,393,860

Grain et produits du grain :—											
Orge	1,000 kilogs.	605,747	48,459,752	547,930	43,834,393	643,627	51,490,128	710,326	56,826,065	816,684	65,334,739
Fèves	" "	22,077	1,876,516	26,348	2,239,598	26,563	2,257,873	38,745	3,293,326	38,463	3,269,384
Son	" "	25,513	7,654,011	23,988	7,196,343	22,573	6,771,780	22,941	6,882,449	34,490	10,347,199
Sarrasin	" "	13,894	1,528,349	15,281	1,680,912	16,926	1,861,838	20,846	2,293,086	19,070	2,097,723
Maïs	" "	642,783	41,780,880	741,516	48,198,553	641,669	41,708,502	582,055	37,833,593	546,425	35,517,689
Farine—Seigle	" "	55,870	16,760,938	38,952	11,685,486	51,619	15,485,640	63,194	18,958,314	72,955	21,886,557
Blé	" "	200,952	60,285,570	169,714	50,914,246	195,627	58,688,130	185,424	55,627,070	195,955	58,786,667
Autre	" "	14,928	4,478,378	13,575	4,072,444	16,183	4,854,780	10,712	3,213,491	13,588	4,076,165
Malt	" "	35,788	2,863,058	45,785	3,662,808	50,720	4,057,608	43,194	3,455,553	60,454	4,836,367
Avoine	" "	386,369	30,909,495	279,681	22,374,453	303,371	24,269,680	438,704	35,096,323	484,982	38,798,626
Pois	" "	53,300	5,329,980	42,741	4,274,168	43,930	4,393,020	73,838	7,383,768	97,250	9,725,080
Riz	" "	252,237	75,670,965	252,666	75,799,872	299,031	89,709,300	331,179	99,353,790	351,345	105,403,558
Seigle	" "	514,460	46,301,420	421,963	37,976,683	374,518	33,706,665	458,385	41,254,626	579,088	52,117,961
Blé	" "	1,211,275	157,465,696	1,461,595	190,007,340	1,092,962	142,085,099	1,625,449	211,308,379	1,933,059	251,297,771
Gutta-percha			6,429,723		6,312,310		3,964,961		4,428,940		8,203,747
Mercerie			11,540,694		12,108,672		11,879,643		12,612,973		13,027,353
Crin			6,612,042		8,106,044		7,650,760		6,203,395		11,842,284
Chanvre et lin :—											
Lin, brut	kilogs.	1,899,298	1,329,508	1,743,282	1,220,297	920,409	644,280	26,553	18,587	248,705	174,094
Chanvre, brut	"	37,426,808	14,970,723	36,128,502	14,451,401	39,688,323	15,875,360	40,731,241	16,292,496	33,772,130	13,508,852
Fil			3,275,275		3,466,501		3,731,160		3,402,185		3,379,570
Articles en			2,074,987		2,578,491		2,008,687		2,134,377		2,195,573
Peaux, grandes et petites, brutes			24,804,233		23,107,890		23,905,647		28,107,392		28,509,399
Indigo	kilogs.	1,816,825	10,900,950	1,700,549	10,203,294	1,430,147	8,580,882	1,570,247	9,421,482	1,607,181	9,643,086
Instruments :—											
De mathématiq., d'optique, etc			4,791,096		4,996,530		4,837,757		4,886,061		5,708,337
De musique			1,745,942		1,722,588		1,535,896		1,886,722		1,948,221
Cuir et article en			13,140,806		12,034,472		12,959,068		14,618,331		15,396,536
Machinerie et locomotives de toutes sortes			22,467,932		25,413,632		27,359,844		24,410,455		26,894,716
Engrais			40,908,840		39,523,696		46,695,373		41,236,193		47,961,710
Métaux : cuivre :—minerai	kilogs.	309,711,855	49,553,897	386,864,412	61,898,306	331,645,276	53,063,224	340,645,922	54,503,347	375,251,942	60,040,310
non ouvré	"	80,356,531	80,356,531	85,649,222	85,649,222	102,180,212	102,180,212	99,768,628	99,768,628	118,227,206	118,227,206
ouvré			11,270,890		11,328,471		11,946,633		10,953,207		10,875,887
Or et argent			4,494,785		33,574,068		14,903,162		29,714,172		32,376,413
Fer—											
Minerai	1,000 kilogs.	5,626,539	33,759,236	5,561,665	33,369,989	4,831,305	28,987,836	5,229,069	31,374,414	5,941,915	35,651,493
Fer en gueuse	kilogs.	450,050,636	40,504,557	380,380,100	34,234,209	321,592,488	28,943,325	271,959,723	24,476,375	341,710,085	30,753,934
Barres, bandes, loupes	"	367,431,783	73,486,357	340,889,482	68,177,696	411,220,289	82,244,060	460,299,321	92,059,864	484,385,706	96,877,143
Clous et carvelles	"	24,071,760	7,221,528	22,532,649	6,759,795	22,049,081	6,614,730	21,661,093	6,498,328	27,047,205	8,114,160
Tuyaux	"	36,119,004	9,029,751	28,057,903	7,014,476	36,445,243	9,111,275	29,910,764	7,477,691	34,961,467	8,740,366
Rails	"	23,184,961	5,796,240	28,605,245	7,151,311	19,337,996	4,834,500	15,567,831	3,891,958	37,037,558	9,259,390
Fil	"	60,410,725	21,143,753	52,657,091	18,429,982	65,075,506	22,776,425	71,154,327	24,904,014	67,769,850	23,719,446
Autre			20,748,902		20,888,686		18,729,755		18,490,138		21,474,550
Plomb et articles en			6,421,432		6,830,286		6,942,952		7,337,381		7,684,337
Acier—											
Barres, loupes, plaques	kilogs	132,623,266	53,049,306	123,724,124	49,489,650	185,153,973	74,061,600	175,967,190	70,386,876	174,901,016	69,960,406
Rails	"	81,897,817	28,664,236	94,284,879	32,999,708	83,358,449	29,175,405	114,021,711	39,907,599	170,566,245	59,698,186
Autre			18,222,238		15,839,951		9,139,787		6,265,137		5,156,633

HOLLANDE (Pays-Bas).

TOTAL des quantités et valeurs des principaux articles importés pour la consommation, etc.—*Fin.*

ARTICLES.	1906.		1907.		1908.		1909.		1910.	
	Quantité.	Valeur.	Quantité.	Valeur.	Quantité.	Valeur.	Quantité.	Valeur.	Quantité.	Valeur.
		Gulden.		Gulden.		Gulden.		Gulden.		Gulden.
Métaux—*Fin.*										
Etain—Non ouvré.....kilogs.	16,008,965	16,008,965	17,956,531	17,956,531	18,491,554	18,491,554	19,674,252	19,674,252	21,676,041	21,676,041
Plaques et feuilles "	32,610,851	16,305,426	35,721,338	17,860,669	36,129,693	18,064,845	45,263,139	22,631,569	43,272,565	21,636,282
Zinc et articles en.....	.....	18,296,620	.....	19,274,585	.....	17,701,059	.....	20,123,479	.....	21,971,081
Bonneterie.....	.....	4,467,288	.....	4,566,056	.....	4,205,128	.....	4,407,853	.....	4,875,248
Tourteaux oléagineux.....	.....	27,481,677	.....	31,096,457	.....	34,083,093	.....	30,568,565	.....	32,595,755
Huile de vitriol.....kilogs.	67,087,488	8,050,499	70,682,114	8,481,854	55,691,907	6,683,028	65,726,010	7,887,121	85,078,525	10,209,423
Huiles—Graine de coton ... "	18,926,567	5,677,970	20,784,640	6,235,392	20,900,197	6,270,059	15,079,306	4,523,792	13,509,521	4,052,856
Minérales ..... "	200,003,676	14,545,043	199,189,552	14,502,496	196,553,941	14,385,286	197,486,124	14,527,597	198,315,592	14,720,394
Palme ..... "	25,878,926	12,939,463	22,796,942	11,398,471	21,444,870	10,722,400	37,303,471	13,651,735	22,136,921	11,068,460
Baleine..... "	6,355,099	1,715,877	6,318,523	1,679,001	7,136,214	1,926,801	7,574,457	2,045,103	9,164,654	2,474,457
Peintures et couleurs—										
Blanc de plomb..... "	10,363,186	2,590,796	10,424,050	2,606,013	10,118,115	2,529,500	8,087,676	2,021,919	8,038,518	2,009,630
" zinc..... "	9,051,622	2,262,906	9,695,588	2,423,897	8,961,449	2,240,400	9,589,118	2,395,029	11,242,065	2,810,517
Noix de palmier..... ... "	23,241,765	2,789,012	37,501,178	4,500,141	35,548,119	4,265,784	39,711,722	4,765,406	42,591,957	5,111,035
Papier.....	.....	7,856,969	.....	8,224,109	.....	8,052,788	.....	8,261,351	.....	9,033,581
Farine de pommes de terre.kilogs.	26,876,288	8,062,886	23,449,101	7,034,730	23,014,715	6,904,410	25,109,360	7,532,808	28,735,477	8,620,643
Provisions—										
Beurre..... "	2,554,118	2,553,068	1,511,918	1,511,814	1,093,399	1,090,911	1,922,377	1,922,377	2,037,503	2,037,503
Fromage..... "	290,451	97,158	307,066	100,912	278,275	91,193	296,840	96,783	306,960	111,568
Œufs..... "	9,043,177	4,069,429	7,101,597	3,195,719	8,912,461	4,010,625	9,249,698	4,162,364	12,541,853	5,643,834
Saindoux..... "	38,497,611	15,399,044	35,034,578	14,013,831	41,653,937	16,661,560	28,671,300	11,468,520	14,418,109	5,767,243
Margarine ..... "	56,210,124	25,497,724	41,993,575	19,015,441	33,373,530	15,268,445	29,154,642	13,420,929	24,246,144	11,213,662
Viande	.....	4,396,294	.....	2,352,698	.....	2,002,327	.....	890,889	.....	765,353
Guenilles.....	.....	11,828,627	.....	13,733,323	.....	15,328,104	.....	54,063,332	.....	53,510,610
Résine.....kilogs.	36,509,199	2,920,736	41,240,899	3,299,272	44,819,290	3,585,536	28,857,698	2,308,615	29,323,304	2,345,864
Graines—										
De lin..... "	.....	28,168,058	252,300,913	30,276,110	294,932,553	35,391,888	247,267,465	29,672,095	191,484,320	22,978,118
Autres	.....	20,427,574	.....	11,822,678	.....	15,123,354	.....	16,958,362	.....	28,599,951
Spiritueux, y comp. liqueurs..litres.	10,199,773	4,079,909	8,930,343	3,572,137	7,987,179	3,194,871	12,982,863	5,193,195	16,026,799	6,410,719
Empois..... kilogs.	14,381,805	4,314,542	14,014,084	4,204,225	13,657,549	4,097,280	12,033,213	3,609,963	28,450,361	8,535,109
Pierre—										
A pavage..... "	182,658,118	73,063,247	156,511,115	62,604,446	197,009,081	78,803,640	145,583,465	58,233,386	175,275,570	70,110,228

Autre		10,435,792		9,562,286		9,174,717		10,005,370		12,311,518
Sucre —										
Brut kilogs.	46,422,156	16,247,755	79,348,147	27,771,851	54,985,489	19,244,922	62,501,070	21,875,375	46,648,727	19,827,054
Autre		6,639,454		6,813,612		7,061,005		9,895,824		6,199,141
Suif kilogs.	48,839,725	15,140,314	50,613,328	15,690,132	46,596,362	14,444,722	60,264,603	18,682,027	72,102,412	22,351,748
Thé "	4,335,984	10,839,960	4,174,326	10,435,815	4,642,114	11,605,278	4,671,620	13,679,050	4,969,583	12,423,955
Tabac—										
En feuilles "	21,043,090	10,521,545	22,674,564	11,337,283	21,646,466	10,823,233	23,539,335	11,769,666	24,213,241	12,356,604
Autres		507,992		632,910		622,745		801,078		928,045
Outils et instruments		4,688,328		4,621,278		4,066,412		4,463,172		4,590,131
Térébenthine kilogs.	8,856,364	4,428,182	9,915,256	4,957,628	12,842,547	6,421,250	8,889,251	4,444,625	8,305,293	4,152,644
Vinaigre		1,821,892		2,578,863		3,646,863		4,877,888		4,488,649
Cire kilogs.	2,203,487	3,890,924	2,224,216	4,173,848	1,875,328	3,439,470	1,629,050	3,048,395	2,152,462	3,895,648
Vin litre.	10,492.953	4,197,181	10,269,606	4,107,843	9,451,950	3,780,780	9,950,517	3,980,207	12,288,058	4,915,223
Bois		92,694,909		89,225,008		109,322,610		86,236,786		98,922,222
Laine—										
Brute, peignée et cardée	15,777,690	19,151,294	11,487,796	14,519,093	14,624,193	17,859,490	13,178,306	16,073,509	12,474,106	15,931,632
Filée		5,364,176		5,659,057		4,918,286		6,229,975		7,337,509
Articles en		11,899,929		11,563,140		10,932,696		11,725,692		11,511,795
Valeur totale des principaux et autres articles importés		2,523,468,092		2,671,698,498		2,823,740,015		3,137,401,022		3,265,239,714

HOLLANDE (Pays-Bas).

TOTAL des quantités et valeurs des principaux articles de produits domestiques exportés (*voir note au bas page 183*) durant les années terminées le 31 décembre, de 1906 à 1910, inclusivement.

NOTE:—Gulden = 40·2 cents. Kilog = 2·204 liv. Litre = ·2199 galls.

ARTICLES.	1906.		1907.		1908.		1909.		1910.	
	Quantité.	Valeur.	Quantité.	Valeur.	Quantité.	Valeur.	Quantité.	Valeur.	Quantité.	Valeur.
		Gulden.		Gulden.		Gulden.		Gulden.		Gulden.
Animaux:—										
Bêtes à cornes.....nomb.	54,255	9,062,510	66,051	9,851,055	91,274	13,044,085	109,042	16,806,680	87,139	13,361,675
Cochons ..... "	4,968	149,040	452,164	13,564,920	272,704	8,181,120	20,829	624,870	11,532	345,960
Moutons ..... "	70,159	1,393,750	55,473	1,101,945	73,805	1,456,865	153,900	3,322,470	76,791	1,545,480
Habillements.....	.....	1,430,832	.....	1,582,685	.....	1,619,169	.....	1,467,095	.....	1,900,373
Cendres, pot., perl., soude, etc. kil.	20,873,046	5,044,257	23,258,801	4,977,719	17,667,445	3,584,644	15,041,279	3,246,545	15,902,673	3,297,943
Livres	.....	4,081,493	.....	3,864,055	.....	3,374,000	.....	4,311,717	.....	4,830,417
Borax..... kilogs.	3,250,473	2,854,060	2,851,797	2,511,062	3,713,630	3,303,402	2,394,461	2,141,721	2,630,769	2,337,676
Chandelles ..... "	5,355,325	5,325,392	2,731,734	2,708,313	2,913,878	2,891,089	3,613,998	3,584,181	3,034,307	3,001,703
Produits chimiques.....	.....	5,251,483	.....	5,818,137	.....	5,706,976	.....	8,171,769	.....	8,187,452
Chocolat ..... kilogs.	5,309,336	5,309,336	6,791,985	6,791,985	6,351,068	6,351,068	7,015,254	7,015,254	8,947,541	8,947,541
Houille ..... 1,000 "	2,108,295	21,082,948	3,096,830	30,968,301	2,138 791	21,387,890	3,246,857	32,468,573	4,015,928	40,159,286
Cocoa..... "	10,235,753	6,057,597	9,546,067	5,287,398	10,648,983	5,836,320	12,238,901	7,193,999	14,088,714	8,349,761
Beurre de cocoa ..... "	2,629,949	3,418,934	2,921,735	3,798,256	2,977,859	3,871,010	3,263,743	4,242,866	4,376,314	5,689,206
Café ..... "	73,308,522	32,255,750	80,291,337	35,328,188	81,394,868	35,813,668	87,588,949	38,539,138	78,845,800	34,692,149
Couperose..... "	49,038,652	17,653,915	43,368,407	15,612,627	65,828,751	23,698,332	57,250,504	20,610,182	84,986,477	30,595,133
Cordage, câble, etc..... "	3,754,930	2,252,958	4,962,568	2,977,541	4,564,715	2,738,880	4,927,279	2,956,367	5,413,968	3,248,382
Coton—Brut ..... "	22,945,027	13,767,016	24,067,755	14,440,653	23,473,143	14,083,980	29,269,353	17,561,612	30,554,650	18,332,790
Fil	.....	5,172,935	.....	11,027,897	.....	8,569,770	.....	5,671,799	.....	5,718,105
Articles en	.....	52,175,752	.....	52,608,446	.....	53,380,600	.....	58,163,792	.....	59,855,734
Drogues, etc.—Caoutchouc.kilogs.	2,542,562	5,085,124	1,869,303	3,738,606	1,711,877	3,424,000	1,792,941	3,585,882	1,725,965	3,451,930
Écorce péruv. "	5,972,845	238,913,800	5,753,766	230,150,640	4,703,707	188,148,280	5,365,291	214,611,614	5,454,737	218,189,480
Tapioca. ..... "	6,114,206	1,834,262	16,033,461	4,810,047	15,394,885	4,618,410	31,842,547	9,552,764	25,210,719	7,563,216
Toutes autres.....	.....	10,748,106	.....	11,037,563	.....	11,025,737	.....	10,965,840	.....	11,727,567
Matières tinctoriales.	.....	18,364,216	.....	23,537,399	.....	20,036,875	.....	19,861,633	.....	21,683,133
Poterie	.....	8,294,212	.....	9,054,840	.....	7,453,661	.....	7,782,063	.....	8,495,583
Poisson	.....	27,191,012	.....	26,206,213	.....	27,354,597	.....	28,603,037	.....	29,895,883
Fruits	.....	2,300,381	.....	3,647,763	.....	3,524,173	.....	3,453,571	.....	3,051,100
Meubles.....	.....	2,207,213	.....	2,482,605	.....	2,367,840	.....	2,132,901	.....	2,359,286
Verre	.....	13,794,284	.....	15,447,999	.....	17,631,445	.....	21,779,002	.....	25,664,417
Colle..... kilogs.	3,411,292	1,705,646	3,943,709	1,971,855	2,915 878	1,457,900	3,110,693	1,555,346	3,092,093	1,546,047

Glycérine ..... kilog.	4,080,969	1,836,436	4,640,229	2,088,104	5,445,794	2,451,610	6,431,767	2,894,295	7,623,837	3,430,727
Grain, etc.:—										
Orge ..... 1,000 kilogs.	408,029	32,642,341	433,709	34,696,742	461,854	36,949,080	486,732	38,938,599	568,905	45,512,462
Fèves ..... " "	21,868	1,858,757	23,165	1,969,018	24,242	2,060,555	26,472	2,250,135	25,610	2,176,930
Son ..... " "	52,504	15,751,079	58,890	17,667,137	51,831	15,549,180	51,043	15,312,950	59,011	17,703,502
Maïs ..... " "	152,666	9,923,261	208,694	13,565,131	176,729	11,487,410	185,656	12,067,631	129,574	8,422,318
Farine—Riz ..... " "	11,342	3,402,574	10,934	3,280,205	12,145	3,643,560	12,760	3,827,911	20,193	6,058,027
Seigle ..... " "	37,835	11,350,486	29,179	8,753,762	35,380	10,614,030	46,247	13,874,239	53,196	15,958,851
Blé ..... " "	9,867	2,960,096	14,222	4,266,587	12,931	3,879,060	25,980	7,794,015	23,781	7,134,332
Autres ..... " "	4,198	1,259,344	6,555	1,966,421	6,669	2,000,730	4,978	1,493,525	7,798	2,339,906
Avoine ..... " "	317,489	25,399,087	257,967	20,637,325	254,237	20,338,972	337,310	26,984,789	391,905	31,352,418
Pois ..... " "	39,635	3,963,493	41,595	4,159,457	41,324	4,132,358	51,127	5,112,709	53,217	5,321,767
Riz ..... " "	122,864	36,859,249	132,068	39,620,290	158,207	47,462,160	161,821	48,546,242	204,378	61,313,502
Seigle ..... " "	304,647	27,418,207	271,188	24,406,937	210,229	18,920,610	269,172	24,225,460	331,591	29,843,208
Blé ..... " "	901,566	117,203,534	1,217,014	158,211,884	814,129	105,836,705	1,291,925	167,950 295	1,586,686	206,269,229
Gutta-percha	.....	4,825,724	.....	4,262,728	.....	3,160,552	.....	3,821,252	.....	7,958,268
Mercerie	.....	8,941,799	.....	9,448,662	.....	9,773,580	.....	12,915,117	.....	12,972,742
Crin	.....	7,247,072	.....	10,483,137	.....	9,524,740	.....	7,044,064	.....	13,383,079
Chanvre et lin :—										
Lin, brut ..... kilog	35,941,209	25,158,847	44,495,372	31,146,760	43,525,419	30,467,780	35,620,309	24,934,217	31,592,937	22,115,057
Chanvre, brut ..... "	21,488,802	8,595,520	21,095,053	8,438,021	23,877,015	9,550,800	21,455,159	8,582,064	15,329,145	6,131,658
Fil	.....	2,147,603	.....	2,163,107	.....	1,929,485	.....	1,588,293	.....	1,721,502
Articles en	.....	2,721,243	.....	3,420,834	.....	4,458,110	.....	4,236,342	.....	6,358,633
Peaux, grandes et petites, vertes ..	.....	23,402,341	.....	21,710,842	.....	23,000,266	.....	27,104,250	.....	26,462,131
Indigo ..... kilog.	1,289,231	7,735,386	1,903,395	11,420,370	2,415,563	14,493,378	1,365,490	8,192,940	1,210,721	7,264,326
Instru. d'optique, de musique, etc.	.....	1,192,147	.....	1,078,711	.....	1,041,683	.....	1,465,943	.....	1,567,531
Cuir et articles en	.....	8,186,082	.....	10,392,029	.....	13,012,483	.....	16,118,112	.....	20,278,605
Machinerie et locomotives de toutes sortes	.....	12,393,439	.....	16,332,708	.....	18,150,657	.....	15,143,528	.....	15,213,030
Engrais	.....	26,477,593	.....	27,728,146	.....	27,219,313	.....	21,535,949	.....	29,636,390
Métaux :—										
Cuivre—Minerai de ..... kilog.	237,577,006	38,012,321	336,717,667	53,874,827	278,827,280	44,612,352	293,619,372	46,979,099	331,944,210	53,111,073
Non ouvré ..... "	69,898,489	69,898,489	74,569,136	74,569,136	88,455,892	88,455,492	83,304,500	83,304,500	101,847,011	101,847,011
Ouvré	.....	5,232,245	.....	6,258,932	.....	9,890,887	.....	9,688,776	.....	7,474,533
Or et argent	.....	6,512,860	.....	13,756,748	.....	10,046,901	.....	6,932,738	.....	14,962,389
Fer—Minerai ..... 1,000 kilogs.	5,777,578	34,665,471	5,865,252	35,191,512	5,018,408	30,110,447	5,604,278	33,625,666	6,353,956	38,123,802
Fer en gueuse ..... kilog.	409,461,965	36,851,577	338,484,617	30,463,616	287,320,675	25,858,854	203,883,339	18,349,500	261,455,463	23,530,992
Barres, bandes, loupes, etc ..... "	233,333,144	46,666,628	170,015,655	34,003,131	225,988,094	45,197,640	258,110,019	51,622,003	294,926,354	58,985,271
Clous et carvelles ..... "	22,726,013	6,817,804	22,190,758	6,657,227	21,524,722	6,457,380	21,351,998	6,405,599	23,375,033	7,012,510
Tuyaux ..... "	5,985,715	1,496,429	4,332,213	1,083,053	4,328,079	1,082,075	3,445,073	861,268	3,971,026	992,757
Rails ..... "	14,261,427	3,565,356	11,259,778	2,814,945	14,677,757	3,669,440	23,966,551	5,991,638	33,456,427	8,364,107
Fil métallique ..... "	52,943,363	18,530,177	40,076,564	14,026,797	44,838,100	15,693,335	52,015,772	18,205,520	50,858,026	17,800,306
Autre	.....	22,409,466	.....	26,552,112	.....	26,357,167	.....	28,393,814	.....	39,557,731
Plomb et articles en	.....	4,705,505	.....	4,700,159	.....	4,287,052	.....	4,244,717	.....	4,442,265
Manganèse ..... kilog.	7,203,222	1,080,483	88,858,425	13,328,164	87,613,512	13,142,025	26,132,169	3,919,825	11,599,049	1,739,857
Acier :—										
Barres, loupes, plaq., etc. "	53,454,397	21,381,759	46,188,619	18,475,448	100,000,540	40,000,200	88,130,857	35,252,343	99,212,328	39,684,930
Rails ..... "	32,449,609	11,357,363	48,961,110	17,136,389	38,333,741	13,416,830	61,774,914	21,621,220	84,610,755	29,613,764
Autre	.....	3,876,127	.....	3,098,094	.....	3,586,650	.....	1,967,144	.....	2,642,310

HOLLANDE (Pays-Bas).

TOTAL des quantités et valeurs des principaux articles de produits domestiques exportés, etc.—*Fin.*

ARTICLES.	1906.		1907.		1908.		1909.		1910.	
	Quantité.	Valeur.	Quantité.	Valeur.	Quantité.	Valeur.	Quantité.	Valeur.	Quantité.	Valeur.
		Gulden.		Gulden.		Gulden.		Gulden.		Gulden.
Métaux—*Suite.*										
Etain—Non ouvré.....kilog.	14,866,183	14,866,183	16,362,988	16,362,988	15,595,772	15,595,772	17,129,559	17,129,559	19,885,105	19,885,105
Plaques et feuilles "	9,150,647	4,575,324	13,749,367	6,874,684	21,298,801	10,649,450	29,402,359	14,701,179	32,667,710	16,333,855
Zinc et articles en.....	.....	16,736,524	.....	17,241,703	.....	16,506,512	.....	18,131,263	.....	22,062,327
Tourteaux oléagineux.....	.....	6,787,751	.....	9,659,504	.....	7,204,470	.....	7,371,071	.....	1,487,088
Huiles—Graine de lin.....kilog.	33,544,066	7,715,235	33,167,764	7,628,586	31,754,102	7,303,512	34,519,253	7,939,430	38,946,514	8,957,699
Palmier ..... "	8,608,937	4,304,468	7,238,155	3,619,078	6,819,584	3,409,800	9,284,381	4,642,170	6,850,393	3,425,195
Baleine..... "	4,908,915	1,325,407	5,056,681	1,365,104	5,662,817	1,528,956	5,924,718	1,599,694	5,882,634	1,588,312
Autres	.....	4,132,685	.....	3,786,876	.....	3,693,899	.....	4,881,233	.....	6,631,172
Pâtisserie, confiserie et bonbons.....	.....	25,989,585	.....	28,769,555	.....	29,963,938	.....	33,325,816	.....	34,030,662
Peintures et couleurs:—										
Blanc de plomb..... ....kilog.	9,242,502	2,310,625	9,249,980	2,312,495	8,543,287	2,135,825	6,523,928	1,630,984	6,265,953	1,566,486
" zinc..... "	10,480,049	2,620,012	11,798,145	2,949,536	10,632,445	2,658,100	13,586,685	3,396,671	11,469,581	2,867,392
Tableaux, peintures.....	.....	2,672,290	.....	1,762,812	.....	1,402,381	.....	1.238,067	.....	1,543,656
Noix de palmier..... ... kilog.	22,538,700	2,704,644	34,668,701	4,160,244	30,937,282	3,712,464	36,340,972	4,316,972	39,725,822	4,767,099
Papier.....	.....	55,356,433	.....	62,610,242	.....	65,585,036	.....	75,413,022	.....	80,453,891
Poix.....kilog.	9,550,047	1,910,010	10,910,610	2,182,122	12,996,304	2,599,220	15,757,625	3,151,525	13,412,085	2,682,417
Plantes, arbustes, etc.....	.....	10,555,952	.....	13,081,623	.....	12,770,770	.....	14,849,771	.....	15,156,141
Provisions:—										
Beurre..... .....kilog.	25,586,090	25,585,583	29,396,969	29,396,969	33,076,086	33,074,594	31,158,854	31,157.622	32,865,951	32,865,951
Fromage..... "	47,510,487	16,628,670	51,549,880	18,042,458	53,638,996	18,773,545	56,277,949	19,697,283	55,688,767	19,491,066
Œufs..... "	7,965,694	3,584,562	7,896,678	3,553,505	12,090,998	5,440,905	15,004,463	6,752,008	20,102,408	9,046,083
Saindoux..... "	22,003,396	8,801,358	24,963,805	9,985,522	29,497,523	11,798,960	22,129,897	8,851,959	15,587,992	6,235,197
Margarine..... "	80,623,206	55,142,228	67,776,458	45,639,935	65,385,105	44,269,100	67,543,184	46,576,675	75,718,790	53,813,649
Viandes.....	.....	27,287,055	.....	25,213,257	.....	27,133,647	.....	29,546,906	.....	25,244.723
Patates.....kilogs.	162,407,501	1,624,075	281,571,620	2,815,716	284,630,117	2,846,304	275,276,343	2,152,761	205,020,421	2,050,204
Fleur de patates..... "	90,568,721	27,170,616	97,509,572	29,252,872	86,300,692	25,890,250	89,235,715	26,770,714	82,863,267	24,858,979
Guenilles.....	.....	7,499,890	.....	9,470,916	.....	6,934,500	.....	34,578,383	.....	53,813,445
Résine.....kilog.	36,083,304	2,886,664	34,778,594	2,782,288	39,357,600	3,148,592	25,687,057	2,054,965	25,316,918	2,025,354
Salpêtre..... "	4,090,381	1,373,527	13,394,079	4,095,509	16,897,268	5,163,760	23,797,480	7,241,113	3,203,085	1,091,045
Graines—De lin .... "	83,693,709	10,043,246	87,295,378	10,475,445	110,062,625	13,207,536	77,250,648	9,270,077	47,803,797	5,736,455
Autres.....	.....	9,198,314	.....	8,919,575	.....	11,461,308	.....	12,720,643	.....	19,548,858

Navires, bateaux, vaisseaux		4,792,887		3,386,742		5,030,970		3,912,910		6,754,889
Spiritueux, y compr. liqueurs. litres	30,618,557	6,232,173	33,922,951	6,902,129	30,415,419	6,190,950	33,195,085	6,758,806		8,442,386
Empois kilogs	11,770,416	3,531,125	14,136,672	4,241,002	12,195,051	3,658,530	14,262,351	4,278,705	17,158,054	5,147,417
Pierre—De pavage "	43,162,345	17,264,938	58,784,711	23,513,884	73,731,886	29,462,760	41,821,016	16,728,406	62,203,215	24,881,286
Autre		6,029,752		5,381,169		3,120,596		3,543,367		4,395,299
Sucre—Brut kilogs	37,911,009	13,268,853	22,198,504	7,769,477	47,207,018	16,522,446	44,593,122	15,609,807	48,535,309	16,987,357
Autre		51,023,677		45,924,388		42,098,955		43,471,724		39,212,052
Suif kilogs	19,030,340	5,899,405	22,004,426	6,821,372	19,060,753	5,908,910	21,719,515	6,733,050	26,122,462	8,097,962
Tabac		9,103,404		10,491,828		8,759,151		9,317,443		18,735,712
Outils et instruments		2,738,661		2,787,872		2,939,965		3,015,738		2,476,829
Légumes, frais et saumurés		10,328,155		10,557,408		10,669,259		10,220,533		11,603,929
Cire kilogs	1,897,907	3,107,171	1,738,190	3,405,266	1,254,177	2,390,320	877,692	1,581,715	1,057,440	2,063,278
Bois		69,372,518		70,655,473		75,233,414		71,864,896		67,469,227
Laine—										
Brute, peignée et cardée kilogs	12,745,537	15,597,256	9,851,390	12,660,253	12,166,511	14,872,810	12,766,301	15,687,969	10,330,436	13,539,486
Filée		1,126,357		1,773,203		1,661,760		1,366,158		1,528,997
Articles en		10,987,466		13,572,406		14,497,930		14,708,410		18,532,908
Levain kilogs	5,451,275	2,725,638	5,560,598	2,780,299	5,490,171	2,745,100	5,695,664	2,847,832	5,889,979	2,994,988
Valeur totale des principaux et autres articles exportés		2,083,945,696		2,212,141,046		2,181,056,860		2,454,751,366		2,632,358,660

ITALIE.

VALEUR des importations totales pour la consommation locale et des exportations de produits domestiques (marchandises et lingots d'argent), de et à chacun des principaux pays, durant les années terminées le 31 décembre, de 1906 à 1910, inclusivement.

NOTE :—Lira=19·3 cents.

IMPORTATIONS.					PAYS.	EXPORTATIONS.				
1906.	1907.	1908.	1909.	1910.		1906.	1907.	1908.	1909.	1910.
Lire.	Lire.	Lire.	Lire.	Lire.		Lire.	Lire.	Lire.	Lire.	Lire.
450,292,000	523,086,000	500,893,000	490,643,000	476,269,000	Royaume-Uni	132,209,000	155,989,000	131,854,000	167,929,000	210,356,000
6,024,000	7,267,000	9,082,000	8,966,000	10,011,000	Algérie	2,016,000	1,256,000	1,587,000	2,309,000	4,965,000
46,917,000	37,879,000	65,677,000	120,901,000	97,976,000	République Argentine	137,753,000	143,855,000	149,765,000	150,849,000	151,461,000
2,974,000	5,056,000	5,311,000	16,065,000	18,295,000	Commonwealth de l'Australie	5,828,000	5,697,000	4,531,000	5,554,000	8,401,000
226,287,000	249,433,000	300,682,000	309,303,000	289,746,000	Autriche-Hongrie	139,986,000	158,042,000	144,877,000	155,087,000	164,581,000
69,173,000	91,658,000	75,254,000	73,345,000	84,809,000	Belgique	71,051,000	47,927,000	36,489,000	38,781,000	51,458,000
22,844,000	20,951,000	26,022,000	24,335,000	42,456,000	Brésil	19,215,000	21,634,000	18,008,000	16,701,000	31,335,000
118,460,000	135,758,000	107,649,000	97,466,000	159,199,000	Inde anglaise et Ceylan	22,590,000	18,902,000	18,944,000	23,008,000	36,793,000
5,000	4,954,000	1,856,000	2,074,000	3,364,000	Antilles anglaises	20,000	5,000	41,000	67,000	680,000
356,000	1,885,000	1,556,000	3,455,000	2,497,000	Bulgarie	527,000	817,000	874,000	2,204,000	4,638,000
1,665,000	3,674,000	11,785,000	6,811,000	9,804,000	Canada	282,000	492,000	663,000	1,751,000	1,574,000
106,000	166,000	627,000	742,000	690,000	Candie	1,042,000	1,468,000	2,658,000	2,113,000	4,126,000
1,790,000	4,185,000	2,826,000	3,543,000	3,318,000	Etats de l'Amérique Centrale	7,792,000	9,114,000	5,414,000	5,326,000	4,307,000
6,878,000	10,036,000	14,108,000	9,909,000	15,206,000	Chili	9,467,000	13,426,000	7,202,000	11,344,000	15,654,000
74,961,000	75,248,000	72,179,000	60,717,000	60,976,000	Chine, y compris Hong-Kong	3,093,000	4,581,000	2,444,000	5,065,000	9,180,000
439,000	1,437,000	1,535,000	1,351,000	1,748,000	Cuba et Porto-Rico	870,000	1,111,000	951,000	1,680,000	3,404,000
478,000	779,000	672,000	737,000	800,000	Danemark	2,351,000	3,228,000	2,328,000	3,209,000	2,580,000
1,195,000	3,537,000	4,571,000	6,664,000	5,426,000	Indes orientales hollandaises	2,147,000	3,273,000	4,353,000	3,631,000	3,995,000
15,670,000	16,946,000	24,904,000	22,116,000	35,139,000	Egypte	62,395,000	65,149,000	50,557,000	40,409,000	44,783,000
4,322,000	3,816,000	3,620,000	3,842,000	1,880,000	Erythrée	6,694,000	6,746,000	4,934,000	7,666,000	8,120,000
227,925,000	255,672,000	276,265,000	329,106,000	333,957,000	France	212,629,000	198,159,000	203,801,000	198,717,000	218,296,000
393,916,000	526,647,000	520,975,000	503,464,000	524,634,000	Allemagne	251,501,000	300,631,000	245,430,000	307,202,000	293,139,000
3,622,000	7,842,000	7,583,000	6,422,000	6,719,000	Grèce	8,436,000	9,708,000	8,520,000	8,086,000	11,303,000
17,493,000	20,934,000	24,929,000	29,770,000	32,968,000	Hollande	15,469,000	16,383,000	16,808,000	15,069,000	15,367,000
22,923,000	28,708,000	21,873,000	25,030,000	28,373,000	Japon	1,723,000	797,000	1,470,000	1,163,000	2,489,000
1,069,000	1,017,000	816,000	1,295,000	1,199,000	Malte	9,799,000	9,205,000	8,178,000	7,010,000	7,061,000
49,000	569,000	454,000	497,000	582,000	Mexique	3,814,000	3,080,000	3,922,000	4,471,000	7,414,000
2,691,000	864,000	618,000	2,209,000	2,299,000	Maroc	1,971,000	325,000	655,000	793,000	863,000
8,895,000	12,311,000	16,657,000	21,085,000	14,581,000	Norvège	3,023,000	2,637,000	2,752,000	2,377,000	2,798,000
869,000	67,000	244,000	5,000	925,000	Pérou	3,172,000	2,809,000	3,878,000	2,019,000	5,195,000
931,000	1,104,000	6,399,000	6,759,000	6,526,000	Portugal	5,720,000	8,607,000	6,846,000	7,049,000	7,250,000

86,394,000	43,773,000	34,673,000	55,180,000	82,149,000	Roumanie	6,082,000	6,124,000	4,126,000	8,518,000	15,070,000
193,365,000	157,101,000	127,711,000	209,600,000	265,001,000	Russie d'Europe	10,444,000	11,087,000	11,850,000	33,597,000	50,649,000
408,000	1,055,000	5,500,000	12,668,000	17,075,000	Servie	119,000	103,000	448,000	1,009,000	2,667,000
30,543,000	42,073,000	33,043,000	32,984,000	30,586,000	Espagne	12,145,000	13,404,000	11,152,000	10,947,000	11,902,000
16,191,000	11,831,000	13,593,000	13,092,000	12,959,000	Etablss. de Détroit et Aden	2,226,000	2,105,000	984,000	1,768,000	5,343,000
883,000	2,142,000	2,787,000	3,204,000	3,234,000	Suède	1,414,000	2,076,000	2,667,000	2,751,000	2,792,000
65,242,000	72,829,000	80,468,000	80,498,000	83,916,000	Suisse	365,579,000	349,210,000	297,400,000	216,753,000	216,396,000
502,000	1,054,000	676,000	1,506,000	3,238,000	Tripoli	3,951,000	3,526,000	3,221,000	2,924,000	4,361,000
17,171,000	28,111,000	28,583,000	29,094,000	25,169,000	Tunis	6,674,000	7,319,000	7,810,000	6,975,000	8,004,000
16,776,000	14,228,000	14,305,000	24,910,000	19,765,000	Turquie d'Asie	13,852,000	8,662,000	7,910,000	21,445,000	43,497,000
37,867,000	46,099,000	40,479,000	46,516,000	37,314,000	" d'Europe	69,828,000	64,599,000	59,257,000	57,618,000	64,363,000
310,866,000	392,947,000	404,994,000	390,193,000	362,968,000	Etats-Unis	240,393,000	236,113,000	203,826,000	272,374,000	263,816,000
1,246,000	2,318,000	1,121,000	2,230,000	2,539,000	Uruguay	8,113,000	9,795,000	8,687,000	8,236,000	16,029,000
5,679,000	11,622,000	17,720,000	21,258,000	28,591,000	Autres pays	20,545,000	19,692,000	19,191,000	23,336,000	41,522,000
2,514,352,000	2,880,669,000	2,913,275,000	3,111,710,000	3,245,976,000	Totaux	1,905,950,000	1,948,868,000	1,729,263,000	1,866,890,000	2,079,977,000

ITALIE.

TOTAL des quantités et valeurs des principaux articles importés pour la consommation (marchandises et lingots d'argent) durant les années terminées le 31 décembre, de 1906 à 1910, inclusivement.

NOTE:—Lire=19·3 cents. Kilog.=2·204 liv.

ARTICLES.	1906.		1907.		1908.		1909.		1910.	
	Quantité.	Valeur.	Quantité.	Valeur.	Quantité.	Valeur.	Quantité.	Valeur.	Quantité.	Valeur.
Animaux, produits et engrais d'animaux non compris dans d'autres catégories:—		Lire.		Lire.		Lire.		Lire.		Lire.
Animaux, vivants—										
Bêtes à cornes.....nomb.	24,907	7,143,035	12,011	3,833,030	138,295	48,403,190	118,584	43,258,950	169,984	61,742,440
Chevaux..... "	21,136	17,380,300	16,389	13,813,800	42,550	35,825,750	45,676	39,572,450	40,491	36,018,600
Moutons..... "	6,915	117,555	7,130	121,210	13,623	272,460	14,991	299,820	9,865	246,625
Cochons..... "	1,036	33,323	10,818	485,253	18,473	688,485	30,472	3,747,175	8,144	1,113,602
Beurre.....100 kilog.	1,562	383,800	1,390	375,300	1,067	293,425	869	238,975	1,565	443,825
Fromage..... " "	47,169	9,991,830	46,693	10,367,610	76,899	16,412,490	79,102	16,968,260	66,955	14,883,470
Corail.....	.....	5,487,440	.....	4,848,330	.....	5,854,930	.....	4,914,460	.....	6,046,850
Œufs, volailles.....	.....	2,093,700	.....	1,669,675	.....	4,412,200	.....	7,847,200	.....	6,704,800
Plumes.....	.....	6,795,960	.....	8,943,000	.....	14,175,750	.....	16,151,370	.....	16,038,320
Poisson—										
Séché ou fumé.....100 kilog.	437,376	32,661,228	524,327	45,295,694	668,457	59,673,470	694,743	62,693,830	600,389	41,305,545
Frais..... " "	16,146	1,937,520	17,093	2,393,020	25,558	3,578,120	31,981	4,477,340	30,955	4,952,800
En saumure..... " "	74,696	5,602,200	82,312	6,173,400	103,463	7,759,725	108,080	8,106,000	102,695	8,010,210
Mariné ou d. l'huile. " "	58,127	9,014,645	66,210	12,166,395	66,293	12,431,365	52,193	9,223,932	58,642	10,949,580
Graisses, autres..... " "	254,019	17,273,292	197,142	14,785,650	234,268	17,570,100	279,307	20,948,025	232,096	18,567,680
Saindoux..... " "	9,934	1,341,090	17,519	2,452,660	21,694	3,254,100	23,843	3,576,450	10,564	1,426,140
Viande, fraîche, salée ou fumée..... " "	22,410	3,374,880	60,252	8,589,715	78,622	12,785,060	62,548	10,503,320	25,721	4,203,190
Nacre de perle, ivoire et écaille de tortue.....	.....	16,759,815	.....	20,605,275	.....	16,478,035	.....	20,711,415	.....	3,706,010
Volailles, vivantes et mortes....	.....	307,598	.....	482,320	.....	649,410	.....	906,270	.....	1,324,290
Breuvages, spiritueux et huiles—										
Bière.....	.....	4,370,887	.....	4,181,100	.....	3,885,154	.....	3,810,700	.....	2,957,841
Eau minérale.....100 kilog.	30,053	961,696	32,049	1,025,568	33,043	1,057,376	35,932	1,149,824	38,590	1,273,470
Huiles—										
Noix de coco..... " "	10,680	1,068,000	26,008	2,470,760	13,839	1,107,120	17,031	1,396,542	20,225	2,022,500
Graine de coton..... " "	27,472	1,648,320	31,528	2,049,320	108,117	8,108,775	306,257	25,113,074	35,801	3,580,100
Poisson..... " "	31,168	1,404,110	55,936	2,809,400	55,767	2,801,550	62,535	3,139,85	61,483	4,002,795

Minérale—Benzine..100 kilog.	29,525	1,036,359	49,430	1,773,020	75,077	2,462,641	102,480	2,977,611	121,343	3,730,410
Pétrole. "	615,883	9,854,128	727,145	13,088,610	823,732	13,179,712	889,293	13,339,395	847,483	12,712,245
Térébent. "	30,966	3,096,600	30,088	3,008,800	33,316	3,331,600	26,932	2,693,200	27,941	3,352,920
Autre ..... "	331,951	9,294,628	395,689	10,945,852	449,513	10,935,544	534,787	11,560,567	619,219	14,489,649
Olive..... "	23,936	2,273,920	1,932	190,785	39,455	4,720,350	52,465	7,860,370	58,536	9,243,088
Palme ..... "	9,330	653,100	29,020	2,031,400	78,460	5,178,360	70,201	4,633,266	81,920	6,881,280
Spiritueux	.....	1,280,054	.....	1,526,210	.....	1,252,965	.....	1,176,705	.....	1,366 660
Vins	.....	2,636,950	.....	2,813,057	.....	2,140,388	.....	2,095,930	.....	2,569,729
Céréales, farine, pâte et produits végétaux, non compris dans d'autres catégories—										
Fécules ....100 kilogs.	228,160	7,301,120	211,134	8,586,984	209,600	8,324,228	225,754	8,797,672	238,492	7,631,744
Fruits et noix.....	.....	5,722,910	.....	8,933,706	.....	7,689,288	.....	6,168,511	.....	6,499,865
Grain et produits du grain—										
Orge .....1,000 kilogs.	9,344	1,588,480	10,431	1,773,270	12,394	2,230,920	17,570	3,162,600	17,127	3,082,860
Maïs..... "	220,271	29,736,639	71,450	9,645,750	75,735	10,981,575	214,892	33,307,825	400,233	60,034,950
Avoine ..... "	69,312	12,476,160	50,327	9,562,130	65,138	12,050,530	88,414	16,356,590	114,292	21,144,020
Légumes, fèves, pois, etc.....	.....	350,680	.....	609,910	.....	440,120	.....	462,180	.....	442,370
Blé..... ....1,000 kilogs	1,373,666	216,742,060	932,998	178,440,800	789,980	176,863,400	1,332,373	299,605,014	1,441,748	309,408,620
Farine de blé .....100 kilogs.	13,665	396,285	16,541	512,771	16,021	544,714	10,548	369,180	12,292	430,220
Foin .... "	13,487	107,896	29,302	293,020	94,293	942,930	86,323	863,230	59,226	473,808
Graines—Oléagineuses—										
Lin..... "	346,188	10,385,640	419,308	13,010,820	438,899	14,484,233	468,060	17,307,798	390,475	15,504,945
Sésame et truffes... "	123,104	4,677,952	167,591	6,703,640	174,722	6,988,880	309,093	12,363,720	385,882	15,435,280
Non-oléagineuses .. "	111,318	5,009,310	103,496	4,603,560	170,320	7,651,035	163,581	7,361,145	123,319	5,546,035
Empois..... "	30,448	1,695,790	41,639	2,197,245	39,341	2,098,340	36,873	1,933,675	38,687	1,903,495
Produits chimiques, préparations médicinal., résine et parfums—										
Alcaloïdes.....kilogs.	43,894	4,391,705	57,181	5,410,690	93,010	5,457,125	41,667	4,160,715	55,329	2,386,340
Carbonate de soude..100 kilogs.	311,703	3,896,287	355,382	4,442,275	382,680	4,783,500	382,515	4,590,180	451,735	5,420,820
Potasse de caustique. "	157,497	3,803,364	7,583	1,516,600	7,959	1,591,800	7,232	1,301,760	8,449	591,430
Soude, " .. "			145,237	3,957,012	142,908	4,128,625	148,710	4,209,414	158,874	4,137,336
Chlorure de potasse.. "	40,356	988,722	53,439	1,309,255	58,118	1,278,596	63,285	1,360,627	81,543	1,793,946
Gommes, résines et gommes résineuses. "	183,130	6,099,697	193,332	6,200,309	216,560	6,835,229	144,669	5,736,537	194,890	8,556,280
Engrais .....1,000 kilogs.	105,633	6,166,695	176,096	11,268,285	166,736	10,472,950	131,387	8,074,700	165,904	9,725,882
Nitrate de soude..... kilogs.	325,075	8,451,950	414,574	10,778,924	607,844	14,588,256	436,580	10,477,920	611,917	14,720,763
Oxyde de zinc. .....100 kilogs.	19,198	1,305,464	19,621	1,334,228	20,255	1,377,340	15,705	1,020,825	20,012	1,200,720
Paraffine, solide..... "	100,975	6,260,450	147,027	10,291,890	119,321	7,159.260	174,073	9,051,796	191,533	8,810,518
Sulfate d'ammoniaque "	97,381	3,603,097	149,428	5,229,980	167,107	5,430,977	189,152	5,863,712	207,501	6,432,531
" de cuivre.... "	250,604	16,289,260	159,794	10,386,610	250,315	13,767,325	90,405	4,520,250	135,825	6,519,600
" de potasse ... "	15,341	444,889	38,660	1,121,140	48,910	1,271,660	53,326	1,333,150	77,531	1,938,275
Produits coloniaux, épiceries et tabac—										
Cacao et chocolat.....100 kilogs.	26,823	5,243,500	29,668	8,352,910	29,216	7,053,320	33,937	7,951,890	38,983	8,006,110
Café ..... "	204,326	22,068,355	214,807	21,482,638	227,657	22,767,562	240,957	25,302,885	252,937	31,619,960
Poivre et piment..... "	19,990	2,596,340	19,622	2,352,300	23,221	2,089,665	20,884	1,983.950	23,483	2,234,020
Sucre..... "	144,389	3,726,943	237,378	5,805,079	48,967	1,341,911	118,449	3,749,780	65,458	2,068,072
Tabac, non manufact. "	208,284	25,618,932	199,190	26,890,650	203,632	27,490,320	225,287	31,990,754	188,036	26,701,112

ITALIE.

TOTAL des quantités et valeurs des principaux articles importés pour la consommation, etc.—*Suite.*

ARTICLES.	1906.		1907.		1908.		1909.		1910.	
	Quantité.	Valeur.	Quantité.	Valeur.	Quantité.	Valeur.	Quantité.	Valeur.	Quantité.	Valeur.
Couleurs et matériaux pour teindre et tanner—		Lire.		Lire.		Lire.		Lire.		Lire.
Couleurs, tirées du goudron ou autres substances bitumineuses.....100 kilogs.	54,446	16,303,175	60,604	18,066,310	57,315	16,963,140	64,201	19,416,160	59,069	16,590,535
Couleurs en morceaux, poudre ou de toute autre sorte..100 kilogs.	18,152	2,904,320	20,870	3,339,200	17,711	2,833,760	18,003	2,880,480	18,849	3,015,840
Indigo ..... "	4,375	1,956,950	4,000	1,691,600	4,418	1,876,700	5,153	2,122,050	5,638	1,646,500
Vernis..... "	16,999	3,521,350	17,572	3,631,495	20,192	3,902,050	23,178	4,515,620	26,621	4,932,670
Bois, racines, écorces, feuilles, mousses, fleurs, herbes et fruits p. teindre et tanner..100 kilogs	464,958	9,432,222	443,108	8,648,124	514,557	9,676,803	548,662	9,320,275	546,266	9,437,367
Coton :—										
Brut et ouate..... "	1,830,328	245,266,766	2,180,219	300,882,762	2,067,772	275,766,324	1,908,608	243,660,535	1,769,621	319,276,833
Fil.....kilogs.	840,600	5,206,025	1,538,500	5,302,300	883,600	3,341,260	524,400	2,180,225	636,500	2,848,730
Articles en.....	.....	24,054,989	.....	33,954,105	.....	36,070,230	.....	37,314,774	.....	46,282,039
Gutta-percha, caoutchouc et articles en—										
Brut, solide et liquide.100 kilogs.	11,731	14,663,750	10,168	11,184,800	14,964	14,215,800	15,674	20,376,200	18,788	31,939,600
Taillés en feuilles et articles de caoutchouc en feuilles.....	.....	2,481,150	.....	2,821,600	.....	2,575,100	.....	3,645,900	.....	2,342,880
En fil	.....	1,005,360	.....	1,060,500	.....	799,900	.....	1,484,900	.....	1,952,000
Autres articles.....	.....	8,187,000	.....	9,217,303	.....	10,690,472	.....	26,921,280	.....	40,161,013
Chanvre, lin, jute et autres plantes fibreuses, excepté le coton :										
Bruts et peignés.....100 kilogs.	459,519	25,914,663	463,382	25,475,694	476,891	22,395,090	528,582	22,760,250	555,609	26,878,583
Cordage, câble et ficelle, même goudronnés.....100 kilogs.	3,378	369,360	3,957	467,451	6,078	689,460	3,420	363,582	4,057	438,182
Fil ..... "	46,791	13,220,451	53,964	15,670,981	54,227	14,165,872	54,687	15,985,329	59,876	20,785,590
Articles en.....	.....	5,942,592	.....	6,090,965	.....	6,182,735	.....	6,493,938	.....	7,625,871
Peaux, grandes et petites—										
Brutes, vertes ou séchées.100 kil.	255,756	59,199,215	227,849	55,799,445	234,309	55,852,510	227,772	57,726,180	238,233	64,297,630
Tannées avec le poil. ... "	1,825	2,603,250	1,896	4,360,950	1,971	4,752,300	2,167	4,478,430	2,343	4,940,400

Tannées sans poils—										
Non-finies.....100 kilogs.	2,964	1,244,180	2,727	1,147,130	2,635	1,073,010	2,644	1,333,350	1,956	956,550
Finies..... "	16,429	16,224,790	17,380	19,567,025	18,661	21,701,460	20,088	28,112,100	23,123	32,929,515
Cuir, vernis..... "	2,627	4,203,200	2,715	4,344,000	2,786	4,457,600	2,840	5,112,000	2,878	5,353,080
rognures..... "	1,818	2.285,900	1,995	2,391,900	2,851	3,157,800	2,839	3,364,550	3,172	4,151,500
bottes et soul... paires.	73,700	642,170	109,149	956,784	181,765	1,621,354	322,862	3,315,065	510,384	5,431,853
Minéraux, métaux et articles en :—										
Horloges et montres, y compris les mouvements et part. de....	.....	11,740,312	.....	13,359,432	.....	14,253,126	.....	10,867,498	.....	12,553,383
Cuivre, laiton et bronze—										
Minerai de cuivre et pyrites.....1,000 kilogs.	9,363	2,739,000	18,023	10,026,150	14,784	2,478,510	11,303	1,025,334	7,550	682,222
En barres, feuilles et plaques.....100 kilogs.	11,136	2,895,360	15,136	4,001,828	24,675	5,079,600	23,505	4,716,725	32,851	6,440,740
En lingots, morc., lim. et rebuts.....100 kilogs.	159,138	35,010,360	220,708	48,997,176	196,226	31,396,160	147,290	22,829,950	215,665	32,349,750
En tubes..... "	6,817	2,079,185	7,347	2,277,570	9,154	2,288,500	5,464	1,311,360	6,413	1,507,055
En fils..... "	17,124	4,883,320	17,000	4,889,340	17,917	4,040,225	21,454	4,623,100	16,635	3,502,085
Articles en.....	.....	10,073,085	.....	13,869,756	.....	12,158,610	.....	9,626,465	.....	11,727,535
Instruments d'optique, mathémat., précision, astronom., de chim., de phys., de chirur., etc.	.....	39,386,270	.....	50,377,360	.....	53,871,200	.....	54,625,500	.....	66,102,480
Fer et acier—										
Min. de fer et pyr..1,000 kilogs.	95,380	2,250,408	138,954	3,213,643	195,474	4,293,817	178,770	3,627,495	133,439	2,731,527
Fer en gueuse..... 100 kilogs.	1,699,559	16,145,810	2,310,416	24,259,368	2,542,386	24,152,667	2,467,300	22,205,700	2,048,538	17,412,573
Fer brut, en loupes et acier en lingots.....100 kilogs.	227,821	3,531,225	321,190	5,299,635	431,630	6,042,820	525,467	7,356,538	286,433	3,437,196
Fer et acier tendus en fil.....100 kilogs.	17,610	635,830	22,525	871,325	18,652	601,632	14,738	517,390	17,116	595,130
Fer et acier roulés ou laminés en tiges ou barres.100 kilogs.	1,077,514	20,044,232	1,473,311	30,299,878	1,309,181	24,395,398	1,156,196	21,439,758	983,522	17,236,040
Fer et acier lam. en feuilles... 100 kilogs.	350,628	7,307,904	387,973	8,325,508	340,565	6,663,226	347,815	6,850,361	386,399	7,645,292
Fer et acier, articles grossiers en, forg. ou moul..100 kilogs.	36,820	1,676,360	64,405	2,974,990	70,132	3,105,796	52,513	2,398,392	47,205	2,269,977
Fer et acier, articles de refonte.....	.....	33,513,374	.....	52,697,457	.....	57,549,154	.....	47,849,376	.....	53,598,675
Fer et acier, rails de chemin de fer.....100 kilogs.	210,669	3,581,373	507,616	10,773,812	326,131	5,353,206	128,547	2,063,152	165,750	2,403,375
Aiguilles et épingles "	1,162	1,109,710	1,319	1,319,000	1,119	1,119,000	1,233	1,233,000	1,322	1,322,000
Fer en feuilles.....	.....	8,278,480	.....	9,351,817	.....	9,027,891	.....	8,277,333	.....	9,027,509
Outils et instruments.....	.....	5,538,288	.....	6,949,436	.....	6,656,369	.....	6,770,836	.....	7,349,660
Tubes de fer ou acier en feuilles.....100 kilogs.	116,843	4,623,489	133,463	5,559,486	148,344	5,914,886	133,521	5,188,918	138,949	5,404.701
Bijouterie.....	.....	8,062,640	.....	11,246,925	.....	12,793,100	.....	10,761,930	.....	16,598,195
Plomb en s. et de reb. 100 kilogs.	109,579	4,931,055	92,310	4,615,500	117,416	4,226,976	100,110	3,403,740	146,741	4,695,712
Machines—										
Machines agricoles.....	.....	5,109,400	.....	16 581,455	.....	16,341,260	.....	19,472,210	.....	21,588,520

TOTAL des quantités et valeurs des principaux articles importés pour la consommation, etc.—*Fin.*

ARTICLES.	1906		1907		1908		1909		1910	
	Quantité.	Valeur.	Quantité.	Valeur.	Quantité	Valeur.	Quantité.	Valeur.	Quantité.	Valeur.
Minéraux, métaux, etc.—*Fin.*		Lire.		Lire.		Lire.		Lire.		Lire.
Machines—*Fin.*										
Dynamos-électriques		12,365,595		17,305,885		23,697,660		15,694,320		14,763,510
Locomobiles		3,179,120		3,190,500		4,061,232		4,749,088		4,435,080
Locomotives (sans tenders)										
Machines et navettes pour tisser		13,178,100		21,585,140		15,633,618		14,232,480		4,202,240
Machines à coudre		17,231,255		24,991,325		25,460,330		11,342,960		6,604,700
Machines à filer		7,560,470		10,333,720		11,442,410		11,041,660		12,531,440
Engins à vapeur		29,613,900		32,993,100		38,126,550		24,445,050		10,079,100
Autres machines		5,215,795		8,074,505		8,368,265		6,559,160		6,392,075
Machines, parties de, détachées		23,296,890		31,146,525		38,019,685		27,358,480		28,062,220
Bouilloires de machines		28,671,220		36,536,430		46,769,545		33,638,860		29,090,960
Outils		4,611,360		8,484,285		7,447,197		3,868,000		3,031,960
Nickel et ses alliages avec le cuivre et le zinc		12,325,395		14,317,400		10,097,930		7,799,700		12,548,800
Articles de bijoutier, même dorés ou plaqués en argent		3,798,440		3,947,560		4,738,410		3,384,905		5,946,595
Etain en gueuse, tiges et de rebut	100 kilogs.	5,718,490		6,460,470		6,195,970		7,696,260		9,393,890
Zinc en g. et de rebut	"	33,610	14,956,450	27,714	11,917,020	26,023	8,847,820	25,545	8,813,025	27,595	10,762,050
Zinc lam. en feuilles	"	68,345	4,647,460	81,521	4,891,260	93,385	4,856,020	92,231	5,072,705	89,709	5,113,413
Papier et livres :—		41,376	3,227,328	50,148	3,510,360	47,491	2,944,442	42,658	2,772,770	48,578	3,254,726
Livres—Imprimés			2,689,100		2,920,900		4,523,700		5,390,150		6,054,800
Non-imprim. (registres)			49,500		61,740		50,460		57,720		66,760
Manuscrits					1,809,707		883,391		1,486,896		1,727,199
Papier	100 kilogs.										
Carton	"	63,762	6,378,293	71,519	7,052,457	65,401	6,191,735	58,374	5,505,333	65,011	5,231,875
Papier et carton, articles en		106,180	2,820,237	125,231	2,773,858	113,498	2,513,727	119,262	2,927,826	141,522	2,859,948
Clichés, lithogravures et cartes d'annonces			1,637,180		1,960,280		2,646,590		2,222,750		1,955,550
Guenilles de toutes sortes			7,051,200		10,119,200		11,713,200		11,782,200		7,455,450
	100 kilogs.	39,092	1,577,331	59,861	2,224,228	67,041	1,533,836	39,356	1,125,962	58,774	2,936,450
Pulpe de bois	"	520,168	14,388,768	575,640	16,544,238	616,630	17,578,227	660,115	17,621,640	718,346	16,278,783
Soie :—											
Cocons, (excepté cocons doubles)	100 kilogs.	55,907	62,830,820	58,497	73,666,975	45,124	45,668,700	60,570	64,754,280	43,836	41,748,850

Fil simple, double ou corde ... 100 kilog.	85,541	119,899,693	105,439	128,607,230	96,199	110,690,018	120,259	112,314,643	55,523	111,717,776
Déchets " "	6,564	3,241,250	8,413	4,436,550	6,292	3,618,420	4,570	3,281,680	6,754	5,181,340
Articles en		36,633,533		42,433,821		34,927,882		43,169,091		51,413,249
Pierres, terres, poterie, verre et cristal :—										
Asbestes ... 100 kilog.	21,714	1,411,410	31,096	2,021,240	25,481	1,656,265	22,854	1,599,780	20,508	1,435,560
Briques, tuiles, etc		2,153,465		4,189,631		3,195,080		3,080,046		2,953,402
Ciment ... 1,000 kilog.	18,937	839,615	29,024	1,289,470	28,935	1,154,411	25,250	1,007,426	22,185	777,932
Houille et coke " "	7,673,435	214,856,180	8,300,439	257,313,609	8,452,320	240,891,120	9,303,506	260,498,168	9,338,752	252,146,304
Poterie, porcelaine, etc		5,794,285		7,501,492		8,977,314		8,448,144		9,226,375
Verre et verrerie		8,594,419		11,099,602		13,929,903		13,811,020		15,457,394
Phosphate ... 1,000 kilog.	307,762	15,388,100	384,896	18,475,008	531,921	25,532,208	478,199	21,518,955	422,714	15,640,418
Pierres précieuses		36,640,867		27,532,795		17,435,497		22,752,657		25,949,475
Véhicules—										
Chars à mot'r. pour routes ordin.		9,957,316		8,266,335		4,354,472		3,912,540		4,580,140
Wagons de chemin de fer		16,590,520		41,273,005		25,306,790		12,536,495		6,040,697
Navires et bateaux		11,728,932		10,005,795		13,708,819		5,395,285		10,807,863
Autres		1,660,010		5,499,439		7,309,420		9,654,430		12,048,035
Bois et paille :—										
Charbon de bois ... 1,000 kilog.	43,768	3,238,832	37,637	2,860,412	47,115	3,627,855	67,696	4,738,720	77,936	6,624,560
Bois de chauffage ... " "	98,110	2,354,640	103,100	2,680,600	99,484	2,686,068	113,977	3,077,379	96,895	2,906,850
Meubles		3,877,420		5,166,076		5,948,125		5,654,490		5,947,210
Bois—D'ébénistes		1,361,328		1,554,364		1,925,096		3,003,096		2,776,449
Commun—Brut ou simplement aplani à la hache ... 1,000 kilog.	89,924	5,485,364	93,108	5,865,804	117,493	7,402,059	121,698	7,666,974	169,424	10,165,440
Equarri, scié en longueur ... 1,000 kilog.	904,292	87,556,012	1,068,586	104,339,514	1,205,040	120,049,362	1,402,388	139,614,784	1,364,589	132,035,310
Autre		550,689		592,204		662,987		1,359,901		1,188,807
Autre bois et paille		9,761,078		13,074,079		14,496,143		17,871,908		18,133,738
Laine, crin et autre poil ;—										
Crin et autre poil ... 100 kilog.	17,910	11,353,300	21,320	14,328,140	21,165	12,834,720	15,775	11,572,830	19,616	18,273,050
Laine—Brute, y compris déchets et laine en flocons ... 100 kilog.	162,827	69,085,470	184,590	79,963,225	211,492	79,964,200	219,876	90,739,615	232,777	91,837,145
Laine—Filée " "	4,448	3,701,735	4,864	4,268,370	6,396	5,040,680	6,013	5,017,790	6,058	5,458,595
Articles en		42,083,963		47,958,750		44,828,610		52,754,816		51,186,780
Divers articles :—										
Fleurs artificielles		887,320		1,096,130		1,164,940		1,474,970		1,838,130
Instruments de musique :—										
Pianos		1,853,700		2,256,050		2,596,450		2,851,450		3,161,200
Autres instrum. de musique		410,203		451,858		487,177		532,848		635,906
Parties de		152,160		146,900		246,350		187,200		228,800
Articles de fantaisie		15,675,223		20,488,923		22,373,160		24,550,433		27,302,785
Valeur totale des principaux et autres articles importés (m'dises)		2,514,351,985		2,880,669,312		2,913,274,509		3,111,710,447		3,245,975,961
Métaux précieux		141,708,000		168,143,500		28,052,400		18,000,800		31,065,700
Total des importations		2,656,059,985		3,048,812,812		2,941,326,909		3,129,711,247		3,277,041,661

ITALIE.

TOTAL des quantités et valeurs des principaux articles de produits domestiques exportés (marchandises et lingots d'argent) durant les années terminées le 31 décembre, de 1906 à 1910, inclusivement.

NOTE :—Lira = 19·3 cents. Kilog. = 2·204 liv.

ARTICLES.	1906.		1907.		1908.		1909.		1910.	
	Quantité.	Valeur.	Quantité.	Valeur.	Quantité.	Valeur.	Quantité.	Valeur.	Quantité.	Valeur.
Animaux, produits et engrais non compris dans d'autres catégories :—		Lire.		Lire.		Lire.		Lire.		Lire.
Anim., viv.—Bêtes à corne. nomb	13,458	6,042,465	39,700	17,246,880	12,254	5,870,750	10,293	5,008,540	4,996	2,627,710
Chevaux "	1,354	783,800	1,653	976,650	826	558,550	799	526,600	649	458,750
Moutons et chèvres "	32,411	550,987	36,161	614,737	30,568	611,360	27,698	553,960	35,447	886,175
Cochons "	86,325	8,317,396	21,371	2,260,641	4,170	378,910	1,736	172,520	40,871	5,369,529
Beurre 100 kilog.	48,695	11,983,840	35,539	9,595,530	39,021	10,730,775	36,415	10,014,125	37,628	10,706,255
Fromage "	191,936	38,502,475	211,406	44,409,760	198,272	44,070,730	199,831	44,739,330	260,892	58,002,150
Corail	.....	17,926,790	.....	14,881,550	.....	11,498,940	.....	11,092,180	.....	30,346,138
Œufs, volailles	322,651	56,463,925	228,579	40,001,325	266,346	53,269,200	216,915	43,383,000	204,711	46,942,200
Poisson de toutes sortes	.....	5,719,731	.....	7,242,281	.....	4,491,177	.....	4,576,430	.....	7,101,930
Poil 100 kilog	81,081	5,135,670	88,563	6,430,900	149,234	11,654,580	172,770	22,388,810	178,641	16,996,810
Cornes, os et substances semblables	.....	3,154,410	.....	3,193,210	.....	2,315,160	.....	2,110,090	.....	2,675,210
Viande, fraîche, salée ou fumée 100 kilog.	38,616	6,211,040	38,189	6,387,755	38,156	6,926,070	35,798	6,634,450	40,298	8,047,770
Lait, condensé "	12,362	1,236,200	10,329	1,136,190	13,618	1,634,160	15,421	1,850,520	29,975	3,597,000
Nacre de perle, ivoire et écaille de tortue	.....	4,158,025	.....	1,841,080	.....	4,693,140	.....	3,265,695	.....	734,810
Volailles—Vivantes. 100 kilog.	59,997	8,519,574	51,470	8,492,550	49,450	8,901,000	38,250	6,886,080	43,047	7,748,460
Mortes "	29,162	4,724,244	43,446	8,254,740	31,254	6,563,340	27,684	5,813,640	30,240	6,350,400
Breuvages, spirit. et huiles :—										
Eau minérale 100 kilog.	31,184	748,416	35,426	850,224	42,314	1,015,536	44,023	1,056,552	61,342	1,533,550
Huile, olive "	665,754	71,703,070	513,308	58,612,775	447,030	60,795,140	240,149	38,582,425	416,571	66,600,468
Spiritueux	.....	5,677,676	.....	6,978,215	.....	9,925,075	.....	11,085,600	.....	13,361,500
Huiles volatiles et essences	.....	10,070,065	.....	14,526,135	.....	13,653,948	.....	10,571,243	.....	8,960,206
Vins en bouteilles	.....	13,310,318	.....	16,214,075	.....	16,185,595	.....	18,427,900	.....	22,167,660
" en fûts	.....	22,799,860	.....	24,830,357	.....	26,440,252	.....	26,128,923	.....	64,323,453
Céréales, farines, pâte et produits végétaux non compris dans d'autres catégories :—										
Châtaignes 1,000 kilog.	22,542	3,832,140	25,100	4,267,000	26,354	4,348,51	25,651	4,360,670	24,951	5,239,710

Fruits—											
Amandes, nettoyées ou écalées	100 kilogs.	139,878	25,178,040	157,117	29,852,230	177,683	32,871,355	105,913	21,182,600	186,491	168, 5,18856
Figues	" "	196,738	5,902,140	142,511	4,560,352	164,417	5,261,344	183,953	5,886,496	161,528	40,095,5
Raisins, verts	" "	181,169	5,150,682	266,008	7,087,312	386,359	9,370,618	301,533	7,460,556	299,840	8,265,965
Citrons	" "	2,497,136	22,474,224	2,538,074	22,842,666	2,450,909	22,058,181	2,560,628	23,045,652	2,582,925	28,412,180
Oranges	" "	964,634	9,646,340	1,264,591	12,645,910	1,210,370	12,103,700	1,108,993	11,089,930	1,204,293	14,451,575
Noix et noisettes	" "	112,026	7,505,742	154,336	11,456,885	163,742	11,461,940	169,157	11,840,990	170,933	12,819,975
Fruits, légumes et végétaux, marinés			15,807,250		23,902,560		12,340,750		14,199,570		20,536,580
Grain de toutes sortes			9,111,266		13,119,420		5,839,920		10,256,740		12,087,665
Grain, produits du—											
Son	100 kilogs.	238,448	3,099,824	418,371	5,438,823	253,312	3,673,024	175,753	2,724,171	156,581	2,427,005
Semoule	" "	111,738	3,799,092	158,701	5,713,236	162,417	6,496,680	169,615	6,784,600	294,158	11,766,320
Fleur de blé	" "	316,440	9,176,760	453,889	14,070,559	443,862	15,091,308	419,868	14,695,380	587,568	20,564,880
Pâte de blé	" "	494,292	19,277,388	567,778	23,846,676	489,480	22,516,080	522,790	24,048,340	635,367	29,226,882
Foin	" "	143,769	1,150,152	122,975	1,229,750	222,502	2,225,020	419,716	4,197,160	87,473	699,784
Pommes de terre	1,000 kilogs.	44,840	4,035,600	71,008	6,035,680	62,964	5,351,940	73,663	6,261,355	93,704	8,901,880
Légumes et végétaux, frais	100 kilogs.	433,557	11,272,482	443,712	10,551,646	603,990	14,444,521	677,828	15,825,643	577,428	14,170,578
Riz	1,000 kilogs.	68,559	23,647,120	71,623	24,623,090	65,837	22,981,130	58,744	21,600,470	47,611	18,050,045
Graines	100 kilogs.	89,974	6,445,444	100,997	7,331,459	54,979	3,954,078	79,251	6,025,450	112,990	8,226,575
Tomates en conserve	" "	143,556	5,742,240	187,980	8,459,100	229,619	10,332,855	305,158	13,732,110	315,483	17,351,565
Produits chimiques, préparat. médicinales, résines et parfums :—											
Acide—Tannique	100 kilogs.	178,207	4,278,698	197,004	4,231,314	237,784	4,758,060	256,743	5,135,540	239,993	4,802,240
Tartarique	" "	9,171	2,155,185	17,068	4,010,980	19,284	4,531,740	15,052	3,386,700	21,774	5,116,890
Carbure de calcium	" "	102,095	2,450,280	85,867	2,060,808	48,398	1,451,940	18,109	507,052	21,717	608,076
Citrate de calcium	" "	51,498	6,694,740	61,684	11,103,120	77,101	10,023,130	23,809	3,809,440	62,755	9,601,515
Allumettes			5,231,715		5,980,200		5,700,160		6,073,131		5,994,410
Herbes médicin., fleurs, feuilles, mousses et racines			4,262,700		3,976,400		4,002,100		3,053,900		3,464,750
Médecines, composées, y compris articles médicinaux			5,000,285		5,559,255		3,921,200		4,697,165		5,564,245
Savon	100 kilogs.	49,043	3,139,280	42,308	3,071,320	44,801	3,319,585	30,601	2,332,905	41,998	3,284,560
Tartre	" "	168,285	15,145,650	158,505	9,267,237	187,159	11,171,359	186,575	10,300,422	178,528	11,523,120
Produits coloniaux, épiceries et tabac :—											
Chocolat	100 kilogs.	2,740	739,800	4,106	1,334,450	2,248	674,400	1,888	566,400	2,299	643,720
Bonbons et confitures au sucre ou au miel			3,373,500		2,586,655		1,947,280		3,241,690		3,561,320
Tabac, non manufacturé			2,443,969		2,383,845		4,219,461		4,890,102		5,374,270
Couleurs et matières pour teindre et tanner :—											
Couleurs tirées du goudron ou autres subst. bitumineuses			173,150		60,180		90,180		194,650		92,705
Couleurs en morceaux, poudre ou de toute autre sorte			425,400		410,450		347,100		779,680		1,052,720
Vernis			344,120		389,300		366,680		318,490		346,650

TOTAL des quantités et valeurs des principaux articles des produits domestiques exportés, etc.—*Suite.*

ARTICLES.	1906.		1907.		1908.		1909.		1910.	
	Quantité.	Valeur.	Quantité.	Valeur.	Quantité.	Valeur.	Quantité.	Valeur.	Quantité.	Valeur.
Couleurs, etc.—*Suite.*		Lire.		Lire.		Lire.		Lire.		Lire.
Bois, racines, écorces, feuilles, mousses, fleurs, herbes et fruits pour teindre et tanner		7,489,348		5,161,985		5,980,194		6,533,806		6,592,386
Coton :—Brut.....100 kilogs.	84,897	5,518,305	71,054	5,064,832	68,403	4,180,611	87,892	5,390,700	77,642	6,299,020
Fil..... " "	103,738	24,643,970	84,917	22,714,570	69,578	15,587,100	93,042	19,493,890	124,447	27,623,100
Articles en		107,718,996		115,375,984		91,447,100		111,666,258		138,991,562
Gutta percha, caoutchouc et articles en		9,195,470		7,114,002		10,040,370		21,410,055		30,083,662
Chanvre, lin, jute et autres plantes fibreuses (excepté le coton) :—										
Bruts et peignés		53,239,162		53,227,116		44,867,150		56,260,774		56,678,116
Cordage, câble et ficelle, même goudronnés		8,519,440		7,939,643		7,494,780		7,585,080		8,450,170
Fil		6,943,358		8,240,965		5,646,490		6,662,353		7,890,503
Articles en		9,026,316		8,824,180		6,930,490		8,750,673		9,458,596
Peaux, grandes et petites :—										
Brutes, vertes ou séchées.100 kil.	141,947	28,968,550	136,849	27,196,505	188,797	34,595,390	220,186	45,539,275	206,281	43,243,085
Tannées avec le poil " "	146	96,610	778	832,800	198	448,500	1,154	1,131,660	238	359,300
" sans " " "	10,204	6,737,405	8,955	5,786,860	6,027	3,996,385	5,801	3,853,300	5,261	3,848,555
Articles de fourr. de toutes sortes		1,108,380		2,197,920		663,282		460,242		925,980
Gants de toutes sortes de peaux.....100 paires.	8,265	1,818,300	8,616	2,584,800	20,874	5,844,720	22,270	5,567,500	30,071	7,517,750
Bottes et souliers en cuir. paires	167,600	1,464,280	123,209	1,116 652	112,695	1,013,588	59,440	571,409	57,268	573,544
Minéraux, métaux et articles en:—										
Cuivres, laiton et bronze		3,707,270		3,447,597		2,769,410		3,302,700		4,157,400
Fusils, pistolets et revolvers et parties de		7,977,520		449,444		105,455		33,651		1,268,785
Instruments d'optique, précision, mathématique, astronomie, chimie, physique, chirurgie, etc		2,919,470		4,027,540		5,361,620		9,831,540		10,592,700

Fer et acier de refonte		2,082,234		2,212,713		2,633,885		2,650,258		3,667,334
" en feuilles		1,445,778		386,701		389,949		424,429		938,115
Plomb et ses alliages avec l'antimoine		2,736,814		2,941,151		2,458,311		1,901,745		1,748,453
Machine et machinerie		3,597,765		4,712,610		5,464,655		4,018,098		6,376,215
Mercure.....100 kilogs.	2,779	1,320,025	3,503	1,681,440	5,647	3,049,380	7,144	4,072,080	7,805	4,604,950
Etain et ses alliages avec le plomb et l'antimoine		2,556,070		2,879,870		1,238,370		752,440		1,650,210
Minerai de zinc..... 100 kilogs.	144,244	21,636,600	142,270	19,917,800	122,456	14,694,720	123,936	15,368,064	127,315	17,187,525
Papier et livres :—										
Livres imprimés et non imprim		4,312,640		5,906,390		5,548,460		6,584,760		7,017,480
Papier		8,909,022		7,692,453		6,898,465		6,320,086		7,179,661
Carton		411,102		554,054		597,359		298,038		342,850
Papier et carton, articles en		751,400		748,140		884,400		1,078,600		731,500
Clichés, lithogravures et cartes d'annonces		9,407,800		10 277,300		11,739,000		10,584,600		6,271,900
Soie :—										
Cocons (excepté cocons doubles).....100 kilogs.	738	295,200	1,462	657,900	1,167	420,120	1,605	625,950	1,649	593,640
Filée simple, double ou en corde		565,978,943		536,537,134		406,548,544		463,144,635		403,368,168
Déchets de soie		39,572,775		43,292,375		32,488,320		36,498,675		44,609,850
Fil à coudre, soit de soie ou de déchets de soie		2.342,496		2,995,650		1,926,450		2,444,220		1,940,200
Articles en		87,291,721		89,880,953		86,881,869		85,552,553		104,886,858
Pierre, terre, poterie, verre et verrerie :—										
Albâtre, non ouvrée..100 kilogs.	9,423	122,499	11,947	155,311	7,761	100,893	8,201	106,613	7,773	108,822
Bitume, solide	271,756	2,174,048	260,364	2,082,912	241,578	3,623,670	219,783	3,516,528	261,247	4,179,952
Poterie, porcelaine		2,836,439		3,505,227		2,891,087		1,978,607		2,222,881
Verre et verrerie		4,414,793		3,057,513		3,997,424		4,201,930		4,854,987
Marbre, non ouvré	148,579	9,657,635	164,525	10,694,125	155,398	10,100,870	156,930	10,200,450	169,441	11,860,870
Marbre et albâtre, non ouvrés		15,734,961		17,465,065		15,827,451		14,523,572		18,192,317
Pierre à bâtir.....1,000 kilogs.	82,971	3,195,230	85,086	3,114,925	77,298	2,739,850	62,948	2,559,810	70,140	2,852,890
Soufre—Brut.....100 "	2,034,646	18,922,208	1,618,127	15,048,581	2,042,402	19,198,579	2,003,242	19,231,123	2,128,553	20,540,536
Raffiné.....100 "	1,328,743	14,053,372	1,355,649	14,315,097	1,258,525	13,816,526	1,288,991	14,494,499	1,316,581	14,921,725
Véhicules :—										
Chars à moteur pour routes ordinaires		11,847,700		20,185,310		28,236,745		22,941,435		20,806,070
Bois et paille :—										
Fûts		2,182,936		2,402,327		2,634,115		2,456,102		4,537,329
Charbon de bois....1,000 kilogs.	28,371	1,929,228	25,704	1,773,576	24,647	1,725,290	22,527	1,576,890	19,066	1,620,610
Liège		1,554,820		1,873,455		1,688,320		1,334,005		2,330,810
Meubles		12,343,060		13,571,715		9,102,615		8,427,175		10,981,140
Articles de fantaisie		2,164,265		5,252,040		4,983,600		6,606,020		8,464,880
Tresse de paille.....100 kilogs.	29,195	9,908,350	34,992	12,841,720	18,594	6,505,160	28,070	9,948,380	29,475	10,140,565
Ustensiles et divers articles de bois commun		3,081,698		2,573,889		1,940,390		2,425,720		2,416,545

ITALIE.

TOTAL des quantités et valeurs des principaux articles de produits domestiques exportés, etc.—*Fin.*

ARTICLES.	1906.		1907.		1908.		1909.		1910.	
	Quantité.	Valeur.	Quantité.	Valeur.	Quantité.	Valeur.	Quantité.	Valeur.	Quantité.	Valeur.
		Lire.		Lire.		Lire.		Lire.		Lire.
Bois et paille—*Suite.*										
Bois—D'ébéniste		165,839		1,096,774		1,648,512		1,086,741		1,904,173
Commun		6,700,793		6,734,980		7,431,519		5,434,972		5,264,583
Laine, crin de cheval et aut. poil—										
Crin de cheval et autre poil et article en		6,320,010		4,430,570		4,017,140		3,848,050		3,568,090
Laine brute, y compris déchets et flocons de laine..100 kilogs.	35,453	11,680,710	26,296	8,444,200	18,306	5,420,150	26,702	7,983,810	26,559	8,197,685
Fil "	4,330	3,362,520	3,474	2,833,500	2,409	1,740,760	1,788	1,360,840	2,721	2,328,960
Articles en		13,383,750		16,136,430		12,069,780		19,368,460		20,472,614
Divers articles :—										
Articles pour collections et travaux d'art		9,289,249		9,610,294		8,751,797		10,361,936		12,586,779
Fils et câbles électriques, isolés		2,254,130		3,143,505		2,134,800		3,439,800		3,806,680
Chapeaux et casques		24,755,250		29,539,068		24,517,296		23,711,941		41,752,461
Instruments de musique		1,947,323		1,848,633		2,149,078		2,022,412		2,522,077
Articles de fantaisie		3,575,451		4,982,626		5,316,365		4,981,803		5,989,490
Parapluies et parasols		758,000		1,051,734		459,023		390,264		672,523
Valeur totale des princip. et autres articles exportés (marchandises)		1,905,949,811		1,948,868,310		1,729,263,357		1,866,889,562		2,079,977,376
Métaux précieux		8,275,400		5,810,900		21,012,200		54,067,700		48,116,400
Total des exportations		1,914,225,211		1,954,679,210		1,750,275,557		1,920,957,262		2,128,093,776

JAMAIQUE

VALEUR totale des importations et exportations de et à chacun des principaux pays pendant les années terminées le 31 mars, de 1907 à 1909, et les années terminées le 31 décembre 1909 et 1910, inclusivement *(Y compris monnaies et lingots.)*

IMPORTATIONS.					PAYS.	EXPORTATIONS.				
1906-7.	1907-8.	1908-9.	1909.	1910.		1906-7.	1907-8.	1908-9.	1909.	1910.
$	$	$	$	$	*Empire britannique.*	$	$	$	$	$
5,477,828	6,724,171	4,882,429	5,482,071	5,414,337	Royaume-Uni	2,091,197	2,481,624	2,381,294	2,709,881	2,579,484
.....	.....	.....	.....	.....	Australie	20,129	9,096	2,098	5,211	13,427
282	448	102	331	423	Bermudes	12,298	4,239	2,779	5,474	14,585
202	282	.....	.....	.....	Guyane anglaise	56,438	39,606	149,932	4,779	4,837
19,175	30,616	36,091	5,621	30,149	Inde anglaise	.....	.....	.....	827	122
137,609	142,622	150,365	75,692	120,265	Antilles anglaises	114,318	121,696	157,889	178,309	373,931
897,681	789,125	845,875	849,657	1,011,707	Canada	723,912	613,906	482,963	601,670	1,060,017
2,694	2,151	4,532	2,647	4,400	Autres possessions britanniques	1,202	33	111	117	848
6,535,471	7,689,415	5,919,394	6,416,019	6,581,281	Totaux, Empire britannique	3,019,494	3,270,194	3,177,066	3,506,268	4,047,251
					Pays étrangers.					
1,225	1,362	993	1,280	346	Autriche-Hongrie	26,106	95,444	91,021	75,117	113,705
10,215	31,585	12,315	8,063	8,448	Belgique	31,853	33,103	28,067	44,072	56,652
17,831	16,838	28,657	30,626	54,749	Etats étrangers	202,810	206,507	225,161	251,154	201,314
19,053	22,654	15,992	23,642	16,892	Antilles étrangères	48,185	8,624	21,539	11,461	20,522
11,023	11,952	11,796	9,884	15,262	France	525,683	685,559	561,486	575,454	694,546
200,871	225,083	270,868	286,320	266,844	Allemagne	176,168	257,450	344,219	255,461	302,882
1,875	740	1,830	8,584	11,003	Hollande	27,511	72,610	57,027	81,978	122,902
44	.....	.....	54	1,611	Italie	53,573	40,091	57,791	52,204	53,669
.....	.....	.....	.....	.....	Russie	34,175	62,177	72,031	49,643	85,512
1,465	428	311	3,942	3,694	Espagne	.....	8,687	4,445	3,251	307
4,204,347	6,170,831	5,506,736	5,664,308	5,751,875	Etats-Unis	5,543,503	6,819,090	6,387,110	7,870,343	6,767,454
2,395	10,642	10,071	14,097	14,051	Autres pays étrangers	5,372	4,651	11,867	14,688	31,959
4,470,344	6,492,115	5,859,569	6,050,800	6,144,775	Totaux, pays étrangers	6,674,939	8,293,993	7,861,764	9,284,826	8,451,424
6,535,471	7,689,415	5,919,394	6,416,019	6,581,281	Totaux, Empire britannique	3,019,494	3,270,194	3,177,066	3,506,268	4,047,251
11,005,815	14,181,530	11,778,963	12,466,819	12,726,056	Grands totaux	9,694,433	11,564,187	11,038,830	12,791,094	12,498,675

JAMAIQUE.

TOTAL des quantités et valeurs des principaux articles importés, pendant les années terminées le 31 mars, de 1907 à 1909, et les années terminées le 31 décembre 1909 et 1910, inclusivement.

ARTICLES.	1906-7.		1907-8.		1908-9.		1909		1910.	
	Quantité.	Valeur.	Quantité.	Valeur.	Quantité.	Valeur.	Quantité.	Valeur.	Quantité.	Valeur.
		$		$		$		$		$
Ale et bière. . . galls.	174,582	148,686	279,460	238,009	230,242	196,087	254,606	204,078	254,543	190,977
Instruments agricoles..	.....	43,713	.....	37,050	.....	42,432	.....	60,785	.....	70,984
Animaux, vivants..... nomb.	4,065	41,298	3,820	38,763	2,818	42,237	.....	20,790	.....	12,580
Vêtements et confections.....	.....	386,243	.....	534,384	.....	330,913	.....	363,662	.....	355,280
Poches et sacs.....	.....	75,857	.....	74,587	.....	50,662	.....	56,458	.....	81,809
Bicyles et parties de.....	.....	6,662	.....	16,133	.....	16,853	.....	14,639	.....	19,014
Livres.....	.....	66,756	.....	71,613	.....	63,924	.....	74,865	.....	72,157
Céréales :—										
Pain et biscuits..... qtx.	32,624	148,175	44,155	200,561	41,677	189,308	43,246	151,051	40,758	165,296
Farine de maïs ..... brls.	21,176	82,660	59,845	218,435	46,609	181,463	34,570	134,597	52,265	190,768
Substances farineuses.....	.....	24,864	.....	31,117	.....	31,040	.....	28,163	.....	31,268
Maïs ..... boiss.	223,914	167,997	277,703	247,771	228,400	229,132	225,703	219,681	253,658	216,026
Avoine..... "	59,388	40,943	59,280	45,080	71,626	56,643	71,232	60,663	72,685	70,722
Pois et fèves ..... "	15,867	27,993	21,943	44,053	19,176	43,551	15,185	74,304	17,851	52,122
Riz..... livres.	9,928,758	217,438	12,759,711	326,008	9,583,872	246,326	11,570,439	281,546	15,187,469	369,560
Farine de blé..... brls.	175,696	770,038	248,435	1,209,050	223,360	1,195,720	200,959	1,185,826	232,116	1,299,273
Balais et brosses	.....	8,823	.....	12,497	.....	10,648	.....	11,461	.....	9,324
Voitures.....	.....	43,624	.....	71,642	.....	82,398	.....	102,308	.....	175,754
Ciment..... brls.	77,471	57,388	74,693	149,947	95,133	150,740	99,756	143,361	75,936	100,960
Houille et coke ..... tonnes	69,911	363,788	72,238	364,741	54,254	232,753	48,923	247,548	50,368	214,600
Cordage, câbles, cordes, etc.....	.....	41,367	.....	44,807	.....	36,013	.....	42,656	.....	40,290
Cotonnades	.....	1,660,419	.....	2,000,988	.....	1,697,665	.....	1,759,869	.....	1,465,241
Drogues et médecines de toutes sortes.....	.....	126,295	.....	172,435	.....	127,117	.....	149,756	.....	146,360
Poterie et porcelaine.....	.....	38,914	.....	52,974	.....	39,663	.....	50,496	.....	48,228
Appareils électriques.....	.....	38,817	.....	70,790	.....	44,442	.....	38,008	.....	35,108
Poisson :—										
Séché ou salé..... qtx.	85,119	568,349	82,269	560,528	90,711	561,802	118,536	605,719	116,746	695,996
Saumuré..... brls.	52,156	322,115	49,166	279,658	53,691	279,726	52,200	284,271	50,611	271,300
En conserves.....	.....	67,166	.....	116,911	.....	41,201	.....	57,193	.....	83,716
Autre.....	.....	6,775	.....	11,729	.....	10,955	.....	5,129	.....	3,216
Fruits.....	.....	45,547	.....	53,810	.....	54,389	.....	43,294	.....	65,680
Meubles en bois...	.....	48,729	.....	59,884	.....	71,867	.....	72,460	.....	28,489

Vitre			36,120		53,913		50,000		54,833		49,455
Mercerie et bonneterie			243,129		452,746		245,659		301,455		345,581
Ferronnerie et coutellerie			207,489		327,361		268,951		296,485		283,074
Chapeaux de toutes sortes			155,524		167,579		115,525		141,175		155,217
Foin			4,248		10,969		4,511		5,095		6,278
Fer et acier :—											
En barre, impropre à des fins de ch. de fer			6,201		16,722		15,004		12,921		12,141
Barres d'acier de toutes sortes			192		14,775		8,249		12,161		1,372
Tôle galvanisée pour toiture			51,046		74,363		79,361		77,871		57,869
Clous, vis et rivets			37,930		51,567		35,804		40,082		47,508
Matériel de ch. de fer			40,890		60,556		36,845		68,625		91,877
Fer-blanc en feuilles			23,987		15,651		15,106		21,816		25,992
Tubes et tuyaux			18,780		21,073		21,914		40,121		38,860
Fil métallique			35,750		54,686		42,888		56,429		67,247
Cuir :—											
Non ouvré			39,011		52,516		35,757		46,365		47,751
Ouvré :—											
Bottes et souliers			360,766		458,279		307,140		402,585		409,300
Selles et harnais			43,805		54,545		47,873		52,141		51,372
Autres sortes			24,007		24,104		18,742		22,523		23,447
Toile, article en			33,415		36,106		26,781		30,280		28,883
Machinerie			284,865		406,853		307,544		405,043		322,168
Engrais			19,087		21,456		25,744		32,150		35,595
Lait condensé			128,621		174,518		177,414		167,554		211,126
Instruments de musique			23,778		28,022		35,157		39,760		52,638
Huiles :—											
Graine de coton	galls.	140,066	102,249	129,679	63,111	141,276	77,351	150,096	91,308	149,056	108,809
Pétrole	"	821,091	149,850	818,970	149,441	834,155	149,501	883,120	161,169	942,971	172,084
Autres			37,206		48,472		45,464		47,795		68,313
Peintures et couleurs			35,697		71,559		55,158		49,120		51,844
Papier			128,606		170,552		139,722		155,626		170,571
Parfums			61,393		86,344		66,406		79,326		76,552
Marinades, vinaigre, sauces, etc			71,493		100,041		93,500		94,885		103,990
Presses à imprimer, etc			20,400		25,793		27,263		20,703		16,060
Provision :—											
Beurre	liv.	335,438	68,018	354,674	86,310	362,378	88,179	330,546	91,406	346,012	98,228
Beurre, composé de	"	535,652	43,447	625,380	57,066	581,207	58,928	616,144	63,719	721,716	87,804
Fromage	"	219,319	35,580	243,991	44,530	209,424	38,220	211,896	38,427	228,590	44,890
Saindoux	"	166,619	13,514	190,794	15,476	205,833	16,692	200,732	20,352	206,064	25,067
Viandes :—Bacon et jambons	"	216,066	31,555	228,689	37,944	244,026	44,530	241,906	45,201	250,262	60,867
Bœuf, frais ou salé	brls.	7,226	91,430	7,708	111,611	6,169	102,078	6,151	98,798	4,505	94,822
Lard " "	"	6,159	107,149	7,111	121,126	7,440	136,685	6,101	141,421	3,793	89,999
Sel			43,785		39,502		59,690		48,925		59,631
Savon	liv.	4,354,579	158,945	5,398,252	210,172	3,781,556	136,738	4,897,905	190,934	3,982,588	142,962
Spiritueux :—											
Whiskey	galls.	31,285	53,339	43,372	73,964	31,525	53,698	29,811	50,525	34,346	58,712
Autre			26,124		39,152		23,990		27,992		39,444
Soieries			78,670		108,594		72,567		74,825		63,510
Fournitures de bureau, autres que le papier			37,667		34,679		36,159		34,196		23,847
Tabac	liv.	185,354	84,062	238,537	108,697	219,911	139,882	189,404	123,953	165,140	106,064

JAMAIQUE.

QUANTITÉS et valeurs totales des principaux articles de marchandises importés pendant les années terminées le 31 mars, de 1907 à 1909, et les années terminées le 31 décembre 1909 et 1910, inclusivement—*Fin.*

ARTICLES.	1906–7.		1907–8.		1908–9.		1909		1910.	
	Quantité.	Valeur.	Quantité	Valeur.	Quantité.	Valeur.	Quantité.	Valeur.	Quantité.	Valeur.
		$		$		$		$		$
Légumes :—										
Pommes de terre ..... brls.	6,021	14,285	8,516	23,311	8,426	25,628	7,387	23,667	9,818	26,673
Autres		7,446		8,979		9,270		8,501		10,453
Vins		38,733		72,469		66,844		63,252		97,848
Bois :—										
De construction ..... pieds.	10,141,073	310,625	15,987,089	516,835	13,849,509	474,227	11,879,017	408,464	11,202,534	1,682
Bardeaux ..... nomb.	2,208,704	21,618	1,952,176	23,024	3,052,081	36,519	1,652,160	19,613	3,450,860	86,903
Douves		125,399		187,454		159,174		165,661		194,798
Autres		45,148		63,043		59,480		69,326		79,249
Lainages		226,222		314,693		163,437		200,735		126,276
Tous autres articles		780,945		969,049		814,290		839,938		987,408
Totaux (marchandises)		10,556,680		13,917,308		11,750,849		12,421,870		2,702,209
Monnaies et lingots		449,135		264,222		28,114		44,949		23,847
Total, importations		11,005,815		14,181,530		11,778,963		12,466,819		,726,056

JAMAIQUE.

TOTAL des quantités et valeurs des principaux articles de marchandises exportés durant les années terminées le 31 mars, de 1907 à 1909, et les années terminées le 31 décembre 1909 et 1910.

ARTICLES.	1906-7.		1907-8.		1908-9.		1909		1910.	
	Quantité.	Valeur.	Quantité.	Valeur.	Quantité.	Valeur.	Quantité.	Valeur.	Quantité.	Valeur.
		$		$		$		$		$
Animaux vivants.....nomb.	3,764	69,783	2.663	46,637	1,965	31,443	1,574	25,741	644	26,790
Annatto..... liv.	501,754	25,437	554,111	33,707	824,662	50,166	823,246	50,082	756,691	30,684
Cire d'abeilles..... "	74,509	21,152	104,166	28,514	92,960	24,985	94,951	26,956	67,175	18,045
Cocoa..... qtx.	47,564	535,294	47,469	739,261	49,142	442,448	59,485	535,571	35,009	306,682
Café..... "	54,861	435,557	94,206	689,874	70,403	565,341	73,695	618,675	87,347	814,738
Fruits :—										
Bananes.....	16,009,662	4,286,214	13,942,567	5,055,127	14,612,881	5.084,810	16,712,210	6,831,973	14,095,191	5,546,322
Noix de coco.....nomb.	11,063,983	215,374	13,744,245	277,589	11,130,850	216,678	13,400,530	267,380	18,094,350	383,055
Pamplemousses.....ballot.	32,991	61.385	50,190	95,347	34,277	65,048	43,580	78,572	65,768	113,393
Oranges.....nomb.	55,184,145	345,295	64,768,670	375,244	35,909,600	187,240	33,136,600	155,504	47.274,400	257,455
Gingembre, non moulu..... liv.	2,017,008	192,822	1,718,864	224,077	19,809	212,095	21,025	181,907	23,672	220,153
Chapeaux,.....	.....	61,412	.....	30,095	.....	4,370	.....	17,048	.....	23,939
Peaux..... liv.	404,349	49,196	456,445	50,905	416,556	42,233	506,191	63,252	381,342	56,058
Miel..... galls.	129,863	47,401	199,962	85,152	156,251	69,705	185,100	93,836	158,366	96,336
Jus de limon..... "	86,344	18,385	96,817	23,559	103,711	23,132	99,320	19,131	123,570	22,547
Bois de campêche, extrait de.....	.....	413,272	.....	520,067	.....	557,039	.....	551,169	.....	796,187
Vieux métaux..... liv.	594,774	22,552	2,664,412	36,869	805,235	13,354	337,893	11,276	1,086,423	15,169
Piment..... qtx.	85,294	383,961	73,930	341,804	219,420	698,965	95,374	332,641	110,489	358,474
Rhum..... galls.	1,463,070	652,688	1,312,169	851,452	1,245,355	909,108	1,652,832	1,139,535	1,346,593	655,340
Peaux de chèvre..... liv.	103,373	50,310	112,368	46,141	118,110	44,306	131,507	64,000	143,954	64,216
Sucre, brut..... qtx.	278,927	576,914	212,468	534,238	123,275	374,962	198,296	579,619	399,211	1,270,930
Tabac—Cigares..... liv.	45,984	126,771	61,342	162,824	62,613	145,912	82,200	178,533	65,805	160,113
Autre.....	.....	10,575	.....	18,435	.....	30,519	.....	35,673	.....	26,143
Carapaces de tortue..... liv.	4,513	23,800	5,213	19,014	5,387	23,385	5,688	26,698	5,804	19,148
Légumes.....	.....	30,013	.....	14,887	.....	15,997	.....	13,923	.....	12,215
Bois—Amer..... ton'x.	2,642	19,608	2,703	19,729	867	6,755	1,888	13,778	3,034	22,153
Fustet..... "	4,034	49,081	3,883	40,150	2,352	25,754	2,409	24,041	4,239	54,160
De campêche..... "	29,970	357,344	30,295	353,855	21,582	225,818	25,443	253,840	30,099	322,260
Tous autres articles.....	.....	225,897	.....	224,769	.....	228,835	.....	218,606	.....	230,978
Totaux (marchandises).....	.....	9,301,493	.....	10,939,322	.....	10,320,403	.....	12,408,960	.....	11,923,683
Monnaies et lingots.....	.....	392,940	.....	624,865	.....	718,427	.....	382,134	.....	574,992
Total des exportations.....	.....	9,694,433	.....	11,564,187	.....	11,038,830	.....	12,791,094	.....	12,498,675

JAPON.

VALEUR des importations et exportations totales des marchandises, de et à chacun des principaux pays, durant les années terminées le 31 décembre, de 1906 à 1910, inclusivement.

NOTE :—Yen d'or=49.8 cents.

IMPORTATIONS.					PAYS.	EXPORTATIONS.				
1906.	1907.	1908.	1909.	1910.		1906.	1907.	1908.	1909.	1910.
Yen d'or.	Yen d'or.	Yen d'or.	Yen d'or.	Yen d'or.		Yen d'or.	Yen d'or.	Yen d'or	Yen d'or.	Yen d'or.
101,311,000	116,245,070	107,794,569	86,227,750	94,700,911	..Royaume-Uni.	22,553,000	22,443,305	25,521,404	27,092,677	25,781,364
4,128,000	7,818,753	2,993,705	3,365,780	7,601,681	..Australasie	4,226,000	4,793,903	5,285,322	5,811,892	6,552,457
2,765,000	2,551,852	2,053,342	2,874,213	2,782,032	..Autriche-Hongrie	1,226,000	1,148,716	1,125,814	1,084,956	1,159,587
10,551,000	13,398,299	7,390,449	6,529,554	9,409,075	..Belgique	1,368,000	2,054,397	2,385,953	1,923,968	3,464,839
60,315,000	74,593,284	49,328,437	65,157,095	106,361,497	..Inde anglaise	10,352,000	13,088,089	13,631,541	14,425,973	18,712,918
1,002,000	1,217,140	1,119,671	1,083,264	850,126	..Amérique Britannique du Nord.	3,953,000	3,863,657	3,130,681	3,855,470	4,261,792
2,468,000	3,062,258	2,702,114	2,972,195	4,615,981	..Etablissements du Détroit, ang.	4,034,000	5,767,563	5,344,126	5,661,589	6,549,661
57,397,000	67,992,044	63,783,961	65,050,926	68,569,541	..Chine	117,780,000	106,019,926	77,745,792	89,284,821	90,037,354
8,206,000	16,371,512	13,718,419	14,139,967	8,591,835	..Corée	25,210,000	32,792,476	30,273,171	26,997,842	17,450,330
23,520,000	22,039,470	23,965,360	18,631,783	18,879,501	..Inde hollandaise	1,394,000	2,261,312	2,123,577	3,071,539	3,133,598
1,670,000	3,457,204	5,073,380	5,463,591	4,192,196	..Egypte	379,000	386,300	616,329	840,633	806,828
4,997,000	7,024,957	5,246,442	5,558,694	5,404,849	..France	40,289,000	42,532,655	33,745,755	41,520,475	44,925,229
42,500,000	47,667,742	46,278,616	40,217,536	43,946,478	..Allemagne	8,396,000	11,255,619	7,975,815	7,955,060	11,167,773
14,000	19,320	12,938	14,209	11,526	..Hawaï	2,758,000	3,468,677	3,179,693	3,572,239	3,964,066
1,233,000	1,204,396	1,019,837	849,006	919,207	..Hollande	226,000	266,805	431,032	664,750	725,952
685,000	820,610	1,115,530	628,404	674,651	..Hong-Kong	27,061,000	24,384,762	18,538,739	21,675,636	23,459,911
636,000	942,874	663,485	518,856	591,502	..Italie	11,808,000	13,770,735	11,387,429	11,999,518	16,834,878
268,000	847,790	500,950	495,020	371,350	..Norvège	4,000	4,214	5,790	5,038	5,107
1,143,000	2,159,178	1,623,147	1,003,700	788,206	..Iles Philippines	1,375,000	1,795,726	2,358,713	3,162,846	4,410,505
1,448,000	1,830,536	997,505	382,261	970,625	..Russie	10,572,000	5,509,283	5,743,175	5,245,010	4,314,759
3,191,000	2,738,695	2,687,796	2,595,295	2,635,575	..Siam	235,000	338,390	2,308,895	480,551	533,098
1,056,000	1,323,453	1,372,433	2,023,827	3,059,596	..Suède	2,000	7,549	5,794	93,575	256,115
4,480,000	3,116,866	2,688,818	2,179,222	1,694,199	..Suisse	23,000	64,225	46,365	1,622,341	1,943,040
69,949,000	80,697,362	77,636,556	54,043,172	54,699,166	..Etats-Unis	125,964,000	131,101,015	121,996,586	131,547,139	143,702,249
13,851,000	15,326,681	14,490,002	12,203,423	21,912,502	..Autres pays	2,627,000	3,293,574	3,338,182	3,516,973	24,275,586
418,784,000	494,467,346	436,257,462	394,198,843	464,233,808	.....Totaux, marchandises	423,755,000	432,412,873	378,245,673	413,112,511	458,428,996
47,211,000	8,256,503	17,544,486	79,587,502	17,671,797	..Monnaies et lingots	25,784,000	18,759,285	3,772,502	6,584,327	25,175,091
465,995,000	502,723,849	453,801,948	473,786,345	481,905,605	.....Grands totaux	449,539,000	451,172,158	382,018,175	419,696,838	483,604,087

JAPON.

TOTAL des quantités et valeurs des principaux articles importés pour la consommation (marchandises seulement) durant les années terminées le 31 décembre, de 1906 à 1910, inclusivement.

NOTE:—Yen d'or = 49.8 cents. Kin = 1·3228 liv. Picul = 133·3 liv. Verge et tonne les mêmes qu'au Canada.

ARTICLES.	1906.		1907.		1908.		1909.		1910.	
	Quantité.	Valeur.	Quantité.	Valeur.	Quantité.	Valeur.	Quantité.	Valeur.	Quantité.	Valeur.
		Yen d'or.		Yen d'or.		Yen d'or.		Yen d'or.		Yen d'or.
Alcool et liqueurs alcooliques	.....	1,612,343	.....	1,023,471	.....	902,910	.....	689,918	.....	885,980
Breuvages et provisions :—										
Œufs frais kin.	6,350,801	1,176,932	5,365,488	958,521	7,548,364	1,291,970	9,116,999	1,601,193	8,651,615	1,541,991
Poisson, saumon et truite, salés "	32,381,905	1,893,052	7,259,366	540,510	5,548,187	384,642	6,999,023	324,882	6,942,517	431,594
Farine et blé picul.	1,591,526	8,190,982	1,232,803	6,212,238	518,229	2,829,178	253,082	1,431,137	298,906	1,739,238
Lait concentré douz.	622,441	1,508,774	834,761	2,062,211	909,160	2,389,296	884,216	2,342,082	899,382	2,424,240
Vêtements et confections	.....	2,491,741	.....	2,486,566	.....	2,248,550	.....	1,738,073	.....	1,817,594
Drog., médec. et prod. chimiq.—										
Ammoniaque, sulfate d', brut kin	66,296,366	5,296,689	104,415,833	8,227,472	110,627,601	8,796,790	77,003,342	5,923,509	115,606,276	9,065,787
Soude, caustique "	14,521,649	976,375	17,082,191	1,171,180	15,766,780	1,121,150	17,954,574	1,309,131	19,254,582	1,376,658
" nitrate de brut "	8,241,564	531,469	9,898,559	637,213	9,890,877	609,419	10,781,619	698,423	23,467,483	1,484,370
Teintures, matières et peintures—										
Teintures d'aniline kin.	5,587,322	2,496,582	5,423,843	2,471,856	4,615,771	2,030,784	7,734,057	3,202,767	6,576,076	2,885,136
Indigo, sec "	2,039,356	4,446,872	2,665,546	5,876,705	2,469,157	5,420,604	2,215,024	4,646,303	1,601,552	3,392,400
Peintures "	2,830,878	415,611	2,620,258	412,503	2,229,206	338,001	2,203,449	351,465	2,445,434	414,894
Poterie, porcel. et verrerie. picul.	.....	3,749,527	.....	3,028,075	.....	2,411,212	.....	3,221,412	.....	3,173,941
Grain et graines :—										
Orge	10,137	46,159	14,881	47,913	37,714	104,508	29,262	83,224	4,783	12,237
Fèves, pois et lentilles "	2,868,470	9,718,290	2,903,533	10,404,902	3,527,757	11,574,185	4,294,267	12,643,785	3,188,786	10,830,299
Riz "	6,101,086	26,172,079	6,770,264	30,931,058	4,853,542	22,688,539	3,313,107	13,585,817	2,296,568	8,644,439
Blé "	355,293	1,371,748	904,049	3,669,277	593,786	2,509,745	350,336	1,375,782	818,203	3,338,243
Métaux :—										
Fer et acier—										
Barres et baguettes kin	151,653,511	7,038,855	191,337,494	9,805,878	174,814,491	7,533,892	117,549,413	4,521,432	151,263,585	6,533,611
Tôle galvanisé "	35,986,693	3,406,116	56,371,947	5,692,014	46,769,661	4,619,473	55,591,085	5,334,073	70,199,461	6,253,514
Fil galvanisée "	16,483,291	1,137,987	18,679,113	1,426,921	27,341,054	1,738,100	21,431,721	1,333,719	36,058,328	2,280,930
En gueuse, lingots et marriaux "	171,419,919	3,977,570	166,728,179	4,167,944	164,206,173	3,839,075	199,457,310	3,911,685	181,024,337	3,752,067

TOTAL des quantités et valeurs des principaux articles importés pour la consommation (marchandises seulement), etc.—*Fin.*

ARTICLES.	1906.		1907.		1908.		1909.		1910.	
	Quantité.	Valeur.	Quantité.	Valeur.	Quantité.	Valeur.	Quantité.	Valeur.	Quantité.	Valeur.
Métaux, etc.—*Suite.*		Yen d'or.		Yen d'or.		Yen d'or.		Yen d'or.		Yen d'or.
Fer et acier—*Suite.*										
Tuyaux ou tubes..... kin	29,518,758	2,150,312	39,417,080	3,457,699	37,211,480	3,266,478	40,446,625	2,793,394	44,768,751	3,240,804
Plaques et tôles—.... "	121,225,788	5,430,632	157,241,546	7,544,558	104,495,072	4,853,873	44,688,005	2,120,859	90,917,203	4,258,103
Plaq. étamées et feuilles "	5,917,912	542,091	12,688,695	1,290,987	27,427,780	2,513,747	37,848,070	3,278,003	35,931,702	3,294,814
Autres métaux—										
Aluminium..... "	770,184	788,963	1,849,776	1,803,217	763,793	421,913	590,392	257,895	791,194	312,888
Cuivre, en saumons, lingots et plaques..... "	483,660	109,702	238,738	60,460	329,476	78,270	162,081	38,355	145,529	34,832
Plomb en saumons, lingots et plaques..... "	14,839,091	1,455,807	7,362,528	853,098	11,276,799	977,127	13,327,261	1,075,935	19,516,896	1,531,398
Nickel..... "	716,631	666,466	431,973	444,476	887,722	844,615	595,293	598,582	967,972	902,242
Zinc ou spelter.—										
En blocs, ling.et lames "	3,663,301	619,877	2,477,510	425,640	3,682,469	528,653	2,787,100	391,480	5,297,957	768,523
En plaq. et en feuilles.. "	6,954,296	1,386,948	7,825,660	1,577,172	7,222,285	1,208,661	6,876,119	1,108,366	7,523,503	1,277,256
Métal ouvré—										
Fil électrique isolé. . ... "	.....	1,164,806	6,554,037	2,462,712	5,419,235	1,867,129	6,518,586	1,875,634	12,682,650	3,232,304
Clous de fer..... "	41,512,963	2,620,914	49,842,628	3,548,357	49,823,643	3,122,213	47,351,783	2,686,703	49,629,156	2,780,446
Matériaux pour construction de ponts, etc. . ... "	9,582,103	904,123	24,594,463	2,178,887	47,805,247	3,868,167	11,037,621	941,284	10,184,914	751,039
Huiles, graisses et cire :—										
Huile, kérosine ou pétrole. gall.	59,428,008	12,326,893	70,165,626	14,324,800	72,207,833	15,105,200	57,426,916	11,657,299	68,968,131	14,303,290
Cire paraffine.....catty	10,501,778	1,635,736	9,731,077	1,494,321	12,858,454	2,064,927	11,804,829	1,410,737	13,479,509	1,727,081
Minéraux et minerais :—										
Houille et coke..... .tonnes	34,525	523,343	35,289	682,673	62,404	1,238,536	131,652	1,376,122	192,820	1,824,647
Minerai de fer..... ... picul.	2,006,943	880,272	2,044,236	909,557	3,174,168	1,331,351	3,130,262	1,164,926	3,130,697	1,164,825
Phosphorite. .... "	1,938,544	3,889,834	2,138,003	3,900,251	2,002,212	3,350,958	1,184,420	2,220,161	2,803,845	4,787,483
Papier et articles en :—										
Livres.....	.....	1,178,975	.....	587,248	.....	516,902	.....	541,375	.....	548,949
Papier à imprimer..... catty.	24,881,392	2,271,553	36,057,299	3,407,111	26,453,233	2,549,675	32,289,924	2,969,982	35,803,711	3,446,815
Papier, autre.....	.....	4,954,518	.....	4,508,089	.....	3,312,953	.....	5,202,757	.....	4,852,334
Peaux, crin, os, corne, ivoire, écaille, etc.:—										
Fourrures.....nomb.	97,712	55,236	93,873	74,981	84,716	48,479	190,887	80,461	346,396	141,00
Peaux vertes et tannées.. catty.	5,189,392	1,599,956	7,917,462	2,565,159	5,375,869	1,659,211	7,090,311	2,018,941	5 967,753	1,585,140

Cuir à semelle..... catty.	1,487,176	1,198,109	2,564,583	2,186,624	1,669,738	1,266,099	1,716,945	1,250,919	1,440,459	1,064,650
" tout autre..... "	1,379,349	1,824,802	1,276,677	1,746,996	1,252,281	1,609,168	1,078,001	1,566,376	1,250,918	1,823,600
Sucre..... picul.	3,786,127	23,725,974	3,296,385	19,864,956	3,323,541	19,604,038	2,241,507	13,367,287	2,003,446	13,139,578
Tissus et articles en—										
Tissus de coton.....	.....	18,845,712	.....	17,499,149	.....	17,899,510	.....	13,928,331	.....	13,491,236
" de chanvre et de toile. ...	.....	442,126	.....	1,269,803	.....	848,789	.....	1,016,742	.....	977,279
" de soie.....	.....	483,574	.....	484,409	.....	529,617	.....	510,847	.....	425,322
Lainages.....	.....	20,025,797	.....	12,304,887	.....	8,564,077	.....	9,080,018	.....	12,463,120
Autres tissus.....	.....	4,168,215	.....	6,047,981	.....	4,022,880	.....	3,201,275	.....	3,414,873
Navires, instruments scientifiques et machinerie :—										
Mécanismes.....	.....	18,287,693	.....	27,699,012	.....	34,271,634	.....	20,301,988	.....	15,739,247
Instruments scientifiques.....	.....	5,492,629	.....	4,151,913	.....	3,424,825	.....	2,630,511	.....	2,880,847
Véhicules et vaisseaux.....	.....	7,040,324	.....	9,099,415	.....	9,231,824	.....	5,307,101	.....	4,999,044
Laine filée, fil, ficelle, cordage, etc :—										
Coton brut, égrené..... picul.	2,956,974	81,293,860	4,012,143	114,034,725	3,114,690	88,713,480	3,770,901	106,783,734	4,784,348	157,823,603
Coton, fil de..... catty.	354,783	815,579	346,427	361,950	356,964	423,912	323,588	379,091	3,332,248	417,369
Laine filée..... "	5,652,999	4,656,342	1,785,536	2,020,304	1,365,332	1,395,760	961,478	868,739	304,876	344,187
Chanvre, jute et chanvre de manille..... "	19,827,619	2,936,001	21,344,995	3,293,996	16,129,475	2,218,339	15,141,333	1,930,011	19,633,980	2,466,571
Laine filée..... "	1,521,776	2,439,588	2,933,200	5,053,229	3,072,659	4,822,810	3,182,518	5,041,110	3,258,931	5,951,137
Laine à l'état naturel ... "	9 845,959	9,174,328	17,038,929	14,353,457	6,914,454	6,850,177	9,966,249	9,029,008	13,164,554	13,520,312
Divers—										
Ciment..... "	713,635	9,905	75,677,508	1,337,253	27,513,679	427,070	1,333,559	21,493	47,241	742
Explosifs.....	.....	607,320	.....	845,886	.....	546,694	.....	789,744	.....	808,222
Fumier et engrais.....	.....	18,908,776	.....	25,823,812	.....	28,357,137	.....	26,089,060	.....	21,523,179
Savons.....	.....	558,288	.....	769,255	.....	632,993	.....	887,841	.....	883,956
Bois.....	.....	1,325,859	.....	2,306,398	.....	1,384,477	.....	1,040,611	.....	1,529,234
Valeur totale des principaux articles et autres importés..	.....	418,784,108	.....	494,467,346	.....	436,257,462	.....	394,198,843	.....	464,233,808

JAPON.

TOTAL des quantités et valeurs des principaux articles de produits domestiques exportés (marchandises seulement) durant les années terminées le 31 décembre, de 1906 à 1910, inclusivement.

NOTE:—Yen d'or=49.8 cents. Kin=1·3228 liv. Picul=133·3 liv. Sho=1.5881 quarts. Tonne la même qu'au Canada.

ARTICLES.	1906.		1907.		1908.		1909.		1910.	
	Quantité.	Valeur.	Quantité.	Valeur.	Quantité.	Valeur.	Quantité.	Valeur.	Quantité.	Valeur.
		Yen d'or.		Yen d'or.		Yen d'or.		Yen d'or.		Yen d'or.
Liqueurs alcooliques :—										
Bières		1,563,658		1,329,866		1,207,727		972,182		978,959
Sake sho.	6,470,033	3,122,897	6,705.048	3,388,586	6,391,598	3,329,262	6,455,837	3,434,970	5,123,270	2,763,296
Breuvages et provisions :—										
Thé kin.	30,021,278	10,767,090	30,684,472	12,618,241	26,662,971	11,153,379	30,741,570	13,156,539	32,946,417	14,512,334
Productions marines :—										
Bêche de mer, séchée "	1,071,887	593,235	973,230	540,422	831,170	438,864	883,031	447,846	888,948	448,346
Poisson, séché "	17,596,513	2,759,861	18,557,806	2,913,112	11,930,201	2,051,087	18,227,049	2,776,788	16,242,857	2,480,483
Herbes marines "	55,221,444	1,534,484	53,273,769	1,709,338	46,456,206	1,356,933	38,464,533	1,093,627	59,198,562	1,696,891
Mollusques, séchés "	3,722,734	1,449,306	3,890,109	1,444,347	2,106,757	840,960	3,140,700	1,402,393	3,860,687	1,552,276
Autres breuvages et provisions:—										
Provisions en conserv. et bout.		1,116,229		1,062,897		998,415		1,337,097		1,850,069
Fruits et noix		1,251,546		1,510,958		1,149,265		1,374,388		1,343,207
Souï sho.	4,141,789	952,340	4,403,581	1,082,851	4,155,091	1,054,433	4,271,560	1,088,010	3,721,482	1,007,222
Légumes		2,820,913		2,577,193		2,450,120		2,887,538		3,070,158
Vêtements et accessoires		9,943,195		11,181,227		8,988,918		10,079,036		14,042,989
Drogues, méd., teint. et peint.:—										
Camphre kin.	2,656,581	3,632,785	3,057,657	5,026,858	1,807,565	2,063,410	4,050,782	3,469,398	3,275,102	2,964,369
Soufre "	62,800,730	1,291,911	52,309,424	1,091,389	50,885,719	1,037,496	69,018,066	1,313,414	75,404,959	1,396,412
Autres drogues, etc		3,826,029		3,589,493		3,022,470		3,918,170		4,385,086
Poterie, porcelaine et verrerie		11,111,334		9,331,908		6,657,143		7,151,893		7,555,043
Grain et grain de semence :—										
Riz picul.	561,158	3,687,083	502,788	3,664,344	540,087	3,910,243	1,005,983	5,867,290	1,022,025	5,900,477
Machinerie		3,923,658		8,585,218		6,864,014		3,515,065		3,511,648
Métaux :—										
Cuivre, lingots et lames. kin.	56,670,864	25,104,955	53,450,776	29,262,693	60,078,734	21,255,013	60,121,441	21,071,383	59,383,384	20,805,718
Articles en métaux		3,948,443		3,885,869		3,508,727		3,174,215		3,358,046
Huiles et cire		2,627,276		4,967,809		5,811,029		4,704,387		5,110,358
Minerais et minéraux :—										
Houille et coke tonne.	2,407,379	15,359,735	2,924,959	19,093,225	2,867,958	18,317,240	2,845,834	17,323,491	2,795,133	16,325,413
Minerai de zinc picul.	256,120	477,896	328,647	598,918	248,530	490,271	305,862	642,756	372,143	770,012

Papier et papeterie		6,166,566		5,294,397		4,783,671		4,961,273		5,025,218
Peaux, crin, cornes, ivoire, etc.		2,211,816		2,231,346		1,818,669		2,117,026		2,811,093
Sucre		11,317,288		2,829,047		3,776,876		5,279,913		6,259,807
Textiles—										
Tissus de coton		15,619,198		16,344,097		14,611,374		17,672,986		20,462,535
" de soie		35,679,427		31,639,787		30,370,913		28,923,554		32,796,679
" et articles en		11,487,994		13,920,326		9,414,260		9,850,689		12,036,431
Tabac :—										
Cigarettes M.	1,054,293	1,773,419	1,271,888	2,055,225	985,247	1,640,354	947,783	1,475,858	503,848	847,059
Autre		204,397		336,252		271,818		286,544		409,600
Fil de lin, fil, ficelle, cordage :—										
Coton kin.	80,204,406	35,303,526	67,941,393	30,342,914	50,353,065	20,723,904	77,663,396	31,656,780	101,167,767	45,346,964
Déchets de soie "	5,627,450	5,815,149	5,656,123	6,243,305	7,891,257	7,872,465	6,733,023	6,928,607	7,506,054	8,417,344
Soie brute "	10,394,693	110,499,375	9,354,361	116,888,627	11,521,795	108,609,052	13,469,406	124,243,239	14,846,175	130,832,940
Divers :—										
Articles en bambou		1,072,224		1,084,475		867,273		882,030		1,156,720
Milleret		4,716,538		5,001,830		3,948,217		6,374,166		9,095,512
Brosses		1,193,718		1,217,134		1,125,499		1,204,666		1,732,309
Eventails nomb.	32,818,834	1,221,082	33,897,460	1,248,453	19,259,919	833,442	20,099,874	837,591	23,282,533	922,547
Allumettes gross.	38,618,512	10,915,905	33,572,100	9,446,532	33,873,964	9,468,602	41,467,083	11,625,185	38,188,795	10,389,666
Nattes pour plancher		5,829,643		5,743,279		5,765,053		4,602,024		3,937,276
Savon		821,653		652,525		596,980		677,482		570,751
Bois de const. et planches		9,329,359		13,334,811		8,822,497		6,154,894		7,030,097
Ombrelles et parasols nomb.	2,653,217	1,792,412	2,588,814	1,613,252	2,613,132	1,517,649	3,005,284	1,662,217	4,196,528	1,968,520
Valeur totale des principaux et autres articles exportés		423,754,892		432,412,873		378,245,673		413,112,511		458,428,996

ILES SOUS LE VENT.

VALEUR totale des importations et exportations de et à chacun des principaux pays pendant les années terminées le 31 décembre, de 1906 à 1910, inclusivement. *(Y compris monnaies et lingots.)*

IMPORTATIONS.					PAYS.	EXPORTATIONS.				
1906.	1907.	1908.	1909.	1910.		1906.	1907.	1908.	1909.	1910.
$	$	$	$	$	*Empire britannique.*	$	$	$	$	$
869,123	1,124,288	1,098,762	892,673		....Royaume-Uni	689,188	1,045,637	774,584	716,947	
87,108	115,510	145,289	89,298		. ..Barbades.....	20,565	19,428	26,893	42,150	
14,166	22,941	25,404	27,861		....Guyane anglaise.....	8,151	419	423	14,843	
170,780	175,896	180,135	179,994		....Amérique Brit. du Nord.....	796,210	1,104,587	1,199,682	862,003	
1,864	2,025	2,433	3,076		....Jamaïque.....	39	107	68	165	
7,338	16,114	16,892	20,051		....Trinidad.....	27,140	13,373	25,623	47,625	
3,962	10,079	23,501	7,724		....Iles Sous le Vent.....	4,901	7,109	2,146	1,100	
46,820	23,846	92,894	69,155		....Autres possess. britanniques..	11,426	6,770	17,939	15,599	
1,201,161	1,490,699	1,585,310	1,289,832	Rapports non reçus.	..... Totaux, Empire britannique	1,557,620	2,197,430	2,047,358	1,700,432	Rapports non reçus.
					Pays étrangers.					
2,492	13,627	2,448	1,961		....Ports de Belgique.....	....	.....	.....	....	
22,989	34,193	35,882	32,626		.... " danois.....	30,702	28,616	37,157	36,300	
21,407	9,947	32,689	21,993		.... " hollandais	21,442	31,930	34,961	28,630	
15,076	19,126	17,019	15,904		.... " français.....	25,704	34,826	43,785	39,721	
2,716	4,176	6,181	4,253		....Allemagne	... .	98	316	.....	
715,497	865,449	979,903	925,187		. ..Etats-Unis.....	209,961	222,406	351,592	242,810	
616	920	1,418	570		....Autres pays étrangers.....	49	83	3,171	.....	
780,793	947,438	1,075,540	1,002,494		... .Totaux, pays étrangers.....	287,858	317,959	470,982	347,461	
1,201,161	1,490,699	1,585,310	1,289,832		.....Totaux, Empire britannique	1,557,620	2,197,430	2,047,358	1,700,432	
1,981,954	2,438,137	2,660,850	2,292,326		..... Grands totaux.....	1,845,478	2,515,389	2,518,340	2,047,893	

ILES SOUS LE VENT.

TOTAL des quantités et valeurs des principaux articles de marchandises importés durant les exercices terminés le 31 décembre, de 1906 à 1910, inclusivement.

ARTICLES.	1906.		1907.		1908.		1909.		1910.	
	Quantité.	Valeur.	Quantité	Valeur.	Quantité.	Valeur.	Quantité.	Valeur.	Quantité.	Valeur.
		$		$		$		$		$
Animaux vivants ..... nomb.	63	7,091	117	16,011	132	21,671	99	13,281		
Bacon et jambon ..... liv.	39,378	7,197	48,425	9,285	52,579	9,281	47,969	9,661		
Bœuf ..... "	204,225	12,419	230,986	16,790	171,707	14,936	149,619	11,903		
Livres et matières imprimées		7,329		7,110		11,957		10,731		
Bottines et souliers		44,253		61,359		53,942		45,586		
Pain et biscuits ..... brls.	15,794	44,418	17,823	58,984	20,610	59,164	16,703	55,762		
Beurre ..... liv.	76,703	19,982	83,929	22,104	70,090	21,228	84,198	22,411		
Voitures et charrettes		3,470		4,488		4,531		5,996		
Ciment ..... brls.	1,563	4,896	2,688	9,198	2,322	7,480	3,212	9,917		
Fromage ..... liv.	44,759	7,781	45,953	7,878	46,064	7,845	43,098	7,300		
Houille ..... ton'x	661	5,966	1,646	14,620	1,209	9,894	614	5,641		
Café ..... liv.	30,997	3,003	35,092	3,163	28,707	2,453	31,702	3,036		
Cordage, câble et ficelle		11,952		13,602		13,583		13,122		
Farine de maïs ..... brls.	19,635	66,152	19,746	74,879	20,038	89,517	20,611	77,730		
Blé d'Inde et orge ..... boiss.	32,279	27,083	34,250	32,300	33,540	37,079	28,802	30,232		
Cotonnades, lainages, toiles, etc		270,382		336,618		357,720		290,340		
Drogues, produits chimiques, etc		27,355		26,382		31,113		27,881		
Poterie et verrerie		15,111		19,311		22,849		17,997		
Articles de fantaisie		20,162		22,946		24,304		25,856		
Poisson		114,556		113,325		122,937		116,498		
Farine de blé ..... brls.	45,693	227,521	47,751	258,244	58,068	302,750	50,601	312,411		
Fruits et légumes		5,393		6,779		6,825		6,881		
Meubles		7,669		13,198		11,626		13,348		
Importations d'articles manufacturés pour le gouvern		5,966		10,405		9,738		9,738		
Bonneterie et mercerie		135,970		185,760		194,511		134,655		
Ferronnerie		75,117		115,758		126,028		107,950		
Bijouterie		5,640		7,543		9,095		4,433		
Saindoux ..... liv.	156,127	12,171	161,488	15,773	200,135	17,301	210,557	19,442		
Cuir, sellerie		14,761		18,970		14,300		14,244		
Bois de service, pin ..... pds.	1,648,444	57,387	2,227,475	92,369	2,562,332	101,149	2,077,831	76,834		
Machinerie		73,579		58,960		77,623		45,303		
Liqueur de malt ..... galls.	11,398	7,446	11,954	7,966	17,740	11,816	12,732	8,204		

Rapports non reçus.

Rapports non reçus.

ILES SOUS LE VENT.

TOTAL des quantités et valeurs des principaux articles de marchandises importés, etc.—*Fin.*

ARTICLES.	1906.		1907.		1908.		1909.		1910.	
	Quantité.	Valeur.	Quantité.	Valeur.	Quantité.	Valeur.	Quantité.	Valeur.	Quantité.	Valeur.
		$		$		$		$		$
Engrais		60,327		60,697		59,052		56,214		
Allumettes grosses	9,992	5,061	10,458	5,139	8,929	4,550	12,983	5,996		
Instruments de musique		3,407		3,830		4,112		4,433		
Avoine boiss.	2,312	2,151	2,789	2,871	3,226	3,397	2,957	2,842		
Huiles—Ricin et poisson		33,784		20,182		88,904		66,712		
Kérosine		23,223		28,844		28,684		30,387		
Olive galls.	13,791	8,444	12,128	14,400	12,337	9,738	15,668	12,160		
Tourteaux oléagineux liv.	1,412,989	26,177	1,322,870	25,997	1,485,375	30,465	1,362,522	27,636		
Oléomargarine "	205,840	19,821	213,169	20,313	175,040	17,890	207,892	20,531		
Paquets		54,638		65,831		70,878		39,751		
Peintures		6,944		8,863		6,613		7,280		
Vert de Paris et insecticides				12,561		277		676		
Pois, fèves, orge, etc boiss.	2,656	4,823	2,420	4,939	2,215	4,531	5,007	4,117		
Parfums		4,881		6,818		5,509		5,537		
Lard liv.	625,605	54,399	634,537	58,848	700,074	61,568	604,419	65,115		
Pommes de terre brls.	947	2,351	1,015	2,555	1,237	3,280	829	1,791		
Rails et tramways		14,561		28,806		9,149		102		
Riz liv.	1,585,041	41,546	1,799,470	49,416	1,729,869	49,699	1,860,442	47,036		
Bardeaux nomb.	3,674,825	14,210	3,916,366	15,139	3,981,400	15,573	3,656,100	12,423		
Douves paq.	3,180	9,835	4,277	14,089	3,816	9,986	3,521	10,161		
Savon liv.	520,985	22,031	518,995	23,471	550,976	25,258	551,187	25,320		
Spiritueux		42,004		36,709		59,320		53,869		
Fournitures de bureau et papier		17,213		21,924		21,530		22,129		
Sucre liv.	414,870	21,637	683,198	33,989	789,663	38,334		36,373		
Suif et graisse "		12,419	14,171	14,415	18,845	14,590	11,595	21,948		
Thé "	15,634	4,370	15,933	4,838	15,153	4,750	16,207	4,867		
Tabac "	118,541	18,717	120,046	22,916	120,246	25,024	139,602	24,756		
Vins galls.	8,293	11,879	8,488	14,025	8,916	11,884	8,279	12,891		
Tous autres articles		86,083		88,532		142,305		97,268		
Totaux (marchandises)		1,976,114		2,373,035		2,633,096		2,274,645	Rapports non reçus.	Rapports non reçus.
Monnaies et lingots		5,840		65,102		27,754		17,681		
Total des importations		1,981,954		2,438,137		2,660,850		2,292,326		

ILES SOUS LE VENT.

TOTAL des quantités et valeurs des principaux articles de marchandises exportés pendant les années terminées le 31 décembre, de 1906 à 1910, inclusivement.

Articles.	1906.		1907.		1908.		1909.		1910.	
	Quantité.	Valeur.	Quantité.	Valeur.	Quantité.	Valeur.	Quantité.	Valeur.	Quantité.	Valeur.
		$		$		$		$		$
Animaux vivants		30,013		32,383		30,446		28,138		
Cacao.....liv.	1,263,350	169,681	1,288,048	173,092	1,075,584	144,296	1,201,676	112,989		
Farine d'avoine.....brls.	1,148	3,587	1,207	4,890	852	3,460	1,094	4,448		
Coton, à l'état naturel.....liv.	433,856	152,209		338,793	1,074,547	337,868	684,011	192,277		
Farine.....brls.	3,773	17,223	4,152	25,341	3,790	22,402	3,192	24,124		
Fruits et légumes, frais		26,883		28,981		33,974		26,450		
Fourrures et peaux		20,683		22,333		14,692		12,030		
Limons et jus de citron		287,751		395,933		281,435		241,304		
Vieux métal		3,290		9,008		2,458		1,450		
Mélasses		86,193		134,783		152,074		152,521		
Huile, essentielle et essences.....galls.	4,978	15,885	5,085	22,493		24,615		27,428		
Sucre.....ton'x.	25,571	872,111	28,420	1,189,992	23,574	1,156,666	20,283	911,025		
Tous autres articles		100,085		90,532		193,741		212,064		
Totaux, (mdses)		1,785,594		2,468,554		2,389,127		1,946,248	Rapports non reçus.	Rapports non reçus.
Monnaies et lingots		59,884		46,835		120,213		101,645		
Total, exportations		1,845,478		2,515,389		2,518,340		2,047,893		

ILE MAURICE.

VALEUR des importations et exportations totales de et à chacun des principaux pays durant les années terminées le 31 décembre, de 1906 à 1910, inclusivement. *(Y compris monnaies et lingots.)*

NOTE :—Rs. = Roupies. Roupie = 32·4 cents.

IMPORTATIONS.					PAYS.	EXPORTATIONS.				
1906.	1907.	1908.	1909.	1910.		1906.	1907.	1908.	1909.	1910.
Rs.	Rs.	Rs.	Rs.	Rs.	*Empire britannique.*	Rs.	Rs.	Rs.	Rs.	Rs.
8,971,262	7,960,799	6,649,562	7,476,451	11,369,844	Royaume-Uni	3,098,753	6,668,964	3,653,901	4,063,524	8,267,859
1,624,660	622,260	607,299	857,627	1,059,195	Australasie anglaise—Commonwealth australien	963,241	893,377	434,484	628,159	305,229
.....	.....	.....	.....	.....	Nouvelle-Zélande	.....	.....	.....	.....	.....
12,527,210	14,700,531	14,617,203	12,070,133	15,235,843	Inde anglaise	22,320,509	27,599,685	22,926,944	20,340,203	23,184,168
3,363	9,736	3,083	7,220	281	Canada	.....	.....	1,953,706	2,679,803	.....
62,753	192,572	488,311	295,012	433,953	Cap de Bonne-Espérance	5,798,316	5,078,168	3,129,695	2,068,709	3,088,408
38,834	55,905	39,821	43,605	60,706	Ceylan	265,080	416,338	85,269	13,339	17,850
3,738	9,256	1,475	1,969	7,839	Hong-Kong	3,077,187	285,119	18,531	542,876	652,674
16,918	414,645	936,827	471,599	375,301	Natal	934,821	589,343	325,154	226,491	224,857
96,003	82,784	109,801	37,642	55,899	Seychelles	183,940	255,945	115,656	83,405	248,942
353,456	532,592	219,512	54,248	43,796	Etablissments du Détroit	6,837	8,245	3,367	3,195	.....
.....	.....	2,737	32,810	670,542	Transvaal	.....	.....	.....	142	.....
102,501	51,641	54,802	185,167	280,598	Autres possessions britanniques	110,075	93,942	55,144	1,121,472	132,038
23,800,698	24,632,720	23,730,433	21,533,483	29,593,797	Totaux, Empire britanniq.	36,758,759	41,889,126	32,701,651	31,771,318	36,122,025
					Pays étrangers.					
.....	332,844	189,652	.....	.....	République Argentine	.....	902,038	.....	2	.....
17,744	39,816	15,786	21,682	42,894	Autriche-Hongrie	.....	.....	.....	5	.....
165,878	156,437	108,324	286,013	503,596	Belgique	.....	.....	10,763	27 386	.....
9,727	30,660	6,640	46,074	23,964	Brésil	.....	.....	.....	.....	.....
246,793	.....	269,411	.....	.....	Chili	.....	.....	.....	.....	.....
191,933	132,495	61,041	153,150	168,149	Chine	.....	.....	.....	59	.....
256,620	40,788	1,060,265	1,756,409	.....	Cochin-Chine	.....	.....	1,200	26	.....
207	.....	130	2	.....	Delagoa Bay	959,233	533,810	188,543	92,442	.....
3,326	98,732	38,386	58,180	63,729	Danemark	.....	.....	.....	.....	.....
2,358,929	2,661,135	2,053,506	2,504,874	3,246,015	France	173,021	270,368	217,944	203,743	173,580

458,244	483,800	203,204	530,001	721,828	..Allemagne	6,549	44,573	4,872	11,254	1,895
44,804	41,958	38,587	59,115	75,106	..Hollande			7,018	78	
27,168	50,287	3,153	8,839	11,452	..Java					1
887.839	1,141,849	1,134,086	659,844	1,069,101	..Madagascar	71,075	137,563	157,492	195,591	139,701
1,258	16,320	4,889	7,188	87,434	..Norvège				1	
37,744	42,455	20,907	36,781	63,276	..Portugal				5	
48,065	49,542	52,468	20,448	11,943	..Pondicherry	759		2,174		24
210,567	205,488	233,912	236,661	316,638	..Réunion	74,384	35,288	159,002	81,959	150,886
	250	815	7,600		..Russie					
37,251	57,011	32,211	31,681	21,438	..Espagne				3	
52,100	19,478	57,402	48,069	65,776	..Suède					
27,720	64,650	51,653	92,239	127,673	..Suisse		16	1,457	649	
532,147	634,670	540,743	732,423	888,791	..Etats-Unis	711,719	151	52	251	
171,493	227,710	312,360	106,310	155,617	..Autres pays étrangers	4,327	16,346	7,821	8,681	216,725
5,787,557	6,528,375	6,489,531	7,403,583	7,664,420	....Totaux, pays étrangers	2,001,067	1,940,153	758,338	622,135	682,812
23,800,698	24,632,720	23,730,433	21,533,483	29,593,797	... Totaux, Empire britannique	36,758,759	41,889,126	32,701,651	31,771,3	36,122,025
29,588,255	31,161,095	30,219,964	28,937,066	37,258,217	..... Grands totaux	38,759,826	43,829,279	33,459,989	32,393,453	36,804,837

ILE MAURICE.

TOTAL des quantités et valeurs des principaux articles de marchandises importés durant les années terminées le 31 décembre, de 1906 à 1910, inclusivement.

NOTE:—Rs. = Roupies. Roupie = 32·4 cents. Kilog. = 2·204 liv. Mètre = 39·37 pouces. Litre = ·2199 galls.

ARTICLES.	1906.		1907.		1908.		1909.		1910.	
	Quantité.	Valeur.	Quantité.	Valeur.	Quantité.	Valeur.	Quantité.	Valeur.	Quantité.	Valeur.
		Rs.		Rs.		Rs.		Rs.		Rs.
Ale et bière		199,854		148,191		86,975		105,351		127,409
Ammoniaque, sulfate d' kilogs.	4,300,071	954,650	4,516,831	990,890	4,205,626	904,987	5,482,907	1,108,388	5,918,590	1,322,548
Animaux, vivants:—										
Bêtes à cornes nomb.	9,055	783,107	11,598	1,076,914	5,581	505,814	5,827	507,794	8,175	802,243
Chevaux "	239	84,689	326	123,962	76	26,924	42	22,348	289	165,750
Autres		66,157		142,651		65,739		1,401		15,716
Articles de pharmacie		177,775		155,907		169,183		175,772		194,441
Vêtements		138,336		131,479		95,975		173,731		257,376
Sacs nomb.	3,460,979	1,125,258	2,515,608	889,126	3,353,171	906,448	3,784,907	990,293	3,431,321	1,086,725
Houille kilogs.	48,945,018	1,788,351	45,375,727	1,655,615	49,361,876	1,971,681	44,606,979	1,734,469	67,211,126	2,841,906
Café "	262,435	129,511	422,517	250,531	135,464	66,782	272,232	150,053	342,773	173,592
Cordage et ficelle "	185,809	76,285	154,950	65,477	137,751	53,094	105,274	31,524	227,216	84,542
Maïs, grain et farine:—										
Son "	2,018,323	191,915	1,657,756	154,352	1,764,378	174,372	1,315,870	123,925	1,447,048	145,465
Dholl "	3,917,360	439,314	4,198,910	482,448	3,480,006	367,287	3,467,782	385,753	4,808,401	550,716
Chiendent "	3,166,407	297,837	2,611,660	243,447	1,973,475	191,036	1,748,938	166,079	2,220,573	213,007
Avoine "	2,575,614	232,696	2,634,431	264,765	3,172,257	466,736	1,336,559	164,707	2,540,824	330,575
Riz "	60,787,183	6,865,624	59,430,743	7,497,693	59,540,013	8,051,512	58,912,106	7,671,017	58,806,979	7,433,556
Blé "	410,669	46,643	32,092	4,745	31,086	3,611	24,135	1,893	1,085	174
Farine de blé "	9,807,878	1,360,375	7,691,675	1,172,812	6,025,070	892,530	6,648,914	946,117	7,850,316	1,027,821
Autre		176,404		130,339		129,488		147,872		219,983
Cotonnades:—										
De couleur mètres.	5,454,329	831,121	2,131,792	429,682	2,346,732	436,039	3,804,377	645,454	5,225,323	1,076,448
Blanches "	4,937,394	862,577	3,764,911	501,830	4,497,471	588,518	5,927,383	824,671	6,050,743	784,069
Autres		65,630		50,157		46,604		64,254		86,763
Poterie morc.	475,367	61,886	323,188	56,660	174,534	53,009	364,809	50,891	494,350	75,949
Poisson:—Sec et salé kilogs.	600,222	186,448	642,367	230,499	1,228,578	396,815	1,664,495	333,348	812,461	252,095
Autre "	111,534	29,894	64,061	17,238	51,416	12,838	15,000	3,352	86,962	18,381
Fruits		37,334		44,226		30,480		28,813		20,410
Verre		73,202		55,412		56,992		53,583		81,039
Bonneterie		613,311		557,489		444,552		597,458		887,223
Ferronnerie et coutellerie		1,021,629		744,119		685,155		772,969		1,329,001
Chapeaux et casquettes	66,950	71,143	75,658	71,597	41,502	49,282	61,084	63,173	71,999	79,239

Fer et acier :—											
En barres, en gueuse ou feuilles	kilog.	1,437,557	217,593	1,252 259	203,962	1,062,015	158,880	1,050,685	141,380	2,129,586	306,606
Autre	"	699,438	171,772	804,846	163,568	1,557,046	223,218	685,701	119,708	2,219,479	288,647
Bijouterie			41,198		71,807		29,909		48,452		86,284
Cuir et articles en			209,274		215,681		193,853		172,146		195,584
Chaux	kilog.	515,473	37,964	174,092	12,017	1,157,053	84,554	1,137,813	86,688	1,416,089	99,088
Machinerie et ouvrage de moulin	"	2,777,301	743,345	4,765,455	834,509	994,287	340,892	2,783,532	697,492	5,924,540	1,708,673
Engrais :—Guano	"	902,619	47,917	963,368	39,399	1,645,170	66,809	933,000	37,291	609,630	20,254
Autres	"	3,286,201	401,748	3,985,001	650,944	2,517,945	325,911	1,248,481	134,690	1,270,270	142,002
Allumettes	gross	41,811	37,217	71,982	86,671	24,631	20,379	51,527	69,548	36,999	69,722
Effets militaires			694,987		707,107		386,054		341,518		697,845
Instruments de musique			13,576		13,459		22,703		31,388		40,803
Huiles:—Noix de coco	litres.	210.141	51,297	74,832	19,800	166,746	52,279	34,133	9,050	47,441	21,973
Moutarde	kilog.	498,074	198,534	692,396	250,766	293,265	112,361	370,405	129,588	659,552	244,439
Pétrole	litres.	1,322,126	96,198	1,778,273	266,739	2,661,394	433,633	1,742,964	326,288	2,346,184	396,225
Autres			509,985		519,940		519,810		569,396		722,984
Peintures et couleurs			102,774		88,803		70,473		83,363		121,405
Papier			110,544		129,571		95,822		162,529		137,437
Parfums			88,279		77,687		58,726		98,500		115,922
Poches vides pour produits			143,105		201,917		169,971		43,796		93,371
Potasse, nitrate de	kilog.	2,062,155	588,676	1,262,221	405,633	1,553,404	445,096	2,325,678	681,786	2,229,903	721,077
Provisions :—Beurre	"	20,895	52,714	54,666	133,257	23,530	55,786	27,380	68,935	23,761	63,485
Fromage	"	28,785	30,613	27,019	31,382	28,197	31,131	24,308	26,262	37,493	41,863
Ghee	"	145,903	151,332	106,360	122,189	109,739	116,251	103,790	107,368	147,202	157,859
Saindoux	"	311,687	181,700	380,014	249,867	209,983	140,243	273,195	184,178	313,855	221,241
Margarine	"	45,415	44,315	38,113	34,810	30,649	27,552	43,015	40,216	52,637	49,590
Viandes :—Bœuf, salé	"	291,058	144,585	50,215	26,423	47,680	30,733	116,209	70,451	56,265	43,611
Autres viandes	"		171,718		69,436		108,332		122,625		183,705
Provisions, en conserves	"		109,797		95,840		75,785		114,173		151,136
Graines			64,321		63,746		44,364		67,036		56,321
Soieries			26,464		29,435		17,817		24,662		40,781
Savon, commun	kilog.	978,195	219,388	1,344,441	379,932	1,063,486	298,945	1,128,815	315,252	1,535,521	436,373
Soude, nitrate de	"	1,361,495	257,054	164,206	39,328	1,376,075	280,238	35,494	6,975	177,653	32,882
Spiritueux			175,025		102,684		73,554		88,746		133,725
Papeterie			99,780		127,057		111,029		138,481		157,521
Tabac			412,024		426,145		367,654		442,446		516,908
Vins			695,621		668,145		502,530		615,520		705,119
Bois :—Planches et madriers			329,083		196,539		61,431		66,168		158,157
Bardeaux	nomb.	1,105,125	52,083	1,579,925	60,866	1,090,950	40,919			1,200,000	50,527
Douves	paquet.	96,426	528,671	73,411	367,685	58,944	273,732	31,395	164,142	29,180	174,004
Bois de construction			142,516		57,182		197,812		33,718		258,730
Autres bois			9,682		8,620		852		73,000		224,964
Articles en bois			8,737		18,686		6,771		8,050		15,144
Lainages			154,320		132,390		83,467		107,459		196,865
Tous autres articles			1,410,794		1,659,184		1,510,886		2,097,058		3,032,656
Totaux (march.)			28,967,276		28,401,071		26,199,605		27,013,971		35,014,664
Monnaies et lingots			620,979		2,760,024		4,020,359		1,923,095		2,243,553
Total des importations			29,588,255		31,161,095		30,219,964		28,937,066		37,258,217

ILE MAURICE.

TOTAL des quantités et valeurs des principaux articles de marchandises exportés durant les années terminées le 31 décembre, de 1906 à 1910, inclusivement.

NOTE:—Rs.=Roupies. Roupie=32·4 cents. Kilog.=2·204 liv., et litre=·2199 galls.

ARTICLES.	1906.		1907.		1908.		1909.		1910.	
	Quantité.	Valeur.	Quantité.	Valeur.	Quantité.	Valeur.	Quantité.	Valeur.	Quantité.	Valeur.
		Rs.		Rs.		Rs.		Rs.		Rs.
Fibre d'aloès.... ..... kilog.	1,949,878	709,233	2,879,685	948,465	2,141,901	599,491	1,878,599	508,450	2,021,226	627,501
Houille..... "	.....	.....	4,500	140	.....	.....	.....	.....	.....	.....
Grain, riz..... "	54,286	4,342	45,455	4,861	2	2	.....	.....	172,912	19,221
Huile, noix de coco..... litres.	677,953	164,913	184,495	39,692	355,624	75,656	8,719	121,310	285,414	141,968
Rhum..... "	50,421	10,987	201,179	30,420	655,440	72,409	239,677	35,195	159,077	29,761
Sucre, brut..... kilog.	186,389,239	35,626,267	195,746,056	38,884,536	196,960,667	29,622,884	179,249,741	30,472,456	215,743,242	34,734,663
Vanille..... "	4,128	28,605	2,634	43,935	3,648	57,666	3,321	57,340	853	17,412
Tous autres articles.....	.....	1,206,502	.....	1,193,295	.....	933,035	.....	995,553	.....	958,010
Totaux (march.).....	.....	37,750,849	.....	41,145,344	.....	31,361,143	.....	32,190,304	.....	36,528,536
Monnaies et lingots.....	.....	1,008,977	.....	2,683,935	.....	2,098,846	.....	203,149	.....	276,301
Total, exportations	.....	38,759,826	.....	43,829,279	.....	33,459,989	.....	32,393,453	.....	36,804,837

MEXIQUE.

VALEUR des importations et exportations totales des marchandises de et à chacun des principaux pays durant les années terminées le 30 juin, de 1907 à 1911, inclusivement. *(Y compris monnaies et lingots.)*

NOTE :—Peso=49·8 cents. (O.C., Canada, 19 janvier 1909. Peso=50 cents.)

IMPORTATIONS.					PAYS.	EXPORTATIONS.				
1906–7.	1907–8.	1908–9.	1909–10.	1910–11.		1906–7.	1907–8.	1908–9.	1909–10.	1910–11.
Pesos.	Pesos.	Pesos.	Pesos.	Pesos.		Pesos.	Pesos.	Pesos.	Pesos.	Pesos.
23,451,273	32,744,972	19,794,409	22,251,617	23,979,991	Royaume-Uni	31,874,024	26,214,939	24,132,109	28,534,502	35,882,352
49,377	349,621	32,248	1,695,053	717,957	République-Argentine	750	925	2,300	990	7,050
1,315,688	1,600,288	1,218,994	1,413,332	2,186,779	Autriche-Hongrie	3,555	19,064	6,689	9,758	54,106
3,127,630	3,242,747	1,904,881	2,482,933	4,312,747	Belgique	5,308,504	6,036,676	5,806,947	7,640,082	7,361,582
447,676	821,745	1,436,429	2,296,755	769,723	Canada	456,679	187,013	528,175	1,036,361	1,835,724
160,532	119,250	297,556	156,384	563,161	Chili	1,200	27,108	1,487	12,460	2,900
288,138	207,409	191,256	481,345	427,684	Chine	796	1,090	15	4,750	24,868
16,405	31,314	32,943	45,133	36,771	Colombie	.....	.....	.....	.....	350
177,562	136,732	126,183	151,498	152,528	Cuba	2,372,180	2,061,102	1,610,571	1,705,310	2,204,371
95,976	144,979	131,776	96,067	69,041	Equateur	200	.....	500	.....	2,500
17,317,663	19,780,208	12,357,391	17,430,845	18,672,989	France	8,054,973	12,393,830	11,009,970	12,283,648	9,309,878
24,036,958	28,320,773	17,137,530	20,268,077	25,561,974	Allemagne	20,109,664	22,380,241	12,859,012	8,439,570	8,708,344
8,595	8,850	19,182	43,001	29,680	Guatémala	482,471	457,581	479,667	562,792	836,792
563,779	547,014	441,954	545,351	566,530	Hollande	51,850	44,510	15,760	1,300	103,537
1,157,536	1,022,690	983,196	1,532,362	2,098,866	Inde	.....	.....	.....	.....	.....
1,876,459	1,921,671	1,800,940	1,934,454	2,376,881	Italie	37,966	48,956	23,719	63,848	165,346
723,803	936,236	582,309	459,157	464,305	Japon	.....	.....	.....	.....	15,112
355,580	351,775	390,433	496,233	538,461	Norvège	20	1,000	5,987	42,212	36,986
7,937,986	7,522,317	5,177,343	5,282,402	5,682,129	Espagne	2,988,411	2,331,667	1,229,008	2,051,440	1,584,300
571,562	576,213	328,408	371,195	376,665	Suède	450	.....	.....	31,295	4,234
985,873	1,411,304	839,527	1,146,665	1,451,192	Suisse	.....	.....	450	50	.....
146,392,884	118,001,986	90,561,550	112,843,103	113,088,625	Etats-Unis	175,809,124	170,123,587	172,944,687	196,865,718	224,496,899
26,811	17,816	55,534	85,033	87,680	Vénézuéla	.....	50	.....	.....	.....
1,143,832	1,939,554	691,055	1,357,786	1,623,425	Autres pays	465,193	411,462	443,566	760,184	1,114,919
232,229,578	221,757,464	156,533,027	194,865,781	205,835,784	Totaux	248,018,010	242,740,201	231,100,619	260,046,270	293,752,150

MEXIQUE.

TOTAL des quantités et valeurs des principaux articles de marchandises importés durant les années terminées le 30 juin, de 1906 à 1910, inclusivement.

NOTE :—Peso = 49·8 cents (A.C., Canada, 19 janvier 1909,—Peso = 50 cents.) Kilog = 2·204 liv. Litre = ·2199 galls.

ARTICLES.	1905-6.		1906-7.		1907-8.		1908-9.		1909-10.	
	Quantité.	Valeur.	Quantité.	Valeur.	Quantité.	Valeur.	Quantité.	Valeur.	Quantité.	Valeur.
		Pesos.		Pesos.		Pesos.		Pesos.		Pesos.
Animaux vivants	.....	3,008,207	.....	3,883,772	.....	2,364,575	.....	1,347,338	.....	1,387,754
Armes et explosifs :										
Cartouches, chargées ou non et caps. à percuss... kilog.	356,138	572,355	365,496	485,130	704,033	1,235,894	389,163	552,660	428,603	641,801
Dynamite, poudre, bourre de coton et autres explosifs ..... "	4,995,671	1,913,681	5,859,150	1,730,069	3,779,947	1,084,267	2,989,191	860,364	3,754,957	1,086,384
Armes à feu de toutes sort.	.....	1,113,503	.....	985,641	.....	793,351	.....	517,868	.....	565,096
Ciment ..... kilog.	88,142,199	1,385,295	96,871,857	1,620,718	132,098 761	2,219,536	55,391,923	892,003	73,356,702	1,122,476
Produits chimiques et pharmaceutiques :										
Cyanure alcalin ..... kilog.	1,585,542	1,004,292	2,550,124	1,677,871	3,411,534	2,111,890	3,749,933	2,364,670	4,066,812	2,736,720
Carbure de calcium ..... "	453,533	77,480	788,713	135,600	996,050	127,981	933,138	126,861	1,251,241	152,666
Caust. de soude et de potas. "	7,703,278	742,801	7,358,525	756,110	7,203,845	775,311	6,810,023	714,513	7,509,743	805,942
Drogues médicales, produits chimiques et pharmaceutiques	.....	1,427,578	.....	1,454,783	.....	1,520,338	.....	1,399,438	.....	1,786,713
Peintures et couleurs..... kilog.	3,359,806	1,261,992	3,584,100	1,542,255	3,702,033	1,739,717	3,034,262	1,278,188	3,855,114	1,713,391
Salpêtre ou nitrate de potasse ou soude..... "	577,987	97,405	2,879,304	339,922	3,337,466	394,785	5,359,162	591,713	4,140,133	390,692
Sulfate de cuivre..... "	1,900,476	344,424	1,255,374	335,556	1,751,575	400,534	1,089,715	193,390	519,213	85,857
Vernis..... "	486,701	298,929	582,912	356,567	537,897	346,346	478,158	308,303	609,714	405,699
Argile et sable de toutes sortes, argile réfractaire, pierre ponce, tripoli.....	.....	472,674	.....	447,565	.....	605,177	.....	397,587	.....	619,929
Houille..... 100 kilog.	11,846,060	5,593,206	13,023,682	6,680,144	11,672,633	6,952,935	7,668,244	4,221,216	8,124,863	4,997,828
Coke ..... " "	3,634,515	2,639,754	3,571,781	2,603,284	3,673,758	2,701,349	3,437,796	2,678,494	3,086,539	2,654,857
Liège.....	.....	408,542	.....	672,773	.....	375,695	.....	270,426	.....	263,735
Coton :										
Brut, égrené, déchets et cardé..... kilog.	6,998,813	3,360,124	639,222	368,799	1,802,103	1,004,991	8,474,132	3,744,268	7,247,155	4,011,978

Fil		2,116,414		2,254,875		2,720,286		2,252,198		2,398,468
Articles en :											
Coton en pièces		7,336,909		8,836,748		10,771,132		4,866,511		5,657,676
Autres articles		3,175,198		3,333,560		4,171,964		2,229,463		2,768,959
Cristaux, verre, poterie, porcelaine		4,138,155		4,504,551		4,509,023		2,879,225		2,827,770
Lin, chanvre, jute, etc. :											
Jute, abaca, chan. de man., pita, ixtle, sisal, bruts.	kilog.	5,978,998	1,024,626	4,901,462	1,087,270	6,129,400	1,047,854	4,740,931	700,677	6,974,127	935,840
Fil			391.234		401,724		413,095		301,250		391,249
Articles en :											
Marchandises à la pièce			683,857		807,827		765,119		489,281		637,202
Autres articles			206.738		247,435		252,806		125,393		183,848
Fruits et légumes	kilogs	10,050,053	1,577,765	11,330,936	1,816,719	9,757,195	1,758,192	7,949,482	1,330,910	9,514,056	1,465,251
Globes de lampes électriques incandescentes, commutateurs, etc			379,558		579,360		763,461		480,090		288,355
Grain et graines de semence :											
Graines aliment. et graines (y compris le blé)	kilog.	75,275,180	5,432,580	62,692,195	3,449,532	14,466,720	960,171	64,328,798	4,677,021	131,751,130	10,282,624
Blé d'Inde et maïs	"	36,941,634	1,780,402	52,823,096	2,496,210	17,787,960	972,457	1,782,426	105,665	97,777,513	5,512,055
Farine de blé et autres céréales et fleurs	"	4,866,761	648,376	4,011,307	534,912	4,368,866	606,584	4,414,193	640,122	3,789,906	623,559
Anis et cocoa	"	1,078,709	673,074	723,248	555,489	726,593	646,033	771,420	465,320	1,737,947	1,140,992
Gutta-percha :											
Articles de gutta-percha et celluloïde			810,582		905,337		1,304,126		741,598		758,196
Courroie en caoutchouc pour machinerie			344,104		385,008		369,535		361,058		482,782
Manche à eau en caoutchouc			201,136		254,690		280,459		245,788		296,429
Peaux, gra. et pet., vertes	kilog.	115,481	161,799	118,021	207,353	175,500	210,981	84,908	95,504	77,495	94,650
Cuir :											
Bottes et souliers	paire.	973,076	3,315,794	963,672	3,432,957	930,612	3,440,864	666,483	2,550,930	836,405	3,207,851
Peaux de veau, de chev., cham., cuir vernis, etc			546,653		695,450		690,135		713,364		960,386
Courroies de cuir pour machinerie			335,022		415,499		362,374		279,782		366,577
Gants en cuir			90,337		135,532		111,198		72,797		83,438
Machinerie de toutes sortes	kilog.	55,540,472	19,051,580	77,526,464	26,260,552	78,889,409	26,849,983	59,995,254	18,877,094	56,352,020	19,136,154
Métaux :											
Cuivre et ses alliages :											
Articles en cuivre, lait., bronze, argentin			2,040,801		2,063,579		2,057,684		1,374,006		1,685,564
Câb. avec ou sans cuivre, etc., fils intérieurs			378,316		1,127,749		856,872		671,302		476,207
Fil de cuivre, laiton, br., argentin			700,773		859,806		1,374,753		461,832		630,016
Minerai de cuivre, mat., soumons, égrené	kilog.	14,654,251	3,360,750	9,562,009	2,661,566	8,498,854	2,606,195	7,352,854	2,193,214	7,664,410	2,053,918

MEXIQUE

TOTAL des quantités et valeurs des principaux articles de marchandises importés, etc. — *Fin.*

ARTICLES.	1905-6.		1906-7.		1907-8.		1908-9.		1909-10.	
	Quantité.	Valeur.	Quantité.	Valeur.	Quantité.	Valeur.	Quantité.	Valeur.	Quantité.	Valeur.
Métaux — *Suite.*		Pesos.		Pesos.		Pesos.		Pesos.		Pesos.
Or, argent, platine :—										
Monnaie, or et argent, de tout pays		42,212,342		23,883,487		3,364,049		923,154		2,536,927
Or, argent, minerai de platine, lingots, poussière		32,493		1,022,159		38,183		40,453		22,349
Bijouterie		606,035		799,415		826,195		385,322		619,788
Fer et acier :										
Articles de fer et d'acier, étamés, plaqués de nickel, couverts de cuivre, laiton peinturés ou galvanisés	kilog.	7,148,446	3,963,905	8,339,155	4,829,021	7,604,888	4,787,519	5,343,954	3,361,629	6,088,710	3,891,918
Poutres, sol., col., cad., consols, etc	"	16,961,613	1,554,290	28,469,409	2,794,746	38,528,718	4,140,956	20,404,976	1,844,750	15,393,543	1,557,749
Barres, et formes de fer, rond., carr., pla., d'a., à T, poutrelles	"	5,392,217	682,883	7,711,875	940,070	9,229,261	1,309,265	7,030,948	833,326	6,272,128	813,645
Tuyaux et tubes	"	20,560,884	2,535,968	29,038,705	3,483,119	31,650,268	4,064,658	27,069,273	3,443,633	68,672,491	6,407,041
Feuilles polies, corr. à toitures, même si peinturées, etc	"	16,927,767	2,025,239	18,873,575	2,481,222	15,617,756	2,031,421	13,977,076	1,627,929	15,463,446	1,712,525
Fil	"	14,298,492	1,469,985	15,885,284	1,726,212	18,202,903	1,966,781	14,724,552	1,440,170	18,245,797	1,870,751
Rails, poi., boul., etc., p. chemin de fer	"	94,072,679	5,324,261	91,918,200	5,655,252	96,945,283	7,008,866	88,527,773	4,252,234	122,456,077	7,310,831
Clous, vis, broq., boul., noix, rivets	"	5,361,646	981,656	6,759,092	1,276,251	6,610,024	1,291,905	5,646,050	882,412	5,637,178	977,086
Charrues, bêches et aut. instrum. agricoles	"	3,786,831	1,096,067	3,899,807	1,282,237	3,266,086	1,039,818	2,450,922	760,509	3,871,749	1,089,942
Barres de ferbl. en feuil.	"	4,446,211	546,626	5,492,202	761,829	5,539,677	810,331	4,333,808	556,725	5,002,890	626,324
Etain, plomb et zinc :										
Minerai et métaux			291,067		445,906		426,937		392,404		353,468
Articles manufacturés			605,090		845,443		907,904		745,701		706,797
Instruments de musique			1,127,578		1,417,462		1,587,853		993,059		1,186,496

Huile :-										
Lubrifiante		445,996		463,788		494,254		514,513		509,979
Minérale, brute ou raffinée. kilog.	49,252,350	2,513.345	62,162,380	3,350,028	76,113,305	4,143,678	88,258,078	3,775,882	165,966,955	1,657,926
Olive "	475,492	319,695	546,533	388,493	612,184	398,194	387,446	272,640	678,768	463,197
Noix de coco, graine de lin, maïs, gr. de cotonnier "	13,837,291	1,948,562	14,242,190	2,461,242	15,257,589	3,243,220	19,497,857	3,719,050	14,171,398	3,307,044
Papier :- -										
Papier, déchets et pulpe de, " fibre végétable en feuilles		411,927		1,086,280		982,126		803,774		909,734
Papier et carton		1,106,626		1,218,275		1,211,266		844,700		892,882
Papier manufacturé		1,600,206		1,552,896		1,642,518		1,069,642		1,318,213
Articles en papier		2,319,162		2,156,066		2,298,127		1,930,347		1,926,061
Parfums		559,540		611,521		625,390		517,086		698,717
Provisions :—										
Beurre kilogs.	412,918	331,283	453,372	344,614	448,500	359,552	398,452	337,021	366,916	339,785
Fromage "	704,361	473,870	728,237	488,941	721,077	433,861	632,532	413,966	778,522	551,166
Saindoux "	6,147,997	1,643,873	7,726,330	2,586,177	7,491,994	2,403,152	6,150,702	2,050,716	5,483,045	2,094,527
Viande, poisson et mollusques, séchés, fumés, salés....kilogs.	664,532	280,308	753,103	317,548	747,735	329,178	625,937	293,713	640,516	341,687
Viande, poisson et mollusques, en conserves kilogs.	4,047,607	1,994,603	5,341,858	2,622,040	4,846,489	2,476,655	3,565,526	1,765,848	4,202,839	2,232,459
Sacs "	3,515,469	823,120	3,457,787	1,083,680	4,078,599	1,176,070	1,671,364	502,399	1,057,981	305,812
Soie:—										
En pièces		1,866,295		2,254,647		2,754,377		1,091,980		1,631,651
Autres articles		2,091,665		2,311,742		2,622,477		1,262,506		1,984,060
Spiritueux, exc. les liqueurs..litres	1,925,840	2,346,685	1,991,387	2,458,276	1,778,639	2,378,589	1,464,356	1,837,964	1,660,384	2,261,249
Stéarine....kilogs.	1,289,838	426,362	1,225,003	501,078	1,428,526	574,270	902,575	318,293	1,337,494	444,637
Tabac		493,660		598,362		575,869		546,372		604,607
Outils		1,409,262		1,588,312		1,721,971		1,040,718		1,285,145
Véhicules :—										
Voitures et automobiles		1,454,819		2,673,213		1,987,653		1,262,011		1,794,478
Charrettes, chariots, wagons		495,560		757,412		861,431		266,598		776,637
Wag. de c. de f. et voit. à voy.		1,690,121		4,483,082		3,485,039		1,814,195		1,907,248
Brouettes		510,396		560,221		464,761		366,514		369,659
Vins kilogs.	13,238,718	4,069,158	13,028,922	3,932,824	12,130,521	3,871,401	9,981,099	2,967,372	10,615,645	3,376,114
Bois :—										
De construction		5,481,841		6,882,278		7,259,457		4,891,450		5,484,948
Meubles		1,757,705		1,938,736		2,202,807		1,413,022		1,447,487
Autres articles		2,180,719		2,440,426		2,686,390		1,813,567		1,975,705
Laine :—										
Brute et cardée....kilogs.	1,105,200	1,076,826	786,717	786,767	603,274	601,265	308,870	343,471	236,532	454,061
Marchandises en pièces		2,892,431		3,259,453		3,995,989		2,117,155		3,139,318
Autres articles		1,723,442		1,857,762		1,975,044		1,013,826		1,245,504
Valeur totale des principaux et autres articles importés		220,004,755		232,229,579		221,757,464		156,533,027		194,865,781

MEXIQUE.

TOTAL des quantités et valeurs des principaux articles exportés durant les années terminées le 30 juin, de 1906 à 1910, inclusivement.

NOTE:—Peso=49.8 cents (A. C., Canada, 19, janvier 1909—Peso=50 cents)

ARTICLES.	1905-6.		1906-7.		1907-8.		1908-9.		1909-10.	
	Quantité.	Valeur.	Quantité.	Valeur.	Quantité.	Valeur.	Quantité.	Valeur.	Quantité.	Valeur.
		Pesos.		Pesos.		Pesos.		Pesos.		Pesos.
Animaux, vivants :—										
Chevaux, mulets et ânes..nomb.	22,967	691,933	6,828	275,315	3,454	190,348	3,398	217,606	6,688	556,992
Bestiaux..... "	117,763	2,523,988	45,990	1,201,693	84,169	1,854,480	136,051	3,695,967	193,326	5,036,473
Fèves, (frigol).....kilogs.	6,339,019	716,134	6,113,094	862,695	4,279,909	588,183	3,964,718	548,725	6,306,489	1,124,355
Rac. à balais (rais de zacatou) "	3,870,181	1,872,757	3,733,739	1,831,217	4,735,109	2,347,699	4,152,146	2,030,681	5,661,052	2,734,585
Caoutchouc..... "	1,450,248	2,390,425	4,691,476	6,678,926	5,623,746	8,891,978	6,015,173	8,719,426	8,068,264	16,760,068
Chicle (gomme)..... "	2,181,934	1,696,523	2,166,652	2,144,724	2,295,228	2,251,520	2,623,860	2,447,041	3,172,667	3,409,567
Café ..... "	19,257,946	9,288,623	14,159,948	7,237,529	21,458,968	10,592,486	26,692,014	12,544,327	18,683,849	8,006,833
Coton, brut..... "	673,717	142,588	11,277,382	4,423,144	3,831,372	1,806,495	581,979	162,005	1,284,749	461,380
Far. de gr. de coton et tourt. "	16,210,053	565,700	21,929,443	846,280	22,396,604	843,666	14,155,314	627,511	13,960,982	557,362
Bois à teinture..... "	22,273,748	629,216	28,113,367	834,535	30,101,552	696,396	16,441,834	340,703	17,156,895	427,358
Fruits verts..... "	5,446,136	295,334	5,131,680	329,990	7,238,967	376,466	9,350,616	482,995	7,298,549	326,388
Henné à l'état naturel..... "	97,408,162	29,437,318	110,030,016	31,440,246	110,746,054	27,019,340	107,808,985	23,882,701	96,441,486	22,096,232
Peaux, grandes et petites, vertes—										
Peaux de bêtes à cornes..kilogs.	7,117,080	3,059,539	8,942,820	4,140,558	7,754,338	3,123,758	11,030,564	4,702,087	17,031,829	7,989,187
Peaux de chèvres..... "	3,219,886	4,535,539	3,495,138	4,023,573	2,931,556	3,051,164	3,710,888	3,665,290	3,558,584	4,016,230
Autres peaux..... "	463,533	487,051	793,548	710,960	570,725	612,531	645,780	649,100	823,430	736,699
Ixtle à l'état naturel..... "	20,291,061	3,667,845	21,347,348	3,813,176	17,298,494	2,900,727	17,987,986	2,871,914	18,183,522	3,091,721
Métaux :—										
Antimoine, non-ouvré..... "	2,071,344	1,024,267	3,479,299	1,382,802	4,405,847	1,672,847	4,095,417	2,047,711	4,374,931	2,187,470
Minerai de cuivre..... "	73,475,457	5,466,144	105,607,387	7,077,675	80,556,418	6,396,096	87,070,796	5,533,020	159,867,896	8,365,081
Cuivre non-ouvré..... "	50,913,660	23,189,754	51,037,130	21,715,104	38,012,109	18,437,165	30,413,092	14,850,325	43,597,597	17,807,133
Or, lingots.....		28,123,379		19,529,068		23,916,704		36,987,312		39,839,319
" minerai et poussière de.....		3,567,323		4,304,585		2,958,001		2,190,379		2,787,893
Plomb, non-ouvré.....kilogs.	92,348,768	4,967,796	69,065,652	3,644,077	104,031,217	5,343,225	122,907,070	6,396,986	125,299,318	6,804,722
Argent, lingots.....		67,031,906		64,360,076		70,269,116		64,605,698		68,461,883
" monnaie.....		49,794,478		24,683,750		10,820,111		100,280		84,841
" minerai et poussière de.		8,573,700		10,817,963		11,923,538		9,135,614		7,802,399
Zinc.....kilogs	16,642,510	336,235	95,566,793	2,010,408	43,339,038	888,474	41 267,484	1,042,681	54,136,185	1,150,558
Pois (d'odeur)..... "	15,542,220	2,960,822	2,669,718	4,084,521	18,604,839	3,418,258	11,602,822	2,107,600	18,601,488	3,127,446
Sucre.....kilogs.	5,072,155	674,235	7,049,386	1,164,339	5,685,824	689,612	4,212,234	512,128	11,103,539	1,440,841
Tabac, naturel..... "	1,623,843	2,216,282	1,494,722	1,894,830	2,645,551	2,818,133	1,408,743	1,707,299	635,714	662,227
" manufacturé..... "	183,296	373,331	200,253	493,229	183,751	501,634	132,614	347,489	131,966	310,354
Vanille..... "	224,710	4,157,395	163,744	2,662,266	108,071	1,907,061	141,531	1,641,733	151,383	1,577,078
Bois, pour ébénisterie.....		1,691,798		1,977,533		2,029,943		2,093,220		2,321,057
Valeurs totales des principaux et autres articles exportés.....		271,138,809		248,018,010		242,740,201		231,100,619		260,046,270

TERRE-NEUVE (y compris Labrador).

VALEUR totale des importations et exportations de et à chacun des principaux pays durant les années terminées le 30 juin, de 1907 à 1911, inclusivement. *(Y compris monnaies et lingots).*

IMPORTATIONS.					PAYS.	EXPORTATIONS.				
1906-7.	1907-8.	1908-9.	1909-10.	1910-11.		1906-7.	1907-8.	1908-9.	1909-10.	1910-11.
$	$	$	$	$	*Empire britannique.*	$	$	$	$	$
2,669,934	2,668,802	2,493,670	2,940,401	3,092,429	Royaume-Uni	1,492,795	1,209,428	1,426,229	1,824,235	2,345,342
286,617	265,572	314,293	315,650	342,559	Antilles anglaises	430,462	422,715	437,711	456,728	453,900
3,669,098	4,257,647	3,937,009	4,559,759	4,607,720	Canada	1,611,480	1,863,784	1,542,090	1,454,314	1,745,389
.....	7	18	1	.....	Gibraltar	.....	.....	80	173	80
5,239	17,599	7,192	16,631	14,393	Indes	80	.....	.....	.....	.....
.....	.....	280	250	238	Malte	14,983	30,464	26,928	17,824	24,884
49,247	74,292	87,939	78,826	77,900	Autres possessions britanniques.	7,079	10,180	5,693	11,651	3,328
6,680,135	7,283,919	6,840,401	7,911,518	8,135,239	Totaux, Empire britannique.	3,556,879	3,536,571	3,438,731	3,764,925	4,572,923
					Pays étrangers.					
.....	.....	.....	.....	.....	République Argentine	149,940	128,550	24,991	68,700	116,913
1,092	1,371	269	1,594	1,295	Autriche-Hongrie	2,002	5,044	462	693	730
47,204	42,733	31,675	37,051	38,108	Belgique	102,883	12,376	35,859	47,381	8,266
527	5	390	22	8	Brésil	2,063,444	2,017,805	1,719,082	2,100,691	2,161,027
.....	.....	.....	.....	.....	Costa Rica	6,896	13,850	4,630	4,437	786
17,975	14,407	13,356	14,459	12,802	France	4,078	51,370	3,733	4,781	3,752
31,259	44,929	73,788	17,480	22,480	Allemagne	189,662	294,159	172,847	264,137	248,483
23,136	42,863	24,316	24,148	39,144	Grèce	170,885	200,934	216,856	375,316	200,092
33,497	36,968	26,571	36,476	47,331	Hollande	146,809	150,702	148,514	127,571	155,425
795	1,216	2,509	2,518	1,008	Italie	1,331,518	1,200,150	1,448,163	1,198,019	727,385
46,104	22,938	21,731	30,367	20,055	Portugal	1,841,968	1,733,346	1,590,184	1,693,798	1,508,448
75,322	133,582	98,013	81,077	87,270	Espagne	994,303	1,174,196	986,641	883,539	887,518
7,360	12,979	8,185	7,837	4,728	Saint-Pierre	9,506	7,236	9,858	4,526	4,643
3,447,359	3,859,892	4,232,680	4,571,192	4,943,874	Etats-Unis	1,394,269	1,177,709	848,176	1,163,313	1,249,550
14,275	18,309	28,453	63,957	30,568	Autres pays étrangers	136,119	111,771	200,18	123,170	129,806
3,745,905	4,232,192	4,561,936	4,888,178	5,248,671	Totaux, pays étrangers	8,544,282	8,279,198	7,410,182	8,060,072	7,402,824
6,680,135	7,283,919	6,840,401	7,911,518	8,135,239	Totax, Empire britannique	3,556,879	3,536,571	3,438,731	3,764,925	4,572,923
10,426,040	11,516,111	11,402,337	12,799,696	13,383,910	Grands totaux	12,101,161	11,815,769	10,848,913	11,824,997	11,975,747

TERRE-NEUVE (y compris Labrador).

TOTAL des quantités et valeurs des principaux articles importés durant les années terminées le 30 juin, de 1907 à 1911, inclusivment.

ARTICLES.	1906-7.		1907-8.		1908-9.		1909-10.		1910-11.	
	Quantité.	Valeur.	Quantité.	Valeur.	Quantité.	Valeur.	Quantité.	Valeur.	Quantité.	Valeur.
		$		$		$		$		$
Instruments agricoles		11,637		10,920		14,454		16,160		22,918
Ale, bière et porter ... gal.	11,762	9,144	10,790	8,221	10,204	9,519	13,053	11,720	15,403	15,326
Animaux, vivants ;—										
Agneaux, cochons ... nomb.	622	1,656	441	1,359	399	1,085	403	1,199	880	2,402
Bœufs, vaches et chevaux ... "	2,757	124,199	3,059	138,917	2,943	168,111	3,087	142,345	3,162	172,835
Moutons, veaux et cochons ... "	2,250	9,484	2,335	9,831	2,154	8,903	2,327	10,594	2,343	10,107
Animaux importés par des sociétés agricoles, etc..		722		1,838		4,008		637		10,935
Articles pour la " Anglo-Development Co."		75,474		127,838		789,058		443,293		
" Albert Reed Co						22,742		173,625		
" Armée et marine		22,692		23,772		30,453		24,941		30,915
" l'usage du gouvernement		52,257		54,836		48,244		51,240		81,000
" le conseil municipal		10,342		22,752		7,675		10,560		19,128
Articles religieux		18,404		18,438		31,653		16,925		23,650
Ecorces, cachou, bois de campêche, etc		16,494		16,135		15,722		15,251		23,915
Livres imprimés, non pour écrire, publications annuelles etmagazines		48,496		44,713		46,122		51,729		51,590
Céréales:—										
Fèves ... liv.	833,072	18,511	863,392	19,830	728,665	17,690	534,479	16,000	1,205,117	31,353
Pain et biscuits		10,355		9,805		9,956		9,817		12,776
Farine ... barils.	365,427	1,529,025	366,237	1,750,664	340,876	1,766,038	410,526	2,257,715	384,928	1,985,012
Maïs		8,532		10,094		11,571		12,548		12,617
Maïs ou farine de ... barils	2,375	6,657	2,062	7,043	1,285	4,910	1,632	5,971	2,253	7,284
Malt		10,170		10,664		10,475		7,892		7,487
Avoine ... bois.	325,173	158,917	256,447	164,584	325,096	97,607	347,195	172,804	379,100	171,541
Farine d'avoine et avoine roulée ... liv.	721,546	17,104	711,285	20,866	836,000	24,182	842,923	22,844	935,741	21,844
Pois—Ronds ... barils.	6,540	22,974	7,313	25,720	7,477	27,231	8,508	30,917	7,073	24,554
" Cassés, secs et verts ... liv.	346,912	9,295	428,054	11,784	325,445	9,094	330,586	8,855	293,226	7,758
Riz ... "	673,016	14,561	888,821	21,287	645,126	14,372	567,190	12,144	752,939	16,369
Brosses		9,962		10,712		10,390		11,036		12,193
Articles de salon		62,246		47,275		47,025		52,811		51,959
Voitures et matériel de		10,685		10,929		10,381		12,587		12,830
Barils		2,533		2,801		5,061		5,124		5,359
Ciment		21,229		14,968		16,546		23,676		16,089

Porcelaine et poterie			36,194		32,976		26,369		30,405	39,241
Horloges, montres, etc			16,767		15,822		15,622		13,657	15,040
Charbon	ton.	179,542	565,208	198,040	648,391	196,295	605,997	220,914	691,734	243,598	730,117
Café			7,733		6,456		7,107		7,477	8,344
Peignes			5,960		6,593		6,513		7,076	7,173
Confiseries	liv.	166,323	27,896	170,115	30,468	168,453	30,694		37,697	49,381
Cordage	"	464,142	48,211	615,269	56,625	534,859	42,731	415,826	33,307	408,488	31,917
Bouchons et liège			10,424		8,541		6,128		6,551	5,505
Maïs pour balais			5,554		5,384		7,353		10,790	9,634
Bateaux de pêche			5,454		7,194		6,773		9,045	12,407
Tuyaux de drain., faites de chem., garn. de poêles			3,710		2,688		3,460		12,051	13,573
Explosifs			7,547		5,695		14,024		19,079	16,470
Articles de fantaisie			29,609		35,866		37,650		49,450	52,387
Crépins pour bottes et souliers			8,272		9,779		8,718		10,586	11,609
Poisson, pris et apprêté dans les possess. britan			7,880		31,732		15,772		14,465	32,912
Fruits :—										
Frais :										
Pommes		17,305	38,799	15,132	40,804	16,271	35,580	17,877	44,402	14,333	43,560
Oranges, citrons, raisins et fruits décortiqués, pour pâtissiers			48,152		47,264		47,942		53,516		56,987
Secs—										
Pommes	liv.	202,738	17,128	75,653	5,922	100,974	7,249	100,871	8,020	97,517	9,995
Raisins de Corinthe et aut., pruneaux, dattes, citrons, abricots, etc	"	702,733	41,111	786,253	46,111	1,008,062	44,090	558,575	24,044	778,604	43,585
Raisins de Corinthe, sultana, récoltés en Grèce	"	451,756	24,748	899,943	43,558	567,524	24,347	488,349	24,718	783,078	39,272
Noix	"	68,289	6,027		5,705		4,755		6,685		7,779
Conservés—										
Confitures, gelées et conserves	"	93,406	7,289	113,781	9,085	85,304	6,764	98,802	7,986	105,811	9,100
Fruits confits			16,197		14,781		16,775		13,737		17,862
Fourrures, gants, mitaines et casaquins			18,276		17,194		14,615		19,635		14,669
Verre et articles en			47,830		38,276		38,428		42,263		50,713
Épiceries—										
Sarrasin	liv.	3,143	109	6,175	249	7,264	241	5,232	273	5,643	198
Cacao et chocolat	"	84,393	13,226	79,460	12,766	80,902	13,315	68,069	11,134	85,491	14,448
Gelées, glucose, jus de citron, sirop de fruits, sagou, épices, lait, marinades, sauces, levain, poudre à pâte, etc			112,514		131,422		125,429		132,901		153,684
Quincaillerie			300,207		293,585		256,342		347,380		359,924
Chapeaux et casquettes			70,582		65,634		63,717		73,889		81,289
Foin	ton.	2,086	29,414	2,182	35,730	2,966	37,747	3,043	40,802	2,503	31,215
Chanvre et coir, fils de, agavé, etc			211,835		251,715		158,685		91,411		105,187
Peaux vertes, brutes			21,268		30,441		17,890		14,431		64,024
Caoutchouc et articles en			83,990		83,071		84,713		73,810		98,891
Fer et acier :—										
Fer de toutes sortes, y comp. fer galvanisé			44,326		41,276		28,666		32,379		31,610
Ponts, colonnes, longrines, formes et sections			1,511		6,746		3,172		10,364		7,653
Cercles de fer—Bandes d'acier pour cercles			6,259		10,154		4,681		9,508		7,408
Fer en gueuse			11,521		15,649		18,473		7,708		15,670
Barres et ferrures de ch. de fer, ou tuyaux d'ac			0,473		10,609		34,990		32,917		8,846

TERRE-NEUVE (y compris Labrador.)

QUANTITÉS et valeurs totales des principaux articles des marchandises importés, etc.—*Suite.*

ARTICLES.	1906-07.		1907-08.		1908-09.		1909-10.		1910-11.	
	Quantité.	Valeur.	Quantité.	Valeur.	Quantité.	Valeur.	Quantité.	Valeur.	Quantité.	Valeur.
		$		$		$		$		$
Fer et acier—*Suite.*										
Acier, doux		7,197		6,476		6,061		7,179		5,221
Tubes bouilleurs		4,986		7,331		8,630		6,590		4,175
Acier ouvré, pour tubes		1,972		5,209		3,187		12,117		4,402
Bijouterie		23,154		17,856		21,924		23,062		26,732
Brique à couteau, pâtes à polir, de toutes sortes, soude à laver, lessive, etc		18,656		15,549		15,300		19,910		19,619
Cuir :—										
Non ouvré—										
Chagrin, chagriné		27,153		46,021		25,155		23,626		23,626
Cuir à harnais		6,600		7,784		6,687		7,884		3,453
" non complètement préparé liv.	96,391	23,148	113,131	26,467	82,382	18,643	89,154	22,975	91,507	23,593
A semelle		140,173		141,896		152,717		175,775		175,790
A empeignes, verni, etc		29,984		26,367		23,187		46,456		45,263
Ouvré :—										
Bottes et souliers, guêtres, jambières, etc		125,162		97,808		120,658		143,723		134,163
Harnais et sellerie		5,491		4,932		6,202		5,136		7,074
Cordes et ficelles		106,289		90,793		88,305		42,458		79,430
Machineries :—										
Locomotives et automobiles		27,170		46,479		44,694		96,803		58,879
Machines pour l'exploit. des mines		179,345		228,685		141,123		176,914		231,696
" " industries locales		49,285		14,155		25,620		27,221		18,044
Moteurs		694		4,807		16,978		15,898		25,669
Radiateurs, matériel d'éclairage électrique		34,762		17,849		17,041		41,201		65,551
Clavigraphes, machines à coudre et à tricoter		101,318		82,053		83,883		149,266		111,871
Machines à carder, à filer la laine, hélices d'acier		3,445		9,298		7,285		9,101		10,758
Engrais		7,841		6,419		7,431		6,546		5,886
Allumettes		3,583		6,132		4,921		5,619		5,392
Matériel pour border les navires		4,796		8,630		13,091		3,465		4,537
Médecine		86,719		86,829		89,660		133,269		140,256
Mélasse gal.	1,239,969	275,127	1,262,356	268,403	1,186,173	322,966	1,342,222	310,393	1,512,617	333,139
Instruments de musique		27,713		23,749		17,337		18,580		21,219
Clous—Coupés, laminés, et fil à liv.		26,778	1,459,131	33,124	1,263,148	27,770	482,457	11,896	291,115	7,413
Pointes à souliers, pointes, sans tête, et clous à chaussures "		2,218	55,600	2,564	62,108	3,692	73,459	4,559	75,396	4,671

Ouvrés faits à la main, pour fer à cheval et galvanisés	liv.		15,693	339,603	11,188	306,741	9,162	362,465	10,524	272,650	9,301
Filets, réseaux, trappes, seines, pour pêcheries			26,797		21,410		16,049		16,771		20,758
Tourteaux, farines de graines et nourrit. p. l. ani.			62,992		104,196		92,267		96,046		85,056
Toiles cirées			18,941		32,271		28,467		30,041		40,689
Huiles—Gazoline, napthe, benzine, etc	galls.	15,842	14,026	18,823	4,682	21,133	4,641	29,858	6,206	51,064	9,852
Kérosine	"	945,014	113,194	1,074,616	135,747	951,912	118,317	1,109,886	137,137	1,104,016	114,228
Huile de graine de lin, esp. de térébent., etc.			69,374		74,153		60,479		72,404		92,950
Lubrifiante	galls.	21,964	4,744	50,470	12,632		10,857		23,294		23,470
Huile et graisse pour oléomargarine			257,097		299,391		397,806		384,838		358,184
Colis			13,707		25,517		22,985		25,193		26,342
Peintures et couleurs			103,140		103,131		81,128		102,674		130,522
Papier de tenture et bordure			21,639		30,023		17,983		28,269		30,766
Parfumerie			4,517		4,597		4,459		5,468		5,648
Plantes—Arbres, arbustes, semences pour culture agricole			7,208		9,490		9,394		13,495		12,457
Provisions :—											
Beurre	liv.	476,526	107,656	448,026	106,051	418,951	97,601	381,548	89,691	408,871	92,810
Beurre et oléomargarine	"	64,850	8,191	40,759	5,086	66,426	9,169	87,876	11,499	46,594	6,267
Fromage	"	377,296	47,810	396,223	50,009	316,503	40,074	337,312	40,786	409,374	49,042
Œufs	douz.	26,375	5,935	36,805	8,593	42,111	11,198	29,047	6,941	41,939	10,537
Saindoux, ses composés et cotoléne			4,015		4,195		5,084		5,025		9,419
Viandes—											
Bacon, jambon et langues	liv.	515,569	69,548	488,609	56,424	477,308	57,168	489,909	68,032	423,288	60,714
Bœuf, salé en barils	brls.	33,342	305,041	30,075	339,330	29,854	388,873	31,486	410,185	36,844	572,220
En boîtes et en conserves			35,704		12,409		22,649		31,558		37,685
Viandes fraîches	liv.	559,764	37,903	596,458	43,758	475,067	33,555	496,388	39,165	587,774	53,750
Têtes, pieds, jarrets et joues de porc	brls.	1,211	14,952	4,286	51,607	4,297	50,789	2,770	38,682	4,692	71,999
Porc, salé en barils	"	25,400	416,466	37,215	575,858	25,649	421,299	21,210	535,269	24,616	489,694
Volailles et gibier	liv.	106,793	17,592	109,426	16,810	96,219	15,398	99,523	17,582	114,323	22,029
Saucisses	"	64,483	4,803	95,944	7,201	84,413	6,638	82,191	7,220	130,877	12,222
Matérial, presses et matériel d'imprimerie			20,793		44,936		27,698		30,379		30,806
Sel			101,737		142,865		111,388		105,835		92,505
Objets en coton			30,206		40,155		33,565		36,567		35,779
Savon de toutes sortes			40,560		45,862		49,407		55,919		62,789
Spiritueux—Eau-de-vie	galls.	6,413	8,655	6,713	9,511	5,967	8,149	8,155	8,410	8,022	11,793
Rhum	"	60,402	20,425	59,135	21,469	62,072	27,874	62,645	24,454	69,010	23,137
Whiskey	"	23,949	37,232	21,798	34,109	21,221	35,121	26,004	43,321	24,213	40,879
Papeterie			118,000		116,468		122,614		142,546		141,053
Sucre—											
Brun, jaune, non granulé	liv.	382,326	9,609	836,353	24,963	618,203	17,483	892,811	23,451	778,470	22,295
En pain, pains coupés et cubes	"	87,845	2,811	95,411	3,573	60,956	2,193	70,370	2,903	109,640	4,020
Blanc et granulé	"	4,769,021	135,082	5,675,658	169,975	5,566,233	165,530	5,834,334	188,226	6,619,906	218,205
Goudron			19,697		20,143		16,188		24,336		17,954
Thé	liv.	837,985	132,746	1,092,040	187,898	1,135,164	177,120	1,154,632	180,910	1,144,495	179,803
Tissus et vêtements—											
Couvertures, couvre-pieds, tapis de pieds, prélarts, ling., lainages et gants			376,462		368,989		388,716		432,036		416,814
Canevas, toiles et toiles imperméables			64,917		55,876		44,097		65,996		52,170
Cotonnades			262,250		252,688		242,622		323,935		343,736

TERRE-NEUVE (y compris Labrador).

TOTAL et valeurs des principaux articles de marchandises importés, etc.—*Fin.*

ARTICLES.	1906–7.		1907–8.		1908–9.		1909–10.		1910–11.	
	Quantité.	Valeur.	Quantité.	Valeur.	Quantité.	Valeur.	Quantité.	Valeur.	Quantité.	Valeur.
		$		$		$		$		$
Tissus et vêtements.—*Suite.*										
Flanelles et serges		26,891		27,272		16,299		18,737		24,813
Confections, cols et poignets		206,381		183,518		181,155		215,293		236,053
Merceries—										
Plumes prép., rubans, velours et dentelles		180,932		157,636		164,101		184,000		174,458
Coton filé, fil et boutons, épingles et aiguilles, lacets de bottines et souliers		51,169		53,519		52,665		65,742		62,774
		162,763		133,968		138,674		160,355		178,840
Tweeds, draps, doeskins, doublures, etc		129,767		123,744		168,305		127,853		133,863
Ferblanterie—Ustens. en agathe, granit et acier		23,255		20,118		22,334		19,501		24,849
Tabac—Cigares	nomb.	681,275	12,932	680,000	12,755	462,825	9,488	630,775	15,063	490,878	12,614
Cigarettes	"	2,490,500	8,427	2,641,560	8,489	2,831,750	9,473	3,703,650	11,671	967,263	4,281
En feuilles	liv.	505,170	37,981	360,445	38,827	345,982	50,046	164,389	16,041	447,026	59,603
Autres articles	"	390,773	78,167	412,609	92,598	411,011	98,204	423,450	107,420	238,475	65,488
Pipes			6,641		9,875		8,547		11,805		10,812
Malles et valises, sacs à tapis, bourres, sacs de fantaisie etc			6,065		5,524		5,809		7,861		9,991
Fil à fabriquer les voiles, etc			3,306		3,065		3,716		5,022		2,983
Légumes—											
Choux	liv.	351,233	8,842	570,727	10,306	440,198	9,758	401,361	8,914	413,929	8,762
Oignons, courges, concombres, citrouilles, etc			13,459		14,403		15,875		15,985		17,081
Pommes de terre	bois.	48,259	20,454	74,342	35,691	94,855	35,083	72,928	27,554	70,304	31,957
Navets, betteraves, carottes, et panets	"	9,465	3,670	14,472	5,805	14,099	4,589	12,393	3,396	10,267	3,352
Vins	galls.	18,365	36,903	12,034	18,011	9,587	15,340	14,390	31,362	15,407	24,862
Bois et articles de—											
Lattes et bardeaux	nomb.	747,000	1,847	952,000	2,338	1,040,500	2,391	975,000	2,619	878,000	2,203
Bois de construction	pds.	1,093,990	30,252	1,423,524	30,839	1,203,916	29,309	1,561,611	36,640	1,170,105	30,866
Douves et fonds			14,915		32,700		23,697		30,637		27,747
Articles en bois			24,305		22,605		22,184		20,640		22,681
Ficelle			30,703		31,483		27,666		35,973		32,453
Tous autres articles			189,040		198,859		158,810		306,475		1,163,184
Total, importations (mdses)			10,125,190		11,073,401		11,240,715		12,687,643		13,277,466
Monnaies et lingots			300,850		442,710		161,622		112,053		106,444
Total, importations			10,426,040		11,516,111		11,402,337		12,799,696		13,383,910

TERRE-NEUVE (y compris Labrador).

QUANTITÉS et valeurs totales des principaux articles de marchandise exportés durant les années terminées le 30 juin, de 1907 à 1911, inclusivement.

ARTICLES.	1906-7.		1907-8.		1908-9.		1909-10.		1910-11.	
	Quantité.	Valeur.	Quantité.	Valeur.	Quantité.	Valeur.	Quantité.	Valeur.	Quantité.	Valeur.
		$		$		$		$		$
Charbon ton.	160	800	25	115	25	200	90	280		
Poisson :—										
Morue, sèche, salée qtx.	1,422,445	7,873,172	1,509,269	7,820,092	1,732,387	7,398,536	1,502,269	7,307,778	1,182,720	6,544,604
Harengs congelés brls.	22,817	76,851	39,211	121,871	25,433	57,876	23,719	52,241	33,072	89,661
" marinés "	66,792	222,977	60,598	181,314	43,756	127,887	56,534	156,587	73,897	205,996
Homards, en boîte caisses	26,999	383,767	26,060	418,605	25,826	343,619	26,058	337,835	23,803	360,495
Saumon, mariné		73,660		41,354		34,345		56,845		55,163
Fourrures		137,850		102,132		45,292		86,310		111,263
Bois de construction pds.	18,614	326,581	16,235	236,914	6,026	81,759	7,707	144,666	6,085	125,279
Huile, morue, non raffinée ton.	4,890	358,713	4,789	353,902	5,195	367,908	4,873	352,549	3,391	300,940
" foie de morue gal.	51,547	31,735	48,015	26,280	93,780	31,604	44,307	26,464	83,999	58,607
" de phoque ton.	5,351	447,967	3,367	308,997	2,861	252,262	5,232	459,814	3,873	385,250
" de baleine "	2,214	173,011	1,980	174,257	1,796	134,526	2,015	147,340	1,620	144,991
Minerais :—										
Cuivre ton.	55,890	278,950	54,067	275,960	40,279	220,895	37,036	197,709	42,131	231,693
Fer "	809,700	890,670	943,460	1,037,806	880,120	968,132	1,059,880	1,165,867	1,175,185	1,292,702
Pyrites de fer "	29,805	184,140	20,451	135,186					5,448	26,290
Peaux de veau marin n. prép. nomb	164,509	194,300	115,890	140,137	371,968	433,620	372,504	460,220	221,651	275,287
Tous autres articles		444,313		440,337		349,842		869,912		1,767,236
Total, exportations (mdses)		12,099,457		11,815,259		10,848,303		11,822,417		11,975,457
Monnaie et lingots		1,704		510		610		2,580		290
Total, exportations		12,101,161		11,815,769		10,848,913		11,824,997		11,975,747

VALEUR totale des importations et des exportations de, et à chacun des principaux pays, durant les années terminées le 31 décembre, de 1906 à 1910, inclusivement. *(Y compris monnaies et lingots.)*

IMPORTATIONS.					PAYS.	EXPORTATIONS.				
1906.	1907.	1908.	1909.	1910.		1906.	1907.	1908.	1909.	1910.
$	$	$	$	$	*Empire britannique.*	$	$	$	$	$
43,815,715	50,019,692	50,816,940	45,200,558	51,094,018	Royaume-Uni	68,362,923	80,462,998	63,966,396	78,806,849	90,681,174
13,506,517	15,220,755	13,828,273	13,452,499	11,482,379	Australie	14,028,273	10,810,125	10,235,383	9,334,825	9,785,655
1,490,110	1,869,369	1,758,628	1,871,482	1,999,597	Inde anglaise	24,396	27,769	4,453	17,486	17,677
1,382	4,662	24,747	29,487	34,378	Colonie du Cap	61,850	79,180	153,641	293,114	135,123
921,202	1,071,163	1,025,285	1,121,761	1,209,250	Ceylan	277,434	545,182	516,991	654,907	628,379
764,495	1,047,462	1,305,528	965,469	1,272,157	Canada	145,100	379,673	117,048	880,744	782,765
1,839,843	3,044,801	2,714,184	2,872,374	2,823,075	Fidji	296,628	279,945	351,072	335,902	429,877
131	375	5		5	Gibraltar		31,697	62,060	40,184	47,596
83,040	73,964	84,651	82,037	98,856	Hong-Kong	58,546	56,541	34,076	49,217	81,866
95,450	125,526	41,026	82,630	71,335	Iles Malden	691	3,090	1,173	2,487	579
	5	243	277		Ile Maurice			5	10	20
350	257	1,806	574	1,597	Natal	369,069	230,105	266,119	299,354	81,613
208,868	221,623	263,540	29		Etablissements du Détroit	17,627	657	185	92	83
4,309	18,967	65,820	288,490	313,695	Possessions anglaises	8,178	12,909	8,463	14,174	20,880
62,731,412	72,718,621	71,930,676	65,967,667	70,400,342	Totaux, Empire britannique	83,650,715	92,919,871	75,717,065	90,729,345	102,692,687
					Pays étrangers.					
	39	24		5	République Argentine	6,555	23,228	3,801	321	16,644
39,279	69,350	58,614	44,272	49,139	Autriche-Hongrie	1,737	92	1,460	740	15,179
566,280	552,367	509,282	373,312	490,312	Belgique	46,842	74,173	59,475	55,290	123,603
16,060	16,191	34,091	36,509	48,759	Chine	336	1,679	448	6,249	13,651
5,105	6,765	20,182	25,856	35,726	Danemark	38,193	31,200	92	2,380	16,474
386,179	426,685	502,259	431,994	619,186	France	255,699	154,473	51,611	230,942	226,436
1,639,872	1,711,285	1,895,717	1,595,522	1,906,735	Allemagne	267,433	323,579	195,596	379,449	1,002,197
105,563	190,861	91,936	135,244	145,733	Grèce					
149,713	174,177	214,216	227,307	283,186	Hollande	200	1,299	39	2,248	1,168
484,978	458,917	429,293	422,743	501,816	Japon	22,863	7,139	720	633	3,149
363,710	80,601	472,354	335,522	369,697	Java			5	24	277
113,641	128,124	109,894	111,689	162,926	Italie		326	370	92	4,278

28,845	30,070	58,059	94,632	90,199	Norvège		9	73	127	131
184,110	211,471	242,530	189,751	340,131	Iles du Pacifique	613,842	617,789	631,562	906,981	1,000,674
73,905	80,096	62,999	62,678	61,023	Iles Philippines	3,407	15	18,289	7,909	2,395
63,111	80,889	71,773	172,888	207,943	Suède		774	63	1,080	3,888
53,747	72,741	75,467	49,927	59,232	Suisse	49	122	131	307	23,311
6,841,467	6,937,899	8,000,493	5,674,840	6,812,053	Etats-Unis	3,128,254	3,475,106	1,588,553	3,332,742	2,694,201
			229		Uruguay	11,953	26,986	1,125,680	21,296	74,952
181,851	260,107	247,056	331,050	400,227	Autres pays étrangers	14,922	11,064	16,771	12,225	28,388
11,297,416	11,488,635	13,096,239	10,315,965	12,584,028	Totaux, pays étrangers	4,412,285	4,749,053	3,694,739	4,959,035	5,250,996
62,731,412	72,718,621	71,930,676	65,967,667	70,400,342	Totaux, Empire britannique	83,650,715	92,919,871	75,717,065	90,729,345	102,692,687
74,028,828	84,207,256	85,026,915	76,283,632	82,984,370	Grands totaux	88,063,000	97,668,924	79,411,804	95,688,380	107,943,683

NOUVELLE-ZÉLANDE.

QUANTITÉS et valeurs totales des principaux articles de marchandises importés durant les années terminées le 31 décembre, de 1906 à 1910, inclusivement.

ARTICLES.	1906.		1907.		1908		1909.		1910.	
	Quantité.	Valeur.	Quantité.	Valeur.	Quantité.	Valeur	Quantité.	Valeur	Quantité.	Valeur.
		$		$		$		$		$
Acides liv.	679,245	59,354	785,498	80,587	862,559	101,402	854,820	79,196	1,210,086	101,951
Alcali quint.	111,366	804,766	67,631	163,350	59,876	147,153	58,644	137,177	69,042	170,289
Animaux, vivants		103,626		135,449		97,698		108,512		153,844
Vêtements et hardes de matelots		3,334,615		3,746,452		3,770,830		3,622,257		4,113,311
Armes, munitions et explosifs		469,332		667,069		692,511		709,740		666,646
Sacs et poches douz.	454,830	591,271	490,867	763,950	552,210	784,886	686,888	879,431	860,367	1,030,580
Bière gal.	250,802	222,533	296,029	266,713	288,397	267,496	250,116	226,513	274,276	258,352
Courroies—										
Cuir liv.	28,896	18,231	32,251	22,187	34,886	23,705	39,553	27,073	39,831	29,020
Autres		100,609		117,111		122,469		107,851		154,828
Boissons, non alcooliques		96,311		92,043		94,510		99,114		111,407
Bicycles et tricycles nomb.	13,910	348,901	12,466	280,909	8,486	165,870	6,589	111,354	9,157	151,543
Bicycles et tricycles, matériel de		622,524		621,911		729,678		627,222		860,908
Bicycles et tricycles, à moteur						15,247		23,876		39,561
Bicycles et tricycles, à moteur, matériel de						21,302		14,138		27,214
Biscuits liv.	90,345	16,133	91,503	19,915	150,660	26,937	162,272	27,574	140,819	28,713
Cirage		100,409		103,285		97,523		113,456		137,858
Mine de plomb		20,802		30,412		24,698		25,316		31,560
Bleu		30,100		36,836		33,575		31,258		42,505
Livres, etc., imprimés		863,877		896,075		1,008,772		912,425		1,038,197
Bottes et souliers douz. paires	126,274	1,460,652	120,555	1,415,159	111,772	1,345,283	98,072	1,206,345	104,271	1,271,791
Cuivre jaune quint.		114,493		82,612	2,081	41,770	1,802	35,902	1,886	34,071
Brosses, brosserie et balais		112,906		186,189		227,478		167,447		198,161
Brosses, brosserie et balais, matériel de		49,154		45,936		48,657		44,175		55,791
Chandelles liv.	2,865,476	236,140	2,356,371	202,103	1,989,065	175,648	2,557,817	214,571	2,336,410	184,738
Canevas		295,713		323,950		319,248		287,459		291,056
Tapis et droguet		344,044		375,917		342,978		300,045		357,568
Voitures, etc.—										
Voitures, charrettes, tombereaux et chariots nomb.	310	45,474	300	32,509	230	76,786	193	17,170	233	22,795
Voit., charret., tomber'x et chariots, matériel pour		265,720		355,616		387,158		255,314		337,460
Voitures automobiles, caisses de					581	161,831	403	116,498	726	200,750
Voitures automobiles, châssis de	410	321,453	625	725,581	619	805,969	449	559,818	772	1,36 6 87

Automobiles, matériel d'		67,009		204,488		211,972		172,698		282,165
Ciment	barils.	156,571	319,005	239,978	517,623	152,543	333,210	111,869	228,520	131,701	255,480
Chaînes et câbles métalliques	quint.	7,644	40,597	10,569	60,663	11,477	64,766	7,947	46,929	12,711	67,724
Porcelaine, porcelaine de Chine et art. de marbre			190,978		244,881		212,348		159,733		199,484
Horloges		50,417	78,932	67,528	98,885	75,395	101,591	58,104	72,644	77,169	91,235
Houille et charbon de bois	ton.	207,567	949,686	220,749	1,038,435	287,868	1,336,410	258,543	1,247,020	232,551	1,129,821
Cacao et chocolat	liv.	502,069	249,349	637,749	315,005	549,490	285,931	453,684	226,159	567,057	283,707
Fèves de cacao	"	233,939	32,217	266,257	51,835	332,336	65,038	250,006	36,359	375,444	51,922
Beurre	"	185,159	42,855	257,110	63,038	370,914	78,490	420,202	79,721	298,112	51,012
Café	"	249,621	41,828	198,227	33,867	263,384	44,775	240,960	38,729	282,723	45,105
Coke	ton.	3,506	32,986	4,391	43,090	3,896	34,956	3,552	31,327	2,714	23,973
Peignes			46,783		46,803		34,580		19,627		31,823
Confiserie			251,733		310,318		388,646		319,579		384,000
Cuivre	quint.		131,502		187,926	9,224	196,647	6,158	128,110	7,299	136,728
Couperose	ton.	223	15,291	221	22,207	361	24,231	472	34,782	1,635	159,855
Cordages	quint.	17,790	209,169	20,137	242,223	24,799	304,366	17,086	194,978	19,988	237,328
Boutons, taillés			58,896		74,509		82,869		70,571		79,433
Coton—											
Mdses à la pièce			2,980,094		3,523,423		3,948,793		3,623,817		4,237,961
Déchets	quint.	5,197	41,245	6,269	44,432	6,421	47,528	5,406	39,322	5,653	40,413
Mèches	liv.	97,663	19,813	118,232	27,779	108,438	27,219	129,361	28,708	132,239	32,456
Draperie			2 671,915		2,989,988		2,589,309		2,404,264		2,771,703
Drogues, produits chim. et art. pour droguistes			1,813,456		1,868,244		1,918,294		1,818,654		2,024,017
Teintures			75,136		88,019		78,903		75,862		79,934
Poterie			369,049		507,822		549,933		419,871		498,726
Garniture imperméable pour machines			57,621		77,151		76,421		72,927		89,630
Essences			39,736		43,892		52,665		40,427		53,236
Mdses et jouets de fantaisie			829,908		984,628		1,218,739		1,023,260		1,139,374
Feutre à doublage			49,251		66,085		53,290		25,151		27,833
Poisson—											
Sec, saumuré ou salé	quint.	1,983	18,318	1,754	17,612	2,358	22,163	2,153	19,297	1,733	18,868
En boîtes et en conserves	liv.	2,244,567	247,441	2,492,268	301,514	2,944,070	356,634	2,297,329	288,194	2,400,856	315,155
Engins de pêche			33,103		37,479		33,838		28,421		27,112
Prélarts et toiles cirées			469,857		542,006		601,816		479,400		609,574
Nourriture pour animaux			33,351		96,222		20,372		20,961		97,085
Aliments farineux			193,401		295,616		276,475		286,695		321,317
Fruits—											
Frais—											
Pommes, poires, prunes	liv.	2,016,013	128,120	2,293,640	147,552	2,064,247	145,737	2,217,839	139,752	3,164,987	183,721
Autres	"	22,474,096	634,030	26,733,272	772,734	20,920,166	739,320	21,332,429	665,532	14,867,220	543,456
Secs	"	8,310,984	485,854	12,166,021	821,138	10,472,356	629,766	11,204,285	598,225	12,184,697	737,655
En conserve et en flacons	douz.	83,676	99,460	126,184	173,871	153,156	180,183	144,832	126,163	151,348	158,069
Meubles, de salon et tapisserie			383,591		467,692		575,410		302,152		362,425
Poudre et composit. à polir pour meubles, cout. et arg.			39,337		143,736		51,864		43,839		52,009
Fourrures			58,137		104,799		70,858		57,266		65,325
Gélatine et colle			42,359		46,559		51,066		53,378		55,621
Verres et verrerie			855,739		936,815		1,073,231		788,585		898,517
Grains et fèves—											
Avoine		19 042	35,152	116,228	180,083	33,100	62,537	245	453	2,102	3,178
Riz	quint.	79,598	255,227	66,719	218,459	70,627	225,769	74,408	218,163	76,145	809,758

NOUVELLE-ZÉLANDE.

QUANTITÉS totales et valeurs des principaux articles de marchandises importés, etc.—*Suite.*

ARTICLES.	1906.		1907.		1908.		1909.		1910.	
	Quantité.	Valeur.	Quantité.	Valeur.	Quantité.	Valeur.	Quantité.	Valeur.	Quantité.	Valeur.
		$		$		$		$		$
Grains et fèves—*Suite.*										
Autres, non préparés cent.	46,757	97,348	95,667	168,966	49,054	108,842	64,173	122,149	19,571	50,535
Farine "	19,097	36,106	99,827	210,824	290,526	662,149	105,562	237,012	61,560	130,840
Autres, préparés		32,942		50,886		63,811		54,093		48,958
Graisse quint.	4,524	17,710	6,470	24,727	6,352	24,192	5,233	20,358	6,681	27,404
Outils pour tailleurs de cuir		116,002		158,098		233,678		218,114		247,145
Mercerie		589,251		670,967		725,493		585,601		666,621
Ferronnerie, quincaillerie et ustensiles		1,703,454		2,066,742		2,202,682		1,597,459		2,031,356
Chapeaux et casquettes		461,141		454,109		532,252		439,406		466,168
Matériel de chapeliers		102,375		123,098		110,648		105,066		159,563
Chanvre ton.	279	57,431	406	75,244	424	53,728	426	52,317	511	57,957
Peaux nomb.	1,039	5,276	1,948	11,991	2,305	14,308	2,285	20,737	4,519	23,053
Houblon liv.	66,974	16,615	85,527	18,503	60,656	12,556	79,090	17,588	38,771	7,650
Boyaux, toile, caoutchouc, etc						70,434		96,321		112,550
Bonneterie		783,422		924,083		932,434		754,342		797,457
Caoutchouc et gutta-percha, articles en		69,720		106,507		76,066		48,263		66,376
Encre		59,860		56,253		60,420		51,489		55,616
Fer et acier—										
Angles ton.	885	32,831	669	28,771	1,808	69,554	1,039	36,077	1,368	47,285
Barres, écrous et tringles "	21,060	878,117	21,791	968,550	22,669	953,784	17,896	712,613	20,297	784,015
Boulons et écrous quint.	25,184	131,999	30,176	164,021	33,462	173,092	22,604	111,608	29,896	149,358
Cercles, galvanisés ou non "		115,213	52,874	136,384	58,707	140,292	54,038	123,239	53,897	118,698
Fer en gueuse ton.	10,624	222,275	9,723	221,755	11,283	233,526	9,767	190,987	10,107	204,561
Tuyaux et garnitures "	16,604	749,360	17,143	915,707	16,875	1,019,099	15,824	758,178	19,889	993,972
Rails "	29,905	981,139	17,988	663,478	17,420	623,240	19,911	671,605	21,322	687,534
Feuilles et plaques "	10,684	457,116	7,948	379,327	7,822	356,454	8,460	341,017	7,147	293 211
Feuilles galvanisées ou non quint.	353,536	1,429,588	393,614	1,759,188	338,097	1,382,989	335,547	1,340,844	422,848	1,593,035
Fil à clôture ton.	12,570	629,391	14,569	796,167	16,114	872,252	11,945	593,840	16,680	871,804
Fil à toile métallique		274,402		316,357		204,312		170,951		252,346
Fil, autre ton.	1,870	243,100	1,845	120,411	1,623	158,230	49	79,283	425	45,980
Non spécifié		351,987		240,200		204,195		120,761		143,699
Confitures, gelées et conserves liv.	644,694	69,394	803,569	94,000	727,584	77,779	554,766	58,921	744,240	73,681
Bijouterie		59,539		88,734		93,610		53,347		51,630
Lampes, lanternes et mèches de lampe		198,453		210,055		267,647		200,248		237,554
Plomb		198,507		236,067		201,222		158,780		176,402

Cuir—										
Non ouvré		504,459		572,369		685,329		656,902		760,509
Ouvré		86,037		71,004		80,777		77,979		81,998
Lingerie—										
Mdses à la pièce		171,530		226,690		316,173		240,511		368,796
Canevas et doublure pour meubles		239,616		395,562		353,213		313,492		296,905
Machines et machinerie—										
Agricoles (y compris instruments aratoires)		596,984		549,437		721,882		582,384		642,790
Pour industrie laitière		189,927		241,139		173,370		204,960		342,238
Electriques		913,459		1,135,646		1,259,742		1,032,078		1,010,150
Moteurs—										
A gaz et à huile ..... nomb.	1,462	450,725	2,512	602,050	1,807	489,392	1,701	350,575	2,533	452,523
A vapeur ..... "	58	37,508	63	45,912	59	59,397	30	66,834	50	57,110
Machines locomobiles et locomotives	72	134,271	75	142,885	65	132,135	44	97,095	61	140,077
" à imprimer		240,273		285,956		240,724		167,419		145,319
" à coudre ..... nomb.	11,987	196,025	11,067	183,157	12,774	239,323	11,849	271,186	11,718	255,062
" non spécifiées		1,177,129		1,153,760		1,065,250		936,196		991,578
Engrais ..... ton.	57,555	1,021,211	61,054	1,142,396	65,828	1,236,396	69,958	1,306,472	75,236	1,330,464
Marbre		52,137		65,009		63,768		50,755		58,886
Allumettes et allum. bougies		144,472		97,201		109,660		84,573		132,398
Matelas et paillassons		60,459		63,452		64,999		59,208		61,417
Métaux, manufacturés, articles en—										
Compteurs pour eau, gaz et électricité						109,310		103,217		144,180
Matériel de chem. de fer et tramways						457,043		258,206		288,978
Rivets et rondelles ..... quint.	11,829	52,638	13,486	63,583	12,482	59,300	8,306	41,975	12,479	56,142
Machines à écrire ..... nomb.	1,130	68,415	1,139	88,119	1,119	82,830	852	59,928	1,366	94,189
Non spécifiés		729,289		1,049,964		1,299,249		1,027,207		1,069,907
Lait en conserve ..... liv.	606,597	55,640	698,204	62,337	494,392	45,075	221,447	19,325	287,244	25,453
Modes		289,352		298,604		320,404		362,133		385,916
Moules et panneaux						87,751		82,009		83,083
Instruments de musique—										
Harmoniums et orgues ..... nomb.	517	51,962	499	32,028	434	29,487	341	21,384	473	26,912
Pianos ..... "	4,309	491,310	4,302	493,801	4,451	512,654	3,452	430,048	4,468	539,484
Non spécifiés		109,895		138,272		101,241		65,788		82,884
Clous ..... quint.	89,965	256,327	94,631	292,808	103,561	330,767	75,514	222,042	120,464	341,796
Ecrous		65,121		108,506		80,772		74,338		130,748
Huiles—										
De ricin ..... gal.	115,860	76,927	123,296	87,313	116,928	72,191	144,976	79,837	125,531	77,993
Essentielles		44,048		59,534		54,628		49,562		48,973
De graine de lin ..... gal.	293,726	161,685	351,881	212,089	332,861	196,579	343,724	201,246	372,710	297,489
Minérales—										
Kérosine ..... "	4,615,216	678,647	3,653,951	714,684	5,292,808	942,225	3,938,180	628,019	5,459,159	882,628
Autres ..... "	245,492	92,584	404,052	155,928	1,779,923	440,589	2,188,184	446,897	2,430,064	515,647
Non spécifiées		407,466		345,733		346,228		246,540		244,652
Instruments optiqu., scientif., chirurg. et d'arpent		224,947		293,883		248,925		209,627		198,408
Peintures et couleurs		487,781		580,773		573,269		520,465		594,288
Papier—										
Pour sacs ..... quint.	6,285	48,789	4,545	33,030	3,945	26,046	4,892	29,156	7,223	41,221
A beurre ..... "	4,448	35,454	6,723	54,098	8,341	65,574	6,790	50,876	7,896	53,640
De tenture		195,066		200,263		207,072		184,996		232,514

NOUVELLE-ZÉLANDE.

QUANTITÉS totales et valeurs des principaux articles de marchandises importés, etc.—*Fin.*

ARTICLES.		1906.		1907.		1908.		1909.		1910.	
		Quantité.	Valeur.	Quantité.	Valeur.	Quantité.	Valeur.	Quantité.	Valeur.	Quantité.	Valeur.
			$		$		$		$		$
Papier—*Suite.*											
A imprimer	quint.	156,724	647,310	191,497	738,784	221,274	825,401	192,184	743,018	218,249	832,502
D'emballage	"	9,254	49,246	8,965	48,034	11,506	60,658	11,586	58,935	17,893	86,831
A écrire	"	24,052	198,682	33,913	272,066	32,915	256,618	25,512	194,161	31,276	227,312
Non spécifié			10,916		28,129		30,489		19,004		13,154
Parfumerie			115,598		116,888		127,749		112,371		151,314
Articles pour photographie			177,775		158,799		164,956		210,372		182,976
Images, peintures, dessins, gravures et photographies			59,096		93,698		70,741		53,524		42,627
Plantes, arbustes, etc.			36,364		39,702		55,460		55,149		51,796
Argenterie et articles en plaqué			435,547		455,136		442,652		308,926		409,651
Portemanteaux et sacs de voyage			42,310		50,760		56,521		38,242		42,402
Matériel d'imprimerie			77,706		100,068		111,856		72,581		68,055
Provisions			107,778		98,418		97,683		77,370		91,007
Résine	quint.	14,720	40,150	16,003	46,978	20,313	54,472	13,080	36,242	16,186	52,170
Tapis de pied de toute sorte			94,097		109,106		106,220		82,149		96,282
Sellerie et harnais			304,585		358,109		360,201		318,401		315,063
Sel	ton.	16,396	172,290	18,893	210,050	20,073	213,524	18,563	216,552	22,641	282,573
Sauces, catsups, et soui	gall.	13,532	44,214	15,974	51,689	16,698	54,964	18,601	53,480	22,804	64,810
Enveloppes de saucisses	liv.	255,810	73,891	250,256	77,273	210,384	68,639	213,117	69,009	277,364	94,748
Graines—											
Herbe et trèfle	quint.	25,185	312,635	80,190	675,756	32,745	477,770	32,154	443,222	21,840	316,815
Non spécifiées			156,424		366,313		230,086		160,965		170,387
Soies, etc			468,441		464,469		293,674		202,993		289,319
Ardoises pour toitures	nomb.	73,414	5,105	310,581	11,514	876,523	36,461	382,371	20,377	456,581	22,644
Savon			257,768		278,884		302,190		282,403		343,003
Epices	liv.	488,849	66,708	703,260	84,641	790,718	79,911	510,491	53,110	485,793	58,944
Spiritueux—											
Eau-de-vie	gall.	77,473	164,815	77,406	180,679	81,895	188,525	69,549	161,286	74,868	177,117
Genièvre	"	99,600	121,336	99,131	122,743	104,648	130,572	96,775	123,526	114,069	144,676
Wiskey	"	570,632	1,014,548	567,984	1,047,009	607,915	1,080,819	573,207	1,022,652	646,578	1,153,483
Non spécifiés	"	107,204	96,958	118,547	98,165	121,863	101,280	117,748	85,380	133,613	107,592
Amidon	liv.	1,833,917	59,549	1,639,977	60,425	996,377	51,300	1,166,186	60,347	1,231,271	63,996
Papeterie			851,516		904,402		1,001,842		861,088		921,688
Pierre			61,043		54,141		66,893		49,358		67,777
Sucre—											
Non raffiné	quint.	731,524	1,780,041	1,033,040	2,661,030	879,574	2,706,499	999,810	2,831,845	1,019,480	2,940,790
Raffiné, et glucose	"	101,774	387,587	21,739	79,667	37,066	140,311	39,843	143,980	24,978	89,326
Soufre	"	23,655	29,473	6,788	9,855	32,142	37,347	26,166	32,227	31,983	38,101
Matériel de tanneurs, état naturel			167,944		171,311		197,537		224,169		161,078

Thé	livres.	6,140,842	1,116,748	6,771,169	1,306,972	6,471,965	1,228,079	7,302,310	1,362,180	7,586,816	1,430,58
Tissus, à la pièce, autres que coton, soie ou laine			410,815		816,753		1,838,783		1,779,720		1,855,606
Bois de service—											
Billots, équarris	pd sup.	5,839,456	301,500	10,430,145	506,479	14,501,409	723,839	10,947,069	545,602	7,751,145	392,555
Sciés, non préparés	"	14,024,258	533,041	16,162,628	665,273	37,150,798	1,243,121	24,584,356	818,982	17,492,515	689,300
" préparés	"	167,947	17,817	114,384	15,311	175,786	19,691	158,591	14,079	275,595	23,944
Non spécifiés			109,223		130,675		173,847		137,167		150,171
Etain—											
En blocs	quint.	2,868	129,516	3,442	154,240	3,408	117,063	3,730	126,358	3,641	140,529
En lames	livres.	33,523	10,010	25,231	11,003	34,382	11,305	22,208	7,427	27,524	9,358
En feuilles	quint.	55,057	213,973	55,813	253,685	74,863	306,902	72,539	278,597	66,928	280,476
Articles en étain			69,900		89,965		77,604		67,734		76,261
Tabac—											
Cigares	livres.	68,680	123,292	66,873	114,566	65,191	140,126	48,122	87,356	44,029	94,948
Cigarettes	"	353,576	511,813	421,538	607,545	366,426	535,139	369,399	520,869	500,183	761,341
Manufacturé (y compris tabac à priser)	"	2,045,898	963,775	2,250 123	1,086,766	2,146,347	1,079,888	2,101,222	1,108,315	2,408,895	1,315,674
Non manufacturé	"	41,950	9,330	13,928	3,090	21,534	5,455	15,501	4,370	18,771	5,416
Pipes et étuis			113,763		146,472		178,685		105,495		125,078
Outils et instruments—											
Haches et hachettes			49,747		56,132		111,244		34,349		22,269
Machines-outils en métal ou bois, pour mécaniciens et tailleurs de pierre			132,057		138,739		255,384		207,500		209,938
Bêches, pelles et fourches			82,213		83,001		87,259		40,773		50,340
Non spécifiés			598,644		602,484		682,316		423,926		532,520
Térébenthine et huile de	galls.	131,966	120,066	121,476	94,681	115,644	85,643	80,153	52,375	113,971	92,958
Ficelle			106,921		103,383		178,422		142,140		155,003
Parapluies, ombrelles et matériaux de			137,479		142,515		122,936		99,367		126,066
Vernis, laques et mordant	galls.	55,794	124,815	60,105	131,454	51,700	115,397	41,912	92,851	49,315	107,826
Légumes—											
Oignons	tonnes	2,014	68,211	3,195	69,744	2,502	103,708	1,334	47,362	2,224	59,670
Pommes de terre	"	12,283	472,232	15,049	236,875	1,379	35,668	323	9,869	5,109	163,340
Frais, secs ou en conserves			17,213		16,148		13,198		9,646		10,200
Vinaigre	galls.	38,251	20,766	50,248	29,146	45,717	28,762	52,343	32,674	55,246	36,758
Montres	nomb.	48,950	90,870	46,783	103,582	66,532	115,997	38,816	55,256	45,247	50,924
Cire	livres.	1,525.381	98,311	1,864,044	119,126	1,836,063	122,426	2,063,257	126,105	3,047,452	161,632
Vins	galls.	136,371	316,469	151,191	359,792	151,826	370,022	135,502	343,066	157,731	378,753
Articles en bois			332,058		316,747		191,985		124,417		216,129
Laine, brute	livres.	137,554	24,319	75,126	18,853	110,539	11,860	144,376	33,614	227,427	49,464
Lainages — Couvertures	paires.	15,663	22,689	15,533	26,275	14,387	29,580	8,682	15,369	6,064	11,607
Marchandises à la pièce			2,155,699		2,115,457		1,540,987		1,094,323		1,041,072
Laine en ballots	douz.	41,347	271,117	63,356	366,543	46,854	268,533	46,593	234,403	54,855	279,463
Filée			82,047		73,803		72,275		84,889		66,600
Zinc	quint.		113,481		120,275	15,594	99,041	13,003	81,459	14,288	96,199
Tous autres articles			2,066,087		3,324,891		2,798,420		2,341,744		2,662,575
Total, importations (mdses)			69,608,762		80,493,240		83,936,188		72,111,648		81,508,018
Monnaies et lingots			4,420,066		3,714,016		1,090,727		4,171,984		1,476,352
Total, importations			74,028,828		84,207,256		85,026.915		76,283,632		82,984,370

NOUVELLE-ZÉLANDE.

TOTAL des quantités et valeurs des principaux articles de marchandises exportés durant les années terminées le 31 décembre, de 1906 à 1910, inclusivement.

ARTICLES.	1906.		1907.		1908.		1909.		1910.	
	Quantité.	Valeur.	Quantité.	Valeur.	Quantité.	Valeur.	Quantité.	Valeur.	Quantité.	Valeur.
		$		$		$		$		$
Animaux — Bêtes à cornes ..... nomb.	477	20,270	322	16,809	183	9,178	299	16,805	227	15,461
Chevaux ..... "	557	124,699	641	111,335	404	190,841	1,607	270,641	5,650	814,656
Moutons ..... "	13,324	194,433	13,762	214,537	6,317	87,205	6,987	64,401	6,335	104.770
Vêtements et confections	.....	33,711	.....	25,701	.....	28,358	.....	38,773	.....	48,851
Armes, munitions et matières explosives	.....	4,088	.....	57,227	.....	9,216	.....	4,253	.....	4,487
Livres imprimés	.....	37,361	.....	52,993	.....	41,420	.....	45,815	.....	43,888
Beurre ..... qtx.	320,225	7,593,144	328,441	7,861,335	229,971	5,699,752	321,108	7,979,290	356,535	8,818,278
Voitures	.....	17,024	.....	81,122	.....	33,852	.....	47,533	.....	53,845
Fromage ..... qtx.	131,206	1,659,543	236,833	3,223,471	280,798	3,812,688	400,607	5,379,565	451,915	5,817,482
Houille ..... tonnes.	142,101	599,072	129,030	558,766	100,502	417,783	201,790	895,811	277,164	1,263,975
Couperose ..... "	537	44,438	677	67,792	395	27,132	800	65,461	1,957	200,302
Coton en pièce	.....	24,372	.....	232,666	.....	73,035	.....	32,427	.....	23,345
Poisson	.....	102,585	.....	112,873	.....	113,646	.....	137,225	.....	122,182
Lin — Phormium ..... tonnes.	27,779	3,777,048	28,547	4,049,397	17,403	1,928,602	14,318	1,493,935	20,645	2,182,281
Etoupe ..... "	5,520	178,149	6,885	319,497	3,846	117,930	2,974	85,093	4,501	156,244
Fruits	.....	6,750	.....	49,153	.....	17,092	.....	6,531	.....	12,142
Champignons ..... qtx.	4,980	54,560	4,160	49,430	2,917	35,701	4,371	56,599	6,321	80,041
Grain :—										
Orge ..... boiss.	78,682	94,958	69,740	89,284	48,375	59,753	209,437	154,059	42,928	41,264
Fèves ..... "	128,098	157,553	120,908	144,330	90,751	104,220	181,766	194,404	198,547	237,766
Avoine ..... "	734,997	374,640	36,693	22,659	973,141	530,631	5,133,473	2,206,128	444,586	215,588
Blé ..... "	61,199	48,253	1,374	1,586	1,385	1,674	1,419,217	1,488,722	1,294,328	1,054,397
Crin ..... qtx.	996	33,726	855	25,340	997	29,468	1,094	33,614	1,251	34,261
Peaux ..... nomb.	134,467	699,252	182,681	910,450	178,865	814,962	189,115	1,054,295	175,347	1,120,633
Houblon ..... qtx.	4,405	88,841	2,573	53,684	1,518	30,791	3,107	57,971	3,851	99,508
Gomme Kauri ..... tonnes.	9,154	2,542,765	8,708	2,822,122	5,530	1,814,284	8,250	2,689,796	8,693	2,263,214
Cuir (non manufacturé) ..... qtx.	6,485	217,804	7,726	220,022	6,117	196,452	5,638	171,214	4,383	124,693
Toile en pièces	.....	3,212	.....	32,816	.....	4,560	.....	632	.....	423
Machinerie	.....	190,082	.....	173,861	.....	128,110	.....	132,875	.....	157,130
Viandes — Bacon et jambons ..... qtx.	1,268	21,701	1,642	29,833	1,986	37,243	1,364	24,440	2,700	43,221
Gelées ..... "	2,025,507	14,001,550	2,354,808	16,647,232	2,120,303	15,517,449	2,552,604	17,528,432	2,654,196	18,740,555
En conserves ..... "	40,192	459,856	47,244	487,761	32,341	382,272	58,452	642,600	62,526	713,225

Métaux, articles en		47,231		4,936		88,690		86,028		506
Métal, vieux	qtx.	22,679	28,626	33,157	9,290	15,749	24,844	33,964	17,546	37,784
Minéraux—Aurifères	tonnes	67,841	1,244	71,297	654	34,033	182	11,923	100	7,485
Tungstène	"	16,581	137	75,365	68	29,468	58	20,747	143	73,340
Patates	"	11,315	202	6,779	225	8,517	594	13,972	519	17,817
Nattes		20,533		34,295		29,477		31,478		41,517
Enveloppes de saucisses	qtx.	285,810	15,715	335,289	14,056	300,983	16,188	337,172	22,386	376,670
Graines, trefle et herbes	"	435,226	37,791	437,586	16,493	183,609	72,372	409,658	56,273	570,354
Peaux :—										
De lapins	nomb.	246,672	5,513,900	261,617	7,148,625	323,774	7,533,137	435,727	9,103,954	646,162
Moutons (y compris toison)	"	3,312,409	7,016,744	3,874,484	6,322,116	2,524,320	7,515,414	3,330,119	7,810,586	3,607,461
Savon		31,434		32,938		30,358		34,646		37,054
Suif	qtx.	2,214,460	414,880	2,730,030	372,520	2,342,496	484,160	3,155,800	520,180	3,683,292
Bois de construction		1,494,489		1,529,102		1,833,569		1,649,795		1,986,394
Laine	liv.	32,926,193	171,635,595	37,265,419	162,518,481	25,952,866	189,683,703	30,688,655	204,368,957	40,434,262
Tous autres articles		1,274,266		1,384,002		1,629,054		1,615,724		1,535,156
Totaux (marchandises)		75,812,579		86,941,380		67,622,263		84,914,748		97,744,362
Monnaies et lingots :—										
Lingots d'or	once.	11,052,107	508,210	9,867,118	506,401	9,757,096	506,406	9,767,609	478,319	9,229,404
" d'argent	"	698,717	1,562,603	824,822	1,731,336	853,306	1,813,830	880,244	1,711,235	834,935
Monnaie		499,597		35,604		1,179,139		125,779		134,982
Total, exportations		88,063,000		97,668,924		79,411,804		95,688,380		107,943,683

NORVÈGE.

VALEUR totale des importations et exportations de et à chacun des principaux pays durant les années terminées le 31 décembre, de 1906 à 1910, inclusivement.

NOTE :—Krone = 26·8 cents.

IMPORTATIONS.					PAYS.	EXPORTATIONS.				
1906.	1907.	1908.	1909.	1910.		1906.	1907.	1908.	1909.	1910.
Krone.	Krone.	Krone.	Krone.	Krone.		Krone.	Krone.	Krone.	Krone.	Krone.
95,669,500	104,778,800	94,400,200	89,321,600	102,695,300	Royaume-Uni	95,428,800	95,051,500	91,730,200	85,144,900	91,252,900
202,900	248,300	501,200	428,500	2,980,400	Afrique	1,670,800	1,399,000	1,034,500	2,884,500	3,723,900
1,066,200	411,000	502,800	1,904,600	1,994,400	Autriche-Hongrie	806,600	543,600	524,700	1,159,200	1,688,700
100	100	400	1,360,700	23,700	Australasie	3,839,000	4,630,800	4,861,200	6,328,200	9,402,400
13,639,700	15,016,600	14,713,900	12,092,700	11,625,600	Belgique	10,517,200	10,725,600	11,089,700	9,211,600	11,395,700
132,300	146,100	300	457,200	484,300	Canada	.....	221,400	112,600	421,800	829,700
19,945,200	25,180,800	27,324,400	19,738,500	19,829,000	Danemark	11,280,400	12,400,700	9,606,100	5,979,700	6,913,700
122,100	52,200	165,300	809,200	1,485,800	Indes orientales, Chine et autres, Asie	335,900	314,300	434,300	4,101,500	4,859,300
88,100	140,400	240,700	680,000	662,800	Finlande	163,700	129,300	357,800	936,800	755,800
6,010,400	6,641,900	7,270,800	9,472,300	11,497,200	France	10,017,100	10,256,100	11,109,900	12,401,200	12,065,500
88,163,100	101,386,700	111,582,900	117,222,700	132,753,000	Allemagne	36,387,200	39,852,300	37,482,300	46,565,100	57,438,400
110,000	106,100	134,800	232,700	220,000	Grèce	.....	500	.....	37,000	24,800
15,120,800	17,652,700	16,689,600	12,878,100	13,917,000	Hollande	24,367,700	23,602,300	21,477,400	8,390,500	11,091,800
5,625,500	3,801,300	1,686,600	1,984,900	2,927,300	Islande	1,763,700	1,561,100	1,687,900	1,353,100	1,260,900
2,100,300	2,111,700	2,020,000	2,951,700	3,009,500	Italie	4,695,200	6,341,800	7,047,500	9,218,800	8,896,200
1,400	1,300	2,300	22,400	62,300	Japon	643,000	636,800	46,100	477,300	401,500
.....	20,900	936,400	1,238,400	1,313,600	Mexique et États de l'A. C.	338,200	282,300	470,400	1,180,600	2,066,900
564,800	809,200	762,100	895,000	1,237,800	Portugal	2,446,000	3,558,000	3,041,900	4,606,300	5,095,300
2,277,200	3,493,300	1,244,500	1,204,200	2,796,200	Roumanie	.....	.....	.....	20,200	57,400
31,146,300	33,909,900	26,673,600	27,803,600	23,893,700	Russie	5,428,400	6,692,100	6,510,100	8,857,400	9,725,900
					Amérique du Sud :—					
1,299,100	1,132,500	2,477,600	3,238,300	2,523,500	République Argentine	15,000	231,200	420,600	1,470,100	2,500,900
177,000	.....	2,700	1,781,900	1,911,800	Brésil	1,600	29,200	40,200	528,900	618,500
824,700	1,849,700	1,735,100	905,900	2,121,200	Autres	82,800	75,700	10,000	1,586,500	1,697,900
2,645,000	2,745,600	2,929,900	3,141,200	3,344,600	Espagne	13,239,800	11,878,700	11,444,200	9,253,900	9,306,200
40,932,100	46,946,100	41,467,600	41,687,100	52,039,500	Suède	16,006,500	15,192,200	12,361,300	16,816,700	22,547,700
553,600	674,600	741,300	1,247,700	1,996,500	Suisse	.....	.....	.....	91,900	116,500
41,300	35,500	127,400	191,100	212,600	Turquie	.....	400	25,700	226,700	200,500
14,352,600	14,545,300	18,103,800	28,306,500	28,785,800	Etats-Unis	5,447,200	7,089,400	6,161,500	18,986,200	27,024,500
600	24,500	.....	63,300	77,300	Indes occidentales	12,600	141,000	162,800	3,718,900	6,019,300
712,400	1,844,700	1,691,000	3,354,600	807,100	Autres pays	988,300	263,600	825,700	2,320,500	751,700
343,524,300	385,707,800	376,129,200	386,616,600	429,228,800	Totaux	245,922,700	253,100,900	240,076,600	264,326,000	309,730,400

NORVÈGE.

TOTAL des quantités et valeurs des principaux articles importés (marchandises seulement) durant les années terminées le 31 décembre, de 1906 à 1910, inclusivement.

NOTE :—Krone=26·8 cents. Kilog.=2·204 liv. Litre=·2199 galls.

ARTICLES.	1906.		1907.		1908.		1909.		1910.	
	Quantité.	Valeur.	Quantité.	Valeur.	Quantité.	Valeur.	Quantité.	Valeur.	Quantité.	Valeur.
		Krone.		Krone.		Krone.		Krone.		Krone.
Animaux :—										
Bêtes à cornes..... nomb.	10,710	1,770,800	9,718	1,561,100	13,482	2,171,800	13,506	2,060,300	16,015	2,472,200
Chevaux..... "	206	100,600	222	108,300	283	139,700	292	142,700	430	254,000
Autres	.....	38,400	.....	41,300	.....	48,200	.....	43,300	.....	52,600
Beurre..... kilog.	300,000	428,000	543,550	817,100	161,290	261,200	335,640	536,600	362,950	667,000
Ciment ..... "	11,675,860	356,100	16,646,780	566,000	44,990,660	1,529,700	57,768,020	1,646,400	20,099,900	522,500
Fromage..... "	263,370	342,400	276,490	387,100	267,850	348,200	258,720	336,300	282,100	366,700
Horloges et montres.....	.....	889,600	.....	1,997,200	.....	1,152,100	.....	1,053,300	.....	1,125,500
Houille, coke et cendre. 1,000 kilog.	1,544,000	21,901,000	1,749,446	30,281,700	2,072,481	31,821,500	2,095,610	30,193,500	2,159,716	30,785,500
Cocoa..... "	718,049	1,088,300	718,256	1,357,900	615,682	842,400	900,455	1,007,700	987,032	1,075,000
Café..... "	12,814,000	9,995,000	13,080,960	8,764,300	12,331,520	9,125,300	14,647,340	11,425,000	13,422,540	12,080,300
Coton :—										
Brut..... kilog.	3,311,000	3,311,000	3,512,800	3,864,100	3,837,750	3,837,800	3,672,220	4,039,400	4,050,610	5,271,000
Fil ..... "	1,545,000	2,828,000	1,719,668	3,442,900	1,533,323	2,879,200	1,711,944	2,991,800	1,623,934	3,323,200
Articles en..... "	2,829,600	9,517,000	3,164,658	11,068,800	2,846,657	10,315,300	3,054,352	11,103,900	3,209,408	12,098,900
Teintures et peintures.....	.....	2,327,600	.....	2,504,800	.....	2,754,200	.....	2,512,500	.....	2,714,400
Poterie de terre et de grès.....	.....	1,252,400	.....	1,604,900	.....	1,568,900	.....	1,590,200	.....	2,021,100
Poisson ..... kilog.	25,533,284	5,775,200	24,458,602	4,995,300	12,127,877	3,290,700	10,290,606	2,257,200	10,895,110	2,732,000
Lin, chanvre et jute :—										
Brut..... kilog.	5,902,000	3,617,000	5,321,390	3,488,200	5,709,890	3,163,300	4,573,250	2,574,400	5,088,070	2,917,100
Fil..... "	1,106,183	1,954,500	1,193,163	2,259,200	1,107,164	1,933,700	824,431	1,418,800	1,053,371	1,776,100
Articles en ..... "	1,594,000	1,773,000	1,645,461	1,832,000	2,123,230	2,003,100	1,901,901	1,824,500	2,703,060	2,380,800
Fruits..... "	10,481,265	3,261,500	12,481,029	4,343,700	13,344,845	4,315,600	14,859,547	5,141,100	15,534,824	5,950,100
Verre et verrerie.....	.....	766,300	.....	885,700	.....	944,000	.....	1,160,000	.....	1,300,400
Grain et produits du grain :—										
Orge..... kilog.	107,392,000	10,769,000	101,136,730	12,194,100	109,264,850	13,393,600	119,319,150	13,839,500	120,612,600	12,290,300
Blé d'Inde ou maïs..... "	18,120,800	1,667,100	48,931,860	5,137,800	20,303,450	2,274,000	24,329,870	2,700,600	19,683,860	1,938,900
Avoine..... "	953,940	102,100	16,111,710	1,949,500	16,261,540	1,951,400	12,724,140	1,361,500	14,078,810	1,407,900
Seigle..... "	232,648,000	24,239,000	190,993,720	25,325,800	204,087,050	27,177,300	182,224,780	22,883,700	214,870,140	22,397,400
Fleur de seigle..... "	20,479,000	2,630,000	25,191,720	4,229,500	28,662,360	4,561,300	40,778,790	6,039,700	45,234,760	5,331,400
Blé..... "	20,844,000	2,731,000	15,002,280	2,280,300	22,555,440	3,608,900	21,886,190	3,611,200	22,372,890	3,199,300

NORVÈGE.

TOTAL des quantités et valeurs des principaux articles de marchandises importés, etc.—*Fin.*

ARTICLES.		1906.		1907.		1908.		1909.		1910.	
		Quantité.	Valeur.	Quantité.	Valeur.	Quantité.	Valeur.	Quantité.	Valeur.	Quantité.	Valeur.
			Krone.		Krone.		Krone.		Krone.		Krone.
Grain et produits du grain—*Suite.*											
Fleur de blé	kilog.	42,051,000	7,023,000	50,196,750	9,738,100	56,250,690	11,250,200	48,780,930	10,731,700	48,658,530	9,829,000
Graisse, suif, etc.	"	11,721,790	9,182,900	10,825,670	8,504,000	10,888,000	9,956,200	10,465,310	10,066,100	10,268,590	9,772,900
Gutta-percha, brut	"	166,569	699,600	227,316	954,700	229,247	917,000	246,460	2,464,600	271,897	3,262,800
" articles en			1,622,200		1,674,400		1,945,400		2,019,000		2,380,900
Peaux, grandes et petites	kilog.	5,650,000	10,727,000	5,273,383	9,721,600	5,781,187	10,618,100	7,501,126	13,739,100	6,364,343	13,332,800
Saindoux	"	3,790,510	3,032,400	3,007,510	2,466,200	3,127,880	2,940,200	2,572,420	2,649,600	2,069,650	2,276,600
Machinerie et locomotives			8,793,000		15,622,200		15,322,300		14,443,400		17,074,700
Engrais	kilog.	40,072,609	1,547,700	45,681,972	1,917,800	41,996,870	1,905,700	41,367,650	1,697,900	44,728,700	2,108,400
Viandes—Bacon et jambons	"	5,220,270	4,188,400	4,768,670	3,829,000	4,009,490	3,138,900	1,585,700	1,561,100	1,483,520	1,590,200
Autres viandes	"	5,424,476	2,768,800	4,871,893	2,573,400	5,871,687	2,901,600	6,726,207	3,372,700	5,638,905	3,311,300
Métaux :—											
Non-ouvrés—											
Fer et acier	kilog.	97,199,000	12,311,500	105,458,990	13,956,800	109,150,890	13,079,800	102,488,730	13,672,600	122,758,010	17,093,300
Autres métaux	"	5,441,664	4,268,200	7,510,519	4,942,800	5,106,039	3,317,800	4,372,944	2,889,300	9,256,989	5,212,400
Ouvrés et articles de—											
Cuivre			2,565,800		3,116,300		3,185,700		2,962,900		3,468,700
Fer et acier			18,002,200		18,355,700		17,393,500		17,152,100		18,254,300
Autres métaux			990,500		1,217,300		1,608,000		424,900		1,569,400
Instruments de musique			433,600		605,800		667,700		762,200		814,300
Tourt. et flr. de tourt. oléag.	kilog.	17,379,900	2,259,400	18,707,820	2,619,100	20,582,670	2,881,600	17,423,060	2,474,100	19,000,310	2,736,000
Huiles :—Graine de coton	"	1,867,500	821,700	4,204,130	2,102,100	5,230,450	2,615,200	5,074,520	2,892,500	4,908,240	2,944,900
Poisson	"	3,789,280	1,250,500	3,115,480	1,246,200	2,993,710	958,000	6,637,420	1,924,800	8,358,210	3,176,100
Olive	"	1,203,670	1,143,500	1,281,860	1,217,800	1,878,460	1,784,600	1,125,900	1,576,300	1,580,960	1,739,100
Pétrole	"	41,560,910	3,430,100	44,230,810	3,669,000	64,680,080	5,977,800	63,042,180	5,474,700	64,926,800	5,384,300
Papier			4,019,400		2,544,600		2,209,900		2,275,200		2,466,700
Riz et sagou	kilog.	5,965,340	984,000	7,275,590	1,114,200	7,768,654	1,225,500	8,141,610	1,317,000	7,496,230	1,286,000
Sel :—Pour les aliments	"	167,298,200	2,057,800	163,458,400	2,124,900	177,348,700	2,128,200	164,195,300	2,086,100	172,803,530	2,118,600
Autres sortes	"	12,753,861	1,548,200	16,884,675	2,123,100	19,461,983	2,104,400	21,167,941	2,229,000	23,083,673	2,170,600
Graines	"	9,452,012	2,119,200	11,637,824	2,608,900	12,989,654	2,843,800	10,971,044	2,699,800	9,860,832	2,694,300
Navires			25,279,200		20,055,500		9,845,500		11,159,900		16,294,200
Articles de soie			2,019,600		2,592,800		2,668,400		2,884,600		3,173,900
Spiritueux, eau-de-vie	litre.	1,367,000	1,945,000	1,463,337	2,071,200	1,641,099	2,306,200	2,903,011	2,754,300	4,425,083	3,562,300
Sucre :—Brut	kilog.	25,630,000	5,382,000	27,325,950	5,738,400	28,128,210	6 469 500	30,886 360	7.412,700	33,472,090	9,372,200

Raffiné ....kilog.	10,822,000	2,706,000	12,178,520	3,044,600	11,367,970	3,069,400	13,873,320	3,884,500	12,702,470	4,064,800
Soufre et fleur de soufre.... "	11,465,110	1,146,500	11,411,740	1,027,000	12,281,020	1,105,300	10,292,670	926,300	10,279,490	925,200
Sirop .... "	13,637,483	1,636,700	13,954,194	,815,800	11,030,812	1,546,500	14,099,424	2,116,900	17,318,327	3,117,400
Tabac : Non manufacturé.. "	1,582,010	1,898,400	1,758,620	2,198,300	1,654,920	2,118,300	1,678,390	2,098,000	1,878,630	2,291,900
Manufacturé ..... "	140.525	1,182,500	154,957	1,313,800	150,237	1,306,700	161,883	1,400,800	214,900	1,646,100
Légumes.	.....	668,200	....	497,400	....	669,500	....	561,900	....	553,900
Vins .... litres	2,389,000	2,553,000	2,593,036	2,935,700	2,505,393	2,879,900	2,806,965	3,225,100	3,284,646	3,787,500
Bois et articles en.....	.....	11,575,500	....	8,356,700	.....	6,356,800	.....	7,395,300	.....	9,773,200
Laine :—										
Brute.....kilog.	1,547,000	4,333,000	1,546,070	4,174,400	1,740,140	3,828,300	1,611,570	4,834,800	1,696,750	4,750,900
Filée..... .... "	964,000	4,388,000	953,279	4,433,000	938,568	3,738,400	931,088	3,948,600	946,542	4,201,200
Articles en.. ... . "	1,264,000	9,528,000	1,330,670	10,493,100	1,290,430	9,879,500	1,399,117	11,228,500	1,514,058	12,205,500
Valeur totale des principaux et autres articles importés	.....	343,524,300	.....	385,707,800	.....	376,129,200	....	386,616,600	....	429,228,800

NORVÈGE.

TOTAL des quantités et valeurs des principaux articles de produits domestiques exportés (marchandises seulement) durant les années terminées le 31 décembre, de 1906 à 1910, inclusivement.

NOTE:—Krone=26·8 cents. Kilog.=2·204 liv. Hectolitre=21·99 galls. Mètre cub.=35·34 pieds cub.

ARTICLES.	1906.		1907.		1908.		1909.		1910.	
	Quantité.	Valeur.	Quantité.	Valeur.	Quantité.	Valeur.	Quantité.	Valeur.	Quantité.	Valeur.
		Krone.		Krone.		Krone.		Krone.		Krone.
Animaux—										
Chevaux ....nomb.	896	358,400	622	248,800	448	179,200	202	101,000	523	287,700
Autres		23,100		26,600		23,700		14,700		38,800
Son....kilog.	28,228,840	2,258,300	32,455,070	3,164,400	30,674,040	2,852,700	29,551,730	2,777,900	20,116,900	1,767,300
Beurre .... "	2,243,000	3,397,000	2,059,580	3,060,900	2,293,120	3,850,100	2,167,430	3,730,600	1,803,670	2,859,600
Carbure de calcium .... "	11,340,000	1,815,000	22,591,000	4,066,400	36,895,150	5,903,200	48,351,640	5,802,200	50,578,950	6,069,500
Coton, articles en		624,000		578,300		607,400		403,400		409,700
Poterie et verrerie		762,600		739,400		439,700		424,300		434,100
Poisson—										
Anchois ....hectol.	31,232	889,000	24,788	780,100	29,328	954,400	24,238	683,100	25,849	872,900
Morue, séchée ou verte..kilog.	53,69[illegible]	31,108,000	51,831,160	29,117,800	61,427,640	30,438,000	69,498,580	30,591,600	59,806,710	32,191,400
Noues de poisson .... "	5,391,000	1,505,000	5,602,320	1,237,200	7,733,040	1,739,900	5,701,080	2,280,400	4,986,240	1,994,500
Poisson frais		6,275,000		7,714,500		5,114,200		7,214,200		10,335,500
Homards....nomb.	914,000	914,000	1,313,398	1,313,400	986,259	986,300	976,464	976,500	1,002,394	1,152,700
Poisson salé, hareng....hectol.	659,038	9,988,000	801,418	8,741,900	637,288	5,418,000	954,302	12,151,600	1,049,324	15,245,100
" autres		5,156,000		5,454,000		6,103,500		7,990,600		8,149,600
Peaux, grandes et petites—										
Veaux....kilog.	421,000	1,304,600	852,550	2,301,900	940,740	2,131,600	1,673,030	3,599,000	1,334,270	2,838,800
Phoques .... "	156,000	132,800	183,626	183,600	268,556	214,800	349,732	314,800	513,026	564,300
Autres		4,068,400		3,376,600		2,998,500		5,079,200		6,208,700
Glace....kilog.		1,507,000	497,165,550	610,500	542,015,700	1,004,800	495,039,700	588,300	722,210,000	2,709,000
Machinerie		649,200		607,000		597,800		872,600		1,134,600
Engrais....kilog.	11,218,990	1,218,300	9,799,860	1,188,700	16,034,430	2,099,200	22,737,090	2,909,000	32,436,560	4,374,600
Allumettes, Lucifer.... "	3,627,000	1,378,000	3,749,870	1,462,400	4,226,140	1,648,200	5,129,580	1,949,200	5,229,150	1,987,100
Métaux—										
Nou ouvrés .... "	21,319,966	4,072,000	24,484,269	5,799,300	17,638,522	3,123,500	25,227,000	4,375,400	31,331,986	6,612,000
Ouvrés et articles en—										
Fer—Clous .... "	6,787,000	1,503,900	5,878,740	1,270,900	4,839,490	1,046,900	5,186,800	1,012,500	6,877,600	1,392,100
Autre		421,900		547,900		657,300		702,000		897,800
Autres métaux		31,600		12,500		44,600		26,200		19,200
Lait, condensé....kilog.	11,719,770	6,279,800	11,194,350	6,018,900	12,183,120	7,102,300	14,095,480	7,316,300	14,297,700	8,435,600

Papier—										
Emballage.. ..... kilog.	40,679,000	7,037,500	46,474,460	7,947,100	49,502,310	7,474,800	59,568,680	9,709,700	63,080,410	9,714,400
A imprimer..... "	51,435,000	8,281,000	47,261,830	7,561,900	58,641,700	9,382,700	64,521,660	10,258,900	75,444,540	11,844,800
Autre.....	.....	1,034,700	.....	979,900	.....	802,800	.....	868,900	.....	890,800
Navires.....	.....	3,687,800	.....	4,443,700	.....	1,227,100	.....	4,019,000	.....	2,793,300
Soufre ..... kilog.	164,119,000	4,595,000	187,983,000	4,135,600	218,851,000	5,033,500	216,766,960	4,877,300	315,944,670	7,014,000
Huile de baleine .....hectolitres.	146,548	5,519,000	127,747	4,904,400	170,419	5,990,500	156,907	5,590,500	158,556	7,699,900
Bois—										
Au-dessus de 19 centimètres—										
Brut ou raboté ...mètre cube.	640,782	20,441,000	583,700	20,429,500	438,117	15,684,600	492,638	18,129,100	439,939	17,861,500
Ebauché en plan., latte, etc ..... "	490,799	12,743,000	394,538	10,004,500	299,468	7,658,100	274,814	7,686,600	233,973	7,469,700
Espars, pieux et piliers, etc..... "	266,617	2,905,000	247,580	2,946,300	205,914	2,537,400	149,679	1,902,900	151,768	2,028,600
Solives et autres bois ébauchés.. "	113,309	1,743,000	114,965	1,701,600	98,510	1,403,300	88,808	1,359,900	86,537	1,272,400
Au-dessous de 19 centimètres—										
Douves, étais, bois fendu et bois de chauffage ..... "	516,357	7,018,000	556,280	8,839,800	454,116	8,839,800	325,903	5,592,700	321,104	7,851,100
Pulpe de bois—										
Procédé mécanique .... kilog.	130,340,000	18,921,000	126,522,570	18,155,300	130,325,740	17,287,600	144,125,710	18,141,600	165,951,500	23,438,500
" chimique ..... "	375,287,000	13,062,000	430,082,450	16,563,600	464,289,720	20,285,100	457,749,100	16,953,800	469,848,720	16,034,800
Lainages.....	.....	75,000	.....	69,900	.....	50,800	.....	81,200	.....	73,700
Valeur totale des principaux et autres articles exportés.....										
Produits de Norvège	.....	214,856,400	.....	219,971,800	.....	211,247,900	.....	234,640,600	.....	267,856,800
" d'autres pays.....	.....	31,066,300	.....	33,129,100	.....	28,828,700	.....	29,685,400	.....	41,873,600
Total, exportations.....	.....	245,922,700	.....	253,100,900	.....	240,076,600	.....	264,326,000	.....	309,730,400

PROTECTORAT DE NYASALAND (PROTECTORAT DE L'AFRIQUE CENTRALE ANGLAISE.)

VALEUR des importations et exportations totales de et à chacun des principaux pays durant les années terminées le 31 mars, de 1907 à 1911, inclusivement.

IMPORTATIONS.					PAYS.	EXPORTATIONS.				
1906-7.	1907-8.	1908-9.	1909-10.	1910-11.		1906-7.	1907-8.	1908-9.	1909-10.	1910-11.
$	$	$	$	$	*Empire britannique.*	$	$	$	$	$
1,000,815	670,884	551,875	409,939	824,555	Royaume-Uni	251,373	204,819	493,704	397,655	713,398
2,565	2,618	453	5	292	Australie	....	....	....	....	....
....	....	....	....	....	Afrique orientale anglaise et Aden	....	....	....	....	112
....	....	151	29	58	Canada	....	....	....	....	....
17,112	4,547	1,820	5,319	15,111	Colonie du Cap*	32,480	104,064	6,473	52,604	34,953
39,493	52,082	49,815	38,549	52,877	Inde	....	....	....	....	....
7,752	8,360	13,656	15,189	27,808	Rhodesia, N.E., et autres territoires environnants	37,021	34,231	39,950	41,858	50,682
....	....	....	....	....	Autres possessions britanniques	....	....	....	....	....
1,067,737	738,491	617,770	469,030	920,701	Totaux, Empire britannique	320,874	343,114	540,127	492,117	799,145
					Pays étrangers.					
7,840	....	....	623	3,937	Belgique	....	....	....	....	....
7,567	7,280	6,356	4,974	6,244	France	....	....	....	....	438
....	....	....	....	....	Afrique orientale étrangère	....	4,550	....	....	....
151,937	73,516	58,302	77,560	113,150	Allemagne et Afrique orientale	28,421	26,163	31,779	67,685	72,128
19,831	45,625	35,161	27,171	30,353	Hollande	....	....	....	....	....
4,463	4,098	4,531	365	287	Italie	....	....	....	....	....
15,447	21,067	17,934	33,098	38,929	Portugal	1,514	....	90,641	53,105	50,322
959	4,073	7,524	3,592	3,076	Etats-Unis	....	....	....	....	....
102,415	23,989	7,231	5,265	6,549	Autres pays étrangers	89,649	72,665	32,505	25,721	337
310,459	179,648	137,039	152,648	202,525	Totaux, pays étrangers	119,584	103,378	154,925	146,511	123,225
1,067,737	738,491	617,770	469,030	920,701	Totaux, Empire britannique	320,874	343,114	540,127	492,117	799,145
1,378,196	918,139	754,809	621,678	1,123,226	Grands totaux	440,458	446,492	695,052	638,628	922,370

*Y compris Natal et Transvaal.

PROTECTORAT DE NYASALAND (PROTECTORAT DE L'AFRIQUE CENTRALE ANGLAISE).

TOTAL des quantités et valeurs des principaux articles de marchandises importés et exportés durant les années terminées le 31 mars, de 1907 à 1911, inclusivement.

ARTICLES.		1906-7.		1907-8.		1908-9.		1909-10.		1910-11.	
		Quantité.	Valeur.	Quantité.	Valeur.	Quantité.	Valeur.	Quantité.	Valeur.	Quantité.	Valeur.
			$		$		$		$		$
PRINCIPAUX ARTICLES IMPORTÉS.											
Alcool			13,135		12,361		11,529		8,565		12,049
Armes et munitions			12,726		8,711		10,278		8,736		12,901
Ferronnerie, etc.			78,232		64,030		79,151		50,720		73,428
Provisions			113,539		103,767		94,982		77,891		93,620
Marchandises			678,565		389,717		367,000		328,300		670,407
Monnaies et lingots—											
Espèces			44,287				10,731		4,117		30,271
Tous autres articles			437,712		339,553		181,138		143,349		230,550
Total, importations			1,378,196		918,139		754,809		621,678		1,123,226
PRINCIPAUX ARTICLES EXPORTÉS.											
Café	liv.	454,111	46,039	780,133	79,092	934,896	94,788	748,410	75,793	334,161	33,882
Coton, à l'état naturel	"	526,119	74,679	403,486	68,123	756,120	137,994	858,926	127,550	1,736,999	285,610
Ivoire	"	9,000	18,065	8,369	20,221	12,830	31,220	17,519	42,632	10,837	26,372
Caoutchouc	"	18,218	18,844	16,119	16,663	20,501	19,958	28,848	22,085	62,693	54,341
Tabac	"	413,316	33,527	554,395	44,963	570,102	69,364	1,084,757	131,984	1,730,584	210,610
Monnaies et lingots			89,644		69,267		198,818		65,028		100,910
Tous autres articles			159,660		148,163		142,910		173,556		210,645
Total, exportations			440,458		446,492		695,052		638,628		922,370

PEROU.

VALEUR totale des importations et des exportations de et à chacun des principaux pays durant les années terminées le 31 décembre, de 1905 à 1909, inclusivement. *(Y compris monnaies et lingots).*

£ Peruvien=$4.87.

IMPORTATIONS.					PAYS.	EXPORTATIONS.				
1905.	1906.	1907.	1908.	1909.		1905.	1906.	1907.	1908.	1909.
£ Peruvien.	£ Peruvien.	£ Peruvien.	£ Peruvien.	£ Peruvien.		£ Peruvien.	£ Peruvien.	£ Peruvien.	£ Peruvien.	£ Peruvien.
1,486,000	1,525,000	1,634,000	1,548,000	1,568,000	Royaume-Uni	2,991,000	2,383,000	2,434,000	2,338,000	2,673,000
254,000	329,000	318,000	136,000	118,000	Australie	.....	.....	.....	.....	.....
.....	.....	.....	.....	.....	Barbades	57,000	26,000	5,000	.....	.....
176,000	233,000	260,000	237,000	247,000	Belgique	.....	.....	.....	.....	.....
15,000	13,000	1,000	3,000	1,000	Bolivie	207,000	302,000	103,000	113,000	203,000
21,000	27,000	60,000	52,000	32,000	Indes anglaises	.....	.....	.....	.....	.....
248,000	260,000	243,000	291,000	182,000	Chili	803,000	967,000	550,000	688,000	852,000
6,000	14,000	17,000	12,000	20,000	Chine	.....	.....	.....	.....	.....
.....	.....	.....	.....	.....	Colombie	6,000	5,000	1,000	24,000	3,000
70,000	75,000	67,000	46,000	34,000	Equateur	42,000	32,000	25,000	73,000	19,000
253,000	288,000	292,000	249,000	196,000	France	370,000	485,000	463,000	299,000	539,000
679,000	779,000	893,000	856,000	637,000	Allemagne	402,000	517,000	367,000	397,000	350,000
169,000	179,000	182,000	186,000	151,000	Italie	13,000	9,000	5,000	5,000	1,000
10,000	35,000	.....	.....	.....	Siam	.....	.....	.....	.....	.....
32,000	48,000	60,000	59,000	45,000	Espagne	17,000	19,000	59,000	28,000	44,000
725,000	1,026,000	1,185,000	1,413,000	846,000	Etats-Unis	530,000	641,000	1,367,000	1,284,000	1,496,000
214,000	179,000	308,000	191,000	164,000	Autres pays	319,000	310,000	365,000	230,000	313,000
4,358,000	5,010,000	5,520,000	5,273,000	4,299,000	Totaux	5,757,000	5,696,000	5,744,000	5,479,000	6,493,000

PEROU.

TOTAL des quantités et valeurs des principaux articles de marchandises importés durant les années terminées le 31 décembre, de 1905 à 1909, inclusivement.

NOTE :—£ péruvien = $4.87. Kilog=2.204 liv. Litre=·2199 galls.

ARTICLES.	1905.		1906.		1907.		1908.		1909.	
	Quantité.	Valeur.	Quantité.	Valeur.	Quantité.	Valeur.	Quantité.	Valeur.	Quantité.	Valeur.
		£ péruvien.		£ péruvien.		£ péruvien.		£ péruvien.		£ péruvien.
Armes, munitions, etc.—										
Armes		32,000		35,000		40,000		22,000		30,000
Explosifs ... kilog.	527,000	48,000	495,000	40,000	1,146,000	111,000	621,000	57,000	626,000	54,000
Bottes et souliers		31,000		42,000		49,000		53,000		56,000
Voitures—Wagons de chem. de fer		38,000		36,000		52,000		74.000		4,000
Vêtements, faits		64,000		79,000		109,000		103,000		34,000
Charbon.....1000 kilog.	87,795	176,000	123,597	247,000	122,241	245,000	193,706	387,000	97,024	104,000
Maïs et grain—										
Blé, en grains.....kilog.	47,557,000	238,000	53.211,000	266,000	48,143,000	241,000	50,201,000	251,000	53,813,000	269,000
Farine de toutes sortes... "	1,892,000	25,000	1,795,000	24,000	1,687,000	24,000	1,661,000	21,000	1,954,000	26,000
Riz..... "	6,559,000	66,000	10,897,000	109,000	21'000,000	206,000	11,867,000	116,000	8,402,000	84,000
Coton filé ..... "	103,000	31,000	125,000	32,000	95,000	32,000	95,000	35,000	122,000	35,000
Cotonnades—Mdses à la pièce "	3,468,000	416,000	3,365,000	405,000	3,934,000	452,000	2,994,000	359,000	2,661,000	313,000
Autres		155,000		172,000		135,000		201,000		123,000
Drogues et produits pharmaceutiques (excepté les instruments chirurgicaux)		124,000		127,000		144,000		140,000		136,000
Teintures		30,000		25,000		23,000		25,000		19,000
Poisson, frais et conservé...kilog.	1,090,000	38,000	1,329,000	47,000	1,581,000	56,000	1,249,000	44,000	1,271,000	44,000
Chapeaux		37,000		38,000		46,000		47,000		39,000
Chanvre et articles en jute		66,000		72,000		103,000		102,000		91,000
Instruments et artic. de toute sorte		47,000		49,000		52,000		61,000		79,000
Cuir et objets en cuir (excepté bottes et souliers)		33,000		33,000		30,000		39,000		29,000
Lin filé.....kilog.	88,000	5,000	109,000	6,000	116,000	6,000	124,000	6,000	139,000	7,000
Machineries de toutes sortes		166,000		214,000		294,000		300,000		172,000
Métaux—Acier et articles en		62,000		55,000		56,000		61,000		59,000
Métaux—Fer et articles en—										
Poutrelles.....kilog.	1,860,000	19,000	1,814,000	18,000	3 134,000	31,000	2,954,000	30,000	2,509,000	25,000
Mat. de ch. de fer—Rails. "	9,277,000	186,000	4,477,000	90,000	8,766,000	175,000	10.361,000	207,000	2,802,000	56,000
Autre. "	1,910,000	38,000	3,209,000	64,000	4,247,000	85,000	4,429,000	89,000	2,767,000	55,000
Tubes et tuyaux ..... "	2,376,000	31,000	2,723,000	35,000	2,582,000	34,000	3,023,000	43,000	2,476,000	35,000

PÉROU.

TOTAL des quantités et valeurs des principaux articles importés, etc.—*Fin.*

ARTICLES.	1905.		1906.		1907.		1908.		1909.	
	Quantité.	Valeur.	Quantité.	Valeur.	Quantité.	Valeur.	Quantité.	Valeur.	Quantité.	Valeur.
		£ Péruvien.		£ Péruvien.		£ Péruvien.		£ Péruvien.		£ Péruvien.
Huile, minérale—										
Pétrole.....litres	3,030,000	50,000	3,006,000	52,000	2,308,000	38,000	2,633,000	39,000	2,523,000	38,000
Papier et articles en		107,000		132,000		140,000		127,000		116,000
Navires à vapeur		83,000		35,000		29,000		12,000		215,000
Soie filée.....kilog.	1,000	2,000	1,000	2,000	1,000	2,000	1,000	3,000	1,000	2,000
Soieries—										
Mdses à la pièce.....kilog.	12,000	26,000	17,000	40,000	16,000	38,000	20,000	46,000	12,000	24,000
Autres qu'à la pièce		22,000		35,000		34,000		35,000		23,000
Thé .....kilog.	537,000	27,000	518,000	26,000	614,000	31,000	389,000	19,000	485,000	24,000
Vins		42,000		49,000		65,000		49,000		31,000
Bois non ouvré, ou seulement dégrossi		104,000		164,000		141,000		259,000		140,000
Bois, manufacturé		47,000		51,000		68,000		60,000		45,000
Laine filée.....kilog.	24,000	4,000	32,000	5,000	37,000	7,000	45,000	8,000	37,000	6,000
Lainages—										
Mdses à la pièce..... "	250,000	70,000	238,000	75,000	386,000	105,000	298,000	81,000	141,000	46,000
Autres qu'à la pièce		140,000		142,000		129,000		197,000		142,000
Valeur totale des principaux et autres articles importés		4,358,000		5,010,000		5,520,000		5,273,000		4,299,000

PEROU.

TOTAL des quantités et valeurs des principaux articles de produits domestiques exportés durant les années terminées le 31 décembre, de 1905 à 1909, inclusivement.

NOTE :—£ péruvien=$4.87. Kilog=2·204 liv. Ton.=2,240 liv.

ARTICLES.	1905.		1906.		1907.		1908.		1909.	
	Quantité.	Valeur.	Quantité.	Valeur.	Quantité.	Valeur.	Quantité.	Valeur.	Quantité.	Valeur.
		£ péruvien.		£ péruvien.		£ péruvien.		£ péruvien.		£ péruvien.
Feuilles de cacao.....kilogs.	1,341,000	90,000	1,211,000	68,000	654,000	25,000	553,000	43,000	496,000	20,000
Café, brut..... "	1,028,000	40,000	606,000	23,000	836,000	32,000	734,000	32,000	334,009	16,000
Maïs et grain, etc. :—										
Riz et farine de..... "	2,642,000	47,000	3,618,000	62,000	1,072,000	19,000	2,686,000	46,000	3,688,600	60,000
Coton, brut..... "	9,561,000	393,000	10,445,000	441,000	12,339,000	487,000	16,019,000	798,000	21,305,000	1,207,000
Cotonnades :—										
Canevas et coton écru.... "	313,000	26,000	395,000	31,000	175,000	12,000	188,000	24,000	268,000	37,000
Drogues, etc. :—cocaïne.... "	6,778	117,000	5,914	79,000	6,000	67,000	5,000	57,000	5,000	60,000
Chap. de pailles (paja toquilla) douz.	19,705	59,000	22,199	90,000	17,000	97,000	17,000	103,000	16,000	93,000
Peaux et peaux vertes :—										
Peaux de bœuf (sèches)...kilogs.	1,758,000	71,000	1,917,000	77,000	1,668,000	67,000	1,307,000	58,000	894,000	43,000
Peaux de chèvres..... "	378,000	37,000	440,000	38,000	327,000	28,000	329,000	29,000	645,000	56,000
Engrais :—Guano..... ton.	73,369	286,000	90,413	362,000	98,211	393,000	77,000	265,000	51,000	155,000
Métaux et minerais :—										
Minerai de cuivre.....kilogs.	21,192,000	235,000	17,314,000	247,000	29,908,000	512,000	10,779,000	131,000	4,822,000	63,000
Matte de cuivre..... "	10,050,000	354,000	7,970,000	347,000	8,417,000	415,000	7,654,000	235,000	5,702,000	181,000
Min. de cuiv. argentifère. "	4,453,000	127,000	3,130,000	113,000	1,923,000	67,000	6,620,000	94,000	5,341,000	61,000
Min. de plomb argentifère "	1,163,000	23,000	1,866,000	16,000	2,228,000	20,000	1,041,000	15,000	2,219,000	14,000
Argent en barres..... "	19,896	39,000	7,186	29,000	4,060	14,000	7,000	30,000	.....	443
Sulfate d'argent..... "	74,000	89,000	65,060	86,000	60,000	68,000	67,000	77,000	66,000	73,000
Résines et gommes :—										
Jebe, à l'état naturel..... "	763,000	328,000	854,000	360,000	883,000	315,000	801,000	262,000	979,000	547,000
Sernamby de jebe..... "	331,000	110,000	338,000	114,000	604,000	187,000	379,000	83,000	703,000	208,000
Caucho..... "	102,000	25,000	89,000	25,000	142,000	37,000	126,000	21,000	134,000	42,000
Sernamby de caucho..... "	1,343,000	451,000	1,294,000	447,000	1,398,000	416,000	1,210,000	240,000	986,000	341,000
Sucre :—										
Blanc..... "	2,777,000	67,000	8,214,000	166,000	4,721,000	71,000	3,886,000	60,000	4,367,000	74,000
Granulé..... "	107,496,000	1,505,000	104,155,000	1,073,000	86,781,000	664,000	99,096,000	835,000	99,432,900	935,000
Muscovado..... "	22,363,000	246,000	22,669,000	166,000	17,646,000	88,000	21,000,000	146,000	19,792,000	139,000

10F — 17½

PEROU.

TOTAL des quantités et valeurs des principaux articles de marchandises exportés, etc.—*Fin.*

ARTICLES.	1905.		1906.		1907.		1908.		1909.	
	Quantité.	Valeur.	Quantité.	Valeur.	Quantité.	Valeur.	Quantité.	Valeur.	Quantité.	Valeur.
		£ péruvien.		£ péruvien.		£ péruvien.		£ péruvien.		£ péruvien.
Tabac, non manufacturé....kilogs.	179,000	31,000	292,000	50,000	2,000	400	24,000	1,000	....	... .
Légumes, etc., frais et secs .... "	1,601,000	34,000	1,601,000	39,000	1,946,000	43,000	2,014,000	28,000	1,331,000	32,000
Laine et crin :—										
Alpaga..... "	2,623,000	354,000	2,698,000	355,000	2,334,000	299,000	1,792,000	193,000	2,070,000	226,000
Lama..... ... "	310,000	21,000	362,000	26,000	427,000	32,000	266,000	20,000	564,000	41,000
De mouton..... "	1,576,000	105,000	1,501,000	136,000	1,044,000	97,000	999,000	84,000	1,164,000	98,000
Valeur totale des principaux et autres articles exportés	.....	5,757,000	.....	5,696,000	.....	5,744,000	.....	5,479,000	....	6,493,000

LES PHILIPPINES.

VALEUR totale des importations et exportations (marchandises seulement) de et à chacun des principaux pays durant les années terminées le 30 juin, de 1907 à 1911, inclusivement.

IMPORTATIONS.					PAYS.	EXPORTATIONS.				
1906-7.	1907-8.	1908-9.	1909-10.	1910-11.		1906-7.	1907-8.	1908-9.	1909-10.	1910-11.
$	$	$	$	$		$	$	$	$	$
6,457,910	6,109,588	5,408.819	5,657,151	6,290,169	Royaume-Uni	8,749,214	8,870,923	5,846,890	5,849,419	7,547,706
.....	5	.....	.....	.....	République Argentine	11,226	5,875	2,594	759	692
170,534	123,942	91,921	114,543	156,146	Autriche-Hongrie	340,145	386,671	364,917	342,029	150,597
1,612,138	2,046,136	2,498,949	2,305,177	2,720,524	Australasie	486,617	528,208	458,730	477,859	480,493
293,055	342,365	299,941	378,324	362,583	Belgique	244,759	516,336	1,114,335	407,275	990,528
.....	9	.....	1,726	3,887	Afrique-anglaise	7,760	11,314	6,664	10,333	10,785
1,626,091	1,238,998	745,057	971,177	1,094,465	Indes orientales anglaises	799,161	911,767	759,742	886,925	1,057,996
24,720	21,400	24,602	70,932	43,934	Canada	13,978	13,425	5,968	5,243	68,579
2,760,145	2,499,459	2,262,037	2,700,599	2,170,601	Chine	2,035,475	1,527,604	1,968,842	819,579	670,519
262,650	185,002	422,780	372,336	258,368	Indes orientales danoises	24,594	35,002	40,249	57,298	46,309
2,570	3,751	4,172	2,946	2,811	Egypte	397	1,357	1,188	827	2,229
851,365	821,133	947,064	1,032,278	1,213,558	France	2,689,593	3,905,878	4,261,382	6,485,249	6,685,823
3,474,236	5,746,432	4,275,398	5,454,674	7,415,881	Indes orientales françaises	56,820	12,345	11,017	10,007	10,388
1,655,288	1,933,808	1,731,071	1,978,352	2,360,037	Allemagne	788,018	602,085	491,986	896,738	647,053
.....	30	148	75	.....	Gibraltar	18,107	8,480	8,026	7,160	11,466
305,503	463,970	356,661	505,943	720,580	Hong-Kong	2,551,902	2,436,188	2,268,701	1,494,892	874,700
258,855	249,489	163,706	136,314	194,794	Italie	155,284	248,013	491,608	723,708	538,965
1,009,944	1,111,863	1,441,063	2,241,747	2,474,605	Japon	477,070	491,684	328,029	330,919	372,457
221,896	166,604	229,982	197,175	188,872	Pays-Bas	313,056	193,759	297,069	170,520	503,478
5,602	2,632	7,397	6,044	8,514	Russie	8,385	1,061	1,009	130	138
1,756,667	1,654,480	1,340,101	1,386,722	1,409,048	Espagne	1,789,640	1,719,612	1,989,931	1,974,112	2,178,730
605,198	751,524	580,466	543,167	532,486	Suisse	2,429	3,420	5,934	35,693	70,871
5,155,359	5,079,487	4,691,770	10,775,301	19,483,658	Etats-Unis	12,079,204	10,323,233	10,215,331	18,741,771	16,716,956
.....	.....	51	.....	.....	Uruguay	14,553	9,919	3,685	9,792	3,880
276,129	366,250	269,241	234,927	728,401	Autres pays	55,970	52,408	49,736	125,932	132,291
28,785,855	30,918,357	27,792,397	37,067,630	49,833,722	Totaux	33,713,357	32,816,567	30,993,563	39,864,169	39,778,629

TOTAL des quantités et valeurs des principaux articles de marchandises importés durant les années terminées le 30 juin, de 1907 à 1911, inclusivement.

ARTICLES.	1906-7.		1907-8.		1908-9.		1909-10.		1910-11.	
	Quantité.	Valeur.	Quantité.	Valeur.	Quantité.	Valeur.	Quantité.	Valeur.	Quantité.	Valeur.
		$		$		$		$		$
Instruments aratoires		114,870		58,630		80,890		50,067		59,833
Animaux		1,085,473		1,097,133		839,334		935,837		1,564,223
Livres, musiq.. cartes géogr., etc.		116,207		165,195		166,642		267,594		497,106
Céréales—										
Farine brls.	236,549	889,174	256,055	1,044,570	291,680	1,172,322	331,720	1,534,442	346,281	1,422,279
Riz liv.	248,568,399	3,662,493	357,534,717	5,861,256	303,524,113	4,250,223	407,013,103	5,321,962	447,716,136	6,560,630
Autres		297,096		329,632		313,598		382,509		547,117
Balais et brosses		15,730								61,566
Houille et coke tonn.	196,095	482,237	213,959	567,220	171,088	461,465	303,117	972,341	501,216	1,561,769
Horloges et montres		45,624		44,952		59,161		86,875		88,155
Cacao liv.	1,450,088	211,177	1,218,074	211,656	1,554,580	198,499	1,964,585	220,750	2,125,991	261,935
Coton et articles en		8,416,246		8,011,834		6,944,978		8,522,307		10,395,480
Prod. chimiques, drogues et teint.		883,994		568,916		440,207		539,743		642,439
Poterie de terre, grès et chine		139,842		175,045		136,661		153,996		216,318
Œufs douz.	2,608,290	260,641	2,536,667	253,665	3,759,839	288,248	4,196,433	280,806	4,139,467	316,741
Fibres, végétables—										
Non ouvrées		94,830		86,142		88,568		100,951		
Ouvrées—										
Sacs pour sucre nomb.	1,581,453	124,691	1,312,847	103,757	1,207,506	77,261	1,281,763	79,921	495,017	30,662
Cordage, câble et ficelle liv.	228,237	24,677	224,102	30,211	197,803	22,909	432,034	39,478	395,918	51,062
Autres		311,277		396,168		254,655		291,734		378,534
Poisson		294,914		394,660		332,710		612,765		605,661
Fruits et noix		202,279		191,773		221,061		281,854		327,816
Verre et verrerie		150,254		190,142		175,418		240,127		300,853
Peaux, gr. et pet., non fourr. liv.		4,528								18,105
Cuir et confection de—										
Chauss., bottes et souliers.. prs.	321,543	306,721	444,151	451,421	231,230	274,127	367,050	389,817	439,023	559,744
Autre		172,413		220,541		220,011		370,646		434,447
Bière et cidre		141,838		90,592		127,581		133,147		152,647
Allumettes		56,930		47,986		38,914		40,980		44,459
Métaux—Laiton et articles en		160,299		142,645		155,402		181,212		231,040
Cuivre		113,431		98,468		86,334		110,111		156,504
Or et argent		64,167		57,907		72,949		86,395		101,471

Fer et acier, articles de		2,544,983		2,164,707		1,933,475		3,305,701		5,887,185
Plomb et articles en		29,645		35,232		16,964		49,086		84,187
Etain		57,777		49,631		53,784		70,330		66,199
Zinc		16,440								
Divers		100,919		130,078		116,575		178,317		274,787
Instruments de musique		68,165		60,461		108,392		101,279		88,691
Huile		1,002,099		1,025,901		831,686		1,501,244		1,478,584
Peintures, et couleurs	liv.	129,477		125,224		130,941		217,039		281,704
Papier et articles en		508,754		526,434		457,543		638,828		792,968
Provisions :—										
Viandes :—										
Produits du bœuf	liv.	4,480,442	259,660	6,860,747	479,557	11,460,292	852,461	10,815,027	808,546	12,611,050	906,944
Porc	"	4,195,987	383,646	3,570,631	356,212	4,995,107	445,763	6,205,014	512,254	7,060,037	710,827
Autres	"		154,356		175,319		245,677		302,082		278,802
Produits de la laiterie—										
Beurre	"	404,148	94,658	334,781	81,357	492,151	129,270	691,086	173,636	933,701	231,719
Fromage	"	358,093	41,530	354,947	41,990	425,521	49,932	363,474	55,752	382,902	64,758
Lait concentré	"	3,646,264	289,789	4,147,413	349,307	4,752,733	406,607	6,371,128	475,882	9,507,979	623,541
Autre (lait frais)	galls.	69,030	27,435	81,669	36,627	113,397	47,233	126,625	49,314	145,924	66,931
Soie et articles en			421,995		534,611		497,555		635,514		767,029
Savon	liv.	743,046	51,594	1,154,674	70,296	1,073,651	68,174	2,027,194	115,753		195,820
Spiritueux	Pf. galls.	150,049	218,967		240,226		277,524		248,699	117,682	194,758
Sucre et mélasse			146,768		134,975		163,607		257,677		343,557
Tabac et tabac ouvré			29,733		34,871		38,294		208,475		140,545
Légumes			637,027		502,306		567,015		664,727		704,805
Vins			195,898		195,211		188,528		173,345		161,393
Bois et articles en			418,970		393,974		349,210		488,677		874,315
Laine	"		150,184		170,968		143,351		184,697		324,728
Tous autres articles			1,961,333		2,110,765		2,172,708		3,422,409		6,700,449
Total, importations (mdses)			28,785,855		30,918,357		27,792,397		37,067,630		49,833,722

LES PHILIPPINES.

TOTAL des quantités et valeurs des principaux articles de marchandises exportés durant les années terminées le 30 juin, de 1907 à 1911.

ARTICLES.	1906-7.		1907-8.		1908-9.		1909-10.		1910-11.	
	Quantité.	Valeur.	Quantité.	Valeur.	Quantité.	Valeur.	Quantité.	Valeur.	Quantité.	Valeur.
		$		$		$		$		$
Fibres, végétales et articles en :—										
Chanvre, manille.....tonne.	112,895	21,085,081	114,003	17,311,758	147,621	15,833,577	168,090	17,404,922	163,033	16,141,340
Autre.....	.....	84,338	.....	108,047	.....	47,818	.....	296,027	.....	789,882
Poissons..... liv.	518,099	38,800	736,172	62,330	460,460	47,145	525,723	46,762	.....	63,086
Fruits et noix :—										
Copra..... "	108,206,130	4,053,193	168,473,499	5,461,680	232,728,116	6,657 740	254,156,982	9,153,951	254,856,195	9,899,457
Gommes et résines.....	.....	129,448	.....	120,671	.....	88,381	.....	107,271	.....	98,610
Chapeaux ..... nomb.	645,651	205,960	472,730	170,050	483,058	168,522	621,476	290,356	1,025,596	307,987
Peaux grandes et petites.....	.....	15,168	.....	.....	.....	.....	.....	.....	.....	11,313
Maguey.....tonne.	2,810	293,977	1,922	194,107	3,215	223,853	2,942	231,688	3,856	254,053
Métaux.....	.....	109,152	.....	39,357	.....	37,529	.....	30,621	.....	.....
Huiles.....	.....	168,648	.....	451,114	.....	245,938	.....	58,359	.....	47,631
Coquilles.....	.....	147,147	.....	154,897	.....	147,997	.....	164,464	.....	274,540
Sucre et mélasse :—										
Sucre, brut ou brun..... liv.	265,205,684	3,934,460	334,482,990	5,664,666	247,752,186	4,373,338	281,564,991	7,040,690	329,315,331	8,014,360
Autre.....	.....	238	.....	.....	.....	.....	.....	.....	.....	.....
Tabac :—										
Non manufacturé..... liv.	29,910,788	1,957,488	23,187,224	1,581,623	23,561,853	1,662,269	21,790,008	1,619,744	27,436,494	1,842,992
Manufacturé :—										
Cigares.....	.....	1,051,621	.....	1,084,196	.....	1,083,703	.....	2,973,630	.....	1,700,712
Autre.....	.....	120,085	.....	48,727	.....	46,282	.....	44,121	.....	61,863
Tous autres articles	.....	318,553	.....	363,344	.....	329,471	.....	401,563	.....	270,803
Total, exportations (mdses).		33,713,357	.....	32,816,567	.....	30,993,563	.....	39,864,169	.....	39,778,629

PORTO-RICO.

VALEUR totale des importations et exportations (marchandises seulement), de et à chacun des principaux pays, durant les années terminées le 30 juin, de 1907 à 1911, inclusivement.

IMPORTATIONS.					PAYS.	EXPORTATIONS.				
1906–7.	1907–8.	1908–9.	1909–10.	1910–11.		1906–7.	1907–8.	1908–9.	1909–10.	1910–11.
$	$	$	$	$		$	$	$	$	$
317,605	335,018	332,087	366,241	423,809	Royaume-Uni	32,620	17,619	41,485	13,195	14,214
58,981	54,729	19,263	43,005	129,155	République-Argentine	.....	70	80	.....	1,889
13,993	9,573	8,826	7,030	15,000	Autriche-Hongrie	527,651	626,578	445,783	833,604	369,302
343,487	91,551	55,466	97,340	99,949	Belgique	17,250	18,499	10,934	12,662	1,380
152,066	141,843	115,340	109,406	127,399	Indes orientales anglaises	15	.....	.....	.....	.....
.....	307	8,343	1,954	.....	Antilles anglaises	1,564	2,334	460	396	4,395
634,659	517,015	536,260	555,729	609,381	Canada	43,119	1,420	19,191	5,437	40
.....	364	3,656	3,248	6,579	Colombie	.....	500	3,209	347	1,284
63,734	26,495	42,360	56,511	43,815	Cuba	1,910,387	1,484,304	1,432,909	2,470,121	2,989,704
49,441	58,948	48,388	67,127	108,737	Danemark	8,272	3,921	7,996	12,244	7,809
906	3,260	3,754	12,128	1,753	Antilles danoises	11,678	8,591	20,504	19,984	15,875
4,308	6,553	8,673	38,504	12,523	" hollandaises	3,109	17,423	7,685	3,939	6,616
556,377	351,719	336,855	345,469	435,024	France	975,462	677,414	547,337	584,193	365,929
58	.....	.....	.....	2,827	Antilles françaises	.....	88	592	569	231
251,779	310,229	250,981	493,856	586,575	Allemagne	128,528	553,328	105,775	259,508	66,851
69,619	79,028	72,106	76,611	80,847	Italie	283,123	320,113	401,826	377,517	319,653
99,751	130,250	122,842	164,314	252,596	Pays-Bas	33,857	79,465	36,154	94,990	16,480
28,379	29,523	13,156	41,396	52,508	Saint-Domingue	41,916	48,049	96,900	88,347	60,254
753,274	694,941	585,792	708,573	791,293	Espagne	863,500	843,360	780,871	1,058,197	887,037
25,686,285	22,677,376	23,618,545	27,097,654	34,671,958	Etats-Unis	22,070,133	25,891,261	26,394,312	32,095,897	34,765,409
102,567	183,617	126,614	199,341	187,212	Uruguay	200	630	.....	747	.....
5,446	9,222	8,191	7,925	11,716	Vénézuéla	80	745	734	586	300
74,457	114,104	226,888	141,493	136,341	Autres pays	43,836	48,758	36,488	28,034	23,715
29,267,172	25,825,665	26,544,326	30,634,855	38,786,997	Totaux	26,996,300	30,644,470	30,391,225	37,960,514	39,918,367

PORTUGAL.

VALEUR totale des importations pour la consommation et exportations de produits domestiques (marchandises seulement) de et à chacun des principaux pays durant les années terminées le 31 décembre, de 1905 à 1909, inclusivement.

NOTE:—Milreis=$1.08.

IMPORTATIONS.					PAYS.	EXPORTATIONS.				
1905.	1906.	1907.	1908.	1909.		1905.	1906.	1907.	1908.	1909.
Milreis.	Milreis.	Milreis.	Milreis.	Milreis.	*Pays étrangers.*	Milreis.	Milreis.	Milreis.	Milreis.	Milreis.
17,077,000	17,431,000	18,567,000	17,834,000		....Royaume-Uni.....	7,251,000	7,867,000	7,368,000	7,016,000	
1,982,000	2,034,000	754,000	4,339,000		....République Argentine	....	....	.....	.....	
931,000	952,000	1,263,000	1,407,000		...Autriche.....	.....	.....	.....	.....	
2,448,000	2,348,000	2,200,000	2,307,000		....Belgique.....	826,000	935,000	937,000	895,000	
1,972,000	1,965,000	1,848,000	1,309,000		....Brésil.....	5,797,000	5,392,000	5,624,000	4,838,000	
285,000	307,000	291,000	279,000		...Chine.....	.....	.....	.....	....	
.....	.....	.....	.....		....Danemark.....	277,000	305,000	350,000	274,000	
6,085,000	6,431,000	6,700,000	6,187,000		...France.....	710,000	960,000	673,000	654,000	
9,607,000	10,285,000	10,974,000	10,025,000		....Allemagne.	2,279,000	2,505,000	2,475,000	2,252,000	
1,044,000	1,006,000	1,211,000	1,445,000		....Italie.....	355,000	521,000	503,000	487,000	
248,000	52,000	22,000	102,000		....Maroc	.....	.....	.....	.....	
867,000	905,000	1,032,000	1,214,000		...Pays-Bas	466,000	394,000	499,000	317,000	
1,574,000	1,691,000	1,761,000	2,078,000		....Suède et Norvège.....	319,000	342,000	357,000	364,000	
5,223,000	4,300,000	4,116,000	4,832,000		....Espagne	4,120,000	5,021,000	4,941,000	5,397,000	
484,000	556,000	576,000	560,000		....Suisse	.....	.....	.....	.....	
3,134,000	1,300,000	523,000	567,000		....Russie.....	787,000	929,000	946,000	651,000	
3,468,000	4,682,000	6,064,000	7,238,000		.. .Etats-Unis	491,000	419,000	551,000	586,000	
2,396,000	2,500,000	1,565,000	3,411,000		....Autres pays	414,000	485,000	672,000	529,000	
58,825,000	58,745,000	59,467,000	65,134,000	Rapports non reçu.	Totaux, pays étrangers...	24,092,000	26,075,000	25,896,000	24,260,000	Rapports non reçus.
					Possessions portugaises.					
437,000	423,000	571,000	601,000		....Angelo.....	2,366,000	2,192,000	2,074,000	1,715,000	
221,000	295,000	377,000	316,000		....Iles du Cap-Vert.....	289,000	258,000	267,000	320,000	
112,000	116,000	169,000	188,000		....Guinée.....	49,000	57,000	82,000	78,000	
384,000	338,000	360,000	379,000		....Iles St-Thomas et Prince.	853,000	819,000	1,010,000	1,036,000	
686,000	451,000	483,000	616,000		....Mozambique.....	1,280,000	1,147,000	1,045,000	929,000	
4,000	13,000	17,000	8,000		....Possessions portug. de l'Inde..	25,000	29,000	27,000	28,000	
9,000	9,000	11,000	6,000		....Macao et Timor	15,000	15,000	8,000	11,000	
1,853,000	1,645,000	1,988,000	2,114,000		Totaux, possessions portug....	4,877,000	4,517,000	4,513,000	4,117,000	
60,678,000	60,390,000	61,455,000	67,248,000		Totaux.....	28,969,000	30,592,000	30,409,000	28,377,000	

PORTUGAL.

TOTAL des quantités et valeurs des principaux articles de marchandises importés durant les années terminées le 31 décembre, de 1905 à 1909, inclusivement.

NOTE :—Milreis=$1.08. Kilog=2·204 liv.

ARTICLES.	1905.		1906.		1907.		1908.		1909.	
	Quantité.	Valeur.	Quantité.	Valeur.	Quantité.	Valeur.	Quantité.	Valeur.	Quantité.	Valeur.
		Milreis.		Milreis.		Milreis.		Milreis.		Milreis.
Animaux, vivants—										
Bêtes à cornes et cochons..... nomb.	93,208	1,543,000	76,244	1,335,000	68,215	1,202,000	105,167	1,952,000		
Chevaux et mules..... "	19,210	1,090,000	15,870	865,000	12,583	866,000	14,524	1,098,000		
Charbon.....1,000 kilog.	914,000	3,416,000	1,060,000	3,956,000	1,158,000	4,267,000	1,156,000	4,224,000		
Morue.....100 kilog.	222,373	3,055,000	269,479	3,636,000	280,120	3,753,000	298,021	3,916,000		
Café, état naturel..... Kilog.	2,968,000	659,000	3,102,000	691,000	3,171,000	685,000	3,183,000	655,000		
Coton, " ..... "	16,061,000	3,670,000	13,013,000	3,123,000	17,151,000	4,529,000	15,543,000	4,357,000		
" filé..... "	381,000	456,000	398,000	148,000	357,000	435,000	334,000	430,000		
Cotonnades..... "	2,606,000	2,753,000	2,774,000	3,006,000	2,976,000	2,997,000	2,188,000	2,749,000		
Grain—Blé.....100 kilog.	1,272,000	5,107,000	1,049,000	4,251,000	262,000	1,033,000	1,253,000	5,764,000		
Peaux, crues et sèches..... kilog.	1,995,000	864,000	2,432,000	1,148,000	2,516,000	1,124,000	2,626,000	1,119,000		
Fer ouvré et fontes..... "	50,843,000	1,539,000	54,203,000	1,613,000	53,734,000	1,662,000	46,248,000	1,657,000		
Lin, chanvre et jute filés..... "	2,069,000	440,000	2,296,000	486,000	1,944,000	503,000	1,836,000	430,000		
" " articles en..... "	111,000	205,000	126,000	215,000	116,000	208,000	107,000	203,000		
Machines et appareils (y compris locomotives et parties de)—										
Machines aratoires..... "	884,000	142,000	1,044,000	153,000	1,035,000	165,000	529,000	76,000		
" à coudre..... "	524,000	200,000	940,000	184,000	624,000	170,000	650,000	185,000		
Moteurs—à vapeur, à gaz, etc..... "	748,000	160,000	1,130,000	280,000	1,316,000	278,000	1,359,000	298,000		
Toutes autres sortes de march. et appareils... "	4,169,000	1,089,000	5,166,000	1,180,000	6,340,000	1,626,000	6,192,000	1,605,000		
Huile—Naphte et autres huiles à éclairer..... "	15,996,000	475,000	16,523,000	503,000	17,485,000	530,000	.....	510,000		
Papier et articles en (y compris livres, etc.....	.....	780,000	.....	737,000	.....	793,000	.....	831,000		
Riz..... 100 kilog.	242,443	1,562,000	928,914	1,491,000	248,305	1,601,000	291,000	1,878,000		
Soie brute et soieries (y compris soie mélangée)..	.....	1,263,000	.....	1,257,000	.....	1,425,000	.....	1,204,000		
Sucre, cru et raffiné..... 100 kilog.	317,566	2,381,000	327,004	2,421,000	330,968	2,499,000	333,000	2,516,000		
Douves en bois ..... M.	6,068	760,000	5,677	1,084,000	3,827	967,000	2,974	766,000		
Laine, brute..... kilog.	2,476,000	1,001,000	2,035,000	964,000	2,390,000	1,111,000	2,511,000	1,194,000		
Lainages..... "	373,000	1,079,000	365,000	1,043,000	355,000	1,091,000	361,000	1,111,000		
Valeur totale des princip. et autres art. importé...	.....	60,678,000	.....	60,390,000	.....	61,455,000	.....	67,248,000	Rapports non reçus.	Rapports non reçus.

PORTUGAL.

TOTAL des quantités et valeurs des principaux articles de produits domestiques exportés (marchandises seulement) durant les années terminées le 31 décembre, de 1905 à 1909, inclusivement.

NOTE:—Milreis=$1.08. Kilog=2·204 liv. Hectolitre=21·99 galls.

ARTICLES.	1905.		1906.		1907.		1908.		1909.	
	Quantité.	Valeur.	Quantité.	Valeur.	Quantité.	Valeur.	Quantité.	Valeur.	Quantité.	Valeur.
		Milreis.		Milreis.		Milreis.		Milreis.		Milreis.
Animaux vivants—										
Chevaux, mules et ânes.....nomb.	56,864	1,305,000	45,383	1,111,000	40,390	1,240,000	45,743	1,491,000		
Tous autres..... "	1,110,717	1,812,000	1,637,691	2,572,000	3,233,002	2,506,000	2,437,606	2,557,000		
Minerai de cuivre.....1,000 kilog.	380,921	1,069,000	377,009	1,161,000	397,038	1,225,000	401,961	1,122,000		
Liège, non ouvré et en feuilles.....100 kilog.	274,654	2,446,000	384,344	2,982,000	405,648	3,095,000	350,292	2,595,000		
" en bouchons.....kilog.	3,603,000	948,000	3,828,000	961,000	4,218,000	989,000	4,059,000	876,000		
Cotonnades..... "	2,504,000	1,489,000	2,360,000	1,316,000	1,898,000	1,171,000	1,368,000	867,000		
Poisson, frais et en conserves:—										
Sardines, fraîches ou salées..... "	5,555,000	261,000	6,383,000	322,000	6,471,000	327,000	5,899,000	339,000		
" en boîtes ou en conserves..... "	15,689,000	1,493,000	19,172,000	1,733,000	17,204,000	1,568,000	17,114,000	1,569,000		
Tous autres (y comp. poisson dans l'huile, etc) "	5,441,000	422,000	5,609,000	511,000	3,247,000	375,000	3,459,000	365,000		
Fruits—Figues, sèches.....100 kilog.	42,142	147,000	60,413	174,000	26,498	95,000	27,309	97,000		
Oranges.....M	10,911	17,000	5,858	9,000	3,886	7,000	5,686	9,000		
Ananas.....nomb.	1,270,000	381,000	1,051,000	315,000	1,128,000	339,000	1,005,000	302,000		
Peaux vertes et brutes.....kilog.	1,502,000	299,000	1,658,000	334,000	1,447,000	242,000	1,521,000	304,000		
Fer, articles en..... "	739,000	97,000	833,000	92,000	1,048,000	120,000	1,194,000	130,000		
Huile d'olive.....hectol.	30,649	543,000	18,985	397,000	26,726	571,000	20,193	458,000		
Oignons.....100 kilog.	111,725	116,000	91,808	97,000	89,004	92,000	78,570	83,000		
Pommes de terre.....kilog.	14,236,000	221,000	14,995,000	232,000	12,042,000	185,000	13,423,000	208,000		
Sel.....1,000 kilog.	81,865	87,000	106,678	114,000	117,521	126,000	123,632	132,000		
Vins—Porto.....hectol.	235,211	5,027,000	263,616	5,558,000	245,112	5,266,000	230,512	4,945,000		
Madère..... "	27,487	829,000	25,158	740,000	24,253	517,000	23,242	489,000		
Autre..... "	637,574	4,613,000	619,711	4,259,000	641,000	4,416,000	588,000	3,830,000		
Laine brute.....kilog.	1,190,000	151,000	1,571,000	177,000	767,000	91,000	595,000	79,000		
Valeur totale des princip. art. exportés, et autres..		28,969,000		30,592,000		30,409,000		28,377,000		

Rapport non reçus. Rapports non reçus.

ROUMANIE.

VALEUR totale des importations et exportations (marchandises seulement) de et à chacun des principaux pays durant les années terminées le 31 décembre, de 1905 à 1909, inclusivement.

NOTE :—Leu=19·3 cents.

IMPORTATIONS.					PAYS.	EXPORTATIONS.				
1905.	1906.	1907.	1908.	1909.		1905.	1906.	1907.	1908.	1909.
Lei.	Lei.	Lei.	Lei.	Lei.		Lei.	Lei.	Lei.	Lei.	Lei.
50,837,000	62,681,000	69,880,640	66,770,416	57,775,825	....Royaume-Uni.....	31,488,000	52,553,000	86,386,559	40,379,521	34,658,206
96,098,000	119,388,000	105,272,097	94,967,719	85,786,333	....Autriche-Hongrie...	41,055,000	31,878,000	32,730,331	25,989,703	115,030,019
7,498,000	10,732,000	14,096,162	12,921,976	11,619,580	....Belgique.....	146,864,000	152,495,000	134,060,790	105,770,889	121,296,787
3,418,000	2,530,000	1,468,390	1,800,737	831,715	....Bulgarie.....	6,614,000	3,927,000	3,010,563	3,569,281	4,390,710
16,748,000	19,413,000	20,374,514	23,288,168	23,677,076	....France.....	18,551,000	28,175,000	32,423,813	27,789,383	27,502,203
91,473,000	142,264,000	147,532,629	140,810,359	124,636,629	....Allemagne....	34,675,000	23,780,000	56,078,360	24,566,838	26,603,808
1,654,000	945,000	612,622	1,469,426	1,364,776	....Grèce.....	2,411,000	1,056,000	497,706	631,334	666,015
5,121,000	3,597,000	5,534,207	5,650,082	5,360,216	....Hollande.....	83,400,000	54,840,000	91,728,582	60,019,960	49,491,209
14,524,000	18,212,000	20,548,688	21,540,120	17,676,649	....Italie.	47,193,000	91,274,000	44,366,079	34,378,705	33,998,007
8,937,000	10,336,000	9,439,308	12,736,898	10,780,158	....Russie.....	3,867,000	2,723,000	5,703,378	7,891,147	4,128,992
310,000	328,000	663,927	311,776	463,010	....Servie.....	847,000	724,000	898,136	829,048	1,309,726
6,236,000	7,493,000	6,491,025	7,655,527	6,994,076	....Suisse...	35,000	214,000	49,630	158,276	79,914
12,902,000	15,861,000	18,610,753	14,342,215	11,971,689	....Turquie (y compris Egypte)..	15,097,000	30,781,000	35,246,516	28,336,164	28,360,094
21,782,000	8,334,000	9,984,153	9,793,060	9,362,367	....Autres pays.....	25,004,000	16,940,000	30,838,188	19,120,622	17,540,929
337,538,000	422,114,000	430,509,115	414,058,479	368,300,099	....Totaux.....	457,101,000	491,360,000	554,018,631	379,430,871	465,056,619

ROUMANIE.

TOTAL des quantités et valeurs des principaux articles importés (marchandises seulement) durant les années terminées le 31 décembre, de 1905 à 1909, inclusivement.

NOTE:—Leu=19·3 c. Kilog=2·204 liv.

ARTICLES.	1905.		1906.		1907.		1908.		1909.	
	Quantité.	Valeur.	Quantité.	Valeur.	Quantité.	Valeur.	Quantité.	Valeur.	Quantité.	Valeur.
		Lei.		Lei.		Lei.		Lei.		Lei.
Animaux vivants—										
Chevaux.....nomb.	.....	.....	9,511	4,760,100	6,045	3,005,300	7,510	3,771,000	7,662	3,815,200
Autres.....	.....	.....	.....	176,505	.....	200,384	.....	201,894	.....	119,718
Produits animaux alimentaires—										
Fromage.....kilog.	.....	.....	236,508	641,464	248,473	583,181	242,350	557,405	287,324	660,845
Poisson..... "	.....	.....	10,047,167	5,654,884	7,476,645	4,428,871	6,911,935	4,200,167	9,262,663	5,612,775
Viandes..... "	.....	.....	77,001	217,302	94,425	293,971	87,942	276,740	99,822	312,949
Autres produits animaux—										
Graisses de poiss., suif et autres prod. anim. gras en usage dans l'indust. "	.....	.....	1,857,984	1,337,881	1,523,384	1,079,494	1,449,827	952,241	1,139,509	799,390
Cire pure, blanche ou jaune..... "	.....	.....	162,171	554,102	551,751	1,836,349	483,595	1,626,000	618,328	2,027,313
Déchets animaux et autres substances animales.....	.....	.....	.....	2,257,278	.....	2,157,518	.....	2,613,327	.....	2,410,515
Boissons.....	.....	.....	.....	1,104,428	.....	1,379,323	.....	1,383,350	.....	1,439,571
Celluloïde.....	.....	.....	.....	369,426	.....	286,234	.....	339,586	.....	434,492
Produits chimiques et médicinaux.....	.....	.....	.....	8,013,781	.....	6,529,179	.....	7,640,135	.....	7,859,612
Pendules, montres, etc.....	.....	.....	.....	1,729,555	.....	2,077,117	.....	2,700,231	.....	2,666,035
Charbon.....kilog.	169,958,000	4,913,000	163,577,348	4,907,320	320,212,366	9,606,370	239,460,080	7,183,802	203,962,277	6,118,868
Coke..... "			20,438,470	776,662	25,511,009	969,418	41,173,624	1,564,598	23,740,942	902,156
Couleurs et vernis.....	.....	.....	.....	2,411,712	.....	1,834,371	.....	2,082,286	.....	2,500,193
Cuivre et ses alliages.....	.....	.....	1,262,287	4,764,144	1,203,670	4,556,598	1,322,047	5,694,226	1,284,558	4,672,883
Cordages et ficelles.....	.....	.....	.....	1,695,027	.....	1,968,440	.....	1,571,808	.....	1,556,657
Coton—										
Brut, cardé ou peigné.....kilog.	.....	.....	1,103,015	963,769	1,295,615	1,202,925	1,271,777	1,162,917	904,142	822,216
Ficelle..... "	.....	.....	8,860,290	20,716,939	9,485,089	22,811,287	10,993,114	26,392,398	9,378,677	22,360,870
Marchandises à la pièce.....	.....	.....	.....	40,403,309	.....	35,496,863	.....	31,358,132	.....	28,587,653
Terres, pierres, et leurs produits manufac.	.....	.....	.....	4,347,731	.....	4,592,477	.....	5,446,326	.....	4,644,913
Broderies.....	.....	.....	.....	1,688,150	.....	1,599,940	.....	2,178,350	.....	1,634,270
Explosifs.....	.....	.....	.....	4,886,492	.....	8,957,300	.....	1,496,336	.....	2,519,912
Fruits coloniaux—										
Noix de coco, écrasées (copra)..... kilog.	.....	.....	1,241,065	558,479	733,183	329,932	1,000,977	450,440	1,809,849	814,432
Café..... "	2,385,000	2,385,000	2,586,369	2,586,369	2,279,799	2,279,799	2,582,754	2,582,754	2,615,720	2,615,720

Fruits, frais	kilogs.			746,886	266,880	4,050,231	1,214,693	1,207,886	350,973	1,943,003	701,172
Citrons, oranges et grenades	"			6,158,087	1,064,431	4,923,525	1,200,096	8,148,283	1,396,943	8,079,992	1,391,924
Olives, salées en saumure	"			5,865,718	2,346,287	5,130,913	2,052,365	5,232,963	2,093,185	4,367,004	1,746,801
Raisins, secs	"			3,910,515	838,747	3,036,504	690,142	3,039,160	684,258	2,786,558	650,809
Fourrures					2,292,969		1,977,005		2,721,694		2,459,845
Verre et verrerie					3,062,178		3,479,103		3,600,176		4,382,550
Grains—											
Orge	kilogs.			3,170,662	334,651	1,300,971	184,859	2,490,988	341,443	1,324,186	167,214
Maïs	"			10,382,708	1,131,715	4,641,924	557,031	4,300,761	576,302	4,471,682	621,564
Avoine	"			1,536,710	173,648	724,212	99,941	1,943,386	236,121	291,600	33,826
Riz	"			10,505,831	2,135,739	3,090,738	759,519	19,529,998	3,731,891	6,687,263	1,551,399
Seigle	"			815,546	90,118	185,608	29,697	154,737	26,383	805,646	124,875
Blé	"			13,028,543	1,740,823	1,038,284	178,018	4,456,573	871,038	3,239,420	669,474
Gutta-percha, caoutchouc et articles en					3.448,129		4,093,974		4,077,987		5,778,414
Peaux et pelleteries—											
Brutes	kilogs.			3,770,417	6,490,817	3,182,181	5,387,624	3,840,325	6,164,948	2,460,683	3,932,733
Tannées	"			782.241	6,068,587	723,320	5,487,773	753,477	5,994,758	842,046	6,441,152
Manufacturées—											
Bottes et souliers	"			44,221	892,916	47,844	933,178	47,963	941,896	46,637	926,802
Gants	"			7,547	725,340	7,277	708,960	9,382	920,440	7,912	763,620
Autres					1,800,508		1,545,462		1,511,866		1,501,018
Bonneterie					1,571,796		1,284,356		1,495,390		1,170,146
Fer et articles en :—											
Machines aratoires	kilogs.			5,910,436	4,421,817	4,880,757	3,683,808	5,396,769	4,002,002	6,171,487	4,566,021
Boulons et vis	"			2,463,744	1,251,560	4,573,885	2,757,547	4,311,526	2,593,413	2,519,040	1,519,614
Coutellerie	"			123,139	680,533	130,302	770,005	133,773	759,195	102,838	618,025
Armes à feu	"			1,429,789	13,238,643	1,679,471	15,554,851	188,226	2,125,311	485,119	4,738,208
Serrures	"			487,116	503,066	568,106	557,035	624,101	616,217	521,725	533,046
Clous	"			986,357	508,247	625,735	373,702	812,758	486,741	686,975	440,661
Tuyaux de fonte et leurs joints non finis	"			9,925,119	2,205,498	20,849,182	4,591,691	19,251,046	4,257,808	7,832,674	1,734,722
Tuyaux de fer laminé et leurs joints tournés, avec bouts à vis et trous de rivets	"			15,527,369	10,092,790	21,328,875	13,863,769	20,849,697	13,552,303	14,152,504	9,199,128
Rails	"			13,128,467	2,625,693	39,326,409	7,865,282	25,260,397	5,052,079	12,218,207	2,443,641
Fer laminé en barres rondes ou carrées	"			32,336,605	5,413,275	41,133,586	6,915,732	46,739,765	7,579,478	43,572,326	7,364,782
Fer laminé, en formes spéciales de T, V. ou Z, fer à angle, etc	"			11,242,239	2,248,448	9,902,134	1,980,427	11,895,052	2,361,010	9,803,907	1,960,782
Fer en feuilles, articles de	"			1,871,363	2,075,543	2,103,754	2,145,577	1,642,313	1,861,454	1,747,761	1,849,201
Feuilles et plaques de fer laminé	"			36,852,148	10,261,428	37,663,088	10,968,517	40,215,470	12,640,238	38,193,161	13,260,583
Fil	"			3,308,254	2,359,220	2,414,137	1,978,696	3,214,288	2,273,948	2,286,143	1,936,331
Jute, chanvre, lin et ramie :—											
Bruts et peignés	"			944,121	666,805	1,001,607	755,701	1,299,797	976,606	1,613,507	1,137,940
Ficelles	"			1,605,179	1,756,411	1,573,103	1,369,433	1,290,914	1,138,723	1,679,883	1,485,872
Marchandises à la pièce	"			1.454,140	3,293,944	1,657,237	2,558,854	1,771,357	2,762,796	1,396,148	2,390,486
Dentelle	"			73,764	2,631,520	62,930	2,259,055	61,358	2,304,090	53,872	2,007,415
Plomb et ses alliages	"			1,013,459	478,791	886,679	420,061	1,136,289	550,698	1,285,653	629,898

ROUMANIE.

QUANTITÉS et valeurs totales des principaux articles importés (marchandises seulement), etc.—*Fin.*

ARTICLES.	1905.		1906.		1907.		1908.		1909.	
	Quantité.	Valeur.	Quantité.	Valeur.	Quantité.	Valeur.	Quantité.	Valeur.	Quantité.	Valeur.
		Lei.		Lei.		Lei.		Lei.		Lei.
Feuilles, fleurs, fruits et lichens en usage dans les tanneries..... kilogs.	.....	.....	2,018,256	556,672	1,672,490	428,650	1,878,159	516,800	1,412,065	334,230
Machinerie.....	.....	33,171,000	.....	38,925,843	.....	44,280,656	.....	37,561,084	.....	32,101,382
Eaux minérales ..... kilogs.	.....	.....	2,756,317	1,102,438	3,274,881	1,309,864	2,996,716	1,198,555	3,318,298	1,327,134
Instruments de musique.....	.....	.....	.....	783,679	.....	575,392	.....	673,185	.....	527,081
Huiles végétales :—										
d'olive..... kilogs.	3,450,000	3,796,000	4,991,544	4,631,891	4,905,143	4,610,118	4,888,688	4,549,092	1,475,587	1,455,240
autres..... "	.....	.....	1,252,586	788,964	905,603	572,331	2,129,067	1,324,114	3,587,857	2,175,468
Papier.....	.....	.....	.....	4,499,407	.....	4,729,096	.....	5,596,480	.....	4,695,050
Parfumerie.....	.....	.....	.....	1,121,012	.....	1,039,072	.....	1,140,734	.....	1,217,984
Pétrole et bitume.....	.....	.....	.....	1,397,297	.....	1,599,419	.....	1,818,319	.....	1,886,223
Graines..... kilogs.	.....	.....	2,333,149	2,416,933	4,585,649	2,880,276	4,081,363	2,924,333	4,150,774	3,801,756
Vaisseaux et bateaux.....	.....	.....	.....	471,860	.....	634,260	.....	19,410	.....	269,600
Soie—										
Fils..... kilogs.	.....	.....	8,787	833,467	7,929	926,521	11,667	1,060,017	11,264	982,838
Articles en ..... "	.....	.....	217,719	11,371,660	176,328	8,733,485	211,549	11,345,970	211,507	11,223,915
Sucre et sucreries.....	.....	.....	.....	1,166,203	.....	1,495,670	.....	1,374,574	.....	1,400,026
Thé..... kilogs.	.....	.....	205,463	410,926	233,295	466,590	240,805	481,610	252,386	504,772
Tabac en feuilles..... "	.....	.....	1,571,167	7,855,835	1,308,711	6,543,555	416,790	2,083,950	375,886	1,879,430
Jouets.....	.....	.....	.....	1,071,217	.....	1,038,647	.....	992,733	.....	1,050,433
Légumes..... kilogs.	.....	.....	2,851,167	577,884	2,186,349	422,466	3,220,740	667,221	4,179,107	621,003
Véhicules	.....	.....	.....	23,563,487	.....	12,740,388	.....	13,546,232	.....	7,714,858
Vêtements.....	.....	.....	.....	17,046,413	.....	22,040,004	.....	21,156,435	.....	17,966,593
Bois et articles en—										
Fournitures d'ébénistes..... kilogs.	.....	.....	693,202	2,312,264	661,403	2,433,704	750,450	2,788,754	711,160	2,387,733
Baril et tonneaux..... "	.....	.....	1,172,477	468,991	1,433,026	573,210	1,969,795	787,918	1,632,581	653,032
Tannin et matières tannantes..... "	.....	.....	2,025,165	1,012,583	2,317,090	1,158,546	4,251,396	2,125,698	3,100,691	1,550,346
Tronc de sapin et autre arbres résineux..... mètres cubes.	.....	.....	115,347	1,153,470	77,526	775,260	62,011	620,110	80,341	803,410
Articles tournés..... kilogs	.....	.....	178,356	1,013,414	129,337	450,935	112,223	404,292	102,543	365,707
Laine :—										
Brute, lavée, peignée et cardée..... "	.....	.....	509,926	1,611,728	404,278	1,231,485	484,569	1,454,943	650,049	1,808,514
Fil..... "	.....	.....	294,760	2,084,088	280,199	2,034,236	321,731	2,308,166	276,793	1,983,896
Articles en ..... "	.....	.....	2,834,263	30,651,138	2,664,616	29,171,489	2,662,393	28,658,320	2,165,220	23,435,802
Valeur totale des principaux et autres articles importés.....	.....	337,538,000	.....	422,114,000	.....	430,509,115	.....	414,058,479	.....	368,300,099

ROUMANIE.

TOTAL des quantités et valeurs des principaux articles exportés (marchandises seulement) durant les années terminées le 31 décembre, de 1905 à 1909, inclusivement.

NOTE :—Leu = 19·3 cents. Kilog = 2·204 liv.

ARTICLES.	1905.		1906.		1907.		1908.		1909.	
	Quantité.	Valeur.	Quantité.	Valeur.	Quantité.	Valeur.	Quantité.	Valeur.	Quantité.	Valeur.
		Lei.		Lei.		Lei.		Lei.		Lei.
Animaux vivants:—										
Bétail.....nomb.	6,044	1,330,000	2,360	565,250	3,525	810,920	10,093	2,350,610	9,300	2,231,070
Autres				462,106		338,504		282,253		462,405
Produits alimentaires animaux:—										
Fromages .....kilog.			180,090	180,090	296,662	296,662	85,093	85,093	214,895	214,895
Œufs..... "			5,687,956	2,843,999	7,532,247	3,766,123	7,218,577	3,609,288	5,946,214	2,973,107
Poisson..... "			4,101,404	2,000,884	5,755,750	2,419,163	7,418,351	3,185,742	5,102,433	2,298,181
Autres produits animaux				62,361		147,296		31,022		296,173
Déchets animaux et autres substances animales				7,748		4,467		9,292		9,671
Boissons				153,627		314,653		186,592		187,312
Celluloïde				380		2,400		322		
Produits chimiques et médicinaux				505,503		759,814		819,885		882,098
Pendules, montres, etc				2,661		765		2,068		
Couleurs et vernis				5,576		3,605		3,213		702
Terres, pierres et articles en				171,687		327,217		242,519		254,434
Explosifs				80,914		526,152		251,200		302,990
Fruits coloniaux				1,139,293		1,444,205		1,333,985		1,240,817
Fourrures				306,122		96,256		69,814		90,214
Verre et verrerie				14,527		8,496		27,179		26,653
Grain et ses produits:—										
Orge.....kilog.	340,718,000	38,744,000	470,721,111	49,299,663	357,027,245	50,794,020	144,405,175	19,666,774	295,846,608	37,441,722
Son..... "			30,793,736	2,155,562	23,736,970	1,661,587	14,497,813	1,014,847	16,980,898	1,188,663
Maïs..... "	36,604,000	5,107,000	603,433,725	65,774,276	1,389,717,829	166,766,139	735,591,228	98,569,225	738,964,444	102,716,058
Mil..... "			26,569,068	2,125,525	41,058,922	4,311,186	22,550,657	2,458,022	13,402,002	1,728,858
Avoine..... "			169,399,121	19,142,101	103,753,377	14,317,966	58,393,053	7,094,756	175,327,685	20,338,000
Seigle..... "	169,532,000	21,933,000	184,789,393	20,419,228	106,278,510	17,004,562	45,134,214	7,695,383	57,237,483	8,871,810
Blé..... "	1,716,384,000	251,342,000	1,727,815,830	231,524,509	1,151,558,591	207,264,442	714,501,959	140,378,103	857,701,446	178,401,901
Farine de blé..... "	43,075,000	9,907,000	66,259,933	14,577,185	49,510,540	10,892,318	25,672,618	5,380,712	30,566,718	6,504,161
Gutta-percha, caoutchouc, gommes, résines, etc				518,108		545,343		459,387		666,820
Peaux et pelleteries, brutes. kilog.	1,774,000	3,352,000	1,320,125	2,352,802	519,976	993,576	609,233	1,189,125	1,219,573	2,115,391
Machinerie				683 421		246,895		493.598		462,403

ROUMANIE.

TOTAL des quantités et valeurs des principaux articles exportés (marchandises seulement), etc.—*Fin.*

ARTICLES.	1905.		1906.		1907.		1908.		1909.	
	Quantité.	Valeur.	Quantité.	Valeur.	Quantité.	Valeur.	Quantité.	Valeur.	Quantité.	Valeur.
		Lei.		Lei.		Lei.		Lei.		Lei.
Métaux, produits minéraux et articles manuf. en provenant				1,454,408		869,531		909,257		945,972
Instruments de musique				20,623		10,568		11,455		1,370
Huiles végétales				5,521		7,144		6,027		10,638
Papier				121,834		107,499		96,034		140,379
Parfumerie				152		155		367		1,355
Pétrole et bitume:—										
Benzine de pétrole ou de charbon, gazoline et lingroine... kilog.			79,494,627	5,564,667	89,521,958	6,266,537	122,860,117	15,357,503	108,736,495	13,592,062
Pétrole et huile de schiste brute "	51,840,000	1,555,000	53,852,167	1,615,565	76,061,956	2,281,858	77,074,051	2,910,894	52,681,352	2,016,001
Pétrole et huile de schiste raffinée "			190,914,275	11,454,857	262,488,614	15,749,317	263,633,166	19,772,487	262,587,196	19,694,040
Sel de roche ou de mer "			43,125,645	1,293,769	44,706,938	1,341,208	44,624,894	1,338,746	53,842,868	1,615,286
Graines oléagineuses "	195,577,000	39,765,000	22,456,397	5,364,622	6,998,374	1,744,326	8,650,619	2,110,089	37,032,471	10,010,562
Vaisseaux et bateaux				68		3,100		3,820		4,500
Soie et articles en				19,587		36,736		37,338		37,569
Sucre et sucreries				940,835		895,880		2,884		2,668
Matériaux textiles (végétaux) et articles en provenant				88,406		110,812		41,284		74,779
Jouets				936		40		620		1,312
Légumes :—										
Fèves et pois kilog.			51,489,154	10,573,012	42,062,691	7,561,563	51,463,044	8,757,304	45,811,425	9,072,478
Véhicules				41,137		9,095		2,571		1,272
Vêtements				88,242		27,065		64,102		39,115
Bois et ses produits manufacturés:										
Troncs de sapin et autres bois résineux....mètres cub.			169,555	2,373,770	156,836	2,195,704	250,169	3,502,366	284,091	3,977,274
Bois de construction fendu ou scié kilog.	297,874,000	2,085,000	297,430,707	24,077,416	267,538,108	21,771,027	258,501,998	21,727,469	298,439,321	24,395,936
Laine, brute, lavée, peignée ou cardée "	2,319,000	3,247,000	2,211,946	2,761,654	1,154,417	1,396,419	897,192	1,081,131	1,213,401	1,513,085
Valeur totale des principaux et autres articles exportés		457,101,000		491,360,000		554,018,631		379,430,871		465,056,619

RUSSIE.

VALEUR totale des importations et exportations pour la consommation des produits domestiques (marchandises seulement) de et à chacun des principaux pays, durant les années terminées le 31 décembre, de 1905 à 1909, inclusivement.

NOTE :—Rouble=51·5 cents.

IMPORTATIONS.					PAYS.	EXPORTATIONS.				
1905.	1906.	1907.	1908.	1909.		1905.	1906.	1907.	1908.	1909.
Roubles.	Roubles.	Roubles.	Roubles.	Roubles.		Roubles.	Roubles.	Roubles.	Roubles.	Roubles.
97,410,000	105,726,000	114,935,000	120,285,952	127,946,000	Royaume-Uni	249,206,000	225,447,000	228,504,000	220,513,674	288,885,000
.....	.....	2,941,000	2,730,046	.....	Afrique	.....	.....	2,197,000	3,014,997	.....
19,653,000	21,357,000	24,108,000	26,499,720	27,315,000	Autriche-Hongrie	45,660,000	45,045,000	42,626,000	48,967,797	60,875,000
7,376,000	7,209,000	9,030,000	8,073,457	6,726,000	Belgique	44,609,000	41,330,000	37,225,000	34,391,645	64,392,000
.....	.....	119,000	38,555	.....	Bulgarie	.....	.....	353,000	458,041	.....
.....	.....	931,000	1,676,369	357,000	Brésil	.....	.....	.....	5	.....
60,549,000	97,427,000	89,742,000	93,344,121	74,607,000	Chine	31,588,000	57,530,000	26,440,000	23,285,377	21,782,000
4,131,000	6,437,000	5,915,000	8,753,720	7,936,000	Danemark	23,382,000	30,772,000	29,913,000	31,491,238	36,728,000
10,057,000	10,705,000	14,866,000	20,134,560	18,974,000	Indes orientales	577,000	277,000	454,000	306,618	179,000
8,382,000	12,219,000	12,262,000	13,793,863	9,979,000	Egypte	2,820,000	2,552,000	3,424,000	3,637,691	3,129,000
26,764,060	31,983,000	29,187,000	28,749,972	32,974,000	Finlande	39,007,000	47,277,000	49,659,000	48,762,215	51,801,000
26,131,000	28,717,000	29,420,000	36,287,655	49,547,000	France	64,466,000	76,506,000	73,414,000	64,625,656	89,061,000
240,411,000	298,422,000	337,367,000	348,426,062	363,263,000	Allemagne	255,312,000	284,675,000	291,041,000	278,991,652	387,119,000
789,000	1,144,000	1,153,000	1,344,828	780,000	Grèce	9,742,000	10,391,000	10,411,000	10,800,839	16,554,000
12,274,000	13,233,000	11,405,000	11,495,814	18,068,000	Hollande	126,802,000	107,959,000	114,382,000	93,815,151	189,198,000
9,433,000	10,895,000	13,085,000	13,052,963	12,060,000	Italie	62,654,000	51,959,000	34,436,000	29,936,541	67,785,000
.....	.....	9,085,000	11,058,224	.....	Japon	.....	.....	4,198,000	5,115,110	.....
7,659,000	5,983,000	7,897,000	8,361,332	8,798,000	Norvège	7,870,000	6,344,000	7,464,000	5,752,163	8,092,000
22,312,000	24,503,000	25,314,000	28,471,185	31,579,000	Perse	26,060,000	31,756,000	28,264,000	26,656,758	32,302,000
.....	.....	1,682,000	1,988,834	1,626,000	Portugal	.....	.....	126,000	146,858	.....
1,358,000	844,000	2,079,000	2,756,325	1,892,000	Roumanie	10,425,000	17,583,000	13,532,000	12,823,412	15,783,000
.....	.....	155,000	33,294	.....	Servie	.....	.....	506,000	218,309	.....
2,445,000	1,640,000	2,153,000	2,222,165	1,323,000	Espagne	19,516,000	8,028,000	2,401,000	5,006,098	4,456,000
4,787,000	6,547,000	11,669,000	10,132,116	7,620,000	Suède	11,421,000	9,589,000	8,362,000	4,723,614	11,033,000
.....	.....	4,661,000	4,613,754	4,716,000	Suisse	.....	.....	339,000	310,310	.....
6,727,000	7,826,000	7,218,000	7,452,564	8,824,000	Turquie	15,866,000	15,242,000	19,319,000	22,764,792	27,682,000
40,836,000	47,450,000	55,588,000	79,215,109	57,854,000	Etats-Unis	3,546,000	5,712,000	8,424,000	2,821,706	11,496,000
25,103,000	60,423,000	23,398,000	21,666,801	31,572,000	Autres pays	26,796,000	18,912,000	15,596,000	18,912,124	39,343,000
635,087,000	800,690,000	847,365,000	912,659,360	906,336,000	Totaux	1,077,325,000	1,094,886,000	1,053,010,000	998,250,391	1,427,675,000

RUSSIE.

TOTAL des quantités et valeurs des principaux articles importés pour la consommation (marchandises seulement) durant les années terminées le 31 décembre, de 1905 à 1909, inclusivement.

NOTE :—Rouble=51·5 cents. Pood=36 liv.

ARTICLES.	1905.		1906.		1907.		1908.		1909.	
	Quantité.	Valeur.	Quantité.	Valeur.	Quantité.	Valeur.	Quantité.	Valeur.	Quantité.	Valeur.
		Roubles.		Roubles.		Roubles.		Roubles.		Roubles.
Livres, cartes géographiques, etc.		1,332,000		1,940,000		2,265,000		2,300,000		3,818,000
Ciment et terres	poods	8,089,000	1,464,000	7,335,000	1,408,000	8,636,000	2,158,000	10,305,000	2,212,000	12,967,000	2,374,000
Produits chimiques et drogues	"	5,548,000	13,352,000	6,219,000	15,265,000	7,059,000	18,424,000	7,225,000	17,227,000	8,316,000	17,742,000
Houille, coke, etc	"	252,935,000	26,764,000	268,108,000	29,861,000	249,723,000	30,530,000	269,461,000	31,694,000	266,229,000	32,244,000
Café à l'état naturel	"	595,000	5,179,000	653,000	5,800,000	694,000	6,249,000	704,000	6,338,000	713,000	6,420,000
Cuivre, aluminium, nickel, etc., non-ouvrés	"	1,304,000	14,446,000	917,000	12,193,000	349,000	5,822,000	353,000	4,578,000	348,000	5,026,000
Coton à l'état naturel	"	10,473,000	73,008,000	10,020,000	78,161,000	10,867,000	91,365,000	14,560,000	119,468,000	11,222,000	97,059,000
Fil de coton	"	127,000	3,954,000	219,000	7,184,000	353,000	9,026,000	279,000	8,421,000	257,000	9,392,000
Cotonnades (*a*)			7,873,000		21,130,000		12,527,000		16,878,000		11,854,000
Teintures—goudron, etc	poods	66,000	3,441,000	78,000	3,977,000	80,000	3,909,000	81,000	4,242,000	79,000	4,321,000
Poisson—hareng, morue, etc., salés ou séchés	"	10,522,000	14,767,000	11,874,000	18,208,000	16,065,000	24,984,000	17,580,000	22,051,000	18,093,000	22,112,000
Fruits, frais, oranges et citrons			3,406,000		4,691,000		4,529,000		6,483,000		6,133,000
" secs, figues, dattes, raisins, etc			6,097,000		9,394,000		7,867,000		7,940,000		9,390,000
Verre et verrerie			1,674,000		3,785,000		2,845,000		2,932,000		2,970,000
Peaux vertes et brutes			9,060,000		8,426,000		10,236,000		14,542,000		15,967,000
Caoutchouc et gutta-percha, non ouvrés	poods	608,000	24,323,000	463,000	27,748,000	416,000	24,976,000	462,000	26,403,000	438,000	24,146,000
Indigo	"	46,000	2,439,000	51,000	3,070,000	48,000	2,858,000	47,000	2,794,000	42,000	2,499,000
Fer, en gueuse	"	815,000	413,000	472,000	241,000	298,000	171,000	396,000	216,000	334,000	249,000
" barres, massets, rails, etc	"	674,000	755,000	1,078,000	1,556,000	859,000	1,233,000	986,000	1,112,000	713,000	749,000
" feuillard ou plaques	"	1,838,000	2,349,000	1,988,000	2,704,000	1,629,000	2,185,000	1,570,000	1,972,000	1,741,000	2,024,000
" acier, en barres, rails ou feuillard	"	1,026,000	949,000	1,060,000	984,000	933,000	911,000	879,000	836,000	722,000	632,000
Plomb, en gueus., roul., etc., et litharge	"	3,095,000	6,276,000	1,455,000	3,661,000	2,346,000	7,188,000	2,835,000	7,428,000	2,683,000	6,078,000
Machinerie et locomotives :—											
Machinerie agricole			18,900,000		18,350,000		20,885,000		25,600,000		37,657,000
Locomotives et machines de traction			1,088,000		238,000		212,000		338,000		188,000
Machinerie textile, indiennes, métaux et bois			3,074,000		4,725,000		7,347,000		8,956,000		8,122,000

Articles en métal : fer, acier, étain, etc.		34,548,000		43,781,000		39,253,000		39,310,000		38,743,000
Huiles, autres que minérales	poods.	1,010,000	5,515,000	1,092,000	5,342,000	978,000	5,390,000	1,151,000	5,942,000	1,023,000	5,716,000
Plantes et graines	"	5,842,000	12,778,000	5,911,000	11,791,000	6,674,000	14,073,000	7,813,000	14,609,000	8,226,000	17,682,000
Riz	"	4,907,000	6,933,000	5,841,000	6,518,000	5,380,000	7,322,000	6,927,000	10,294,000	6,407,000	8,049,000
Soie à l'état naturel	"	63,000	11,480,000	79,000	15,265,000	82,000	18,617,000	90,000	18,464,000	97,000	20,368,000
Fil de soie ou soie torse	"	2,000	443,000	3,000	605,000	3,000	645,000	3,000	761,000	4,000	896,000
Soieries (*a*)			5,662,000		5,887,000		7,662,000		8,231,000		8,317,000
Thé	poods.	3,254,000	47,156,000	5,747,000	77,444,000	5,669,000	76,578,000	5,320,000	67,789,000	4,496,000	59,241,000
Tabac, cigares et cigarettes	"	49,000	2,215,000	50,000	2,348,000	48,000	2,082,000	59,000	2,172,000	47,000	1,512,000
Montres, horloges, etc.			2,572,000		3,925,000		3,518,000		2,719,000		3,130,000
Vin, en barils			3,887,000		7,058,000		4,432,000		5,758,000		4,738,000
Vin en bouteilles, mousseux et autres	bout.	1,579,000	3,809,000		3,620,000		4,995,000		5,626,000		6,178,000
Laine à l'état naturel	poods.	1,757,000	22,144,000	1,796,000	24,546,000	2,213,000	30,875,000	2,006,000	32,567,000	2,651,000	44,506,000
Laine filée	"	313,000	11,427,000	426,000	15,125,000	501,000	18,697,000	391,000	15,813,000	449,000	18,763,000
Lainages (*a*)			9,112,000		9,854,000		12,682,000		13,629,000		11,663,000
Valeur totale des principaux et autres articles importés			635,087,000		800,690,000		847,365,000		912,659,360		906,336,000

(*a*) Excepté articles en tricots, bordures, dentelle, broderie et vêtements confectionnés.

RUSSIE.

TOTAL des quantités et valeurs des principaux articles de produits domestiques exportés (marchandises seulement) durant les années terminées le 31 décembre, de 1905 à 1909, inclusivement.

NOTE:—Rouble=51·5 cents. Pood=36 liv.

ARTICLES.	1905.		1906.		1907.		1908.		1909.	
	Quantité.	Valeur.	Quantité.	Valeur.	Quantité.	Valeur.	Quantité.	Valeur.	Quantité.	Valeur.
		Roubles.		Roubles.		Roubles.		Roubles.		Roubles.
Animaux:—										
Chevaux.....nomb.	23,454	2,122,000	122,340	10,669,000	93,882	8,809,000	82,407	8,365,642	76,110	8,328,000
Volailles et gibier.....	.....	10,214,000	.....	11,505,000	.....	10,575,000	.....	11,256,868	.....	12,676,000
Best'x, moutons et porcs..nomb.	96,086	3,106,000	160,150	5,132,000	120,581	3,455,000	97,715	3,625,884	112,234	3,969,000
Eau-de-vie et spiritueux de maïs..	.....	2,304,000	.....	1,386,000	.....	1,377,000	.....	3,623,320	.....	5,196,000
Soies de cochon .....poods.	133,000	4,538,000	138,000	4,373,000	144,000	4,931,000	123,597	4,132,999	144,000	4,756,000
Beurre (excepté margarine)..... "	2,408,000	31,499,000	3,211,000	44,812,000	3,658,000	47,978,000	3,123,256	45,708,509	3,479,000	48,862,000
Caviar..... "	155,000	2,923,000	149,000	2,759,000	128,000	2,138,000	132,368	2,527,819	160,000	3,660,000
Vêtements confectionnés.....	.....	645,000	.....	1,220,000	.....	1,326,000	.....	841,500	.....	788,000
Maïs, fleur et farine de:—										
Blé.....poods.	293,834,000	281,864,000	219,995,000	205,686,000	141,674,000	155,756,000	89,802,712	113,064,152	314 469,000	384,336,000
Seigle..... "	59,674,000	45,650,000	65,366,000	48,903,000	45,164,000	44,827,000	24,910,881	25,999,192	35,499,000	34,130,000
Orge..... "	138,263,000	88,725,000	148,810,000	100,548,000	132,665,000	111,363,000	161,389,345	132,667,974	219,202,000	165,906,000
Avoine..... "	127,327,000	90,468,000	69,544,000	51,471,000	26,137,000	22,678,000	29,373,599	24,526,138	74,663,000	61,763,000
Maïs..... "	11,432,000	8,031,000	15,321,000	9,191,000	59,913,000	41,762,000	36,511,223	28,582,124	41,149,000	31,153,000
Pois..... "	10,710,000	11,758,000	9,814,000	9,719,000	7,957,000	6,993,000	7,071,925	7,165,195	9,146,000	10,408,000
Farine de blé..... "	5,919,000	9,341,000	6,142,000	9,777,000	4,043,000	6,785,000	3,242,768	6,162,436	5,764,000	11,141,000
" de seigle..... "	7,123,000	6,953,000	7,523,000	7,441,000	6,344,000	8,273,000	6,177,746	7,187,977	7,010,000	7,758,000
Son..... "	35,565,000	18,409,000	39,523,000	21,614,000	35,988,000	22,125,000	31,774,437	20,292,566	39,005,000	26,515,000
Tous autres..... "	7,654,000	7,904,000	8,720,000	8,523,000	10,497,000	10,630,000	14,649,173	14,653,888	16,032,000	16,984,000
Totaux..... "	697,501,000	569,103,000	590,758,000	472,873,000	470,382,000	431,192,000	404,903,809	380,301,642	761,939,000	750,094,000
Cotonnades.....	.....	20,518,000	.....	24,823,000	.....	21,479,000	.....	20,479,463	.....	23,401,000
Œufs..... M.	2,993,552	60,941,000	2,833,171	56,157,000	2,607,625	53,247,000	2,588,518	54,851,243	2,844,737	62,213,000
Lin cru .....poods.	14,757,000	68,293,000	13,817.000	61,319,000	13,574,000	57,956,000	14,512,944	58,157,187	14,354,000	60,761,000
Étoupe..... "	1,787,000	5,613,000	2,164,000	6,637,000	2,299,000	7,115,000	2,360,019	7,109,370	2,438,000	7,161,000
Fourrures et peaux de mouton....	.....	10,515,000	.....	17,415,000	.....	16,420,000	.....	10,247,567	.....	11,985,000

Chanvre cru.....poods.	2,731,000	9,913,000	2,771,000	10,092,000	3,156,000	13,038,000	2,952,403	12,044,084	2,538,000	10,551,000
Cuir et peaux non tannées.. "	1,146,000	13,342,000	1,700,000	19,758,000	1,156,000	18,282,000	911,903	15,272,923	1,747,000	23,707,000
Tourteaux oléagineux..... "	27,065,000	20,090,000	32,007,000	25,781,000	32,236,000	26,225,000	40,430,457	33,205,353	38,033,000	33,649,000
Huile : d'éclairage, pétrole, etc..... "	57,660,000	29,216,000	40,342,000	24,537,000	44,716,000	29,554,000	48,620,415	31,774,190	48,560,000	34,752,000
Graines, oléagineuses—										
Graine de lin..... "	6,627,000	8,803,000	7,317,000	10,563,000	5,256,000	7,759,000	9,382,589	13,914,585	6,020,000	10,543,000
Navette et kohlrabi..... "	1,291,000	1,169,000	1,109,000	1,048,000	1,338,000	1,366,000	1,832,753	1,932,493	466,000	619,000
Sucre :—										
Raffiné, en pains..... "	3,070,000	11,673,000	3,607,000	14,592,000	3,574,000	11,051,000	3,838,175	11,753,918	3,818,000	12,384,000
Autre..... "	3,048,000	6,396,000	2,320,000	4,918,000	7,417,000	12,285,000	14,389,794	22,617,870	8,696,000	15,849,000
Totaux..... "	6,118,000	18,069,000	5,927,000	19,510,000	10,991,000	23,336,000	18,227,969	34,371,788	12,514,000	28,233,000
Bois, de toutes sortes	.....	76,867,000	.....	98,248,000	.....	107,794,000	.....	111,238,868	.....	126,675,000
Laine brute, non filée. .. . poods.	898,000	5,745,000	1,177,000	7,488,000	846,000	6,138,000	409,715	3,482,670	835,000	6,751,000
Valeur totale des principaux articles et autres exportés.	.....	1,077,325,000	.....	1,094,886,000	... .	1,053,010,000	.....	998,250,361	.....	1,427,675,000

SAINTE-LUCIE.

VALEUR des importations et exportations totales de et à chacun des principaux pays durant les années terminées le 31 décembre, de 1906 à 1910, inclusivement. *(Y compris monnaies et lingots).*

IMPORTATIONS.					PAYS.	EXPORTATIONS.				
1906.	1907.	1908.	1909.	1910.		1906.	1907.	1908.	1909.	1910.
$	$	$	$	$	*Empire britannique.*	$	$	$	$	$
427,503	392.269	438,861	412,644	387,129	Royaume-Uni	310,274	304,814	298,350	412,581	394,920
109,285	104,264	86,344	81,608	13,748	Barbades	9,528	9,831	22,484	16,133	13,650
1,392	6,458	1,100	7,305	5,353	Guyane anglaise	691	10,001	633	107	238
37,621	33.181	29,575	30,762	72,017	Canada	47,722	41,784	40,481	44,418	57,212
817	229	307	905	146	St-Domingue	1,903	2,940	2,974	3,548	3,937
6,341	3,810	5,538	3,835	5,285	Jamaïque	10	25	243,333	121	.....
3,625	7,285	5,728	9,052	8,176	Montserrat	39	214	204	258	228
1,114	2,019	2,025	17,564	2,385	Saint-Vincent	1,795	1,733	1,995	2,828	3,192
4,993	4,900	3,421	4,044	1,908	Trinidad et Tobago	2,389	526	526	24,547	5,062
653	3,232	6,739	5,745	27,238	Autres possessions anglaises	1,598	3,332	3,567	3,417	6,139
593,344	557,647	579,638	573,464	523,385	Totaux, Empire britannique	375,949	375,200	614,547	507,958	484,578
					Pays étrangers.					
68	73	58	39	8	Colon	1,051	311	204	219	.....
7,363	17,815	6,196	10,030	5,027	Inde occidentale étrangère	4,010	3,421	2,735	4,862	6,366
21,911	23,101	23,370	27,204	26,873	France	162,926	188,330	108,983	133,069	95,143
4,078	5,528	10,200	9,062	11,363	Allemagne	3,767	2,590	968	1,076	1,367
551,442	901,190	783,197	650,395	750,061	Etats-Unis	9,285	20,366	243	6,269	5,937
1,810	4,816	7,579	11,383	17,867	Autres pays étrangers	815	3,611	4,168	3,162	794
586,672	952,523	830,600	708,113	811,199	Totaux, pays étrangers	181,854	218,629	117,301	148,657	109,607
593,344	557,647	579,638	573,464	523,385	Totaux, Empire britannique	375,949	375,200	614,547	507,958	484,578
1,180,016	1,510,170	1,410,238	1,281,577	1,334,584	Totaux	557,803	593,829	731,848	656,615	594,185
.....	.....	.....	.....	.....	Houille en morceaux (en exportations)	514,387	692,920	497,802	563,336	568,718
.....	.....	.....	14,064	14,483	Colis postaux (importations)	.....	.....	.....	.....	.....
1,180,016	1,510,170	1,410,238	1,295,641	1,349,067	Grands totaux	1,072,190	1,286,749	1,229,650	1,219,951	1,162,903

SAINTE-LUCIE.

TOTAL des quantités et valeurs des principaux articles de marchandises importés durant les années terminées le 31 décembre, de 1906 à 1910, inclusivement.

ARTICLES.		1906.		1907.		1908.		1909.		1910.	
		Quantité.	Valeur.	Quantité.	Valeur.	Quantité.	Valeur.	Quantité.	Valeur.	Quantité.	Valeur.
			$		$		$		$		$
Ale et bière			7,173		4,721		7,368		4,960		4,681
Animaux, vivants			7,232		8,857		10,706		17,700		11,981
Armes et munitions			1,085		788		2,083		1,460		1,129
Bacon et jambon	liv.	16,436	2,477	19,779	3,047	20,616	3,163	21,239	3,582	14,487	3,115
Bœuf et lard, salés ou saumurés	"	189,978	12,157	207,900	13,417	206,161	15,398	177,999	14,025	140,325	14,025
Bottes et souliers			19,909		25,813		23,618		23,277		23,305
Beurre	liv.	47,568	8,867	64,171	11,037	28,329	7,340	43,189	10,010	40,615	9,402
Substituts du beurre, oléomargarine	"	88,088	8,122	89,337	8,593	117,004	12,434	115,739	12,059	105,310	11,767
Fromage	"	18,786	2,978	19,026	3,139	23,803	4,005	19,859	3,407	14,458	2,657
Houille	tonnes.	76,304	457,740	111,232	667,707	96,373	582,994	84,800	489,207	87,454	493,051
Cotons et lainages			125,421		134,203		149,348		129,132		120,182
Poterie et verrerie			4,521		6,783		10,127		10,979		10,060
Poisson, salé et séché	qtx.	7,623	46,440	6,383	39,911	8,805	42,220	9,387	41,259	8,433	51,873
Poisson, autre			1,765		1,820		2,351		1,684		2,419
Farine	brls.	13,906	72,807	18,063	98,555	15,944	100,769	13,680	95,664	15,357	100,433
Fruits et légumes, frais			6,077		6,570		6,659		7,364		6,594
Meubles			10,008		10,478		7,251		11,753		5,694
Mercerie			37,391		49,100		34,553		31,127		25,992
Chapeaux et casquettes			11,278		11,933		15,200		10,911		8,312
Ferronnerie et coutellerie			26,900		27,638		18,284		21,866		21,282
Saindoux	liv.	65,223	5,169	69,962	6,429	61,605	5,397	69,788	6,366	68,080	7,684
Machines			8,097		6,862		16,094		11,529		52,954
Engrais	sacs.	4,622	23,336	6,177	27,759	8,610	30,835	7,572	23,393	10,030	32,280
Médicaments			8,475		8,697		7,675		10,336		10,394
Avoine	boiss.	7,429	5,675	5,558	4,686	5,715	5,295	7,844	7,300	6,460	4,867
Huiles			32,578		33,259		33,760		36,807		40,466
Fournitures pour l'artillerie					2,920		711				
Peintures, teintures, etc			3,195		4,395		3,640		3,207		3,450
Colis postaux									14,064		14,483
Pois et fèves	boiss.	2,102	4,977	2,684	5,650	2,244	4,876	2,391	5,621	2,517	5,164
Confitures			3,772		4,234		3,275		3,742		3,918
Riz	liv.	506,540	13,744	537,377	16,536	451,784	13,743	443,541	12,069	607,752	14,643
Savon			12,265		11,957		14,395		11,831		13,412

SAINTE-LUCIE.

TOTAL des quantités et valeurs des principaux articles de marchandises importés, etc.—*Fin.*

ARTICLES.	1906.		1907.		1908.		1909.		1910.	
	Quantité.	Valeur.	Quantité.	Valeur.	Quantité.	Valeur.	Quantité.	Valeur.	Quantité.	Valeur.
		$		$		$		$		$
Spiritueux et vins	.....	26,313	.....	23,398	.....	25,569	.....	24,129	.....	20,581
Tabac	.....	14,688	.....	13,870	.....	15,875	.....	17,252	.....	16,254
Bois : Pin blanc pds.	115,007	2,528	195,435	5,567	239,845	7,742	103,396	3,640	147,140	5,183
Pin résineux "	27,518	531	151,407	6,643	210,042	6,424	277,194	7,524	409,471	13,933
Tous autres articles	.....	114,772	.....	132,253	.....	144,291	.....	138,372	.....	147,821
Totaux (mdses)	.....	1,151,463	.....	1,449,225	.....	1,395,468	.....	1,278,608	.....	1,335,441
Monnaies et lingots	.....	28,553	.....	60,945	.....	14,770	.....	17,033	.....	13,626
Total, importations	.....	1,180,016	.....	1,510,170	.....	1,410,238	.....	1,295,641	.....	1,349,067

SAINTE-LUCIE.

TOTAL des quantités et valeurs des principaux articles de marchandises exportés durant les années terminées le 31 décembre, de 1906 à 1910, inclusivement.

ARTICLES.	1906.		1907.		1908.		1909.		1910.	
	Quantité.	Valeur.	Quantité.	Valeur.	Quantité.	Valeur.	Quantité.	Valeur.	Quantité.	Valeur.
		$		$		$		$		$
Animaux vivants		3,582		404		584		1,660		1,319
Houille.....tonnes.	264	1,968	808	5,820	619	3,952	815	4,526	889	4,599
Cacao, non manufacturé.....liv.	1,579,200	205,863	1,719,700	230,154	1,355,000	148,372	2,171,008	264,138	1,637,400	199,217
Bois de chauffage.....cordes	1,055	2,567	965	2,350	1,133	2,757	1,303	3,173	1,364	3,319
Fruits frais—Mangues		1,129		1,245		2,842		3,270		2,531
Peaux		4,759		4,205		3,596		4,224		4,506
Bois de campêche.....tonnes.	478	4,070	1,609	13,704	499	4,857	192	1,869	463	4,506
Fournitures de l'artillerie		365		122						
Rhum.....galls.	6,276	1,538	3,263	793	23,440	6,653	27,883	11,310	4,692	1,903
Epices		172		496		253		793		871
Sucre et mélasses—										
Mélasses.....galls.		78		506		438		5,373		9,315
Sucre Melhado.....liv.		4,570								
Sucre Muscovado.....„	1,215,200	7,835	138,880	1,961	202,107	3,441	319,785	5,548	170,240	3,698
Sucre Usine.....„	12,187,840	251,555	11,876,480	258,030	9,762,000	261,296	10,719,571	290,189	11,635,760	316,275
Légumes.....„		1,076		516		1,338		886		623
Tous autres articles		47,163		38,775		266,153		29,677		36,778
Totaux, exportations (marchandises)		538,290		559,081		706,532		626,636		589,460
Monnaies et lingots		19,513		34,748		25,316		29,979		4,725
Houille en gaillettes.....tonnes.	88,733	514,387	118,503	692,920	85,216	497,802	96,461	563,336		568,718
Totaux, exportations		1,072,190		1,286,749		1,229,650		1,219,951		1,162,903

SAINT-VINCENT.

VALEUR des importations et exportations totales de et à chacun des principaux pays durant les années terminées le 31 mars 1907 et 1908 et le 31 décembre, de 1908 à 1910, inclusivement.

IMPORTATIONS.					PAYS.	EXPORTATIONS.				
1906–7.	1907–8.	1908.	1909.	1910.		1906–7.	1907–8.	1908.	1909.	1910.
$	$	$	$	$	*Empire britannique.*	$	$	$	$	$
132,013	176,562	220,265	147,129	210,503	Royaume-Uni	194,073	256,560	264,961	225,462	311,377
39,638	40,262	34,957	36,898	94,044	Amérique du Nord	27,068	17,754	9,962	26,834	23,550
120,177	166,167	200,390	172,494	52,360	Antilles anglaises	182,863	179,507	173,745	169,701	148,267
156	88	146	.....	7,815	Autr. possessions britanniques	229	9	53	10	2
291,984	383,079	455,758	356,521	364,722	Totaux, Empire britannique	404,233	453,830	448,721	422,007	483,196
					Pays étrangers.					
282	380	711	2,400	3,396	Danemark	.....	.....	.....	.....	.....
506	482	603	847	9,101	France	.....	.....	439	278	306
1,401	2,978	4,229	3,305	3,567	Antilles étrangères	44	263	1,100	2,122	1,825
370	666	613	915	3,766	Allemagne	.....	.....	.....	.....	.....
798	808	1,513	934	1,615	Hollande	.....	.....	.....	.....	.....
84,285	81,205	89,717	62,323	87,458	Etats-Unis	2,477	3,295	9,377	7,256	7,066
9	83	.....	.....	141	Vénézuéla	307	511	.....	.....	.....
4	214	259	97	1,887	Autres pays étrangers	547	855	1,430	.....	15
87,655	86,816	97,645	70,821	110,931	Totaux, pays étrangers	3,375	4,924	12,346	9,656	9,212
291,984	383,079	455,758	356,521	364,722	Totaux, Empire britannique	404,233	453,830	448,721	422,007	483,196
379,639	469,895	553,403	427,342	475,653	Grands totaux	407,608	458,754	461,067	431,663	492,408

SAINT-VINCENT.

TOTAL des quantités et valeurs des principaux articles de marchandises importés durant les années terminées le 31 mars 1907 et 1908, et le 31 décembre, de 1908 à 1910, inclusivement.

ARTICLES.	1906-7.		1907-8.		1908.		1909.		1910.	
	Quantité.	Valeur.	Quantité.	Valeur.	Quantité.	Valeur.	Quantité.	Valeur.	Quantité.	Valeur.
		$		$		$		$		$
Ale et bière		1,528		2,195		2,166		1,601		1,868
Animaux vivants		2,112		4,866		4,643		2,000		4,740
Bacon et jambons liv.	5,347	973	7,654	1,465	9,718	1,631	6,403	1,348	6,281	1,606
Bœuf, salé ou séché barils.	125	1,859	169	2,652	135	2,360	102	1,854	76	1,611
Livres		2,793		3,324		3,626		2,132		1,071
Bottes et souliers		4,657		4,870		6,360		7,703		5,913
Son		793		1,149		1,402		1,075		1,304
Pain		7,840		12,400		15,106		16,873		19,038
Beurre	28,991	8,049	31,193	8,326	31,560	8,702	31,385	8,487	34,536	9,144
Ciment		2,268		2,779		4,716		5,446		5,519
Fromage liv.	4,134	667	6,137	1,032	6,968	1,363	4,886	861	4,451	740
Poterie et verrerie		4,560		4,983		5,796		5,008		4,141
Poisson		28,975		28,767		32,139		30,889		32,854
Fleur de blé brls.	8,587	40,807	9,530	50,613	8,773	51,449	7,380	46,170	9,557	43,473
" autre "	708	2,755	831	3,450	620	3,095	559	2,720	83	4,190
Meubles		2,063		2,268		4,126		7,917		4,463
Saindoux liv.	10,587	876	14,308	1,343	13,516	1,129	12,024	1,153	14,978	1,791
Cuir :—										
Articles en, exc. bottes et souliers		642		1,134		1,270		1,251		968
Non ouvré		973		1,119		1,401		1,436		1,075
Chaux		822		1,290		1,353		778		593
Extraits médicaux et préparations		3,577		5,100		4,949		5,231		4,905
Métal ouvré		28,820		39,031		52,827		36,261		33,954
Avoine boiss.	1,348	1,153	1,832	1,913	2,197	2,175	2,084	1,903	906	1,766
Tourteaux oléagineux liv.	72,125	1,679	93,375	2,117	90,125	2,161	92,125	2,268	83,520	2,331
Huiles		12,502		13,096		14,731		17,340		18,410
Peintures liv.	26,862	1,801	27,451	1,791	24,271	1,655	27,463	1,747	27,665	1,859
Papier		1,450		2,229		2,151		1,888		2,287
Porc, salé et séché brls.	511	9,329	585	10,361	620	10,769	477	10,375	309	7,757
Riz liv.	345,319	11,091	352,844	13,150	382,064	12,672	331,764	9,582	483,756	12,867

SAINT-VINCENT.

TOTAL des quantités et valeurs des principaux articles de marchandises importés, etc.—*Fin.*

ARTICLES.	1906-7.		1907-8.		1908.		1909.		1910.	
	Quantité.	Valeur.	Quantité.	Valeur.	Quantité.	Valeur.	Quantité.	Valeur.	Quantité.	Valeur.
		$		$		$		$		$
Sel ... brls.	2,296	1,533	2,253	1,557	2,008	1,839	1,266	988	2,105	1,435
Savon		7,630		8,501		6,701		7,548		8,482
Spiritueux et vins		6,998		8,701		9,748		4,565		4,822
Sucre ... liv.	131,571	3,767	146,522	4,745	193,000	6,851	291,810	9,354	177,486	6,730
Tissus manufacturés		86,865		116,255		144,805		86,000		97,070
Tabac ... liv.	31,866	4,326	34,934	5,051	35,227	5,674	36,741	5,747	32,758	5,266
Bois et bois de construction—										
Pin ... brls.	867,500	30,134	540,100	17,393	705,136	28,678	386,452	15,165	480,557	21,209
Douves, fonds, etc		8,667		12,672		12,561		7,787		10,944
Bardeaux ... nomb.	851,800	3,742	939,600	4,215	1,155,350	5,595	506,164	1,703	564,055	2,482
Autres		404		1,110		462		205		647
Tous autres articles		38,159		60,882		72,566		54,983		84,328
Total des importations		379,639		469,895		553,403		427,342		475,653

SAINT VINCENT.

TOTAL des quantités et valeurs des principaux articles de marchandises exportés durant les années terminées le 31 mars 1907 et 1908, et le 31 décembre, de 1908 à 1910, inclusivement.

ARTICLES.	1906-7.		1907-8.		1908.		1909.		1910.	
	Quantité.	Valeur.	Quantité.	Valeur.	Quantité.	Valeur.	Quantité.	Valeur.	Quantité.	Valeur.
		$		$		$		$		$
Animaux vivants		25,268		23,194		20,590		24,299		26,464
Arrowroot liv.	4,643,124	118,508	4,501,637	124,372	5,611,379	134,870	5,594,498	154,720	5,302,725	146,433
Cacao "	193,073	18,678	216,455	24,138	218,644	24,279	241,294	19,894	235,236	20,104
Coton, à l'état naturel "	263,036	88,422	427,819	149,830	420,830	146,228	350,186	103,786	521,956	186,918
Noix moulues boiss.	7,685	9,387	6,360	7,732	6,869	8,468	5,816	7,202	6,992	8,482
Métaux, vieux		1,309		2,409		161		370		73
Métaux ouvrés		* 66,230		* 48,982		*62,916		46,778		32,933
Mélasses galls.	30,400	5,406	34,507	7,003	9,858	1,947	18,673	3,193	44,190	10,098
Huiles de baleine "	5,825	1,217	9,632	2,171	13,434	3,139	5,787	1,324	3,319	793
Pois secs boiss.	1,807	3,353	1,409	2,452	1,247	2,424	827	1,406	818	1,503
Spiritueux et vins		54		481		2,584		778		
Amidon (Cassava) liv.	302,014	7,003	230,072	6,307	236,502	6,579	195,166	5,396	138,112	3,800
Sucre (cristallisé) "	256,640	5,718	460,503	11,091	300,996	7,597	77,281	2,215	450,400	10,139
Sucre (Muscovado) "	967,445	17,301	206,579	4,346	199,348	4,614	567,770	18,090	226,194	5,185
Sirop galls.	11,083	2,200	13,405	2,677	10,538	1,630	22,778	4,356	4,933	1,2 1
Articles tissés		638		545		686		365		180
Légumes, frais—										
Pommes de terre sacs.	5,558	5,440	4,786	5,080	6,409	6,623	5,200	5,207	3,084	3,236
Autres		7,650		5,694		5,990		6,895		5,232
Tous autres articles		23,826		30,250		19,742		25,389		29,604
Total, exportations		407,608		458,754		461,067		431,663		492,408

* Y compris espèces

SERVIE.

VALEUR totale des importations entrées pour la consommation locale, et des exportations de produits domestiques, (marchandises seulement) de et à chacun des principaux pays, durant les années terminées le 31 décembre, de 1906 à 1910, inclusivement.

NOTE :—Dinar=19·3 cts.

IMPORTATIONS.					PAYS.	EXPORTATIONS.				
1906.	1907.	1908.	1909.	1910.		1906.	1907.	1908.	1909.	1910.
Dinars.	Dinars.	Dinars.	Dinars.	Dinars.		Dinars.	Dinars.	Dinars.	Dinars.	Dinars.
4,563,000	10,220,000	8,803,000	7,585,000	Rapports non reçus.	....Royaume-Uni.....	66,000	2,337,000	499,000	142,000	Rapport non reçus.
.....	186,000	474,000	870,000		...Amérique.....	.....	.....	.....	.....	
22,206,000	25,600,000	32,152,000	17,797,000		....Autriche-Hongrie.....	30,032,000	12,932,000	21,501,000	29,097,000	
383,000	756,000	1,602,000	1,589,000		...Belgique.....	6,260,000	13,011,000	16,134,000	9,900,000	
21,000	50,000	120,000	169,000		....Bosnie	61,000	103,000	65,000	89,000	
504,000	308,000	294,000	351,000		...Bulgarie.....	3,695,000	1,995,000	1,860,000	3,633,000	
1,142,000	2,429,000	1,563,000	3,536,000		....France	3,353,000	2,704,000	3,043,000	2,429,000	
9,737,000	20,321,000	21,361,000	28,852,000		....Allemagne.....	19,054,000	32,926,000	14,019,000	15,595,000	
104,000	319,000	315,000	140,000		....Grèce	421,000	60,000	224,000	191,000	
936,000	2,300,000	2,272,000	2,345,000		....Italie.....	572,000	4,899,000	3,490,000	3,047,000	
23,000	63,000	46,000	44,000		....Montenegro	8,000	1,000	9,000	10,000	
226,000	1,122,000	350,000	351,000		....Pays-Bas.....	87,000	.....	.....	200,000	
769,000	1,752,000	734,000	1,620,000		....Roumanie	2,354,000	1,187,000	3,004,000	2,282,000	
1,218,000	354,000	1,011,000	1,932,000		....Russie.....	152,000	3,134,000	24,000	20,000	
646,000	1,424,000	1,337,000	1,376,000		....Suisse	18,000	316,000	91,000	156,000	
1,846,000	3,327,000	3,147,000	4,856,000		....Turquie	5,411,000	4,379,000	10,968,000	21,974,000	
5,000	52,000	54,000	122,000		...Autres pays.....	60,000	1,507,000	2,818,000	4,217,000	
44,329,000	70,583,000	75,635,000	73,535,000	.....	.....Totaux.....	71,604,000	81,491,000	77,749,000	92,982,000	.....

SERVIE.

TOTAL des quantités et valeurs des principaux articles de marchandises importés pour la consommation locale, durant les années terminées le 31 décembre, de 1906 à 1910, inclusivement.

NOTE :—Dinar=19·3 cents. Kilog=2·204 liv.

ARTICLES.	1906.		1907.		1908.		1909.		1910.	
	Quantité.	Valeur.	Quantité.	Valeur.	Quantité.	Valeur.	Quantité.	Valeur.	Quantité.	Valeur.
		Dinars.		Dinars.		Dinars.		Dinars.		Dinars.
Vêtements		677,000		1,104,000		1,076,000		1,962,000		
Café, brut.....kilogs.	733,000	725,000	843,000	907,000	841,000	873,000	937,000	984,000		
Produits chimiques et pharmaceutiques		1,491,000		2,696,000		1,917,000		2,491,000		
Coton filé.....kilogs.	1,809,000	3,958,000	2,580,000	6,181,000	2,627,000	6,492,000	2,320,000	5,224,000		
" ouvré		3,672,000		8,160,000		7,518,000		6,203,000		
Verre et verrerie		555,000		900,000		1,117,000		874,000		
Peaux vertes, brutes.....kilogs.	1,403,000	3,324,000	1,885,000	4,872,000	975,000	2,199,000	857,000	2,122,000		
" " prép. (cuir).. "	340,000	1,453,000	453,000	2,186,000	490,000	1,986,000	427,000	1,968,000		
Toile, etc., articles en		397,000		713,000		1,714,000		1,237,000		
Machines (aut. que mach. élect.)..		1,730,000		5,018,000		4,648,000		3,060,000		
Maïs.....kilogs.	35,000	9,000	43,000	6,000	2,000	300	87,000	5,000	Rapports non reçus.	Rapports non reçus.
Métaux et articles en—										
Fer et acier		5,352,000		8,689,000		11,849,000		11,696,000		
Autres métaux		1,182,000		1,873,000		1,768,000		1,648,000		
Huiles—										
Huile d'olive (comest.)...kilogs.	787,000	579,000	785,000	718,000	406,000	399,000	166,000	167,000		
Minérale, d'éclairage..... "	5,967,000	614,000	212,000	24,000	3,767,000	413,000	5,172,000	824,000		
Papier		1,352,000		2,036,000		2,078,000		1,815,000		
Riz.....kilogs.	1,769,000	544,000	2,019,000	675,000	2,145,000	711,000	2,667,000	840,000		
Sel..... "	21,226,000	704,000	17,120,000	1,713,000	21,492,000	693,000	18,188,000	1,120,000		
Savon..... "	109,000	108,000	195,000	265,000	157,000	189,000	67,000	93,000		
Sucre, raffiné ou non..... "	5,632,000	1,777,000	5,008,000	1,634,000	3,468,000	966,000	3,133,000	920,000		
Vin..... "	417,000	75,000	116,000	42,000	418,000	134,000	199,000	105,000		
Bois de construction..... "	2,010,000	484,000	2,507,000	714,000	3,698,000	861,000	1,640,000	640,000		
Laine filée..... "	167,000	984,000	193,000	1,209,000	178,000	1,128,000	144,000	888,000		
" articles en..... "		2,000,000		3,385,000		4,423,000		3,458,000		
Valeur totale des principaux articles et autres importés.....		44,329,000		70,583,000		75,635,000		73,535,000		

SERVIE.

TOTAL des quantités et valeurs des principaux articles, produits domestiques, exportés (marchandises seulement) durant les années terminées le 31 décembre, de 1906 à 1910, inclusivement.

NOTE :—Dinar=19·3 cents. Kilog=2·204 liv.

ARTICLES.	1906.		1907.		1908.		1909.		1910.	
	Quantité.	Valeur.	Quantité.	Valeur.	Quantité.	Valeur.	Quantité.	Valeur.	Quantité.	Valeur.
		Dinars.		Dinars.		Dinars.		Dinars.		Dinars.
Animaux, vivants—										
Bœufs, taur., v. et veaux..nomb.	10,928	1,762,000	13,248	2,034,000	20,690	2,960,000	35,309	6,410,000		
Cochons ..... "	67,509	7,928,000	14,825	1,604,000	11,216	788,000	20,262	1,126,000		
Volailles..... "	1,622,557	1,219,000	166,700	142,000	657,222	583,000	436,235	426,000		
Cordages (de chanvre, etc.).kilogs.	757,000	733,000	709,000	773,000	858,000	851,000	809,000	801,000		
Chanvre, lin, etc., brut .... "	2,900,000	1,972,000	115,000	44,000	72,000	30,000	.....	.....		
Fruits, frais.....	.....	1,095,000	.....	2,493,000	.....	1,480,000	.....	2,136,000		
Grain—										
Blé.....kilogs.	91,598,000	11,354,000	54,227,000	10,303,000	90,343,000	16,768,000	144,139,000	29,180,000		
Orge .... "	38,124,000	3,848,000	31,026,000	4,041,000	30,919,000	4,234,000	61,250,000	7,501,000		
Maïs..... "	44,590,000	4,255,000	102,783,000	11,820,000	48,996,000	5,819,000	95,155,000	12,647,000		
Peaux et peaux vertes, salées ou séchées ..... "	1,680,000	4,744,000	1,129,000	2,892,000	1,900,000	4,057,000	1,607,000	3,218,000		
Viande fraîche ..... "	2,092,000	1,828,000	4,399,000	3,803,000	7,666,000	6,424,000	3,543,000	3,262,000		
Pommes, sèches (pruneaux) saumurés, etc..... "	48,270,000	12,068,000	42,648,000	15,744,000	49,126,000	10,373,000	9,491,000	2,195,000		
Valeur totale des principaux articles et autres, importés ...	.. ..	71,604,000	.....	81,491,000	.....	77,749,000	.....	92,982,000		

Rapports non reçus. Rapports non reçus.

SIERRA LEONE.

VALEUR totale des importations et exportations de et à chacun des principaux pays durant les années terminées le 31 décembre, de 1906 à 1910, inclusivement, (*Y compris monnaies et lingots.*)

IMPORTATIONS.					PAYS.	EXPORTATIONS.				
1906.	1907.	1908.	1909.	1910.		1906.	1907.	1908.	1909.	1910.
$	$	$	$	$	*Empire britannique.*	$	$	$	$	$
3,200,617	3,449,323	2,778,418	3,428,367	4,258,056	Royaume-Uni	1,061,809	1,111,542	862,451	895,049	877,236
69,593	72,610	72,786	66,059	74,295	Gambie	240,330	258,030	492,025	278,602	570,178
1,616	725	974	60,133	15,831	Côte d'Or	72,403	11,305	43,849	37,011	202,638
43,284	37,035	34,655	129,263	59,057	Nigérie-Sud	159,683	97,849	142,296	225,949	369,803
3,543	322	900	823	157	Autres possessions britanniques	.....	459	47	15	.....
3,318,653	3,560,015	2,887,733	3,684,645	4,407,396	Totaux, Empire britannique	1,534,225	1,479,185	1,540,668	1,436,626	2,019,855
					Pays étrangers.					
49,125	49,776	3,745	9,363	10,113	Belgique	22,756	31,750	16,965	20	15
3,019	1,217	3,358	1,085	2,993	Bissao	85,600	103,616	56,743	82,821	116,897
.....	.....	.....	28,913	27,019	Conakry	.....	.....	.....	107,718	115,943
.....	.....	.....	25,360	905	Congo	.....	.....	.....	2,993	667
17,160	26,324	19,613	18,469	14,386	France	1,625	56,692	11,977	17,856	14,955
.....	.....	.....	26,624	40,276	Guinée française	.....	.....	.....	32,821	26,056
531,775	540,702	453,408	463,087	655,194	Allemagne	1,128,994	1,714,886	1,482,899	2,051,737	2,849,394
15,612	28,377	21,223	36,665	68,012	Grande Canarie	.....	.....	1,898	107	200
45,020	101,134	133,235	136,563	214,741	Hollande	.....	.....	.....	.....	.....
.....	.....	.....	2,195	4,370	Côte d'Ivoire	.....	.....	.....	206,926	127,920
104,770	146,433	213,851	.....	.....	Côte d'Afrique Sous-le-Vent	152,696	205,311	77,861	.....	.....
15,987	13,719	18,497	35,531	150,768	Libérie	176,582	137,468	41,690	37,896	35,011
.....	.....	.....	.....	.....	Port novo	.....	.....	.....	68,882	.....
13,456	29,891	16,284	113,091	4,171	Sénégal	199,674	215,004	244,097	391,367	434,632
1,971	42,349	4,589	4,944	7,646	Ténériffe	.....	613	.....	.....	399
107,611	142,744	67,223	.....	.....	Côte d'Afrique du Vent	183,575	94,992	103,057	.....	.....
85,974	125,282	115,778	171,477	22,333	Etats-Unis	.....	1,850	2,920	34	54
1,008	410	1,470	5,514	27,031	Autres pays étrangers	1,841	4,089	4,766	5,984	5,402
992,488	1,248,358	1,072,274	1,078,881	1,249,958	Totaux, pays étrangers	1,953,343	2,566,271	2,044,873	3,007,162	3,727,545
3,318,653	3,560,015	2,887,733	3,684,645	4,407,396	Totaux, Empire britannique	1,534,225	1,479,185	1,540,668	1,436,626	2,019,855
.....	.....	.....	.....	.....	Hautes mers	.....	.....	.....	332,680	332,853
4,311,141	4,808,373	3,960,007	4,763,526	5,657,354	Grands totaux	3,487,568	4,045,456	3,585,541	4,776,468	6,080,253

10f—19½

SIERRA LEONE.

TOTAL des quantités et valeurs des principaux articles de marchandises importés durant les années terminées le 31 décembre, de 1906 à 1910, inclusivement.

ARTICLES.	1906.		1907.		1908.		1909.		1910.	
	Quantité.	Valeur.	Quantité.	Valeur.	Quantité.	Valeur.	Quantité.	Valeur.	Quantité.	Valeur.
		$		$		$		$		$
Ale, bière et porter		43,123		40,899		34,325		37,837		44,345
Animaux, vivants		35,049		61,451		44,603		13,992		34,855
Vêtements		83,735		97,328		82,102		87,021		40,086
Bacon et jambons qtx.	424	8,935	371	8,258	386	8,270	304	6,570	388	11,368
Sacs nomb.	505,523	55,830	566,631	67,057	480,436	51,192	562,421	59,396	682,307	65,554
Rassades		47,820		52,671		31,993		34,120		50,779
Bœuf et porc qtx.	1,416	11,244	1,080	10,911	942	8,950		8,784	701	9,408
Bateaux nomb.	7	7,280	24	11,018	12	5,437	14	8,857	14	12,108
Livres et papeterie		42,578		44,467		44,725		53,733		24,445
Bottes et souliers		26,543		38,363		27,443		24,990		29,828
Pain liv.	443,840	20,659	507,325	20,911	315,455	15,004	376,503	15,948	859,558	41,089
Matériaux de construction		28,548		36,646		21,185		38,086		6,074
Beurre qtx.	623	23,009	748	25,803	722	22,596	483	19,953	705	30,081
Chandelles "	1,197	12,882	1,085	13,033	1,214	12,190	1,456	14,585	2,089	13,130
Ciment		39,259		40,700		31,852		25,365		13,923
Houille tonn.	23,419	124,138	31,142	170,358	32,796	179,386	33,399	177,209	33,912	131,098
Fournitures de tonneliers		13,446		26,927		15,374		32,052		38,929
Cordage		7,842		10,068		9,656		8,638		13,378
Cotonnades		1,118,963		1,222,273		1,093,452		1,257,182		1,536,144
Etoffes du pays		34		102		90				
Coutellerie		16,177		23,437		21,881		23,442		31,079
Poterie		30,933		30,748		28,582		28,197		34,870
Poisson en conserves		11,655		10,083		9,607		4,672		10,176
Farine liv.	2,633,469	81,433	2,836,444	83,925	2,255,180	73,341	1,824,256	66,167	2,809,362	90,097
Meubles		16,410		24,790		21,019		19,929		24,571
Bonneterie		157,461		152,954		86,631		54,501		15,666
Ferronnerie		198,379		247,956		223,458		170,289		81,259
Saindoux qtx.		29,117		36,773		24,017		26,791		210,829
Bois de service pds.	1,716	20,811	1,531	20,537	1,127	15,520	983	16,892	1,059	19,968
Machinerie	1,190,122	47,878	2,356,741	93,430	938,287	32,436	1,738,571	63,889	1,273,631	48,350
Approvisionnements militaires		27,248		7,475		13,505		9,032		3,801
Huiles		44,496		66,045		77,536		108,988		53,902
Noyaux de palmiers qtx.	1,671	3,309	3,564	9,753	3,712	8,089	3,100	6,798	5,380	16,172

Patates		20,366		26,280		19,681		30,261		34,393
Provisions		105,373		98,044		78,023		75,365		94,555
Riz		28,326		24,007		7,881		8,185		368,207
Caoutchouc	qtx.	886	158	16,041	68	445		2,526	2	131
Sel	tonn.	73,827	4,422	67,378	5,051	79,979	6,165	90,525	6,610	81,760
Soieries		12,775		18,819		7,587		9,407		19,082
Spiritueux et vins	galls.	241,542	451,074	301,280	336,181	246,983	309,316	242,895	425,019	316,523
Sucre	qtx.	35,205	11,886	46,014	7,898	31,585	8,383	38,899	10,951	52,147
Tabac	liv.	216,420	1,973,312	264,620	1,718,721	270,246		310,410	1,925,355	283,440
Lainages		50,715		80,942		62,201		57,256		72,820
Tous autres articles		382,307		461,310		372,799		416,863		620,904
Totaux (marchandises)		3,603,966		4,211,885		3,552,860		3,806,497		4,731,324
Monnaies et lingots		707,175		596,488		407,147		957,029		926,030
Total des importations		4,311,141		4,808,373		3,960,007		4,763,526		5,657,354

SIERRA LEONE.

TOTAL des quantités et valeurs des principaux articles de marchandises exportés durant les années terminées le 31 décembre, de 1906 à 1910, inclusivement.

ARTICLES.	1906.		1907.		1908.		1909.		1910.	
	Quantité.	Valeur.	Quantité.	Valeur.	Quantité.	Valeur.	Quantité.	Valeur.	Quantité.	Valeur.
		$		$		$		$		$
Animaux vivants		579		555		820		1,177		623
Noix de ban		1,416				9,232		6,720		3,733
Houille.....tonnes.	23,419	211,827	22,509	214,707	18,182	176,972	34,097	331,873	31,217	303,845
Cotonnades		15,087		13,072		27,672		33,770		9,777
Nourriture et breuvage		33,750		46,258		55,105		66,429		49,436
Gingembre..... qtx.	11,583	52,949	12,369	56,346	12,733	57,772	14,438	68,848	21,860	162,002
Gomme, copale..... "	532	19,194	853	29,273	904	24,080	917	24,508	640	16,211
Peaux		5,869		15,812		11,689		16,615		10,716
Noix Kola, fraîches..... qtx.	23,099	506,532	27,406	552,843	23,209	529,532	26,398	748,727	30,140	933,805
Narcotiques		2,472		3,212		4,516		4,404		482
Noix de palme.....tonnes.	30,374	1,608,078	34,942	2,179,298	33,721	1,620,050	42,897	2,348,721	43,030	3,137,462
Huile de palmier.....galls.	375,573	135,021	615,997	248,950	489,636	177,395	851,998	312,795	645,339	305,879
Piassava.....tonnes.		26,338	328	27,974	516	41,989	675	47,981	634	43,031
Caoutchouc..... liv.	240,049	146,827	164,463	109,402	92,016	45,610	57,641	39,318	42,000	37,308
Matériaux télégraphiques		71,345		10,171		15,520		3,674		54,531
Tous autres articles		59,223		66,358		45,925		43,211		41,242
Totaux, exportations (march.)		2,896,507		3,574,231		2,843,879		4,098,771		5,110,083
Monnaies et lingots		591,061		471,225		741,662		677,697		970,170
Total, exportations		3,487,568		4,045,456		3,585,541		4,776,468		6,080,253

PROTECTORAT DE SOMALILAND.

VALEUR totale des importations et exportations de et à chacun des principaux pays pendant les exercices terminés le 31 mars, de 1907 à 1911, inclusivement.

IMPORTATIONS.					PAYS.	EXPORTATIONS.				
1906-7.	1907-8.	1908-9.	1909-10.	1910-11.		1906-7.	1907-8.	1908-9.	1909-10.	1910-11.
$	$	$	$	$	*Empire britannique.*	$	$	$	$	$
.....	.....	39,541	6,603	.....	..Royaume-Uni.....	.....	.....	.....	.....	14,600
1,239,306	977,664	1,062,466	1,230,172	1,107,074	..Aden.....	1,021,270	1,003,910	1,077,694	1,025,733	1,106,334
.....	.....	106,687	.....	.....	..Protect. de l'Afr. anglaise d. Sud	.....	.....	5	2,540	9,267
					Inde :--					
8,619	27,316	35,073	75,185	29,818	....Karachi.....	.....	.....	.....	.....	
3,718	26,625	63,582	89,006	.....	....Bombay.....	.....	282	277	336	1,333
77,594	33,482	42,291	8,258	81,215	....Calcutta.....	.....	.....	.....	.....	
.....	.....	.....	.....	.....	Natal.....	1,723	.....	.....	.....	.....
2,132	2,516	569	322	282	..Perim.....	12,780	11,451	9,265	8,229	7,529
.....	.....	.....	.....	.....	Zanzibar.....	.....	10	.....	292	.....
4,949	12,145	9,293	17,817	3,743	..By Post.....	286	497	833	584	102
.....	.....	.....	.....	.....	..Autres possessions britanniques	.....	.....	.....	.....	2,424
1,336,318	1,079,748	1,359,502	1,427,363	1,222,132	....Totaux, Empire britannique.	1,036,059	1,016,150	1,088,074	1,037,714	1,141,589
					Pays étrangers.					
					Turquie d'Asie :—					
46,379	39,639	49,138	48,681	27,146	....Bassrah.....	.....	146	.....	58	88
127	462	696	1,285	827	....Mokha.....	355	156	.....	462	44
6,458	.....	.....	136	78	....Mukalla.....	3,971	832	49	2,152	360
					Possessions françaises :—					
21,116	14,215	18,454	61,704	48,954	....{ Djibouti..... / Obock.....	31,648	29,283	13,276	22,240	60,541
					Possessions italiennes :—					
.....	.....	331	788	.....	....Bunder Kassim.....	.....	.....	.....	.....	39
774	462	243	.....	1,139	....Assab et Masawah.....	10	.....	.....	.....	54
25	.....	.....	.....	.....	....Bandar Khar.....	.....	.....	.....	.....	.....
2,895	570	313	2,799	15	..Autres pays étrangers.....	4,735	3,207	7,144	4,984	972
77,774	55,348	69,175	115,393	78,159	....Totaux, pays étrangers.....	40,719	33,624	20,469	29,896	62,098
1,336,318	1,079,748	1,359,502	1,427,363	1,222,132	....Totaux, Empire britannique..	1,036,059	1,016,150	1,088,074	1,037,714	1,141,589
1,414,092	1,135,096	1,428,677	1,542,756	1,300,291	.....Grands totaux.....	1,076,778	1,049,774	1,108,543	1,067,610	1,203,687

PROTECTORAT DE SOMALILAND.

TOTAL des quantités et valeurs des principaux articles de marchandises importés durant les années terminées le 31 mars, de 1907 à 1911, inclusivement.

ARTICLES.		1906-7.		1907-8.		1908-9.		1909-10		1910-11.	
		Quantité.	Valeur.	Quantité.	Valeur.	Quantité.	Valeur.	Quantité.	Valeur.	Quantité.	Valeur.
			$		$		$		$		$
Dattes	qtx.	103,603	163,345	93,574	146,535	91,379	142,695	85,365	133,025	49,472	77,195
Farine	"	8,364	21,900	8,812	24,333	5,224	14,308	7,532	20,016	6,867	17,861
Grain—											
Jowaree	"	85,244	122,489	83,283	114,658	71,080	101,372	40,152	58,741	34,976	52,638
Riz	"	199,505	386,019	111,023	213,047	139,381	270,401	208,532	408,995	257,149	526,943
Huile, kérosène			7,047		7,387		13,870		5,017		7,753
Sucre	qtx.	13,942	42,608	15,213	47,426	16,289	49,931	19,351	58,166	19,666	63,126
Tissus—											
Toile grise américaine	verges	8,201,200	354,075	3,204,045	177,356	4,165,216	247,173	4,145,360	246,350	3,513,775	215,165
Grande toile blanche européenne	"	923,563	54,210	788,038	46,584	823,924	48,666	1,024,323	60,828	649,282	41,984
Autres pièces de marchandises			84,733		69,311		72,323		85,346		66,507
Tabac	qtx.		10,653	1,928	12,152	2,667	13,076	2,090	13,583	1,648	10,950
Monnaies et lingots			61,705		48,400		114,960		162,333		104,088
Tous autres articles			105,308		227,907		339,902		290,356		116,081
Total, importations			1,414,092		1,135,096		1,428,677		1,542,756		1,300,291

PROTECTORAT DE SOMALILAND.

TOTAL des quantités et valeurs des principaux articles de marchandises exportés durant les années terminées le 31 mars, de 1907 à 1911, inclusivement.

ARTICLES.	1906-7.		1907-8.		1908-9.		1909-10.		1910-11.	
	Quantité.	Valeur.	Quantité.	Valeur.	Quantité.	Valeur.	Quantité.	Valeur.	Quantité.	Valeur.
		$		$		$		$		$
Café ... qtx.	2,948	34,442	1,772	22,211	2,191	31,146	3,561	50,850	1,861	23,092
Plumes, autruche ... liv.	2,714	19,569	3,031	21,773	2,836	20,911	1,891	13,646	1,837	12,789
Beurre végétal ... qtx.	5,557	98,642	4,022	70,488	3,113	52,593	2,334	39,060	4,926	83,137
Gommes et résines ... "	5,520	35,916	5,990	37,663	4,927	28,694	5,302	28,650	7,685	38,792
Peaux brutes ...		18,474		10,847		10,969		12,137		21,730
Ivoire ... liv.	81	151	1,369	3,543	70	112	58	83	88	170
Bétail—										
Bestiaux ... nomb.	2,451	22,820	2,323	22,338	2,068	20,240	2,157	21,018	1,604	20,664
Moutons et chèvres ... "	86,909	140,987	92,443	119,961	85,725	139,064	68,440	110,989	74,839	121,404
Coquilles (nacre de perle) ...	537	7,125	566	7,081	1,090	13,694	850	10,030	342	5,198
Peaux ...		616,694		588,073		691,285		666,368		700,936
Monnaies et lingots—										
Lingots, or ...						560				487
Espèces ...		44,759		73,992		56,472		63,855		78,508
Tous autres articles ...		37,199		41,804		42,803		50,924		96,780
Total, exportations ...		1,076,778		1,049,774		1,108,543		1,067,610		1,203,687

ESPAGNE.

VALEUR des importations et exportations totales de et à chacun des principaux pays, durant les années terminées le 31 décembre, de 1906 à 1910, inclusivement. *(Y compris monnaies et lingots.)*

NOTE :—Peseta=19·3 cents.

IMPORTATIONS.					PAYS.	EXPORTATIONS.				
1906.	1907.	1908.	1909.	1910.		1906.	1907.	1908.	1909.	1910.
Pesetas.	Pesetas.	Pesetas.	Pesetas.	Pesetas.		Pesetas.	Pesetas.	Pesetas.	Pesetas.	Pesetas.
175,383,643	180,754,226	196,901,934	206,287,954	203,871,783	Royaume-Uni.	291,538,868	296,473,379	270,127,806	267,111,971	262,783,508
35,696,520	24,064,686	26,425,121	34,827,435	40,551,019	République Argentine	44,012,024	40,361,345	49,549,752	51,709,079	63,749,370
9,682,051	8,103,850	8,585,220	8,195,357	9,828,258	Autriche-Hongrie	3,084,159	3,213,727	5,741,711	4,027,928	5,390,803
28,150,812	26,773.449	27,439,714	32,239,972	33,976,275	Belgique.	30,911,547	32,071,018	27,806,986	36,298,522	34,247,241
12,532,136	10,178,345	11,541,412	11,833,511	11,322,795	Brésil	1,485,709	2,298,870	2,488,466	1,322,921	2,085,859
2,282,611	145,961	34,637	85,400	343,519	Possessions britann. en Afrique.	32	690	2,446	3,161	60,355
6,243,503	8,155,181	6,999.873	6,049,802	4,691,662	" " " Amériq.	1,658,562	2,389,199	2,936,474	2,734,678	2,106,709
45,339,965	62,202,436	49,163,690	50,447,210	65,691,765	" " " Asie	1,392,752	1,581,485	1,499,314	1,673,885	890,988
7,423,863	480,259	599,152	1,686,380	5,880,464	" " " Océanie.	363,594	252,087	143,125	903,525	
4,326,436	1,007,435		368,145	47,124	Bulgarie.	4	4,270	3,319	52,134	
1,559,442	2,888,505	4,547,320	5,320,948	6,316,288	Chili	5,984,167	8,290,880	3,616,431	6,008,644	7,923,280
2,142,694	2,311,105	2,677,865	2,633,742	3,503,864	Chine	25,619	8,659	1,072	3,385	25,655
3,626,919	3,741,542	5,242,052	4,037,468	4,100,626	Cuba	60,533,824	63,399,413	50,177,740	53,631,159	55,669,794
1,187,713	1,630,298	2,254,860	3,103,250	2,726,032	Danemark.	2,492,986	4,454,465	6,101,370	5,440,219	8,319,895
4,045,457	2,527,028	5,061,694	3,206,988	3,018,894	Equateur	1,047,912	1,969,819	1,523,069	1,290,686	791,799
10,666,685	10,790,099	12,179,866	8,662,044	8,053,345	Egypte.	440,347	218,701	300,888	196,394	478,054
167,971,498	158,019,710	202,990,380	198,050,832	197,555,226	France	176,907,656	197,661,497	212,388,604	238,966,596	259,862,298
92,895,173	98,974,636	105,829,252	114,544,325	115,695,176	Allemagne	47,474,906	59,542,737	54,154,335	48,446,852	55,948,285
16,932	87,406	2,175,060	32,791	11,335	Gibraltar	5,463.190	6,017,758	6,110,689	6,762,500	6,560,809
1,398,762	519,283	428,343	399,116	240,530	Guatémala	192,851	114,859	86,137	52,854	114,486
12,597,379	15.362,219	14,975,177	15,883,170	13,521,191	Hollande.	51,660,351	53,906,389	46,682,470	54,317,462	55,595,377
15,980,773	15,048,627	15,469,398	13,094,897	16,644,478	Italie	42,805,145	49,611,714	49,918,752	42,661,756	32,732,285
670,596	526.278	807,816	604,783	743,196	Japon	437,454	509,945	505,905	257,219	541,312
6,024,031	8,413,571	5,821,247	3,481,244	5,689,759	Mexique	31,030,222	18,365,418	10,910,359	9,561,290	12,076,053
6,091,115	3,970,264	3,560,849	3,229,641	6,310,417	Maroc	1,108,214	863,910	1,377,177	1,524,965	1,806,871
16,694,447	17,506,011	19,887,197	17,473,887	15,813,161	Norvège	1,450,985	2,086,180	2,024,943	2,342,092	2,328,549
1,270,900	2,648,713	1,426.693	1,534,713	1,791,984	Pérou.	965,973	800,615	932,140	474,534	967,654
15,437,710	16,123,183	20,119,505	17.993,371	18,190,791	Iles Philippines.	10,645,856	14,203,368	7,251,173	9,596,933	8,384,602
6,717,556	5,574,105	5,459,176	4,934,035	6,594,381	Porto-Rico.	3,184,808	3,325,416	2,753,018	2,382,862	3,503,743
49,862,521	48,302,475	58,056,210	48,265,999	50,884,168	Portugal.	39,400,287	39,789,051	48,509,588	48,497,600	60,133,190
26,451,666	9,845,625	3,186,363	2,668,230	3,663,201	Roumanie	81,580	56,071	74,950		473

64,778,749	31,198,222	24,521,767	26,363,188	43,772,006	Russie	1,473,262	2,595,854	2,817,417	6,561,977	6,849,413
2,581,454	1,371,948	1,772,003	1,189,992	887,326	Salvador	79,688	124,653	263,801	214,703	323,035
8,252,290	11,703,204	11,694,330	10,447,812	11,209,436	Suède	1,076,133	1,373,741	1,448,523	1,144,818	1,534,576
16,448,679	16,242,318	17,457,712	16,957,838	19,407,460	Suisse	2,088,117	3,673,676	5,694,349	6,534,656	8,110,333
6,512,019	9,320,038	6,078,172	4,858,998	2,998,586	Turquie	964,258	2,211,690	10,805,660	5,866,321	1,869,258
140,845,792	136,039,010	138,642,098	121,706,499	110,246,307	Etats-Unis	35,239,454	39,389,779	41,144,987	61,816,988	66,101,611
5,227,626	3,795,285	4,436,968	4,730,719	5,236,240	Uruguay	10,634,879	9,692,971	10,451,854	8,416,616	9,673,914
7,103,012	6,355,559	6,264,762	7,484,628	7,116,894	Vénézuela	1,662,378	12,260,030	2,917,406	2,248,314	2,028,642
33,969,024	34,150,065	39,849,115	35,082,844	46,300,681	Autres pays	26,584,058	16,808,906	28,351,358	28,195,440	33,720,478
1.056,090,154	997,373,660	1,070,363,403	1,049,999,158	1,104,447,643	Totaux	937,583,811	991,974,235	969,495,564	1,019,253,639	1,075,295,557

ESPAGNE.

TOTAL des quantités et valeurs des principaux articles de marchandises importés durant les années terminées le 31 décembre, de 1906 à 1910, inclusivement.

NOTE:—Peseta=19·3 cents. Kilog=2·204 liv. Hectolitre=21·99 galls. Mètre cube =35·34 pieds cubes.

ARTICLES.	1906		1907.		1908.		1909.		1910.	
	Quantité.	Valeur.	Quantité.	Valeur.	Quantité.	Valeur.	Quantité.	Valeur.	Quantité.	Valeur.
		Pesetas.		Pesetas.		Pesetas.		Pesetas.		Pesetas.
Animaux—										
Bêtes à cornes.....nomb.	29,645	11,253,050	16,252	7,352,715	14,384	6,318,694	11,674	5,281,620	15,891	6,870,315
Chevaux..... "	10,035	7,529,960	8,230	6,926,090	8,651	7,826,600	7,075	6,392,290	5,819	4,778,390
Mules et ânes..... "	43,722	12,036,590	40,213	12,129,375	42,137	13,668,165	25,538	10,109,120	21,523	8,275,305
Cochons et truies..... "	42,324	3,597,540	43,593	3,923,370	22,984	2,068,560	36,227	3,260,430	15,214	1,369,260
Moutons ..... "	387,868	10,860,304	308,927	8,649,956	309,916	7,747,900	239,378	5,505,694	266,366	6,126,418
Autres..... "	53,878	1,023,283	79,135	1,397,591	106,111	1,896,320	93,110	1,665,597	71,783	1,294,430
Beurre.....kilog.	317,207	1,072,160	371,157	1,254,511	372,965	1,118,895	404,940	1,214,820	428,013	1,284,039
Voitures et véhicules.....	.....	5,794,747	.....	6,256,832	.....	10,296,549	.....	8,867,127	.....	12,577,595
Charbon de bois, bois de chauffage et autr. combustibles..kilogs.	25,909,687	2,209,323	27,999,186	2,379,931	30,465,520	2,589,569	32,520,530	2,764,245	31,528,307	2,679,906
Fromage..... "	1,885,761	4,242,962	1,747,364	3,931,569	1,778,485	4,001,591	1,738,837	3,912,383	1,910,352	4,298,292
Produits chimiques.....	.....	22,285,798	.....	21,729,483	.....	22,683,009	.....	20,038,146	.....	18,577,121
Horloges et montres.....	.....	4,452,804	.....	5,174,925	.....	5,237,089	.....	4,817,944	.....	6,591,045
Houille.....1,000 kilogs.	2,199,097	63,773,801	1,888,874	60,443,979	1,940,864	62,107,640	2,055,736	65,783,543	2,021,716	64,694,933
Fèves de cocoa non torréfiées.....kilogs.	5,636,821	12,315,497	5,651,776	11,760,675	6,272,603	13,213,081	5,980,305	12,375,104	5,517,215	11,100,501
Café..... "	12,938,266	26,236,972	11,295,537	20,333,210	12,416,350	22,351,608	12,279,156	22,104,292	12,841,907	21,834,561
Coke et briquettes..... "	228,101,334	8,211,648	247,045,833	9,387,742	277,780,944	10,555,676	297,654,123	11,310,856	294,158,911	10,589,721
Couleurs, teintures et vernis.....	.....	14,160,505	.....	13,504,893	.....	14,579,590	.....	13,400,136	.....	13,617,806
Liège et articles en.....	.....	2,898,637	.....	2,663,579	.....	2,432,923	.....	1,461,095	.....	2,410,583
Coton—										
Brut.....kilogs.	87,033,976	130,552,240	91,583,733	137,386,851	94,912,252	142,368,377	70,571,648	109,386,054	72,607,747	112,542,008
Fil..... "	451,581	5,092,915	386,366	3,825,052	304,852	2,836,659	247,973	2,348,517	255,135	2,409,925
Articles en.....	.....	9,777,194	.....	13,544,350	.....	14,170,557	.....	13,681,476	.....	14,444,498
Poterie, porcelaine et poterie de Chine.....	.....	2,711,965	.....	3,004,666	.....	3,261,211	.....	3,453,732	.....	3,338,793
Œufs.....kilogs.	2,696,149	4,044,223	3,563,768	5,345,652	3,689,522	5,534,283	4,186,071	6,279,107	5,424,952	8,186029, 7 1
Machinerie électrique et appareils	.....	12,657,630	.....	17,768,629	.....	15,273,648	.....	16,557,000	.....	,42 61703,392
Plumes.....kilogs.	27,022	843,388	15,726	701,817	14,191	884,030	10,994	557,611	11,271	6,6

Engrais ..... kilog.	287,010,386	25,125,712	248,827,497	34,565,641	266,496,351	42,981,394	262,982,536	38,615,653	367,758,555	61,481,038
Poisson—										
Morue et poiss. de rés. sal. "	43,072,462	32,735,070	42,126,717	33,701,374	48,019,385	38,415,508	48,972,039	36,729,029	47,402,717	35,552,038
Frais..... "	6,121,549	2,081,326	5,062,896	1,721,385	4,551,891	1,547,644	5,071,863	1,724,433	4,786,031	1,627,251
Salé, fumé et mariné... . "	757,203	340,741	644,246	289,911	604,748	272,137	425,889	191,650	591,468	266,161
Lin, chan., jute et fibre de rhéa—										
Brut..... kilog.	24,262,574	11,479,098	35,490,511	18,803,459	20,640,747	12,609,267	33,287,827	17,608,130	24,142,746	12,781,022
Fil..... "	5,173,959	6,834,143	4,104,793	6,564,578	5,635,264	6,879,238	6,721,946	7,630,203	6,807,169	7,687,363
Articles en		2,632,042		1,359,225		1,432,788		1,355,855		1,596,852
Fruits..... kilog.	1,575,717	1,244,087	2,058,220	1,625,939	2,133,958	1,685,776	2,188,531	1,728,939	2,169,508	1,714,164
Verre et verrerie..	.....	4,825,567	.....	5,248,032	.....	5,052,661	.....	4,467,923	.....	4,905,008
Grain—										
Maïs..... kilog.	67,261,690	11,434,487	115,630,702	19,657,219	84,332,944	14,336,600	162,848,809	27,684,298	191,178,885	32,500,410
Pois (de senteur)..... "	10,209,219	5,717,163	18,786,345	10,520,353	14,076,593	7,038,297	7,890,844	3,156,338	11,977,176	4,790,870
Blé ..... "	525,613,495	115,634,969	116,773,041	24,522,339	78,986,019	16,587,064	96,068,384	20,174,361	161,464,577	33,907,561
Farine de blé..... "	14,381,585	4,602,106	61,790	19,155	15,297	4,742	56,030	17,369	77,076	23,893
Gutta-percha, caoutchouc et articles en.....	.....	9,146,461	.....	7,935,953	.....	9,102,483	.....	8,957,776	.....	10,113,827
Chapeaux et casquettes.....	.....	758,835	.....	761,090	.....	981,910	.....	866,538	.....	709,825
Peaux, grandes et petites—										
Non-tannées... ..... kilog.	7,838,516	19,364,089	7,838,172	19,294,471	8,341,988	20,402,349	7,680,508	18,835,545	8,525,481	20,937,426
Tannées..... "	420,928	8,064,405	403,862	6,666,291	430,138	6,694,206	453,717	7,353,288	412,826	6,896,194
Corne, barbe de baleine, celluloïde, etc., et articles en	.....	883,294	.....	1,924,175	.....	1,457,278	.....	1,547,747	.....	1,836,128
Machinerie et appareils :—										
Agricoles.....	.....	2,425,431	.....	2,703,983	.....	3,778,963	.....	4,377,149	.....	4,766,671
Engins, à vapeur et au gaz.....	.....	13,254,980	.....	2,827,767	.....	4,510,451	.....	2,073,369	.....	3,570,384
Roues volantes de toutes sortes..	.....	151,159	.....	530,128	.....	594,677	.....	428,895	.....	485,953
Moteurs hydrauliques...	.....	421,914	.....	1,016,029	.....	1,075,952	.....	987,262	.....	984,848
Locomotives.....	.....	3,650,242	.....	6,296,168	.....	7,952,218	.....	10,433,388	.....	4,936,270
Outils de machinerie.....	.....	818,123	.....	2,996,344	.....	2,484,558	.....	3,055,899	.....	3,427,773
Pompes.....	.....	690,066	.....	1,648,605	.....	1,466,766	.....	1,413,834	.....	1,773,200
Machines à coudre.....	.....	3,373,509	.....	3,691,369	.....	3,285,241	.....	3,728,821	.....	4,224,912
Autres machineries, etc.....	.....	30,778,384	.....	26,264,538	.....	30,452,324	.....	28,073,667	.....	32,437,733
Viandes—										
Oiseaux, vivants et morts et petit gibier..... kilog.	2,629,088	4,600,904	2,631,101	4,604,427	2,400,999	4,201,748	2,230,994	3,904,240	2,590,241	4,532,922
Bacon et jambons..... . "	1,938,491	3,276,050	1,214,384	2,052,309	783,668	1,324,399	277,282	468,607	182,598	308,591
Métaux—										
Cuivre et ses alliages.....	.....	7,744,500	.....	10,665,152	.....	12,852,483	.....	15,895,595	.....	15,231,270
Or, argent et platine..	.....	3,554,749	.....	2,298,159	.....	2,558,998	.....	2,322,306	.....	1,846,123
Fer et acier—										
Non-ouvrés.....	.....	5,938,557	.....	8,197,551	.....	7,619,458	.....	6,976,280	.....	7,220,209
Ouvrés—										
Armes...	.....	345,372	.....	263,330	.....	326,689	.....	253,011	.....	305,337
Articles en fer ouvré et étampé.....	.....	6,471,553	.....	6,951,577	.....	7,322,436	.....	7,442,040	.....	7,730,973
Fonte	.....	2,076,681	.....	1,782,674	.....	1,673,896	.....	1,424,685	.....	1,280,335

TOTAL des quantités et valeurs des principaux articles de marchandises importés, etc.—*Fin.*

ARTICLES.	1906.		1907.		1908.		1909.		1910.	
	Quantité.	Valeur.	Quantité.	Valeur.	Quantité.	Valeur.	Quantité.	Valeur.	Quantité.	Valeur.
Métaux—*Suite.*										
Fer et acier—*Suite.*		Pesetas.		Pesetas.		Pesetas.		Pesetas.		Pesetas.
Ouvrés—*Suite.*										
Ferronnerie		8,115,122		5,802,976		5,409,066		5,459,133		5,679,911
Menus articles		8,669,572		8,258,939		8,131,797		8,877,057		9,133,226
Fil et articles de		1,703,594		1,906,781		2,295,561		2,322,629		2,553,874
Autres mét. et leurs alliages :										
Etain et lingots kilog.	1,257,814	4,263,989	1,490,893	5,054,127	1,387,757	4,995,925	1,231,727	4,614,717	1,385,393	5,205,710
Autres métaux et leurs allia		4,373,700		2,266,301		2,643,356		1,754,854		2,076,006
Lait concentré kilog.	172,935	302,636	1,571,202	2,749,603	1,520,738	1,900,922	1,832,139	2,290,174	2,043,845	2,554,806
Instruments de musique		877,664		1,134,210		1,214,441		1,092,016		1,217,149
Huiles :—										
Oléonaptha, huile miné. lubrifiantes, vaseline et comp. de ces produits et huiles et gras animal ou végétal kilog.	7,893,033	3,551,865	9,995,526	4,497,986	9,112,082	3,644,834	8,630,209	3,452,084	10,219,125	4,394,224
Pétrole et huiles minérales "	52,641,517	12,276,023	25,075,625	5,799,983	29,925,357	6,629,474	39,735,893	8,441,865	33,258,169	7,162,623
Instruments d'opt., mathé., scientifiques, etc		2,034,657		2,209,562		1,812,348		2,071,759		2,192,295
Papier :—										
Pulpe pour la fabric. du papier, rognures et déc. de papier kilog.	34,827,550	5,920,683	37,455,833	7,116,608	36,266,630	6,890,660	31,408,689	5,967,651	31,773,427	6,036,951
Carton et divers papiers		823,598		643,420		597,668		650,883		714,670
Papier à l'état brut		1,939,441		1,367,427		1,517,507		1,264,149		1,467,993
" préparé		775,318		1,348,049		1,371,369		1,626,770		1,810,866
" imprimé et à grav. et de photographe		4,435,823		4,744,646		4,737,683		4,715,793		4,442,430
" à tenture (tapisserie)		603,165		709,111		602,876		594,804		535,494

Parafine en morceaux..... kilog.	2,231,154	2,275,777	2,582,771	2,634,426	2,469,074	2,246,857	2,380,834	2,261,792	3,133,223	2,819,901
Parfums..... "	208,329	1,874,961	201,361	1,812,249	165,550	1,489,950	209,022	1,881,198	174,458	1,570,122
Phosphate de chaux (nat.) . "	19,592,979	666,161	78,710,474	2,676,156	118,233,585	4,019,942	90,570,020	3,079,381	118,218,004	4,019,411
Enveloppes de saucisses... "	1,287,254	2,896,321	1,527,914	3,437,806	1,632,650	3,673,463	1,748,466	3,934,048	1,872,489	4,213,080
Graines, sésame, lin et aut. graines oléagineuses..... "	45,409,861	19,072,142	55,370,771	24,916,847	59,698,627	26,864,382	63,168,136	26,530,617	71,574,255	32,208,415
Soie :—Brute..... "	24,222	714,103	19,540	902,019	27,842	989,881	18,583	900,646	12,150	598,627
Carde ou fil.....	.....	9,903,156	.....	8,559,907	.....	9,810,168	.....	8,203,242	.....	9,433,106
Articles en...	.....	10,121,632	.....	11,027,387	.....	12,319,201	.....	11,069,633	.....	9,917,431
Stéarine..... kilog.	509,136	667,147	473,784	626,716	540,345	702,488	512,492	680,153	465,786	610,204
Epices..... "	860,934	2,220,518	850,626	2,160,684	912,822	2,312,010	800,130	2,106,777	879,211	2,259,278
Spiritueux et vins	.....	1,611,387	.....	1,611,774	.....	1,585,250	.....	1,578,935	.....	1,829,422
Pierre et terres empl. d. les trav. d'art et l'industrie :—										
Chaux de t. s., ciment et puzzolana..... kilog.	23,755,135	1,425,308	59,278,322	3,556,699	63,267,550	3,796,053	52,173,720	3,130,423	53,238,987	2,661,949
Marbre, jaspe et albâtre..... "	6,632,228	925,918	7,107,217	870,476	6,601,086	847,365	5,225,819	693,928	5,532,519	826,721
Autres pierre et terres... "	110,091,998	5,504,600	51,273,543	2,563,677	57,685,197	2,884,259	60,520,286	3,026,014	76,009,010	4,364,461
Suif et autre gras animal.. "	13,279,115	11,951,204	14,855,804	11,884,643	12,876,973	10,301,579	14,345,006	11,476,005	12,237,158	9,789,726
Goudron, min., poix et cré. et asphaltes non raffinés., bitume et schistes..... "	14,639,741	1,171,179	26,827,109	2,146,169	31,146,152	2,491,692	24,146,110	1,931,689	32,744,571	2,619,566
Jouets et jeux communs... "	94,449	1,038,939	102,267	1,124,937	83,561	835,610	90,760	907,600	100,008	1,000,080
Dactylographes	.....	1,360,859	.....	1,230,853	.....	1,088,303	.....	1,371,029	.....	1,740,900
Légumes..... kilog.	3,553,914	462,009	5,926,113	770,395	7,482,113	972,675	12,064,047	1,568,326	13,175,817	1,712,856
Vaisseaux.....	.....	7,572,552	.....	9,015,454	.....	18,218,915	.....	29,908,709	.....	27,378,493
Cire..... kilog.	206,604	341,075	464,625	684,720	454,830	1,235,834	415,215	1,123,885	406,829	1,114,668
Bois :—Non-ouvrés—										
Madriers, planches, poutres, etc., de bois commun.....mètre c.	460,002	29,278,099	538,075	34,912,376	523,910	34,439,815	534,855	34,485,762	514,247	33,722,459
Tous autres b. non-ouvrés.....	.....	7,688,057	.....	9,534,331	.....	10,563,664	.....	11,415,470	.....	13,754,311
Ouvrés—										
Meubles.....	.....	1,214,679	.....	665,083	.....	711,094	.....	834,604	.....	937,673
Autres bois ouvrés.....	.....	1,504,872	.....	1,969,307	.....	1,780,736	.....	2,214,988	.....	1,965,882
Laine :—Brute..... kilog.	1,845,157	8,109,878	1,903,662	8,728,288	2,835,564	12,713,544	2,505,795	11,310,189	2,686,984	12,613,217
Filée.....	.....	788,177	.....	254,511	.....	456,675	.....	469,755	.....	461,002
Articles en.....	.....	10,942,588	.....	8,395,677	.....	7,699,246	.....	6,524,165	.....	6,266,810
Valeur totale des principaux et autres articles importés	.....	1,056,090,154	.....	997,373,660	.....	1,070,363,403	.....	1,049,999,158	.....	1,104,447,643

TOTAL des quantités et valeurs des principaux articles de marchandises exportés durant les années terminées le 31 décembre, de 1906 à 1910, inclusivement.

NOTE :—Peseta=19·3 cents. Kilog=2·204 liv. Litre=·2199 galls.

ARTICLES.	1906.		1907.		1908.		1909.		1910.	
	Quantite.	Valeur.	Quantité.	Valeur.	Quantité.	Valeur.	Quantité.	Valeur.	Quantité.	Valeur.
		Pesetas.		Pesetas.		Pesetas.		Pesetas.		Pesetas.
Animaux :—										
Bêtes à cornes.....nomb.	45,752	9,150,400	43,970	10,992,500	45,821	11,455,250	64,300	16,075,000	68,486	17,806,360
Chevaux ..... "	8,702	3,480,800	7,833	3,133,200	8,558	3,423,200	4,345	1,738,000	4,257	1,702,800
Mules et ânes..... "	37,392	5,933,050	36,250	5,812,500	40,611	6,932,700	14,816	2,861,700	10,945	2,127,000
Moutons ..... "	49,690	695,660	46,344	648,816	82,383	1,153,362	50,019	700,266	44,762	626,668
Cochons..... "	37,097	2,967,760	39,092	3,127,360	68,014	5,441,120	38,013	3,041,040	34,052	2,724,160
Armes.....	...	9,725,581	.....	6,021,304	.....	6,304,225	.....	6,721,652	.....	5,797,231
Bottes et souliers	...	9,833,356	.....	11,380,496	.....	7,545,936	.....	7,081,152	.....	7,948,048
Briques communes et pierres à pavage.....kilogs.	14,271,589	1,712,590	16,586,891	1,990,427	13,429,209	1,342,920	10,145,156	913,064	13,876,772	1,248,909
Ciment..... "	6,607,589	198,227	82,983,869	2,489,516	7,250,156	217,505	8,250,680	247,520	8,753,575	262,608
Liège.....	.....	44,092,792	.....	50,899,511	.....	43,157,889	.....	33,044,117	.....	44,125,985
Coton :—										
Fil..... kilogs.	237,589	1,663,123	324,084	1,458,378	301,289	1,355,800	339,485	1,527,682	490,955	2,454,775
Articles en.....	.....	44,613,865	.....	55,639,699	.....	53,453,751	.....	63,250,284	.....	49,582,884
Esparto, herbe..... kilogs.	39,506,915	4,345,760	41,762,812	4,593,909	37,997,463	4,179,721	35,722,780	3,929,506	39,470,867	4,341,795
Poisson : Frais et salé.....	.....	4,299,074	.....	4,430,131	.....	7,042,390	.....	6,334,236	.....	5,511,701
En conserves.....	.....	46,009,757	.....	32,873,120	.....	34,383,321	.....	27,648,742	.....	27,952,780
Fruits et noix :—										
Amandes..... kilogs.	8,601,024	15,883,859	10,896,377	19,492,170	10,179,788	19,000,242	14,699,119	26,182,627	11,734,167	20,267,823
Raisins en grappes. .. "	41,252,031	6,948,920	68,290,178	11,397,375	37,618,668	10,010,395	45,195,436	14,521,521	55,908,318	17,254,517
Melons..... "	.....	.....	11,638,555	1,629,398	12,630,229	1,768,232	10,980,719	1,537,301	13,762,686	1,926,776
Olives..... "	7,630,666	5,722,999	8,098,964	6,074,223	11,622,248	8,716,686	9,873,380	7,405,035	17,090,818	12,818,113
Oranges..... "	392,706,913	58,906,037	469,297,506	70,394,626	466,239,413	55,948,729	468,051,179	56,166,141	497,206,973	59,664,837
Pistaches..... "	3,566,503	1,426,601	4,809,711	1,971,982	4,246,105	1,740,903	5,223,858	2,037,305	6,883,566	2,684,591
Raisins séchés..... "	20,120,542	14,084,379	27,358,765	19,151,135	26,376,373	18,463,461	29,374,174	16,155,796	25,634,771	14,099,124
Noix espagnoles..... "	8,038,475	6,028,856	7,490,767	5,618,075	5,190,609	3,892,957	9,656,834	7,242,626	7,267,359	5,450,519
Fruits et conserves..... "	.....	.....	2,747,571	2,747,571	1,654,841	1,654,841	1,605,849	1,605,849	2,470,923	2,470,923
Verre et verrerie.....	.....	1,235,776	.....	1,621,501	.....	1,493,165	.....	1,588,777	.....	2,045,024
Glycerine..... kilogs	1,147,268	1,606,175	869,542	1,017,364	555,586	666,703	1,043,467	1,252,160	855,185	1,026,222

Grain et produits du grain :—										
Orge..... kilogs.	3,857,789	732,980	7,772,545	1,476,784	80,739	15,340	3,348,192	636,156	35,149	6,678
Maïs..... "	17,242	3,103	60,735	10,932	21,535	3,876	73,773	13,278	45,229	8,141
Pois (d'odeur)..... "	1,829,935	1,097,961	1,681,784	1,009,070	2,241,221	1,344,732	3,933,498	2,360,099	3,918,023	2,358,814
Riz..... "	7.652,057	3,290,384	5,702,623	2,452,128	11,364,234	4,886,621	8,184.180	3,519,197	4,010,674	1,724,589
Blé..... "	14,080	3,801	8,823	2,382	5,194	1,402	259,539	70,075	41,310	11,154
Fleur de blé..... "	507,419	182,671	575,527	207,190	369,002	132,841	778,155	280,136	762,734	274,584
Peaux, grandes et petites . "	10,661,048	26,904,086	7,384,875	19,350,954	6,996,802	18,317,155	8,603,474	21,207,362	8,091,393	20,213,202
Réglisse et pâte de..... "	2,942,559	1,573,694	2,816,917	1,458,336	2,264,940	1,292,217	2,442,600	1,201,722	2,374,995	1,345,540
Metaux :—										
Cuivre..... kilogs.	32,309,993	40,793,893	29,305,583	38,198,047	34,563,743	46,501,254	34,852,739	48,466,772	31,401,028	44,200,017
Fer..... "	58,715,511	19,632,129	59,541,525	13,259,593	36,591,675	6,723,124	67,727,875	8,896,793	41,487,969	6,426,998
Plomb en plaq., bar., etc. "	181,929,503	76,889,058	185,922,224	82,641,558	183,301,515	77,146,674	184,185,769	75,125,961	191,908,870	77,917,905
Vif argent..... "	1,491,383	8,202,606	1,510,259	8,306,425	1,514,823	8,331,527	1,502,775	8,265,263	1,310,935	7,210,143
Minerais :—										
Cuivre..... 1,000 kilogs.	1,151,032	34,530,945	1,212,750	34,510,103	1,104,696	31,631,458	1,082,061	39,487,102	1,013,594	28,503,095
Fer..... " "	9,272,283	111,267,391	8,635,868	107,948,352	7,252,958	90,661,971	8,179,877	102,248,463	8,284,058	103,550,737
Pyrites de fer..... " "	1,077,336	14,005,365	1,335,267	17,358,472	1,387,081	18,032,054	1,860,329	24,184,279	1,534,640	19,950,323
Manganèse..... kilogs.	89,160,132	4,903,807	67,996,770	3,739,822	25,446,840	1,399,576	14,736,590	810,513	6,321,760	347,697
Zinc..... "	140.289,897	6,929,196	167,108,443	8,511.089	129,879,124	6,764,235	130,317,538	6,712,763	124,503,693	6.412,478
Eaux minérales..... "	2,125,926	1,700,741	2,565,520	2,052,416	3,128,491	2,502,792	3,765,271	2,635,690	3,145,064	2,201,545
Huile, olive..... "	18,911,577	18,911,577	10,830,173	10,830,173	31,446,326	31,446,326	26,525,599	26,525,599	39.311,236	39,311,236
Papier, toutes sortes.....	.....	11,494.922	.....	11,051,769	.....	10,284,659	.....	11,041,032	.....	12,996,184
Résine..... kilogs.	.....	.....	7,870,226	1,967,556	7,670,489	1,917,622	6,754,680	1,688,670	10,237,048	2,559,262
Sel..... "	433,960,145	4,339,601	498,428,940	4,984,289	553,949,264	5,539,493	556,721,235	5,587,212	496,137,807	4.961,378
Sandales de chanvre.....	.....	2,459,151	.....	3,501,847	.....	2,910,179	.....	3,429,232	.....	4,125,892
Soies : En cocons..... kilogs	28,076	393,064	51,457	771,855	35,560	497,840	86,237	1,207,318	54,567	763,938
Articles en.....	.....	2,054,830	.....	2,016,060	.....	1,090,520	.....	1,349,825	.....	1,669,385
Argent en lingots.....	.....	4,838,691	.....	14,252.628	.....	15,159,066	.....	13,793,949	.....	14,217,814
Savon commun..... kilogs.	3,435,157	1,786,281	3,037,711	1,670,741	2,619,749	1,362,269	2,277,395	1,184,245	2,577,479	1,340,289
Épices :—										
Piment..... "	2,638,665	2,110,932	3,283,657	2,626,926	3,339,305	2,671,444	4,149,139	3,319,311	4,544,896	3,635,917
Safran..... "	89,064	8,906,400	105,679	10,567,900	89,625	8,962,500	107.125	10,712,500	95,014	9,501,400
Tartre, brut..... "	9,782,351	4,891,175	10,331,183	4.855,656	10,513,320	4,941,260	11,366,697	5,342,348	12,009,181	5,644,315
Tuiles..... "	4,014,622	1,204,386	4,125,280	1,237,584	5,572,414	1,671,724	4,270,182	1,110,247	7,351,124	1,764,270
Térébenthine..... "	.....	.....	2,963,573	4,089,730	3,694,187	5,097,978	3,757,395	5,135,205	3,819,844	5,271,385
Parapluies et parasols.....	.....	753,123	.....	1,031,755	.....	563,320	.....	544,665	.....	866,785
Légumes, frais :—										
Ail..... kilogs.	3,352,437	1,408,023	4,014,662	1,686,074	3,690,550	1,550,031	2,907,368	1,221,094	4,754,281	2,139,669
Oignons..... "	103,238,575	10,323,857	123,251,388	11,708,882	113,204,466	14,716,580	116,109,168	11,610,916	143,213,235	14,321,323
Patates..... "	17,362,853	2,083,542	18,312,770	2,197,532	21,302,855	2,556,343	23,631,439	2,835,773	21,587,959	3,328,194
Légumes et vég. en conserv. "	.....	.....	4,748,024	4,748.024	5,188,706	5,188,706	5,530,672	5,530,672	7,216,787	7,216,787
Vins..... litres	158,377,401	64,499,701	157,567,193	66,839.387	174,443,300	65,942,659	159,815,202	63,379,048	268,174,269	92,257,983
Bois.....	.....	12,860,096	.....	11,693,269	.....	11,253,123	.....	11,558,697	.....	14,501,355
Laine :—										
Brute..... kilogs	12,043,992	15,989,463	14,607,402	19,497,979	6,519,516	8,873,410	16,740,842	22,467,921	10,857,073	14,668,101
Articles en.....	.....	3,114,092	.....	2,704,048	.....	2,406,820	.....	3,105,205	.....	3,202,458
Valeur totale des principaux et autres articles exportés.....	.....	937,583,811	.....	991,974,235	.....	969,495,564	.....	1,019,253,639	.....	1,075,295,557

ETABLISEMENTS DE DÉTROITS.

VALEUR des importations et exportations totales de et à chacun des principaux pays durant les années terminées le 31 décembre, de 1906 à 1910, inclusivement. *(Y compris monnaies et lingots.)*

NOTE :—Dollar=56·8 cents.

IMPORTATIONS.					PAYS.	EXPORTATIONS.				
1906.	1907.	1908	1909.	1910.		1906.	1907.	1908.	1909.	1910.
$	$	$	$	$	*Empire britannique.*	$	$	$	$	$
35,212,518	49,434,985	37,592,442	33,361,067	39,159,560	..Royaume-Uni	78,233,369	75,625,713	65,013,406	64,188,280	87,343,913
7,686,440	6,878,088	6,176,586	5,266,903	5,860,794	..Australasie	1,560,130	1,534,585	1,404,190	1,737,587	2,465,858
41,943,462	42,354,776	34,611,345	34,526,301	55,390,740	..Inde anglaise	19,154,177	17,835,160	16,205,377	16,824,223	16,483,602
29,670	32,280	14,791	35,966	26,486	..Canada	351,351	249,105	275,430	303,629	368,331
30,915,051	32,260,198	25,410,809	27,556,576	33,170,383	..Hong-Kong	14,122,423	12,539,285	10,160,046	10,629,437	9,935,873
76,476,120	74,415,648	77,685,639	75,351,799	87,014,478	..Etats de Malay	39,531,506	41,587,500	47,529,724	44,916,153	50,819,969
5,045,837	5,016,755	4,568,904	5,159,428	5,474,717	..Sarawak	3,574,097	3,940,804	3,240,119	3,342,612	4,916,646
5,947,646	1,947,389	1,794,870	1,868,331	1,702,748	..Autres possessions anglaises	4,473,478	5,222,899	7,176,558	7,636,661	6,568,191
203,256,744	212,340,119	187,855,386	183,126,371	227,799,906	....Totaux, Empire britannique..	161,000,531	158,535,051	151,004,850	149,578,582	178,902,383
					Pays étrangers.					
1,290,737	1,675,086	948,122	1,136,617	1,317,611	..Autriche-Hongrie	3,613,585	2,790,896	2,601,384	2,492,256	2,857,290
2,379,248	2,375,789	1,707,345	1,599,215	2,393,253	..Belgique	1,520,854	2,390,468	2,260,424	3,130,435	3,816,908
6,443,760	6,834,257	6,199,501	6,991,917	8,337,292	..Chine	4,595,691	4,636,194	3,004,417	3,609,719	4,062,164
1,735,860	1,654,721	1,608,574	1,595,064	1,917,338	..France	10,834,071	10,665,639	9,748,159	6,337,678	10,410,587
5,989,671	8,070,601	9,726,479	11,673,723	8,762,030	..Possessions françaises	2,658,394	3,037,446	2,071,275	2,009,776	2,277,217
5,586,471	6,396,845	4,939,350	4,486,734	5,420,789	..Allemagne	6,694,277	6,703,756	5,684,262	8,796,960	13,819,778
2,407,149	2,661,192	2,002,961	1,909,040	2,067,883	..Hollande	1,563,146	1,541,603	1,691,264	2,701,741	2,011,949
2,400,077	2,826,333	2,437,714	2,159,468	2,658,428	..Italie	4,098,120	5,275,437	3,645,522	2,405,934	2,784,469
5,045,709	6,995,958	6,727,178	6,753,790	8,420,243	..Japon	2,390,717	2,594,855	3,253,061	2,686,961	4,136,502
12,789,228	13,283,551	2,796,078	3,180,916	.....	..Péninsule de Malay	6,216,894	7,009,480	1,652,793	1,627,897	.....
51,021,753	49,665,632	46,573,342	48,995,710	56,914,841	..Pays-Bas, Inde	45,652,711	45,604,915	41,605,215	42,083,018	45,613,257
298,319	437,319	903,674	861,225	1,291,530	..Philippines et Archipel de Sulu.	765,010	816,067	1,383,584	1,436,786	1,608,324
35,630	79,362	10,341	25,925	57,952	..Russie	2,594,429	4,060,966	3,034,863	2,948,610	5,702,134
34,258,545	30,180,867	37,545,897	34,574,278	32,275,278	..Siam	18,805,811	18,536,896	17,393,649	14,829,389	12,991,029
2,697,630	3,592,494	3,511,677	3,325,176	4,045,795	..Etats-Unis	34,629,275	28,459,060	21,078,801	31,408,096	29,543,224
1,671,760	1,500,085	902,320	963,258	790,484	..Autres pays étrangers	3,372,293	2,643,178	2,704,001	3,099,183	3,652,571
136,051,547	138,230,083	128,540,553	130,232,056	136,670,747	....Totaux, pays étrangers	150,005,278	146,766,856	122,813,274	131,604,439	145,287,403
203,256,744	212,340,119	187,855,386	183,126,371	227,799,906	....Totaux, Empire britannique..	161,000,531	158,535,051	151,004,850	149,578,582	178,902,383
339,308,291	350,570,202	316,395,939	313,358,427	364,470,653	....Totaux	311,005,809	305,301,907	273,818,124	281,183,021	324,189,786
13,222,353	13,921,580	14,889,118	14,500,548	20,381,347	..Etablisse du com. intérieur	13,444,222	14,263,644	13,979,316	13,073,446	19,116,442
352,530,644	364,491,782	331,285,057	327,858,975	384,852,000	....Grands totaux	324,450,031	319,565,551	287,797,440	294,256,467	343,306,228

ÉTABLISSEMENTS DE DÉTROITS.

TOTAL des quantités et valeurs des principaux articles de marchandises importés durant les années terminées le 31 décembre, de 1906 à 1910, inclusivement.

NOTE :—Dollar=56·8 cents. Picul=133⅓ liv.

ARTICLES.	1906.		1907.		1908.		1909.		1910.	
	Quantité.	Valeur.	Quantité.	Valeur.	Quantité.	Valeur.	Quantité.	Valeur.	Quantité.	Valeur.
		$		$		$		$		$
Animaux		4,724,249		5,180,350		3,870,862		3,278,001		4,375,530
Vêtements, mercerie et bonneterie		3,782,309		3,956,414		3,169,688		3,038,544		3,736,330
Houille.....ton'x		7,287,508	667,840	6,528,763	735,400	7,512,564	677,557	6,487,240	758,615	6,779,050
Café.....piculs.		1,646,146	62,303	1,261,927	62,851	1,301,955	60,534	1,296,498	46,600	1,125,766
Copra..... "		6,261,112	1,072,458	9,870,216	1,283,034	9,020,297	1,227,886	10,025,321	1,523,418	15,225,790
Cotonnades :—										
Teintes.....pièces.		3,585,873	1,013,117	4,737,375	779,611	3,118,824	797,333	2,509,475	1,132,629	4,251,904
Unies..... "		11,899,494	2,676,656	8,656,052	2,270,093	7,146,533	2,765,225	8,062,970	2,696,137	8,364,011
Imprimées..... "		2,651,870	632,850	2,379,815	438,436	1,510,232	612,159	1,829,790	663,200	2,374,560
Sarongs, slendangs et kains		5,564,502		5,259,570		4,240,123		4,903,818		6,403,406
Autres		3,788,904		3,714,626		3,094,593		3,068,328		4,079,605
Drogues et médicaments		2,342,891		2,479,947		1,856,769		2,025,105		2,166,474
Poterie		1,318,935		1,399,066		239,242		282,188		401,016
Poisson		9,547,240		9,332,827		8,652,824		9,645,242		10,781,614
Fruits		1,334,876		1,467,072		1,200,002		1,179,796		1,125,652
Gambier.....piculs.		4,738,804	588,743	4,511,093	538,010	4,413,994	567,036	5,170,024	481,197	5,323,134
Grains, etc. :—										
Fèves et pois..... "		1,311,945	292,915	1,406,406	325,006	1,486,257	436,121	1,725,106	427,826	1,940,566
Son..... "		2,024,806	1,118,802	2,121,892	1,103,015	2,192,836	970,573	1,781,988	895,775	1,555,260
Padi..... "		1,463,953	912,472	2,260,365	1,141,122	2,820,032	1,131,757	2,453,696	1,017,916	2,122,038
Riz..... "		32,807,166	7,959,426	34,136,846	8,733,798	37,266,767	9,538,107	37,095,042	9,948,306	37,513,263
Farine de blé..... "		2,781,866	565,624	3,037,953	487,410	2,808,993	537,623	3,256,895	468,792	2,748,886
Autres grains		380,373		452,009		391,955		403,114		372,771
ommes, teintures et résines		13,524,726		14,676,969		10,213,259		16 076,927		26,724,921
Gunnies		4,878,480		4,345,067		3,406,497		2,501,885		2,449,405
Peaux, vertes.....piculs.		2,601,677	90,850	2,702,315	93,943	2,567,942	111,595	3,077,086	102,589	2,905,915
Saindoux..... "		1,182,995	73,239	1,627,678	66,524	1,372,354	57,599	1,060,419	58,305	1,120,178
Liqueurs de malt		1,282,197		1,054,245		893,247		974,114		1,215,550
Allumettes.....caisses.		1,845,673	83,456	1,680,010	57,838	1,125,457	83,389	1,547,360	87,662	1,539,442

ÉTABLISSEMENTS DE DÉTROITS.

TOTAL des quantités et valeurs des principaux articles importés pour la consommation, etc.—*Fin.*

ARTICLES.	1906.		1907.		1908.		1909.		1910.	
	Quantité.	Valeur.	Quantité.	Valeur.	Quantité.	Valeur.	Quantité.	Valeur.	Quantité.	Valeur.
Métaux		$		$		$		$		$
Non ouvrés :										
Etain ..... piculs.		32,818,538	295,951	25,609,395	209,552	14,072,226	250,890	16,849,348	198,553	15,006,564
Minerai d'étain ..... "		49,697,056	963,072	54,517,992	1,152,542	53,145,161	1,098,520	50,753,950	987,233	51,634,087
Autres		175,515		194,637		297,019		248,312		176,792
Ouvrés		10,495,997		13,493,143		11,242,668		10,165,549		12,733,035
Lait, condensé ..... boîtes.		1,591,833	212,011	1,767,352	215,296	1,757,423	235,113	1,873,482	257,308	2,061,464
Noix ..... piculs.		1,470,693	214,250	1,325,141	228,578	1,397,906	224,739	1,306,650	196,734	1,111,443
Huile		5,668,967		6,372,069		6,016,015		6,142,007		6,582,174
Opium		10,008,284		11,155,571		9,159,279		8,787,511		18,210,698
Papier		1,834,576		,699,757		1,218,418		1,515,076		1,706,186
Provisions		2,649,545		3,004,864		2,708,508		2.596,548		3,380,256
Rotins ..... piculs.		4,001,755	503,387	3,926,993	476,761	3,079,927	435,049	3,164,520	455,703	3,236,971
Sagou ..... "		1,799,205	891,734	2,257,250	936,479	2,284,891	1,010,313	2,614,830	964,356	2,874,977
Soieries		2,629,583		2,507,193		1,866,161		2,420,953		3,496,507
Epices ..... piculs.		15,342,086	1,246,795	13,030,119	1,254,579	10,250,393	1,238,64.	9,914,269	1,191,015	10,437,927
Spiritueux et vins		3,219,926		3,071,081		2,500,930		2,631,516		3,377,624
Sucre ..... piculs.		7,344,185	993,881	5,228,089	803,565	4,939,128	1,065,248	6,638,182	1,011,890	6,655,366
Tapioca		3,819,133		4,366,463		1,377,737		1,080,779		1,228,709
Thé ..... piculs.		1,932,267	58,533	1,871,225	55,456	1,692,399	53,701	1,619,562	53,531	1,667,020
Fournitures textiles		1,381,268		1,210,921		1,404,789		1,229,967		1,240,466
Tabac		6,799,570		7,040,922		6,413,391		7,482,226		8,585,119
Légumes		1,467,617		1,780,551		1,472,880		1,493,773		1,535,564
Bois, non ouvré		1,499,789		1,611,930		1,519,021		1,283,983		1,393,746
Lainages		874,855		1,418,743		729,856		495,238		902,101
Tous autres articles		12,044,544		12,808,252		29,172,520		24,249,596		27,787,411
Total, importations (mdses)		317,127,357		321,506,521		296,612,744		301,313,799		345,794,244
Monnaies et lingots		22,180,934		29,063,681		19,783,195		12,044,628		18,676,409
Total, importations		339,308,291		350,570,202		316,395,939		313,358,427		364,470,653
Etablissem. du comm. intérieur ...		13,222,353		13,921,580		14,889,118		14,500,548		20,381,347
Grands totaux		352,530,644		364,491,782		331,285,057		327,858,975		384,852,000

ÉTABLISSEMENTS DE DÉTROITS.

TOTAL des quantités et valeurs des principaux articles de marchandises exportés durant les années terminées le 31 décembre, de 1906 à 1910, inclusivement.

NOTE :—Dollar=56·8 cents. Pikul=133⅓ liv.

ARTICLES.	1906.		1907.		1908.		1909.		1910.	
	Quantité.	Valeur.	Quantité.	Valeur.	Quantité.	Valeur.	Quantité.	Valeur.	Quantité.	Valeur.
		$		$		$		$		$
Animaux		2,117,530		2,385,077		1,677,632		2,003,875		2,744,741
Vêtements, bonneterie et mercerie		1,750,653		1,807,462		2,049,000		1,847,814		1,746,021
Bêche-de-mer.....piculs	650,735	10,693	464,897	9,175	363,587	6,754	216,648	5,619	181,784	
Café..... "	1,391,746	52,579	1,130,588	51,691	1,185,645	46,618	1,055,362	34,468	845,597	
Copra..... "	5,939,650	997,155	9,447,709	1,300,828	9,199,638	1,201,310	9,958.903	1,761,298	18,429,954	
Cotonnades—										
Teintes.....piculs	3,632,594	1,282,887	4,198,866	781,965	2,466,994	902,709	2,715,220	1,064,035	2,851,739	
Unies..... "	5,746,201	1,466,176	5,033,722	1,299,462	4,214,729	1,258,810	3,988,649	1,144,344	3,804,842	
Imprimées..... "	2,201,117	775,540	2,601,302	237,685	2,059,057	517,037	1,698,888	567,466	1,915,082	
Sarongs, slendangs et kains	3,442,255		3,032,340		2,476,389		2,402,090		2,162,086	
Autres	5,782,577		2,319,470		2,107,488		1,831,128		1,591,203	
Matière pour corroyer	1,414,945		1,352,769		1,180,042		1,270,337		890,359	
Drogues et médicaments	1,094,788		1,243,259		1,079,888		829,292		807,907	
Poissons	8,754,199		8,315,700		8,389,988		9,405,996		8,947,479	
Fruits	3,770,032		3,875,342		3,127,227		2,685,611		2,423,953	
Gambier.....piculs	5,720,652	598,117	4,828,602	538,293	4,526,579	509,032	5,569,683	486,336	5,758,974	
Graines :—										
Fèves et pois..... "	934,718	221,653	1,068,691	252,559	1,173,093	301,012	1,353,223	251,284	1,164,950	
Son..... "	1,338,771	743,813	1,426,874	620,612	1,260,488	609,038	1,172,530	525,726	1,040,602	
Riz..... "	30,932,029	7,595,572	34,559,419	8,181,636	37,328,905	8,793,316	37,104,839	8,596,467	35,509,588	
Farine d'avoine..... "	1,408,331	266,927	1,522,286	253,842	1,450,327	245.940	1,451,029	224,690	1,307,699	
Autres	289,939		694,081		387,279		433,792		455,998	
Gommes, teintures et résines :—										
Caoutchouc de Bornéo....piculs	3,686,727	28,978	2,857,048	19,896	1,714,346	20,519	1,872,236	25,635	3,400,847	
Copal..... "	2,033,600	175,830	2,753,533	159,258	2,128,009	139,840	1,783,253	147,254	1,803,224	
Gutta-percha, y compris caoutchouc de Para..... "	5,353,452	68,636	7,098,278	55,493	6,601,344	72,655	11,712,511	106,122	23,032,476	
Gutta, inférieur..... "	1,243,002	251,424	1,688,289	103,150	603,179	320,591	2,539.107	425,216	4,994,499	
Autres	2,699,066		2,284,402		1,494,555		2,644,048		3,501,460	
Gunnies	4,321,908		3,761,259		2,380,752		1,677,537		1,653,645	

ÉTABLISSEMENTS DE DÉTROITS.

TOTAL des quantités et valeurs des principaux articles de produits domestiques exportés, etc.—*Fin.*

ARTICLES.	1906.		1907.		1908.		1909.		1910.	
	Quantité.	Valeur.	Quantité.	Valeur.	Quantité.	Valeur.	Quantité.	Valeur.	Quantité.	Valeur.
		$		$		$		$		$
Peaux—Vertes ..... piculs	.....	1,546,675	56,270	1,550,394	44,303	996,613	50,991	1,125,844	60,021	1,400,685
Tannées ..... "	.....	1,589,991	35,565	1,674,647	40,643	1,856,923	55,984	2,730,548	48,498	2,304,229
Saindoux ..... "	.....	905,477	48,999	1,020,049	40,050	817,105	37,581	717,097	37,493	719,230
Allumettes ..... caisses	.....	1,582,654	75,029	1,577,413	51,407	1,094,482	62,546	1,231,873	65,023	1,271,126
Métaux :—										
Non-ouvrés—										
Fer-blanc ..... piculs	.....	88,849,337	956,233	83,207,807	1,064,367	71,727,890	1,030,049	70,698,202	973,637	75,428,286
Autres	.....	314,462	.....	253,456	.....	139,350	.....	155,362	.....	295,870
Ouvrés	.....	4,721,536	.....	5,257,534	.....	3,791,572	.....	3,451,207	.....	4,650,259
Huiles	.....	5,901,013	.....	6,069,404	.....	4,922,285	.....	5,631,368	.....	5,759,693
Opium	.....	8,753,338	.....	8,757,920	.....	7,674,810	.....	7,918,389	.....	13,566,656
Provisions	.....	1,683,065	.....	1,876,047	.....	1,947,896	.....	1,725,216	.....	2,196,590
Joncs (rattan) ..... piculs	.....	4,557,650	469,508	4,508,423	451,725	3,916,425	446,156	3,914,775	455,703	3,978,145
Sagou ..... "	.....	2,987,807	1,011,446	3,526,577	1,090,116	3,515,012	1,265,911	4,083,692	1,075,836	4,172,310
Epices :—										
Noix d'aréca ..... "	.....	6,523,164	924,587	5,714,728	799,248	3,481,153	949,796	4,315,147	1,045,004	5,634,415
Poivre ..... "	.....	10,105,999	455,873	8,881,949	642,192	8,592,660	458,729	6,427,120	439,355	8,008,176
Autres ..... "	.....	1,096,325	39,776	1,089,751	46,179	987,016	43,461	902,270	68,774	847,108
Spiritueux et vins	.....	1,999,580	.....	2,098,083	.....	1,634,382	.....	1,976,769	.....	1,816,061
Sucre ..... piculs	.....	8,480,328	1,304,288	7,196,408	863,892	5,649,364	940,956	5,734,906	804,896	5,382,118
Tapioca	.....	7,464,163	.....	8,221,564	.....	4,283,011	.....	3,832,596	.....	3,796,956
Thé ..... piculs	.....	1,218,440	37,474	1,278,231	33,453	1,045,735	34,295	1,038,151	35,852	1,055,390
Fournitures textiles	.....	1,430,583	.....	1,217,530	.....	1,287,795	.....	1,337,200	.....	1,456,224
Bois, non ouvré	.....	2,061,338	.....	2,343,019	.....	1,660,863	.....	1,658,631	.....	1,914,942
Tous autres articles	.....	8,973,213	.....	11,712,649	.....	28,780,598	.....	25,667,592	.....	28,678,573
Total, exportations (marcd'ses)	.....	280,397,355	.....	280,784,848	.....	262,459,100	.....	267,497,556	.....	307,299,751
Total, monnaies et lingots	.....	30,608,454	.....	24,517,059	.....	11,359,024	.....	13,685,465	.....	16,890,035
Total, exportations	.....	311,005,809	.....	305,301,907	.....	273,818,124	.....	281,183,021	.....	324,189,786
Etalissem. du com. intérieur.	.....	13,444,222	.....	14,263,644	.....	13,979,316	.....	13,073,416	.....	19,116,442
Grands totaux	.....	324,450,031	.....	319,565,551	.....	287,797,440	.....	294,256,467	.....	343,306,228

SUÈDE.

VALEUR totale des importations et exportations de et à chacun des principaux pays durant les années terminées le 31 décembre, de 1905 à 1909, inclusivement. *(Y compris monnaies et lingots.)*

NOTE :—Krona = 26·8 cents.

IMPORTATIONS.					PAYS.	EXPORTATIONS.				
1905.	1906.	1907.	1908.	1909.		1905.	1906.	1907.	1908.	1909.
Kronor.	Kronor.	Kronor.	Kronor.	Kronor.		Kronor.	Kronor.	Kronor.	Kronor.	Kronor.
144,035,143	160,723,730	178,528,030	159,441,130	157,557,595	....Royaume-Uni.....	159,398,772	170,960,883	182,115,328	169,341,722	155,841,587
337,614	270,942	452,295	433,449	193,870	....Algérie.....	407,960	507,801	309,476	734,165	611,114
8,919,195	7,995,407	8,602,070	9,728,566	8,246,437	....République Argentine.....	1,099,822	1,806,486	2,635,075	3,032,088	3,602,223
1,357,856	2,274,356	2,444,347	2,176,460	2,480,415	....Autriche-Hongrie.....	1,190,013	1,168,330	977,557	1,294,926	1,531,042
60,764	580,955	1,298,885	824,540	765,152	... Australasie	2,693,484	3,700,769	3,786,465	5,079,505	5,463,886
10,292,194	10,277,136	9,892,750	7,940,228	7,879,995	....Belgique.....	14,592,254	13,706,456	13,949,081	12,536,924	13,209,232
4,431,125	9,185,131	7,037,124	6,297,987	12,691,824	....Brésil.....	609,192	873,823	443,759	650,673	749,369
63,283	6,783	4,118	7,479	6,693	....Sud-Africain-anglais.....	4,566,977	5,136,688	3,612,923	3,843,746	3,757,169
274,422	176,600	580,455	272,322	255,789	... Canada.....	168,014	302,545	637,707	331,684	598,018
44	1,199,250	557,653	266	59,109	....Chili.....	201,689	496,305	680,282	120,065	187,937
85,790	31,475	56,306	144,449	74,417	....Chine	733,390	714,642	600,807	504,449	979,391
39,768,113	42,368,089	50,539,515	45,216,621	41,215,190	....Danemark.....	50,120,633	55,042,387	57,704,881	45,908,201	45,072,911
5,407,893	6,052,012	8.534,160	5,480,613	5,333,112	....Indes occidentales—anglaises	3,226,065	3,451,670	3,697,961	3,548,784	3,922,328
52	35,663	651	27,938	135,972	.... " " françaises	.....	102	.....	5,400	.....
215,522	200,192	319,597	341,678	872,978	....Egypte.....	3,613,295	4,205,241	4,988,782	3,987,975	4,055,337
6,617,078	7,425,110	10,335,280	10,829,278	10,648,405	...Finlande.....	8,940,781	10,326,414	12,996,136	12,508,667	10,717,248
15,884,248	20,429,891	23,099,129	18,592,373	23,453,863	....France.....	29,904,575	37,050,418	39,521,609	36,790,612	35,861,689
224,364,938	234,021,251	240,770,905	210,729,845	213,934,357	....Allemagne.....	85,206,640	96,597,094	108,719,268	103,340,741	97,208,823
128,636	115,534	109,003	162,795	80,858	....Grèce.....	174,238	207,565	323,824	236,402	210,771
13,846,898	15,129,860	16,598,314	15,078,399	15,900,293	....Hollande.....	22,838,787	26,328,256	16,848,030	14,783,174	13,525,775
3,464,453	4,893,087	4,724,656	4,685,138	3,979,954	....Italie.....	970,222	1,571,784	1,528,422	1,750,232	2,057,897
150,986	174,151	309,370	120,384	429,655	... Japon.....	607,805	1,953,940	2,630,136	2,274,429	3,292,272
23,612,286	25,124,208	23,521,351	21,745,539	21,383,177	....Norvège.....	31,363,911	35,401,001	25,451,615	24,571,101	24,432,516
1,208,819	1,823,661	2,153,004	2,023,615	1,631,719	...Portugal	1,616,046	2,148,841	1,737,736	1,636,833	1,464,225
223,064	230,449	544,347	153,577	193,665	....Roumanie.....	16,417	50,852	51,844	60,151	58,123
28,975,760	25,357,066	20,283,760	16,085,394	29,327,287	...Russie d'Europe.....	7,305,268	7,480,243	10,817,170	10,611,019	14,012,598
3,640,116	3,594,832	3,009,946	2,889,089	2,935,913	....Espagne.....	4,292,930	5,553,979	8,290,928	7,431,568	6,408,876
1,824,639	3,076,139	2,836,318	2,742,234	3,380,150	....Suisse.....	174,345	178,785	211,541	241,404	221,192
222,079	107,691	248,562	510,061	240,823	....Tunis.....	492,148	287,579	243,165	234,443	389,314
171,977	294,994	332,490	317,879	317,150	....Turquie.....	773,415	1,503,666	1,421,507	1,053,685	1,508,320
41,450,533	60,009,693	61,342,528	60,279,756	47,967,979	....Etats-Unis.....	9,867,290	11,658,216	13,778,753	9,718,340	15,981,493
.....	54,879	706,710	229,561	204,130	....Uruguay.....	39,935	47,026	90,389	93,563	280,362
1,048,937	987,619	2,330,984	3,423,614	3,027,607	....Autres pays.....	3,005,410	3,865,026	3,860,390	3,760,796	5,767,094
582,084,457	644,227,836	682,104,613	608,932,257	616,805,533	.....Totaux.....	450,211,733	504,284,813	524,662,547	482,017,467	472,980,132

SUÈDE.

Total des quantités et valeurs des principaux articles importés durant les années term. le 31 décembre, de 1905 à 1909, inclusivement.

NOTE:—Krona=26·8 cents. Kilog=2·204 liv. Litre=·2199 gall. Mètre cube=35·34 pds cubes.

ARTICLES.	1905.		1906.		1907.		1908.		1909.	
	Quantité.	Valeur.	Quantité.	Valeur.	Quantité.	Valeur.	Quantité.	Valeur.	Quantité.	Valeur.
		Kronor.		Kronor.		Kronor.		Kronor.		Kronor.
Animaux :—										
Bêtes à cornes.....nomb.	4,179	731,230	5,944	838,980	4,725	1,538,900	4,817	1,555,900	3,845	1,249,500
Chevaux..... "	1,545	610,550	2,030	734,100	2,448	2,069,000	1,953	2,643,500	1,458	1,217,400
Autres..... "	.....	95,171	.....	184,018	.....	62,573	.....	53,791	.....	88,783
Os, bruts.....	12,034,366	849,928	15,170,844	1,132,591	15,502,446	1,716,564	8,943,354	1,030,003	8,825,322	710,580
Livres.....	.....	1,074,231	.....	980,302	.....	1,784,239	.....	2,118,622	.....	1,880,890
Soies de cochon.....kilogs.	56,109	334,218	69,511	406,722	91,489	627,670	70,168	438,160	77,172	461,559
Beurre..... "	413,673	765,295	596,981	1,122,324	679,687	1,155,468	125,023	225,041	180,758	316,327
Ciment..... "	10,999,018	302,473	13,136,395	361,251	17,800,792	533,619	6,158,113	177,360	12,943,867	362,092
Fromage..... "	325,301	432,650	952,049	1,361,430	550,337	731,367	365,476	520,868	353,127	528,682
Houille.....1,000 kilogs.	3,297,485	47,401,342	3,718,884	55,783,255	4,146,785	69,599,345	4,427,507	65,907,394	4,084,055	55,966,408
Cacao.....kilogs.	1,024,039	1,324,703	1,228,747	1,874,622	1,236,889	2,011,722	1,151,008	1,280,004	1,308,325	1,324,097
Café..... "	30,055,538	27,049,984	35,087,306	29,122,464	32,258,410	24,930,017	30,366,359	22,814,138	41,867,470	33,415,465
Coke.....1,000 kilogs.	113,452	2,552,669	137,286	3,432,148	254,770	5,837,640	265,358	5,343,597	256,989	4,866,437
Coton :—										
Brut.....kilogs.	19,349,162	15,867,080	20,716,717	19,891,017	20,684,037	21,926,735	21,210,997	20,151,244	17,310,280	18,176,784
Fil..... "	1,152,818	1,869,169	1,380,751	2,534,006	1,571,939	2,661,795	1,354,233	2,348,597	946,969	1,733,797
Articles en.....	.....	6,841,594	.....	7,696,030	.....	10,907,082	.....	8,633,127	.....	9,187,333
Poterie de terre.....	.....	3,419,069	.....	3,148,084	.....	2,527,692	.....	2,113,433	.....	1,657,454
Œufs.....nomb.	69,203,342	2,837,337	69,806,141	2,862,052	68,032,370	3,129,489	55,876,176	2,570,304	48,360,868	2,224,600
Broderies.....	.....	1,788,374	.....	2,314,035	.....	1,460,855	.....	944,760	.....	1,229,325
Poisson : Frais et salé.....kilogs.	48,200,790	12,916,848	59,151,439	16,399,066	59,958,930	16,776,199	63,492,125	14,925,168	62,880,251	15,571,014
Huîtres..... "	1,941,055	1,339,328	2,769,937	2,271,348	2,478,848	2,131,000	2,216,450	1,861,721	1,642,724	1,723,952
Lin, chanvre et jute :—										
Bruts.....kilogs.	9,650,154	4,609,098	10,403,191	6,016,317	13,432,645	8,056,999	9,319,672	4,667,899	10,412,051	4,428,040
Fil..... "	604,836	695,840	431,422	613,979	621,921	765,067	338,280	414,410	351,448	438,416
Articles en.....	.....	2,908,328	.....	3,409,448	.....	5,078,866	.....	3,928,722	.....	3,668,634
Fruits.....	.....	7,726,494	.....	8,945,468	.....	8,569,373	.....	9,255,183	.....	9,559,330
Fourrures.....kilogs.	194,294	2,105,092	220,283	2,147,010	174,704	3,753,875	120,212	2,465,126	122,747	2,693,681
Verre et verrerie..... "	2,345,687	2,042,674	3,064,114	2,476,891	3,546,622	2,112,185	3,053,259	1,726,649	3,244,378	1,746,848
Grain et prod. du grain :										
Orge.....kilos.	468,846	49,229	4,192,984	452,842	752,389	97,811	2,151,377	279,679	1,921,131	259,353
Fèves..... "	2,805,702	423,661	2,642,256	412,192	2,946,514	500,907	3,516,087	668,057	2,502,579	625,645

Son	kilogs.	135,056,903	13,505,690	137,541,692	13,547,857	86,607,348	8,654,051	55,665,032	5,563,299	72,232,479	7,384,268
Blé d'Inde (maïs)	"	12,472,871	1,141,268	14,350,283	1,270,000	8,373,653	962,970	12,389,957	1,486,795	6,909,728	829,167
Malt	"	805,670	173,219	1,160,386	249,483	929,937	205,380	1,489,144	358,156	651,605	160,544
Avoine	"	81,035,096	8,508,685	70,807,118	7,788,783	66,099,920	7,601,491	63,826,919	7,020,961	77,508,046	8,913,425
Seigle	"	93,101,256	10,073,556	48,692,046	5,550,893	39,597,424	5,345,652	54,447,660	7,350,434	82,912,632	10,364,079
Fleur de seigle	"	4,272,307	469,954	381,085	42,872	407,085	54,956	4,300,124	559,016	11,813,151	1,890,104
Blé	"	197,454,851	26,162,768	213,341,978	24,534,327	153,955,671	23,093,351	206,834,952	31,025,243	192,437,595	31,752,203
Fleur de blé	"	5,142,091	912,721	7,463,413	1,268,780	11,150,442	2,118,584	10,680,689	2,082,734	6,280,768	1,287,557
Gutta percha	"	1,319,597	8,025,291	1,343,852	8,028,745	1,425,304	8,923,884	1,040,156	1,950,617	1,187,942	11,432,167
Poil, non-manufacturé			529,971		579,956		577,727		420,275		398,486
Chapeaux et casquettes			1,916,505		2,043,085		1,426,017		1,455,785		1,473,275
Foin	kilogs.	6,694,314	468,602	18,981,986	1,328,739	3,782,979	226,979	2,860,310	148,736	1,699,939	88,387
Peaux, excepté fourrures	"	9,960,639	17,157,256	11,095,837	20,518,946	10,378,558	19,366,383	8,417,163	14,943,887	11,409,111	22,150,489
Houblon	"	754,126	1,885,315	578,547	2,024,915	675,323	1,598,832	528,890	1,193,268	441,867	1,816,372
Dentelle	"	19,443	484,460	21,596	518,320	26,545	871,380	17,536	579,670	21,107	690,971
Cuir :—											
Courroie			1,079,015		1,245,104		1,051,404		860,067		744,323
Bottes et bottines	kilogs.	39,764	298,784	43,723	336,929	32,753	450,487	25,012	328,440	31,547	420,038
Selles	"	32,585	154,779	38,783	184,219	39,605	316,840	28,683	229,464	30,766	246,128
Lithogravures			1,626,623		1,414,006		2,362,659		2,081,956		2,004,095
Machinerie			23,652,231		27,066,578		34,214,904		27,917,742		24,242,369
Engrais	kilogs.	172,728,003	6,750,324	178,639,731	7,065,091	215,517,768	11,244,859	185,434,771	10,007,329	166,880,911	8,950,955
Viandes : Bacon et jambon	"	3,876,401	2,948,116	7,285,947	6,487,622	6,589,373	5,142,452	4,614,045	3,462,297	1,091,895	1,060,905
Autre	"	1,689,367	995,581	2,800,005	1,650,995	3,294,746	2,367,672	2,779,991	1,920,670	2,060,792	1,425,944
Métaux :—Non-ouvrés et ouvrés en partie											
Cuivre			10,688,152		17,078,444		14,270,588		10,201,449		8,746,560
Or			4,377,200		2,566,800		1,648,500		801,900		794,300
Fer et acier	kilogs.	109,110,499	7,783,400	129,414,828	9,035,668	137,369,155	10,669,056	133,984,499	13,449,043	122,411,607	10,804,401
Etain	"	594,680	1,784,040	818,612	3,069,795	894,837	2,510,608	808,613	1,820,503	793,566	1,904,558
Zinc	"	3,764,895	1,888,264	4,483,654	2,410,000	5,372,581	2,408,945	4,599,314	1,870,720	5,267,283	2,323,038
Autre			1,932,465		2,674,164		2,333,033		1,852,728		1,516,516
Ouvrés et articles en :											
Cuivre			11,033,773		11,896,798		12,515,403		8,960,067		8,498,324
Fer et acier			21,494,427		23,510,814		21,671,411		16,764,089		16,217,765
Autre			2,324,031		2,818,870		4,619,954		3,719,843		3,436,283
Instruments de musique			1,013,800		1,157,101		1,435,352		1,212,709		1,153,298
Tourteaux oléagineux	kilogs.	102,681,774	12,835,222	120,152,380	16,220,571	144,154,009	17,446,278	117,257,301	14,021,984	143,565,523	18,502,967
Huiles : Minérales	"	104,813,000	14,823,000	107,142,996	16,333,846	112,273,943	18,010,270	141,797,671	23,199,461	140,765,880	21,712,958
Autres	"	15,166,913	7,936,204	15,259,261	8,767,602	15,220,607	10,837,200	15,770,886	10,483,780	16,829,495	15,511,734
Oléomargarine	"	255,388	204,310	513,322	410,658	482,012	409,710	486,317	423,096	477,096	443,699
Instruments d'optique							319,703		237,738		178,607
Peintures et couleurs			8,629,902		8,152,396		6,837,439		5,709,652		6,033,655
Papier			4,711,182		5,292,935		3,467,089		3,042,882		3,078,456
Parafine	kilogs.	1,341,360	804,816	1,680,066	1,008,040	1,365,639	699,816	1,618,651	855,189	1,728,020	782,602
Patates	"	23,996,982	1,079,864	24,698,157	1,358,399	18,331,167	1,044,877	15,473,850	773,693	14,896,466	744,823
Provisions : En conserve	"	1,195,661	1,910,865	1,043,531	1,891,982	900,275	1,056,642	887,556	728,829	945,940	764,385
Guenilles	"	3,562,110	142,484	3,161,906	126,476	3,417,651	1,025,295	4,343,543	1,303,363	2,958,856	887,657
Rubans	"	101,439	1,869,072	116,736	2,263,581	137,359	2,982,509	113,953	2,445,500	137,298	2,732,855
Riz et fleur de riz	"	17,733,427	2,287,228	11,451,420	1,602,636	15,416,770	2,428,138	17,027,644	2,617,840	13,366,044	2,104,935

SUÈDE.

TOTAL des quantités et valeurs des principaux articles importés, etc.—*Fin.*

ARTICLES.	1905.		1906.		1907.		1908.		1909.	
	Quantité.	Valeur.	Quantité.	Valeur.	Quantité.	Valeur.	Quantité.	Valeur.	Quantité.	Valeur.
		Kronor.		Kronor.		Kronor.		Kronor.		Kronor.
Sel : Pour aliments	.....	2,016,957	.....	1,995,037	.....	2,667,962	.....	2,358,374	.....	2,026,812
Salpêtre ..... kilogs.	236,922	94,769	212,739	85,096	474,673	204,109	651,940	325,970	266,759	133,380
Graines ..... "	25,470,388	11,906,058	26,500,437	11,229,991	30,264,149	8,696,627	28,036,285	8,002,256	26,694,526	8,439,403
Laine artificielle ..... "	2,281,418	1,939,205	2,118,037	2,012,135	1,825,109	1,941,653	1,305,666	1,393,520	1,197,777	1,336,449
Soie : Brute ..... "	35,483	1,742,660	37,691	1,912,069	40,683	1,839,631	34,269	1,288,670	41,014	1,408,898
Articles en ..... "	146,727	5,521,803	168,598	6,724,820	189,381	7,304,912	153,538	5,583,293	193,873	6,860,064
Chaussons et bas ..... "	100,916	842,969	113,348	947,326	138,954	1,778,101	114,512	1,480,044	120,115	1,663,404
Epices ..... "	825,343	1,111,996	769,216	1,049,398	743,904	782,352	798,899	742,470	856,116	841,978
Spiritueux :										
Arrack ..... litres.	673,877	808,652	761,704	914,045	783,964	940,757	748,865	898,638	701,266	841,519
Eau-de-vie ..... "	1,037,827	1,193,501	1,130,034	1,299,539	1,231,373	1,416,079	1,291,382	1,485,089	1,192,030	1,370,835
Autres ..... "	586,683	677,509	579,502	651,008	647,732	665,243	534,286	561,049	548,952	569,293
Sucre : Brut ..... kilogs.	22,181,080	6,211,071	4,411,608	970,582	398,992	97,885	522,082	130,961	385,258	102,597
Raffiné ..... "	1,315,325	460,364	421,147	122,133	343,427	97,764	2,446,579	653,443	1,063,854	296,323
Superphosphate ..... "	5,110,912	316,877	2,202,369	143,154	4,551,408	318,599	2,712,660	176,323	2,844,592	184,898
Sirop et mélasses ..... "	15,862,275	3,172,455	15,918,586	3,183,717	15,783,946	2,445,800	14,469,262	2,170,114	14,558,987	1,746,891
Suif ..... "	4,888,878	2,542,217	7,737,131	4,642,282	6,705,619	4,264,435	6,206,353	3,789,099	4,851,237	3,031,003
Thé ..... "	167,629	544,794	224,003	660,809	227,261	477,248	221,571	487,456	235,363	541,335
Tabac : Non-manufacturé .. "	3,275,778	3,603,356	3,792,871	4,172,158	4,178,554	4,834,887	4,157,622	4,806,914	4,143,612	4,517,837
Manufacturé ..... "	261,833	2,369,557	340,520	3,156,826	126,215	3,247,451	339,746	3,413,568	413,526	4,040,669
Cire ..... "	3,947,052	592,058	4,804,813	720,722	2,527,832	303,340	2,738,219	273,822	1,894,731	189,473
Vêtements	.....	4,068,473	.....	4,914,163	.....	9,442,093	.....	9,570,180	.....	8,624,102
Vins : En bouteilles ..... litres.	552,423	1,440,420	639,326	1,663,090	644,447	1,567,975	530,136	1,440,285	2,389,143	3,606,893
En fûts ..... kilogs.	2,304,709	2,304,709	2,463,383	2,463,383	2,373,538	2,596,368	2,175,723	2,387,734	413,984	436,205
Bois : Non-manufacturé .. mètres c.	356,355	4,028,156	279,593	3,533,800	349,972	7,591,949	442,933	8,223,372	396,664	8,376,653
Manufacturé	.....	1,948,315	.....	2,273,549	.....	2,736,993	.....	2,154,446	.....	2,104,698
Laine :—										
Brute ..... kilogs.	4,694,381	15,768,774	5,031,529	17,913,598	5,442,071	17,870,020	5,587,679	13,865,491	5,162,711	13,775,022
Filée ..... "	1,754,186	9,077,125	1,632,950	9,070,258	1,770,020	6,823,709	2,548,341	5,259,176	1,736,113	6,270,959
Articles en ..... "	1,523,612	11,461,696	1,650,784	12,449,538	1,874,594	13,458,160	1,484,209	10,924,687	1,465,623	10,886,753
Valeur totale des principaux et autres articles importés	.....	582,084,457	.....	644,227,836	.....	682,104,613	.....	608,932,257	.....	616,805,533

SUÈDE.

TOTAL des quantités et valeurs des principaux articles exportés durant les années terminées le 31 décembre, de 1905 à 1909, inclusivement.

NOTE : — Krona = 26·8 cents. Kilog = 2·204 liv. Mètre cube = 35·34 pieds cubes.

ARTICLES.	1905.		1906.		1907.		1908.		1909.	
	Quantité.	Valeur.	Quantité.	Valeur.	Quantité.	Valeur.	Quantité.	Valeur.	Quantité.	Valeur.
		Kronor.		Kronor.		Kronor.		Kronor.		Kronor.
Animaux :—										
Bêtes à cornes . . . . . nomb.	21,460	3,271,075	19,977	2,841,875	11,175	2,420,280	9,767	2,052,840	12,558	2,733,075
Chevaux . . . . . "	2,772	1,369,800	6,523	2,952,650	5,794	2,641,000	3,991	1,916,000	2,514	1,342,050
Autres	. . . . .	63,623	. . . . .	51,568	. . . . .	62,413	. . . . .	292,290	. . . . .	172,719
Livres	. . . . .	748,865	. . . . .	873,709	. . . . .	1,390,905	. . . . .	1,399,173	. . . . .	1,459,468
Beurre . . . . . kilogs.	18,432,320	35,574,378	16,199,066	31,912,160	17,339,618	33,638,859	18,157,629	37,223,139	19,215,484	38,046,658
Beurre, composition (margarine) . . . . . "	455,568	432,790	658,642	658,642	1,194,841	1,266,531	461,763	489,469	98,147	93,240
Ciment . . . . . "	38,503,586	1,001,093	45,959,754	1,194,954	18,052,781	540,935	34,164,608	1,024,577	33,196,763	763,526
Coton : Fil . . . . . "	465,704	709,172	327,024	599,520	294,899	590,767	334,742	598,509	343,247	618,231
Articles en . . . . . "	154,682	589,777	146,419	535,835	118,241	526,116	99,927	463,811	90,798	404,405
Poterie	. . . . .	2,540,078	. . . . .	2,818,852	. . . . .	3,942,995	. . . . .	2,368,681	. . . . .	2,492,111
Œufs . . . . . nomb.	32,027,476	1,633,401	35,721,938	1,821,819	36,112,479	2,022,299	38,837,492	2,174,900	37,358,123	2,092,055
Poisson : Frais et salé . . . . . kilogs.	39,034,242	5,586,000	41,915,592	6,457,199	51,328,290	7,555,877	65,936,746	8,830,582	70,714,514	9,507,844
Homards . . . . . nomb.	274,156	205,617	326,527	326,527	345,744	293,882	294,721	221,041	343,069	274,455
Fruits . . . . . kilogs.	4,907,962	1,489,943	6,138,737	1,864,213	4,358,649	1,775,246	10,410,624	2,443,316	9,887,546	2,218,370
Fourrures . . . . . "	35,557	513,988	40,876	497,985	61,968	1,157,945	61,406	930,941	81,516	814,329
Verre et verrerie . . . . . "	12,789,000	3,139,000	11,937,292	2,978,345	15,121,161	3,287,311	12,483,625	2,426,746	7,725,791	1,832,449
Grain et produits du grain :										
Son . . . . . "	643,819	64,382	533,310	52,531	5,237,029	522,592	4,482,871	445,641	3,229,814	329,054
Avoine . . . . . "	2,788,948	292,840	6,463,694	711,006	13,222,962	1,586,755	8,959,180	1,030,306	8,537,671	1,067,209
Fleur de seigle . . . . . "	2,368,650	260,552	2,848,322	320,436	4,744,911	569,389	2,350,882	270,351	1,705,584	272,893
Gutta-percha . . . . . "	786,507	5,114,094	559,451	3,637,990	1,243,540	2,263,511	1,468,666	2,063,882	1,230,523	2,328,397
Peaux, g. et pet., excep. fr. "	7,188,066	7,349,734	7,433,881	8,130,933	6,049,479	5,539,770	6,886,635	5,916,382	9,089,355	8,176,842
Machinerie	. . . . .	15,463,146	. . . . .	20,563,223	. . . . .	25,487,285	. . . . .	25,770,621	. . . . .	27,556,656
Engrais . . . . . kilogs.	1,826,047	200,865	230,611	21,575	820,859	48,387	897,155	94,024	1,756,452	108,744
Viandes : Bacon et jambons "	2,060,717	2,163,753	523,791	639,025	1,737,090	1,712,003	2,783,772	2,583,865	2,161,823	2,466,982
Autres . . . . . "	1,634,067	825,178	1,394,028	701,956	827,040	514,464	718,133	443,245	1,014,431	625,606
Métaux :										
Non-ouvrés et en partie ouvrés ;										
Cuivre	. . . . .	4,133,984	. . . . .	4,853,799	. . . . .	3,080,992	. . . . .	3,628,104	. . . . .	2,466,459

SUÈDE.

TOTAL des quantités et valeurs des principaux articles de marchandises exportés, etc. — *Fin.*

ARTICLES.	1905.		1906.		1907.		1908.		1909.	
	Quantité.	Valeur.	Quantité.	Valeur.	Quantité.	Valeur.	Quantité.	Valeur.	Quantité.	Valeur.
		Kronor.		Kronor.		Kronor.		Kronor.		Kronor.
Métaux — *Suite.*										
Fer et acier :—										
Barre, boul., loup., etc., kilogs.	202,536,190	30,242,539	207,072,672	32,442,367	200,303,503	34,352,306	167,665,152	27,626,679	153,308,065	25,830,980
Massets "	43,828,597	5,403,379	43,082,198	5,373,986	43,333,121	6,028,510	26,563,560	3,588,580	30,891,123	4,250,880
Gueuse "	110,213,700	8,817,096	112,718,651	9,581,085	129,834,386	13,072,127	107,119,305	9,119,501	105,686,897	8,209,080
Autre fer et acier "	13,339,314	1,031,274	16,426,296	1,243,190	11,893,042	1,228,638	7,580,103	999,281	8,378,336	855,486
Aut. m. non-ouvrés, etc		333,826		520,593		536,022		507,977		600,642
Ouvrés et articles en :—										
Fer et acier		16,062,252		19,546,025		13,947,998		13,348,268		11,699,144
Aut. métaux ouvrés, etc		2,159,961		2,979,146		3,457,561		2,744,694		3,530,582
Huiles kilogs.	523,674	93,979	1,847,263	285,115	677,938	486,562	3,634,081	910,381	882,351	552,397
Minerais :—										
Fer 1,000 kilogs.	3,316,626	27,295,835	3,661,218	31,742,762	3,521,717	30,638,938	3,654,268	32,084,473	3,196,453	28,595,469
Zinc " "	51,765	3,494,123	45,380	3,108,520	41,236	2,680,340	38,543	1,811,521	38,865	1,826,655
Autres " "	4,289	153,811	3,516	128,384	4,075	192,441	2,916	131,242	2,346	169,907
Peintures et couleurs		186,870		251,675		301,527		316,498		310,577
Papier		23,964,883		27,235,244		31,027,111		28,774,051		27,411,614
Spiritueux et vins		600,982		765,327		1,002,566		729,705		625,193
Stéarine kilogs.	222,315	222,315	266,886	266,886	302,151	453,227	204,481	306,722	167,066	250,599
Superphosphates "	50,400	3,125	4,553,270	295,963	21,606,400	1,512,448	10,672,245	693,696	17,244,728	1,120,907
Vêtements		172,724		104,764		349,225		498,682		365,514
Bois :—										
Non-ouvré :—										
Poutres et chevr., mètres cub.	415,489	6,371,335	454,859	8,810,433	426,332	8,384,114	331,310	6,293,701	401,874	7,600,241
Madr. et planches non planés " "	3,949,780	100,977,513	4,203,768	123,135,616	3,576,638	112,846,641	3,282,935	89,899,325	2,947,766	88,884,022
Mâts et espars " "	193,777	2,901,429	246,636	4,440,476	231,954	4,467,993	227,383	3,972,624	226,729	4,383,287
Supports de fosses. " "	721,236	4,760,158	803,766	7,233,894	712,275	6,944,681	643,889	6,793,029	441,349	4,413,490
Autres bois non-ouvrés		5,859,933		6,799,596		10,082,923		10,925,136		11,222,805
Ouvrés :—										
Planches planées. mètres cub.	585,550	17,207,394	544,770	17,296,012	529,385	17,601,595	530,176	15,674,220	455,434	15,404,953
Effets de charpentier		10,574,526		11,240,725		8,571,343		7,252,564		8,023,259
Allumettes kilogs.	18,685,337	8,595,255	20,033,417	10,016,709	21,772,803	11,280,775	24,774,828	11,170,174	26,857,975	11,381,921

Douves..... mèt. cub.	85,478	1,418,287	84,840	1,730,845	95,025	2,572,871	83,746	2,017,724	69,295	1,455,440
Bois de pulpe :—										
Préparés chimiquement. kil.	262,594,745	36,410,166	277,464,533	38,515,717	357,234,234	48,473,726	400,010,944	51,388,104	403,084,051	49,097,755
" mécaniquem. "	121,241,366	6,192,838	137,346,368	6,690,431	173,612,720	10,255,563	163,736,593	9,379,503	160,490,402	8,260,403
Autres bois, ouvrés.....	.....	544,684	.....	554,525	.....	3,001,463	.....	2,707,758	.....	2,656,645
Laine :—										
Brute..... Kilogs.	151,894	508,845	100,044	355,336	97,967	309,887	32,315	83,898	94,809	216,426
Filée ..... "	151,788	853,276	196,914	1,165,584	186,574	825,270	162,149	642,093	141,173	601,360
Articles en..... "	83,355	500,130	92,944	557,664	78,431	479,202	94,765	581,545	83,770	527,048
Valeur totale des principaux et autres articles importés..	.....	450,211,733	.....	504,284,813	.....	524,662,547	.....	482,017,467	.....	472,980,132

SUISSE.

VALEUR totale des importations entrées pour la consommation locale, et des exportations de produits domestiques (marchandises seulement) de et à chacun des principaux pays, durant les années terminées le 31 décembre, de 1906 à 1910, inclusivement.

NOTE :—Franc=19·3 cents.

IMPORTATIONS.					PAYS.	EXPORTATIONS.				
1906.	1907.	1908.	1909.	1910.		1906.	1907.	1908.	1909.	1910.
Francs.	Francs.	Francs.	Francs.	Francs.		Francs.	Francs.	Francs.	Francs.	Francs.
83,711,787	117,920,418	87,012,047	90,667,893	112,677,357	Royaume-Uni	176,238,207	188,524,198	178,537,621	181,708,631	200,354,571
129,455	325,101	452,331	572,319	803,920	Amérique du Sud	851,699	908,935	618,144	870,682	1,230,137
777,164	1,483,263	1,337,871	1,755,043	2,222,740	Autre	1,545,465	2,019,229	1,678,021	1,867,946	2,353,462
1,447,996	2,240,799	1,955,353	1,451,963	1,674,450	Algérie et Tunis	2,471,522	2,759,661	4,074,603	4,070,350	3,237,215
15,063,480	17,002,911	22,475,003	25,411,862	16,373,270	République Argentine	21,165,918	18,725,423	20,262,447	21,895,802	26,761,080
10,649,754	10,849,100	10,457,046	12,222,237	13,091,968	Commonwealth de l'Australie	5,251,653	6,166,883	5,963,440	6,839,997	9,357,573
91,730,190	102,994,803	98,835,343	102,073,579	110,745,849	Autriche-Hongrie	63,709,061	65,825,605	64,953,663	70,068,629	80,071,744
28,629,136	33,941,484	31,354,479	34,767,483	36,951,399	Belgique	19,949,097	20,342,254	18,521,654	19,795,848	22,910,655
13,582,603	14,989,122	13,388,717	13,995,627	16,208,592	Brésil	7,904,672	11,128,870	8,235,254	9,330,190	14,130,767
8,502,994	8,301,648	6,956,299	8,310,211	9,438,510	Inde anglaise	15,458,693	15,754,043	15,874,293	14,524,243	18,266,960
3,889,199	5,123,893	3,124,604	3,317,074	3,286,227	Bulgarie	2,011,193	2,436,113	130,975	1,757,681	1,601,283
2,990,518	3,440,882	1,323,205	4,976,295	8,358,675	Canada	11,919,151	16,907,815	13,451,648	18,536,659	21,853,267
4,896,608	7,064,770	5,007,834	4,521,669	6,082,789	Etats de l'Amérique Centrale	4,987,807	6,066,496	4,769,588	3,994,767	3,670,526
571,057	819,687	912,028	847,866	746,382	Chili	3,736,923	4,778,021	3,453,058	4,130,706	3,921,707
12,788,063	15,340,634	10,795,187	10,449,970	11,341,721	Chine	6,536,296	4,710,088	2,509,639	2,393,762	2,883,972
4,338,812	6,469,494	5,908,234	7,424,696	8,980,005	Colombie	918,694	1,072,066	1,158,083	907,285	1,174,291
351,319	293,924	2,207,013	2,886,860	2,773,569	Danmark	4,247,770	4,851,622	4,526,839	4,315,619	4,881,463
21,300,374	27,025,474	18,552,085	23,864,994	24,897,641	Egypte	7,756,122	7,975,436	6,351,451	5,788,001	5,806,177
281,321,019	297,767,619	283,576,909	306,130,732	346,591,122	France	109,361,294	121,277,853	117,211,131	120,583,120	130,045,492
479,498,253	551,326,130	512,701,560	533,809,968	565,720,253	Allemagne	276,564,321	281,868,226	239,880,589	254,019,208	270,165,404
736,170	920,569	819,892	1,212,476	2,201,263	Grèce	1,456,293	1,793,345	1,785,525	1,352,564	1,662,189
137,320	63,558	117,367	215,908	333,772	Indo-Chine et Siam	1,785,835	1,937,399	1,891,706	1,573,318	1,527,278
200,684,239	230,288,019	171,852,466	185,168,758	203,083,254	Italie	70,054,355	83,151,782	92,184,515	82,528,232	85,593,183
12,741,388	10,693,032	8,139,421	11,767,781	12,597,877	Japon	16,299,283	11,445,534	9,969,078	8,277,746	7,503,906
876,340	1,061,292	742,323	861,154	937,177	Mexique	4,100,096	5,269,911	4,208,732	4,306,218	5,251,867
7,519,489	13,718,542	16,994,230	16,817,747	18,723,520	Hollande	8,307,596	7,423,612	8,069,148	8,361,404	9,577,273
6,578,776	8,170,355	6,708,390	5,553,374	5,675,180	Inde hollandaise	3,631,955	2,989,572	3,368,135	3,517,425	4,362,747
*	*	*	68,904	194,835	Nouvelle-Zélande	*	*	*	1,364,938	2,341,199

490,914	627,272	654,370	738,880	731,803	Norvège	1,909,303	2,479,237	2,719,503	2,585,971	4,176,300
67,166	76,026	126,703	91,536	70,066	Perse et Afghanistan	251,595	343,757	223,690	414,929	643,372
85,161	78,405	207,708	662,033	2,011,956	Iles Philippines	2,430,902	2,960,853	2,460,942	1,908,099	1,969,968
253,515	341,302	422,783	373,789	720,947	Portugal	3,235,119	3,525,695	3,573,120	2,899,133	3,630,481
26,711,849	36,347,234	28,590,751	19,915,654	14,371,186	Roumanie	6,065,083	6,516,137	6,786,288	6,265,189	6,753,151
72,469,819	70,674,353	49,576,198	82,412,412	85,617,796	Russie	31,576,461	33,403,985	32,813,828	34,267,514	41,811,950
†	†	1,282,460	1,225,159	1,223,957	Servie	†	†	1,037,773	1,408,568	1,604,786
2,074,769	3,525,712	2,477,944	2,071,679	3,304,793	Amérique du Sud	2,346,214	3,217,224	3,252,985	3,111,147	3,474,192
6,362,184	9,235,694	12,529,058	12,240,313	18,583,341	Espagne	15,980,407	18,240,050	18,467,416	18,188,278	20,916,154
1,540,880	1,867,308	2,061,789	1,820,392	2,299,180	Suède	5,822,281	7,274,687	6,054,114	7,160,563	6,647,271
3,266,282	3,486,597	3,174,150	3,944,173	3,412,609	Turquie d'Asie	4,372,370	3,138,138	2,616,929	2,631,226	3,196,798
1,810,595	1,386,111	1,678,327	1,965,482	1,135,300	Turquie d'Europe	5,916,467	6,011,467	5,118,078	5,191,931	6,654,588
58,482,861	70,144,151	60,659,679	63,553,594	68,824,460	Etats-Unis	136,204,194	159,561,159	111,796,015	146,274,012	143,931,592
.....	.....	.....	.....	.....	Autres pays	.....	.....	.....	.....	.....
1,469,059,498	1,687,426,688	1,487,149,157	1,602,139,539	1,745,021,011	Totaux	1,064,331,367	1,144,782,381	1,031,759,691	1,090,987,531	1,187,907,991
.....	.....	.....	.....	.....	Expédié comme effets	6,794,167	8,155,878	6,677,631	6,678,253	7,964,140
1,469,059,498	1,687,426,688	1,487,149,157	1,602,139,539	1,745,021,011	Totaux (marchandises)	1,071,125,534	1,152,938,259	1,038,437,322	1,097,665,784	1,195,872,131
85,134,934	48,745,803	46,827,446	39,967,689	42,890,821	Lingots d'or et d'argent	28,490,899	36,041,858	21,365,553	39,893,550	28,258,200
1,554,194,432	1,736,172,491	1,533,976,603	1,642,107,228	1,787,911,832	Grands totaux	1,099,616,433	1,188,980,117	1,059,802,875	1,137,559,334	1,224,130,331

* Compris dans Australie. + Compris dans Bulgarie.

SUISSE.

TOTAL des quantités et valeurs des principaux articles importés pour la consommation durant les années terminées le 31 décembre, de 1906 à 1910, inclusivement.

NOTE :—Franc=19·3 cents. Kilog=2·204 liv. Hectolitre=21·99 galls.

ARTICLES.	1906.		1907.		1908.		1909.		1910.	
	Quantité.	Valeur.	Quantité.	Valeur.	Quantité.	Valeur.	Quantité.	Valeur.	Quantité.	Valeur.
		Francs.		Francs.		Francs.		Francs.		Francs.
Animaux—										
Chevaux, mulets et ânes..nomb.	15,864	10,705,000	15,422	10,292,879	15,498	10,184,028	16,364	10,532,063	18,014	12,741,251
Autres..... "	257,305	47,094,000	258,711	45,320,477	245,170	43,288,359	287,020	52,709,299	380,915	69,018,107
Bière en fûts.....hectols.	119,142	3,013,368	124,183	3,139,889	127,323	3,216,863	129,801	3,279,007	140,198	3,543,103
Livres imprimés.....	.....	14,053,062	.....	12,623,885	.....	13,691,375	.....	14,876,250	.....	15,237,665
Son.....100 kilog.	117,111	1,395,359	99,686	1,240,594	193,342	2,610,092	119,109	1,548,120	159,229	1,895,160
Beurre frais et salé..... "	35,483	9,424,460	35,898	9,976,806	37,248	10,200,655	42,108	11,843,305	50,180	14,386,030
" compositions..... "	32,131	3,704,719	40,230	4,929,563	33,701	4,166,135	23,286	3,262,808	21,027	3,023,872
Fromage..... "	25,138	3,522,275	31,972	4,673,260	29,777	4,802,035	27,402	4,795,565	28,616	5,158,235
Produits chimiques..... "	.....	32,354,000	.....	33,564,331	.....	32,546,355	.....	34,752,216	.....	38,074,756
Horloges et montres.....	.....	4,469,220	.....	5,190,296	.....	3,834,816	.....	3,883,217	.....	4,763,660
Houille et coke.....100 kilog.	20,624,114	61,608,000	24,166,404	77,563,410	23,272,113	76,443,554	21,878,162	70,873,146	20,157,570	64,345,213
Briquettes de houille..... "	4,457,501	12,971,000	5,022,013	15,511,495	5,893,195	18,222,153	7,520,324	21,845,512	8,142,412	23,168,246
Cocoa, beurre de cocoa, chocolat et préparations de..... "	80,196	16,012,314	87,327	22,790,753	72,650	13,078,324	85,106	12,828,098	107,958	16,598,551
Café, brut..... "	111,646	13,560,000	113,082	12,852,638	109,102	12,332,373	118,198	13,117,010	113,328	14,637,504
Coton, brut..... "	237,614	41,310,000	256,777	50,517,685	232,664	37,151,550	237,613	48,008,262	209,391	50,731,880
" fil..... "	18,050	11,885,000	36,573	20,322,345	29,646	15,072,190	36,498	20,024,915	35,133	20,777,460
" articles en..... "	62,632	49,765,000	79,591	61,816,283	58,891	41,238,695	74,863	51,292,719	73,836	52,264,341
Teintures, couleurs et vernis..... "	146,521	8,593,000	139,538	8,702,756	135,378	8,017,334	134,564	8,080,800	152,634	9,058,742
Poterie de terre et de grès.....	.....	7,775,168	.....	8,727,839	.....	7,953,066	.....	7,473,484	.....	8,497,311
Œufs.....	.....	14,882,000	.....	15,558,180	.....	16,392,383	.....	16,975,285	.....	16,347,760
Bois de chauffage.....100 kilog.	1,577,908	3,964,064	1,662,618	4,317,480	1,664,283	4,276,473	1,421,390	3,606,728	1,327,477	3,472,375
Poisson..... "	35,522	5,439,030	42,002	6,673,370	48,737	7,265,280	47,475	7,217,835	48,901	7,558,930
Lin, chanvre, jute, etc., et articles en.....	.....	17,978,000	.....	21,205,693	.....	17,035,521	.....	18,261,877	.....	22,209,642
Fleur de toutes sortes.....	358,997	7,705,000	390,308	10,233,274	586,096	16,871,455	472,350	14,078,451	511,050	15,130,482

Fruits et légumes, frais et en conserve		24,844,000		26,624,910		24,277,333		28,571,650		37,904,215
Meubles		3,150,626		3,347,949		3,315,339		3,143,990		3,684,655
Verrerie		7,808,940		8,321,412		7,926,506		7,933,157		9,008,687
Grain—										
Orge	100 kilog.	3,438.000	176,994	3,392,947	162,758	3,251,818	204,113	3,274,207	226,461	3,818,771
Maïs	"	10,767,000	728,446	12,864,718	629,991	11,425,215	798,422	14,055,664	915,824	14,332,293
Avoine	"	22,277,000	1,426,563	26,692,476	1,372,401	23,403,883	1,581,600	27,834,309	1,771,209	28,007,904
Blé	"	87,685,000	4,684,166	107,375,104	3,303,971	78,514,054	4,000,529	103,620,222	3,990,151	96,772,746
Gutta-percha, caoutchouc et articles en		5,422,046		7,036,479		7,583,314		9,573,151		10,700,371
Foin	100 kilog.	2,242,394	653,782	5,516,347	764,038	5,817,530	489,832	3,997,188	326,070	2,526,396
Peaux, gr. et pet., vertes	"	5,655,645	17,457	3,847,251	21,772	4,558.587	26,222	5,979,850	33,938	7,758,030
Instruments et appareils		11,753.306		14,314,595		14,320,048		14,134,992		15,763,613
Bijouterie		5,436,466		5,926,039		7,255,297		6,766,073		7,844,223
Cuir	100 kilog.	23,161,000	44,519	22,214,535	40,029	21,655,909	48,711	27,388,970	52,511	19,391,940
" articles en	"	10,715,000	13,735	12,851,934	13,572	12,464,386	15,419	14,756,000	17,070	26,435,866
Machinerie et locomotives		36,009,000		46,201,556		39,984,204		41,117,708		42,601,069
Malt	100 kilog.	13,952,000	463,681	15,094,387	434,298	14,879,388	430,555	14,696,822	474,934	14,892,091
Engrais	"	7,473,127	1,158,707	8,802,365	1,210,037	9,630,607	1,157,408	9,170,769	1,083,519	8,356,313
Viandes, fraîches, salées ou fumées	"	10,937,725	84,006	14,085,735	104,012	17,379,705	91,457	14,376,655	82,179	14,145,876
Minéraux, métaux et articles en—										
Cuivre										
Or non ouvré	kilog.	30,594,459		30,471,726		26,190,246		24,390,675		25,990,732
Fer et acier—		34,955,615	14,048	48,507,744	14,744	50,763,592	11,213	38,639,998	18,268	63,024,600
Gueuse	100 kilog.									
Ouvrés	"	12,259,325	1,125,552	12,075,355	984,548	9,245,910	1,140,082	10,035,872	1,205,790	11,066,215
Articles en		95,320,999	2,897,524	93,661,442	2,419,733	72,037,274	2,336,039	69,213,836	2,475,325	73,089,195
Plomb		3,707,484		4,003,656		3.374,486		3,200,268		3,482,266
Argent non ouvré		12,354,864		12,430,992		7,326,630		7,294,435		7,452,741
Etain		8,346,790		7,670,920		5,286,502		5,220,217		6,114,343
Zinc		2,699,551		2,421,960		2,309,922		2,380,527		2,777,434
Tourteaux oléagineux	100 kilog.	4,049,700	239,174	4,659,549	250,206	4,645,097	277,313	5,028,558	304,191	5,417,995
Huiles—										
Comestibles		5,981,580		7,579,219		8,167,783		7,647,791		10,269,235
Minérales-pétrole	100 kilog.	8,508,487	697,018	10,455,270	718,021	9,334,273	665,358	7,318,938	669,255	7,027,177
Végétales		4,844,795		5,815,680		4,824,700		5,643,078		6,194,775
Papier et carton		10,703,811		12,506,385		12,621,507		12,815,030		14,688,505
Volailles, vivantes et mortes		9,617,810		9,848,620		10,072,035		10,029,200		11,124,010
Soie—										
Déchets	100 kilog.	7,331,000	14,835	6,598,850	15,062	5,704,800	17,731	7,430,390	17,712	7,319,535
Filée et tissée	"	171,332,000	42,231	200,683,890	39,038	138,850,702	43,140	157,965,414	44,593	155,980,844
Article en	"	13,403,000	3,094	14,079,525	3,045	13,941,348	3,410	14,701,058	3,552	15,549,779
Articles de fantaisie		7,911,982		9,303,389		8,301,272		8,413,689		8,865,470
Paille, paille d'av., etc.	100 kilog.	3,043,368	962,668	5,921,456	1,013,779	5,158,724	818,547	4,233,691	791,662	4,541,859
Sucre, brut	"	15,793,000	572,381	18,076,809	543,775	18,108,313	553,770	18,837,286	644,744	23,532,541
" raffiné	"	10,569,000	359,987	12,205,981	369,856	13,053,493	357,993	12,997,377	368,333	14,358,855
Tabac		11,145,999		13,575 092		13,548,038		13,193,688		13,405.500

SUISSE.

TOTAL des quantités et valeurs des principaux articles importés pour la consommation domestique, etc.—*Fin.*

ARTICLES.	1906.		1907.		1908.		1909.		1910.	
	Quantité.	Valeur.	Quantité.	Valeur.	Quantité.	Valeur.	Quantité.	Valeur.	Quantité.	Valeur.
		Francs.		Francs.		Francs.		Francs.		Francs.
Véhicules	.. ..	10,728,776	.....	9,294,241	.....	7,345,736	.....	8,144,372	.....	8,987,157
Vêtements..... 100 kilog.	25,941	45,121,952	28,318	49,668,110	27,250	45,890,569	29,983	51,116,262	32,827	55,342,862
Vin en fûts..... hectol.	640,554	16,880,000	1,269,204	30,844,920	1,438,362	32,322,831	1,560,933	36,801,417	1,692,523	58,150,534
Bois de construction....100 kilog.	2,172,997	22,277,000	2,664,504	27,272,552	2,645,319	26,124,568	2,512,258	24,797,733	2,973,115	29,703,385
Bois de pulpe..... "	52,301	1,303,234	64,456	1,591,022	71,673	1,771,386	68,824	1,643,196	70,968	1,686,607
Laine, brute..... "	72,306	28,938,000	61,617	21,831,505	65,255	21,156,495	68,745	25,361,260	67,681	25,345,930
" tissus..... "	12,548	9,693,000	13,326	10,044,810	13,759	9,719,963	16,171	12,320,975	16,438	13,133,739
" articles en.. .... "	33,359	36,865,000	36,813	42,176,171	32,492	35,806,944	36,241	41,108,654	35,585	39,777,701
Valeur totale des principaux et autres articles importés.....	.....	1,463,059,000	.....	1,687,426,688	.....	1,487,149,157	....	1,602,139,539	....	1,745,021,011

SUISSE.

TOTAL des quantités et valeurs des principaux articles de produits domestiques exportés durant les années terminées le 31 décembre, de 1906 à 1910, inclusivement.

NOTE :—Franc=19·3 cents. Kilog.=2·204 liv.

ARTICLES.	1906.		1907.		1908.		1909.		1910.	
	Quantité.	Valeur.	Quantité.	Valeur.	Quantité.	Valeur.	Quantité.	Valeur.	Quantité.	Valeur.
		Francs.		Francs.		Francs.		Francs.		Francs.
Animaux—										
Chevaux, mules et ânes...nomb.	1,651	1,478,000	1,350	1,110,438	1,525	1,314,405	1,653	1,330,202	1,321	1,116,046
Autres..... "	54,348	21,144,000	29,880	12,451,573	37,265	13,228,478	27,520	9,816,336	27,178	10,274,921
Livres imprimés.....	.....	3,427,000	.....	3,731,769	.....	3,660,068	.....	3,867,255	.....	3,738,701
Son.....100 kilogs	89,832	1,070,559	105,968	1,310,651	82,682	1,052,286	146,364	1,891,133	97,862	1,226,857
Fromage..... "	280,933	50,119,000	282,195	54,182,551	306,876	54,127,911	313,969	57,846,069	14,758	62,498,078
Produits chimiques..... "	414,995	11,037,262	442,970	11,910,565	453,695	12,251,396	489,594	12,483,505	26,135	13,518,419
Cocoa, beurre de cocoa, chocolat et préparations de..... "	99,762	36,706,338	101,323	34,117,573	79,659	28,701,866	96,980	32,502,780	121,727	41,649,535
Confiserie et bonbons.... "	7,176	1,924,412	8,353	2,281,557	9,063	2,325,535	9,862	2,586,117	11,010	
Coton, fil de..... "	44,304	16,987,000	36,672	16,803,645	26,212	12,845,877	28,966	12,299,690	33,983	2,880,260
Coton, articles en :—										15,696,802
Coton en pièces..... "	51,695	41,579,000	45,648	39,230,139	43,221	35,935,886	43,034	34,396,522	44,456	
Ruban, broderie et dentelle..... "	63,064	149,682,000	80,091	184,753,574	71,929	150,572,650	84,790	180,293,489	88,082	35,745,160
Teintures, goudron.... "	59,972	21,812,000	60,893	21,935,404	55,738	19,657,183	66,899	24,185,849	69,750	195,530,963
Lin, chanvre, jute, etc., et articles en..... "	2,868	2,693,763	2,877	2,825,195	3,174	2,778,711	3,957	3,040,726	4,423	25,414,521
Fleur de toutes sortes... "	47,745	3,506,000	49,615	3,804,313	48,174	3,686,153	41,744	3,329,157	43,246	3,381,637
Fruits et légumes, frais et en conserve..	.....	9,743,907	.....	5,402,363	.....	6,555,376	.....	5,447,827	.....	3,614,437
Gutta-percha.....	.....	1,513,678	.....	1,764,471	.....	1,704,652	.....	1,849,351	.....	5,863,775
Peaux, grandes et petites, vertes.....100 kilogs	86,902	16,945,000	98,041	17,635,310	105,918	16,835,645	103,479	19,650,418	102,012	1,998,948 20,966,017
Instruments et appareils.....	.....	8,017,344	.....	9,884,828	.....	10,532,383	.....	10,598,830	.....	11,405,371
Bijouterie.....kilogs.	3,168	9,841,000	3,236	10,371,067	3,265	10,644,785	3,242	10,616,485	3,848	12,340,075
Cuir..... 100 "	3,292	2,223,000	2,508	2,095,523	2,591	2,391,735	2,942	2,856,880	2,264	2,693,843
" articles en ..... "	6,222	8,424,000	5,780	8,332,628	5,884	8,537,130	6,520	9,655,505	6,714	10,124,643
Liqueurs	.....	3,148,528	.....	3,222,189	.....	2,894,483	.....	3,087,336	.....	3,140,327
Machineries et locomotives	.....	62,801,000	.....	73,582,266	.....	77,754,215	.....	66,667,023	.....	73,071,177
Viande, fraîche et salée..100 kilog.	7,361	1,978,000	8,334	2,198,787	7,030	1,697,411	6,857	1,641,992	5,776	1,414,469

TOTAL des quantités et valeurs des principaux articles de produits domestiques exportés, etc.—*Fin.*

ARTICLES.	1906.		1907.		1908.		1909.		1910.	
	Quantité.	Valeur.	Quantité.	Valeur.	Quantité.	Valeur.	Quantité.	Valeur.	Quantité.	Valeur.
		Francs.		Francs.		Francs.		Francs.		Francs.
Métaux :—										
Aluminium.....100 kilogs.	8,256	3,385,151	6,272	2,541,376	8,569	1,925,874	18,335	3,031,420	38,876	6,480,589
Cuivre..... "	27,846	4,599,021	30,116	5,446,712	31,280	4,953,015	32,233	5,165,024	35,427	5,678,884
Or, non ouvré.....kilogs.	2,458	8,475,094	2,895	9,982,933	2,935	10,093,103	1,758	6,044,476	1,029	3,502,803
Fer.....	.....	13,464,248	.....	16,718,327	.....	14,783,059	.....	16,111,847	.....	20,634,874
Plomb.....100 kilogs.	7,075	503,016	10,244	622,776	7,970	591,634	6,655	512,094	8,842	575,260
Nickel ..... "	1,264	279,577	1,016	239,838	982	220,557	1,155	234,362	1,316	264,005
Argent, non ouvré.....kilogs.	22,383	2,426,039	26,619	2,933,675	23,933	2,232,282	21,679	1,934,448	12,108	1,097,124
Etain..... 100 kilogs.	1,147	458,856	1,652	650,410	1,653	597,195	1,614	598,448	2,118	759,843
Zinc..... "	9,823	501,468	8,675	428,417	13,876	499,113	13,522	531,056	17,315	697,325
Lait, frais..... "	81,183	1,324,695	103,753	1,748,870	117,129	2,067,117	128,769	2,275,180	140,903	2,666,691
" condensé..... "	281,481	27,833,000	317,204	31,444,975	273,715	27,103,277	298,183	29,386,060	315,644	31,132,933
Papier et articles en..... "	16,350	2,532,731	18,187	2,823,192	13,833	2,602,073	13,182	2,678,953	14,209	2,911,720
Matières brutes pour la fabrication du papier.. "	125,374	3,696,081	128,665	3,832,841	129,973	3,742,226	117,106	3,515,505	140,483	4,023,253
Soie, déchets..... "	7,148	2,070,000	7,549	2,811,533	7,394	2,334,406	9,081	3,065,890	10,762	2,640,230
" organsinée et filée.. "	32,485	105,369,000	31,874	121,469,603	28,874	98,294,647	33,936	109,767,733	35,217	110,105,247
Soieries..... "	26,928	154,978,000	26,927	170,573,287	25,136	150,810,028	27,260	153,686,688	28,037	157,551,973
Tresse de paille..... "	9,368	10,278,000	7,240	8,454,692	6,962	9,037,672	8,827	13,891,936	11,186	18,772,541
Tabac :—										
Cigares et cigarettes.. "	3,683	2,512,000	4,406	2,913,716	4,327	3,093,776	3,440	2,678,201	3,532	2,542,154
Autre..... "	6,578	970,804	6,259	968,069	6,312	1,009,052	6,324	990,022	6,203	984,757
Véhicules.....	.....	4,964,004	.....	5,946,181	.....	4,445,969	.....	6,844,345	.....	9,380,622
Montres, horloges et parties de...	.....	150,401,527	.....	149,267,698	.....	129,296,578	.....	125,975,155	.....	147,017,366
Vêtements..... 100 kilogs.	6,681	13,688,128	6,982	14,771,980	6,580	14,351,708	7,417	16,897,353	8,220	18,961,928
Bois de construction.....	342,973	2,706,000	336,598	2,768,799	355,124	2,955,796	385,848	3,105,159	369,019	3,067,721
Articles en bois..... 100 kilogs.	27,726	2,847,000	37,950	3,195,068	35,645	3,792,003	33,263	3,509,272	36,900	3,793,879
Laine, brute ..... "	18,979	6,624,000	15,917	5,216,205	13,405	4,862,408	13,699	4,727,357	15,366	5,317,873
" filée..... "	11,020	10,432,000	9,870	9,999,831	10,686	11,05 ,147	11,667	12,027,050	12,224	12,699,338
" articles en.. ..... "	8,011	8,880,000	6,606	8,329,332	6,802	8,598,459	5,976	8,348,571	6,004	8,132,189
Valeur totale des principaux et autres articles exportés...	.....	1,071,126,000	.....	1,152,938,259	.....	1,038,437,322	.....	1,097,665,784	.....	1,195,872,131

TRINIDAD.

VALEUR des importations et exportations totales de et à chacun des principaux pays durant les années terminées le 31 mars, de 1907 à 1910, et les années terminées le 31 décembre, de 1909 et 1910, inclusivement. *(Y compris monnaies et lingots.)*

IMPORTATIONS.					PAYS.	EXPORTATIONS.				
1906-7.	1907-8.	1908-9.	1909.	1910.		1906-7.	1907-8.	1908-9.	1909.	1910.
$	$	$	$	$	*Empire britannique.*	$	$	$	$	$
4,487,962	5,113,738	4,594,367	4,710,277	4,768,131	Royaume-Uni	3,416,005	3,997,095	2,161,890	3,148,319	3,631,030
230,855	132,743	189,017	306,308	203,071	Guyane anglaise	135,415	24,362	41,420	162,323	15,724
632,492	532,184	552,872	496,229	548,463	Inde "			49		58
638,029	657,711	535,903	516,086	655,097	Amérique du Nord	1,048,299	1,348,505	1,364,827	1,520,746	1,726,601
247,119	197,333	141,206	214,556	113,923	Antilles anglaises	171,798	147,377	143,143	133,614	196,599
11,155	10,414	7,806	4,643	6,538	Autres possessions britanniques	6,810	7,578	2,483	12,420	12,624
6,247,612	6,644,123	6,021,171	6,248,099	6,295,223	Totaux, Empire britannique	4,778,327	5,524,917	3,713,812	4,977,422	5,582,636
					Pays étrangers.					
7,285	8,317	17,919	18,610	12,376	Autriche-Hongrie	15,758	21,573	46,589	38,535	19,753
1,285	1,509	6,248	9,188	8,555	Belgique			10,799	22,308	3,961
628	11,869	59,276	61,393	34,563	Danemark	1,810		14,824	22,080	16,357
550	623	78	292	23,671	Guyane holandaise	4,725	1,236	4,920	13,495	978
344,876	441,762	404,970	394,429	338,121	France	1,566,166	5,139,477	2,319,545	2,722,386	2,835,855
774	311	190	1,285	1,645	Antilles françaises	38,422	34,860	27,049	2,107	2,662
394,000	423,049	297,743	341,500	319,823	Allemagne	565,424	819,805	447,427	844,829	1,323,096
242,569	273,794	224,845	216,362	300,823	Hollande	588,560	1,263,255	169,243	498,495	315,399
55,923	49,908	26,207	44,087	33,127	Italie	7,567	253	3,076	21,316	29,049
25,389	52,905	53,499	40,262	32,373	Portugal et possessions	127	73	34	214	
71,403	48,579	185,648	105,237	196,389	Espagne	14,995	25,487	21,349	7,076	9,466
31,701	45,897	50,448	135,030	129,035	Amérique du Sud, N.A.E.	13,369	220,771	26,266	64,070	57,529
2,351	2,711	5,266	5,013	4,770	Cuba et Porto-Rico	165		117	443	1,110
6,243	7,032	18,162	22,620	31,375	Suisse					
3,296,111	3,976,344	3,490,130	3,915,579	4,717,674	Etats-Unis	4,744,250	5,289,930	4,496,075	4,943,745	5,014,092
4,451,993	5,736,928	2,062,995	4,326,194	3,619,987	Vénézuéla	1,535,171	1,820,917	753,505	1,270,546	1,424,098
6,795	9,747	131,020	120,440	169,790	Autres pays étrangers	103,811	165,226	112,984	212,313	239,554
8,939,876	11,091,285	7,034,644	9,757,521	9,974,097	Totaux, pays étrangers	9,200,320	14,802,863	8,453,802	10,683,958	11,292,959
6,247,612	6,644,123	6,021,171	6,248,099	6,295,223	Totaux, Empire britannique	4,778,327	5,524,917	3,713,812	4,977,422	5,582,636
15,187,488	17,735,408	13,055,815	16,005,620	16,269,320	Grands totaux	13,978,647	20,327,780	12,167,614	15,661,380	16,875,595

TRINIDAD.

QUANTITÉS et valeurs totales des principaux articles de marchandises importés durant les années terminées le 31 mars, de 1907 à 1909, et les années terminées le 31 décembre, de 1909 et 1910, inclusivement.

ARTICLES.	1906-7.		1907-8.		1908-9.		1909.		1910.	
	Quantité.	Valeur.	Quantité.	Valeur.	Quantité.	Valeur.	Quantité.	Valeur.	Quantité.	Valeur.
		$		$		$		$		$
Animaux, vivants :—										
Chevaux ..... nomb.	580	41,970	660	54,774	423	41,123	1,077	54,828	356	31,050
Mules ..... "	455	13,396	585	43,990	488	29,268	589	74,216	704	58,371
Bœufs ..... "	6,972	228,407	6,801	206,181	6,495	221,886	8,363	269,852	7,734	234,552
Moutons ..... "	.....	.....	.....	.....	250	1,051	1,700	6,881	981	4,511
Cochons ..... "	.....	.....	.....	.....	.....	.....	483	1,582	3,522	11,782
Autres	.....	39,278	.....	42,617	.....	32,933	.....	34,773	.....	13,948
Gomme Balata ..... liv.	1,272,176	403,290	221,535	64,429	68,411	23,544	86,681	31,132	50,369	31,702
Livres imprimés, journaux, etc .	.....	43,493	.....	37,706	.....	37,970	.....	29,541	.....	36,237
Céréales :—										
Pain ..... brls.	4,036	25,803	7,953	38,724	9,819	37,770	.....	32,319	.....	33,551
Dholl ..... liv.	3,314,825	84,028	2,154,394	55,927	2,375,527	67,408	2,366,952	61,821	3,474,075	67,111
Farine ..... brls.	227,838	912,713	226,291	991,384	230,994	1,084,478	220,040	1,095.521	.....	1,034,090
Maïs ..... boiss.	37,476	25,559	31,958	24,878	25,956	22,566	25,705	23,638	28,275	22,449
Farine, non le froment... brls.	9,345	28,319	8,790	30,563	7,909	32,144	8,462	30,387	.....	25,827
Avoine ..... boiss.	217,489	117,983	224,488	156,901	205,057	135,761	241,536	153,218	289,748	135,323
Riz ..... liv.	22,975,705	600,483	17,693,021	516,187	19,967,647	577,425	20,786,522	547,593	24,282,737	624,870
Grain, autre	.....	73,754	.....	65,038	.....	64,541	.....	51,042	.....	70,897
Chandelles ..... liv.	318,759	29,434	419,906	41,513	339,418	29,604	383,143	35,274	468,378	44,262
Voitures et moteurs ..... nomb.	117	16,878	114	12,546	103	31,302	100	27,019	52	30,212
Ciment ..... brls.	47,561	77,750	49,819	92,705	57,529	101,791	55,310	100,068	56,516	103,699
Cacao, brut ..... liv.	5,993,726	919,016	8,756,551	1,557,980	8,075,333	946,985	7,904,365	883,271	6,737,538	718,559
Houille et coke ..... tonnes	23,235	115,325	40,276	220,879	41,625	205,757	58,645	277,395	80,067	382,914
Café ..... liv.	563,402	51,479	605,152	49,080	498,214	38,378	455,968	34,242	386,800	37,697
Confiseries	.....	17,374	.....	27,964	.....	23,009	.....	24,805	.....	40,938
Cordage et ficelle	.....	48,900	.....	57,786	.....	43,240	.....	49,309	.....	53,212
Poterie et verrerie	.....	120,002	.....	98,521	.....	119,876	.....	124,115	.....	65,510
Préparations farineuses ..... liv.	.....	.....	.....	.....	.....	.....	73,548	3,777	199,216	17,511
Poisson ..... "	6,941,131	374,713	7,448,273	390,370	7,513,804	355,519	8,855,218	337,679	6,985,794	375,157
Fruits, frais	.....	7,095	.....	7,382	.....	7,358	.....	6,589	.....	5,981
" secs ..... liv.	.....	.....	.....	.....	.....	.....	91,971	9,993	138,404	11,378
Meubles	.....	68,970	.....	69,861	.....	61,836	.....	41,128	.....	34,466

Ferronnerie, etc. :—										
Bicycles		5,708		9,928		5,470		9,257		7,271
Coutellerie		9,397		13,992		10,190		8,838		10,196
Instruments et outils		20,006		21,466		10,901		21,253		66,551
Fer de construction		15,242		83,765		56,346		51,602		45,207
Bijouterie		50,759		61,573		56,959		70,454		61,588
Machinerie		301,368		210,955		208,001		203,183		572,155
Rails et matériaux de ch. de fer		37,853		31,886		45,498		53,174		25,413
Tous autres arti. de ferro., etc		445,814		445,956		451,149		519,492		516,816
Foin et son		17,204		24,196		19,856		30,509		124,577
Peaux	nomb. 25,672	68,479	18,029	55,558	11,437	16,216	23,506	27,394	19,933	36,387
Cuir :—Ouvré—										
Bottes et souliers		265,910		314,736		244,661		302,327		287,055
Selles		19,954		26,207		19,043		13,174		13,476
Autres		10,385		13,101		22,002		28,728		18,654
Non-ouvré		39,235		61,432		26,883		22,548		43,177
Chaux		3,222		3,270		1,465		2,141		944
Engrais	tonnes 3,351	167,349	3,864	136,456	5,649	215,608	3,329	127,239	3,749	134,788
Liqueurs de malt	galls. 204,965	181,395	240,294	236,763	215,223	194,151	220,528	185,663	203,611	188,525
Allumettes		9,504		6,570		14,571		18,542		23,783
Médecines		76,382		103,349		82,528		83,993		71,856
Lait condensé		144,486		156,852		142,564		142,549		158,609
Instruments de musique		4,930		16,143		19,146		13,261		9,991
Huiles:—										
Comestible	galls. 39,228	48,122	53,997	69,136	44,358	55,859	41,947	59,485	49,076	61,160
Non-comestible :—										
Kérosine	" 559,303	101,917	590,708	116,396	636,480	116,596	843,177	159,432	950,340	170,075
Autres		22,206		32,646		31,327		42,087		42,597
Tourteaux oléagineux	liv. 5,286,505	86,826	6,114,143	104,249	4,255,484	69,019	4,825,120	87,863		
Opium et ganja	" 8,550	26,533	8,016	24,016	7,371	28,202	7,377	23,564	7,286	22,221
Peintures, couleurs et matériaux		30,679		31,341		20,444		22,620		28,771
Papier, non à écrire		40,281		47,070		37,959		42,335		29,132
Combustible, breveté	tonnes 17,493	112,060	17,118	116,663	12,959	90,948	16,886	107,358	9,508	60,698
Provisions :—										
Beurre	liv. 679,725	154,589	802,471	175,847	657,334	148,832	797,085	160,795	886,605	177,521
Substituts du beurre—										
Gras, comb., prépara. de	" 101,216	19,151	572,366	53,484	1,731,200	145,260	62,993	10,200		
Saindoux	" 2,006,000	156,536	1,861,385	166,538	404,135	31,166	2,049,469	178,899	1,980,881	213,880
Oléomargarine	" 190,400	18,138	228,018	21,895	196,690	18,338	145,594	13,704	152,019	15,642
Fromage	" 272,388	40,106	292,683	46,812	280,433	44,058	280,326	44,102	275,592	42,651
Viandes	" 7,506,440	469,492	7,230,037	507,530	6,526,434	434,121	5,842,741	432,555	6,772,354	554,342
Sel		11,865		15,714		12,186		15,607		18,834
Savon	liv. 3,659,154	145,839	3,465,490	146,190	3,608,678	146,283	3,736,617	146,204	3,710,571	155,427
Epices et graines	"	2,175		2,365		3,124	34,156	2,648	273,722	19,009
Spiritueux, autr. q. médicaux	galls. 50,688	98,063	72,804	132,446	57,083	126,913	66,904	131,443	76,880	129,876
Empois		20,542		23,101		20,473		19,627		15,632
Papeterie		65,666		57,490		53,858		57,178		66,906
Sucre	liv. 361,554	12,181	484,134	16,702	597,425	22,186	586,891	23,492	890,404	33,765
Thé	" 98,571	19,574	95,697	21,422	104,033	23,238	98,835	23,174	133,178	26,041

TRINIDAD

TOTAL des quantités et valeurs des principaux articles de marchandises importés, etc.—*Fin.*

ARTICLES.	1906-7.		1907-8.		1908-9.		1909.		1910.	
	Quantité.	Valeur.	Quantité.	Valeur.	Quantité.	Valeur.	Quantité.	Valeur.	Quantité.	Valeur.
		$		$		$		$		$
Tabac—										
Cigares et cigarettes.... liv.	28,555	30,066	42,993	43,683	29,078	32,719	35,010	38,374	48,392	51,022
Manufacturé .. .. "	84,557	35,979	134,950	52,706	115,208	50,019	145,973	61,734	243,045	75,881
Non manufacturé..... .. "	512,240	45,114	575,520	56,691	531,391	66,989	581,073	73,618	560,989	46,686
Tissus :—										
Vêtements	.....	302,658	.....	370,041	.....	286,389	.....	284,544	.....	298,001
Sacs, vides	.....	172,518	.....	184,033	.....	140,008	.....	124,417	.....	132,077
Bonneterie	.....	112,352	.....	140,725	.....	132,432	.....	118,946	.....	158,205
Chapeaux.....	.....	88,685	.....	139,629	.....	222,163	.....	98,827	.....	115,442
Autres.....	.....	1,008,198	.....	1,308,875	.....	1,201,177	.....	1,192,435	.....	1,174,064
Légumes :—										
Oignons	.....	45,387	.....	53,460	.....	46,238	.....	38,233	.....	39,950
Patates	.....	78,368	.....	82,076	.....	112,191	.....	66,367	.....	76,230
Autres...	.....	31,773	.....	31,425	.....	22,985	.....	32,232	.....	16,625
Vins..... .. ..galls.	155,598	114,444	186,759	148,832	125,077	105,733	143,789	111,797	144,691	109,860
Bois :—										
Bardeaux.....nomb.	194,250	584	120,750	881	60,500	180	64,500	146	68,500	238
Fonds..... paq.	.....	21,627	.....	34,563	.....	25,871	.....	19,228	.....	22,848
Douves .... nomb.	569,950	4,443	1,162,975	9,207	1,073,210	7,864	1,024,670	8,741	.....	
Bois de rés., scié et plané.. pds.	9,390,861	256,770	8,973,804	243,795	8,113,326	219,068	7,092,357	235,795	11,634,767	379,128
Loupes.....nomb.	454,080	4,726	601,010	6,735	459,370	4,541	318,200	3,105	.....	234
Tous autres articles.....	....	645,282	....	677,311	....	571,075	... .	826,707	.. ..	697,141
Totaux	... .	11,111,509	....	12,503,761	.....	11,165,763	.....	11,527,947	.....	12,052,598
Marchandises entrées pour transbordement..	.....	3,322,614	.....	4,648,932	.....	1,211,036	....	3,499,186	.....	3,057,570
Totaux (mdses).....	.....	14,434,123	.....	17,152,693	....	12,376,799	....	15,027,133	.....	15,110,168
Monnaies et lingots.....	.....	394,819	.....	91,421	.....	569,960	.....	586,638	....	458,965
" " entrés pour transbordement	.....	358,546	....	491,294	.....	109,056	.. ..	391,849	.. ..	700,187
Total des importations	....	15,187,488	.....	17,735,408	.....	13,055,815	. ...	16,005,620	.. ..	16,269,320

TRINIDAD.

TOTAL des quantités et les valeurs des principaux articles de marchandises exportés durant les années terminées le 31 mars, de 1907 à 1909, et les années terminées le 31 décembre, de 1909 et 1910, inclusivement.

ARTICLES.	1906–7.		1907-8.		1908–9.		1909.		1910.	
	Quantité.	Valeur.	Quantité.	Valeur.	Quantité.	Valeur.	Quantité.	Valeur.	Quantité.	Valeur.
		$		$		$		$		$
Animaux vivants.....nomb.	240	12,848	299	21,116	272	19,170	263	22,017	...	19,836
Asphalte.....tonn.	115,875	665,974	141,006	790,016	133,208	734,993	136,595	751,239	158,983	871,844
Gomme, Balata ..... liv.	1,311,333	418,986	226,079	63,126	53,844	18,425	122,522	44,241	83,498	35,843
Ciment..... brls.	7,583	15,525	7,215	17,316	8,969	20,415	12,009	27,102	8,999	18,819
Houille.....tonn.	6,703	41,006	16,492	106,389	17,808	86,621	38,419	188,734	44,295	215,933
Cacao ..... liv.	295,796	4,731,222	524,146	10,289,476	506,940	6,510,925	530,622	6,380,648	584,616	6,799,502
Noix de coco.....nomb.	13,131,296	197,776	14,943,858	221,312	18,717,046	279,763	20,444,700	313,685	19,505,779	339,367
Café..... liv.	882	10,760	1,815	16,488	1,288	12,108	1,452	13,330	370	5,071
Couperose ..... "	3,141,057	121,316	2,370,102	84,957	2,861,365	83,137	2,536,094	82,022	2,068,166	93,503
Poisson ..... "	374,831	13,826	316,014	14,065	237,547	9,816	275,737	10,692	203,632	11,914
Farine..... "	2,900	16,055	2,200	12,585	3,469	22,241	3,872	24,951	3,215	19,443
Fruits: Bananes	.....	15,281	.....	48,024	.....	73,013	.....	95,314	.....	86,465
Autres.....	.....	7,504	.....	5,879	.....	5,260	.....	6,191	.....	10,633
Ferronnerie.....	.....	87,507	.....	61,193	.....	56,292	.....	66,868	.....	54,147
Peaux, grandes et petites..nomb.	39,177	116,805	32,547	105,315	49,995	57,933	46,463	80,300	40,975	102,696
Saindoux..... liv.	89,335	8,278	219,046	20,858	127,621	12,434	14,880	1,864	55,277	6,146
Jus de limon..... ... galls.	.....	4,779	5,122	6,633	1,827	2,005	7,605	6,395	4,324	6,263
Machinerie.....	.....	3,538	.....	5,859	.....	5,762	.....	5,665	.....	19,403
Mélasse..... galls.	426,652	22,406	524,926	31,935	358,936	21,841	551,657	33,565	743,679	50,773
Huile—Noix de coco..... "	16,863	10,142	12,342	12,926	4,590	2,755	3,332	1,903	2,086	2,102
Pétrole..... "	41,567	8,906	40,343	8,517	52,510	9,241	74,140	13,967	112,668	24,690
Autre.....	.....	8,614	.....	9,806	.....	10,823	.....	15,014	.....	11,831
Riz..... liv.	1,910,691	50,637	1,600,836	44,575	465,332	14,123	270,132	8,288	334,696	9,928
Caoutchouc, brut..... "	27,505	20,197	4,444	2,935	4,614	3,003	13,234	6,755	7,376	6,789
Savon..... "	296,621	13,262	187,134	8,657	184,408	8,628	271,790	13,310	288,706	12,356
Spiritueux : Rhum..... galls.	219,271	58,040	185,483	45,153	68,723	16,736	310,220	75,492	191,641	46,657
Amers ..... "	34,889	169,793	34,866	169,681	27,194	132,344	32,002	155,743	33,521	163,136
Autres..... "	4,410	12,873	4,322	15,004	3,366	10,638	4,830	17,452	5,881	19,578
Sucre..... ...tonn.	45,033	2,096,633	46,294	2,537,995	39,640	2,250,512	45,334	2,754,197	46,248	3,523,219
Bois de service.....	.....	283,279	.....	44,496	.....	17,063	.....	40,057	.....	95,460
Tabac, non manufacturé... liv.	200,662	21,349	164,318	16,590	80,728	11,865	186,940	21,082	134,158	18,698
" cigares et cigarettes. "	12,830	9,363	20,838	15,914	11,678	8,959	12,009	9,364	16,037	14,507

TRINIDAD.

TOTAL des quantités et valeurs des principaux articles de marchandises exportés, etc.—*Fin.*

ARTICLES.	1906-7.		1907-8.		1908-9.		1909.		1910.	
	Quantité.	Valeur.	Quantité.	Valeur.	Quantité.	Valeur.	Quantité.	Valeur.	Quantité.	Valeur.
		$		$		$		$		$
Tabac, autre, manufacturé. liv.	20,557	4,677	20,581	4,653	100,125	8,025	32,795	7,708	30,679	6,803
Tissus manufacturés		111,573		109,149		108,580		164,172		171,394
Légumes, frais		5,504		5,757		2,599		2,463		3,139
Vins..... galls.	12,678	9,597	7,904	6,905	9,063	7,187	10,180	9,387	5,864	9,066
Tous autres articles		268,829		146,725		150,939		278,503		143,010
Totaux		9,674,650		15,121,980		10,806,174		11,749,680		13,049,964
Marchandises entrées pour transbordement		3,322,614		4,648,932		1,211,036		3,499,186		3,057,570
Totaux (marchandises)		12,997,264		19,770,912		12,017,210		15,248,866		16,107,534
Monnaies et lingots		622,837		65,574		41,348		20,665		67,875
" " entrés pour transbordement		358,546		491,294		109,056		391,849		700,186
Total des exportations		13,978,647		20,327,780		12,167,614		15,661,380		16,875,595

PROTECTORAT DE L'UGANDA.

VALEUR totale des importations de et à chacun des principaux pays durant les années terminées le 31 mars, de 1907 à 1911, inclusivement. *(Y compris monnaies et lingots.)*

IMPORTATIONS.					PAYS.	EXPORTATIONS.				
1906–7.	1907–8.	1908–9.	1909–10.	1910–11.		1906–7.	1907–8.	1908–9.	1909–10.	1910–11.
$	$	$	$	$	*Empire britannique.*	$	$	$	$	$
521,312	729,031	891,724	712,606	805 540	Royaume-Uni		237,143	178,504	280,364	653,647
69,948	124,197	261,306	209,296	639,090	Afrique orientale anglaise		580,637	623,211	751,900	955,297
92,963	113,563	102,239	97,343	171,963	Inde (y compris Burma)		570	1,129	726	1,543
2,410	18,135	9,276	17,272	36,230	Autres possessions britanniques					69
686,633	984,926	1,264,545	1,036,517	1,652,823	Totaux, Empire britannique		818,350	802,844	1,032,990	1,610,556
					Pays étrangers.					
2,039	4,015	5,689	316	92	Arabie					
	73,214	112,021	106,575	135,590	Belgique					
157,115	319,623	224,962	241,323	210,021	Etat indépendant du Congo		17,520	10,273	42,374	17,734
1,791	8,097	3,592	3,120	20,362	Egypte		7,543	13,276	4,988	2,424
19,613	34,295	29,536	43,946	40,700	France		8,945	224	516	647
262,459	185,327	142,462	158,366	166,523	Allemagne		3,567	6,988	3,455	14,006
13,617	15,958	22,999	8,940	13,281	Afrique orientale allemande		12,673	13,227	11,543	10,750
2,375	2,745	5,825	8,896	17,603	Hollande					
16,474	10,740	8,750	4,132	17,272	Italie		540	44	190	
	11,758	3,504	15,875	27,243	Norvège					
	13,262	8,054	3,801	1,655	Russie					
37,694	10,186	15,087	50,817	53,485	Autres pays européens					
220,981	133,395	190,900	275,478	309,627	Etats-Unis		34	443	175	68
774	752	2,682	5,110	6,268	Autres pays étrangers		54	1,491	26	69
754,932	823,367	776,063	926,695	1,019,722	Totaux, pays étrangers		50,876	45,966	63,267	45,698
686,633	984,926	1,264,545	1,036,517	1,652,823	Totaux, Empire britannique		818,350	802,844	1,032,990	1,610,556
1,441,565	1,808,293	2,040,608	1,963,212	2,672,545	Grands totaux	564,538	869,226	848,810	1,096,257	1,656,254

PROTECTORAT DE L'UGANDA.

TOTAL des quantités et valeurs des principaux articles de marchandises importés durant les années terminées le 31 mars, de 1907 à 1911, inclusivement.

ARTICLES.	1906-7.		1907-8.		1908-9.		1909-10.		1910-11.	
	Quantité.	Valeur.	Quantité.	Valeur.	Quantité.	Valeur.	Quantité.	Valeur.	Quantité.	Valeur.
		$		$		$		$		$
Instruments agricoles						8,497		30,908		47,173
Vêtements				64,497		37,166		33,756		52,481
Sacs et poches								15,875		40,213
Bière et ale		9,650		3,562		4,468		5,523		6,219
Bicycles et accessoires				20,074		17,992		15,106		34,456
Articles en laiton et en cuivre				22,795		7,221		12,171		29,317
Coutellerie				6,788		6,278		6,307		9,801
Meubles et matériel de campement				3,319		12,230		18,153		22,722
Grains, riz		19,909		24,464		28,450		16,201		
Quincaillerie (y compris outils)		35,949		60,332		67,505		60,488		63,116
Fer, plié		29,034		25,666		39,425		20,400		
Ivoire		56,735		132,709		213,179		194,690		185,055
Machineries		41,639		59,728		103,655		34,367		26,975
Huiles de toutes sortes		30,037		20,586		30,310		30,509		36,403
Papier		9,831		17,807		24,167		21,967		35,633
Provisions		74,717		80,450		96,486		101,679		108,336
Farine ..... liv.	447,752	21,398	491,481	23,174	644,885	30,670	562,912	27,506		31,906
Caoutchouc ..... "		85,438	74,956	48,686	11,476	7,446	69,519	15,075		41,941
Spiritueux et vins		47,197		40,821		58,979		63,042		71,316
Sucre ..... liv.	221,116	10,823	298,797	20,021	387,505	26,207	320,880	21,741		29,886
Tissus :—										
Marchandises à la pièce :—										
Toile longue (Bafta)		31,594		46,555		59,086		63,120		62,288
Calicot non blanchi (Américain)		217,973		154,092		223,050		277,624		290,603
Autres genres		306,142		322,173		320,873		292,560		400,565
Bois de service		16,444		22,464		31,113		17,544		22,989
Tabac (y compris cigares et cigarettes)		12,332		14,814		20,060		23,111		33,390
Monnaies et lingots		58,711		275,005		228,864		179,585		600,464
Tous autres articles		326,012		297,711		337,231		334,201		389,297
Total des importations		1,441,565		1,808,293		2,040,608		1,963,212		2,672,545

PROTECTORAT DE L'UGANDA.

TOTAL des quantités et valeurs des principaux articles de marchandises exportés durant les années terminées le 31 mars, de 1907 à 1911, inclusivement.

ARTICLES.	1906-7.		1907-8.		1908-9.		1909-10.		1910-11.	
	Quantité.	Valeur.	Quantité.	Valeur.	Quantité.	Valeur.	Quantité.	Valeur.	Quantité.	Valeur.
		$		$		$		$		$
Cosses ..... ton'x	1,468	52,248	167	4,112	125	3,528	482	36,095	873	99,727
Café ..... liv.	12,271	628	13,440	594	21,695	925	33,497	1,806	.....	.....
Coton, brut :—										
Egrenné ..... ton'x	175	55,533	645	229,288	512	146,015	620	182,091	1,634	587,231
Non égrenné ..... "	.....	.....	213	21,802	640	54,161	1,496	107,942	2,514	217,773
Noix moulues ..... "	121	2,351	118	5,679	24	1,012	154	5,645	353	15,476
Ghee (beurre clarifié) ..... "	73	15,120	135	36,509	108	26,066	143	31,044	151	29,730
Peaux	.....	47,120	.....	52,068	.....	60,522	.....	87,473	.....	99,980
Ivoire ..... ton'x	29	118,411	30	143,723	29	131,750	30	137,142	38	173,613
Caoutchouc ..... liv.	73,191	47,494	34,530	22,401	47,738	30,981	105,909	68,722	101,352	65,986
Graine de sésame	.....	8,579	.....	29,546	.....	13,222	.....	26,431	.....	21,787
Peaux :—										
Mouton et veau	.....	172,908	.....	135,741	.....	117,127	.....	142,252	.....	129,896
Tous autres articles	.....	44,146	.....	34,073	.....	33,609	.....	29,568	.....	50,965
Totaux, produits domestiques	.....	564,538	.....	715,536	.....	618,918	.....	856,211	.....	1,492,164
Totaux, " étrangers	.....	.....	.....	153,690	.....	229,892	.....	240,046	.....	164,090
Grand total, exportations	.....	564,538	.....	869,226	.....	848,810	.....	1,096,257	.....	1,656,254

ROYAUME-UNI.

VALEUR totale des importations et exportations de et à chaque pays étranger et les possessions britanniques pendant les années terminées le 31 décembre, de 1906 à 1910, inclusivement.

IMPORTATIONS.					PAYS.	EXPORTATIONS.				
1906.	1907.	1908.	1909	1910.		1906.	1907.	1908.	1909.	1910.
£	£	£	£	£	*Possessions britanniques.*	£	£	£	£	£
251,513	267,534	122,205	187,953	292,625	Aden et dépendances	268,746	332,258	279,494	316,480	353,445
68	128	171	69	79	L'Ascension	5,344	4,980	4,695	5,504	552,416
29,285,146	33,832,413	29,069,554	32,646,415	38,584,370	Australie, Commonwealth de	22,781,283	27,146,803	25,661,023	27,207,430	31,072,623
4,349	2,214	4,991	5,831	4,266	Bermudes	117,066	139,840	126,270	143,199	158,151
18,558	31,332	54,092	32,020	82,809	Bornéo anglais	30,918	31,432	27,723	34,627	48,411
528,906	565,873	587.474	722,117	777,839	Guyane anglaise	724,429	720,684	754,277	743,242	710,114
210,377	180,245	161,900	105,586	110,438	Honduras anglais	111,623	138,641	129,187	125,460	117,619
37,722,235	43,912,588	29,588,187	35,430,771	42.763,715	Inde anglaise	46,410,498	53,234,552	50,833,227	44,695,624	47,032,027
262,707	405,436	316,557	476,855	581,955	Afrique orientale anglaise	570,648	629,455	493,655	490,458	573,629
6,344,370	8,656,318	7,463,634	9,939,966	10,404,413	Afrique anglaise du sud	17,463,213	15,917,286	14,252,209	16,509,211	22,035,082
2,749,214	3,436,300	2,929,434	3,194,180	4,558,579	Afrique anglaise d'ouest	3,277,885	4,314,075	4,458,509	4,719,936	5,692,091
2,143,783	2,097,007	2,252,639	2,161.600	2,339,890	Antilles anglaises	2,515,221	3,010,230	2,682,801	2,765,343	2,905,791
28,035,036	25,466,836	24,463,488	25,222,963	25,634,886	Canada	15,477,260	19,220,973	14,212,447	18,074,767	22,614.972
4,442,208	5,225,639	5,131,976	5,546,827	5,987,306	Ceylan et dépendances	1,664,406	1,886,371	1,852,685	1,919,665	2,155,239
1,549,967	1,814,198	1,599,390	1,689,701	1,593,365	Iles de la Manche	1,353,186	1,413,399	1,521,912	1,497,739	1,523,782
143,810	260,834	185,786	173,024	191,480	Chypre	127,632	169,160	146,454	137,525	108,483
144,694	174,579	158,921	202,670	345,768	Iles Malouines	44,905	53,989	52,721	72,556	110,427
64,666	83,143	77,509	387,727	1,511,104	Etats confédérés de Malaisie	172,093	320,180	488,676	306,132	444,890
21,095	6,927	1,988	216	379	Fidji	94,148	118,035	64,172	83,677	102,941
29,595	35,332	24,393	27,555	32,117	Gibraltar	847,579	706,668	685,709	676,173	656,330
574,263	600,109	510,495	455,674	596,402	Hong-Kong	3,220,498	3,355,403	3,088,340	3,713,852	3,834,005
41,760	39,850	34,858	30,573	29,465	Malte et Gozo	1,110,693	1,042,681	1,054,419	896,884	934,286
121,423	317,452	270,168	232,264	668,505	Ile Maurice	424,145	404,566	329,090	425,928	583,638
631,675	329,973	330,475	325,313	603,763	Terre-Neuve	586,848	524,147	510,724	676,203	1,031,179
15,619,013	17,787.809	14,663,841	17,730,866	20,943,142	Nouvelle-Zélande	8,052,476	9,441,908	9,513,174	8,081,422	9,402,552
17,982	5,000	12,631	7,725		Autres îles dans le Pacifique	3,276	6,512	2,001	22,048	9,244
2,056	858	594	1,420	2,875	Papua, territoire de	4,555	6,340	7,316	10,466	23,617
18,746	44,235	34,169	30,746	30,350	Seychelles	22,003	29,098	23,764	21,447	28,453
3,671	114	1,357	851	735	Somaliland	1,141	9,674	7,314	17,584	3,196
246	2,108	4,515	4,597	1,896	Ste-Hélène	30,505	26,453	27,490	24,356	29,883

8,769,874	8,954,051	7,892,703	8,071,981	11,584,717	..Etablissements du Détroit et Labuan.....	3,865,068	3,967,997	3,445,607	3,435,742	4,245,751
.....	.....	.....	45	40	..Wei-Hei-Wei.....	7,205	1,564	10,099	19,465	6,563
161,327	169,107	185,700	205,838	190,993	..Pêches en eau profonde.....	1,766	1,794	1,906	1,487	2,003
.....	.....	.....	.....	.....	..Possessions britanniques, autre	.....	.....	.....	.....	.....
139,914,333	154,705,542	128,135,795	145,251,939	170,450,266	.....Totaux, possessions britanniques....	131,388,262	148,327,148	136,749,090	137,871,632	159,402,833
					Pays étrangers.					
2,466	2,023	1,717	2,234	5,045	..Abyssinie.....	14,056	28,573	11,752	1,987	1,489
.....	.....	300	.....	400	..Afghanistan.....	.....	76,575	11,056	2,620	288
1,214	436	370	1,772	2,527	..Arabie.....	40,958	82,919	68,465	30,145	29,766
23,921,892	26,654,986	35,985,536	32,717,295	29,009,738	..République Argentine.....	19,910,701	18,271,026	16,938,872	19,188,387	19,710,537
7,008,024	6,796,236	7,758,478	8,085,597	7,511,865	..Autriche-Hongrie.....	3,248,004	5,407,671	5,075,224	4,333,269	5,124,041
17,990,753	17,499,046	16,241,919	17,672,418	19,195,974	..Belgique.....	15,111,271	16,876,181	14,796,446	16,475,104	17,838,334
814,100	967,698	737,279	1,246,455	1,434,819	..Bolivie.....	173,657	237,901	184,691	212,339	247,408
9,188,060	9,755,967	6,984,977	11,290,126	17,496,568	..Brésil.....	7,928,728	10,525,411	8,390,627	8,776,910	16,819,681
247,304	350,924	83,093	188,040	139,552	..Bulgarie.....	651,568	609,724	708,451	901,798	755,655
5,060,622	5,168,512	6,663,489	5,508,589	5,181,737	..Chili.....	6,275,474	7,626,290	4,088,530	4,951,538	5,806,713
3,466,312	3,527,195	3,135,357	4,870,656	5,529,530	..Chine (excepté Hong-Kong, Macao et Wei-Hei-Wei).....	12,306,188	12,137,977	9,292,287	8,558,275	9,317,122
399,863	408,113	430,382	764,802	1,041,151	..Etats-Unis de Colombie	965,524	1,037,473	963,018	900,184	1,217,551
39,040	72,550	62,371	22,713	53,417	..Etat libre du Congo.....	142,521	115,630	111,084	101,281	153,139
1,168,726	1,396,606	1,265,855	875,572	826,890	..Costa-Rica.....	242,650	300,606	217,204	187,916	228,428
1,453,288	1,091,464	1,271,734	1,292,723	2,668,879	..Cuba.....	2,593,286	3,063,491	2,360,315	2,494,957	2,546,904
16,158,355	18,001,401	19,062,753	18,768,417	19,464,059	..Danemark (y compris Faroe).....	5,162,428	6,124,039	5,151,905	5,563,154	5,970,910
					Possessions danoises :—					
385	22,366	11,483	17,251	129,694	....Antilles danoises	70,258	79,148	61,732	51,075	42,264
158,711	203,852	192,248	233,313	207,825	....Groënland et l'Islande.....	223,265	193,400	150,415	142,261	176,669
234,982	335,612	534,334	546,518	605,267	..Equateur.....	393,635	480,550	508,408	451,054	310,918
16,872,951	22,221,221	17,583,358	19,866,424	21,004,468	..Egypte.....	9,152,606	10,231,034	9,821,892	8,142,325	8,882,785
47,098,935	46,334,289	41,892,729	44,205,650	44,283,020	..France.....	28,526,578	33,168,656	31,384,735	31,073,452	33,455,426
					Possessions françaises :—					
897,637	1,089,663	962,906	901,444	1,122,989	....Algérie.....	618,905	909,690	894,933	758,665	845,485
334,427	419,060	407,220	269,486	322,224	....Indo-Chine française	64,017	92,563	109,077	98,094	94,687
2,693	28,847	37,428	56,504	90,188	....Somaliland français.....	61,034	106,966	83,467	127,643	188,859
816,615	844,481	611,397	719,055	962,929	....Afrique de l'ouest française.....	909,958	836,917	822,607	1,039,671	1,493,793
6,980	21,443	5,284	3,603	1,193	... Antilles françaises.....	68,237	79,553	90.847	67,050	98,311
265,877	233,010	132,965	102,414	161,819	....Madagascar.....	33,449	37,456	27,761	29,987	40,971
291,729	315,877	347,034	205,035	217,552	....Autres possessions françaises.....	42,099	26,088	35,875	49,995	56,601
55,907,599	57,158,430	54,959,859	57,784,655	61,829,590	..Allemagne	48,309,921	56,727,854	46,379,060	47,165,686	54,905,383
					Possessions allemandes :—					
7,596	3,653	6,219	9,481	45,816	....Afrique de l'est allemande	30,183	41,176	31,923	32,618	72,641
148,287	160,294	165,070	174,684	265,044	....Afrique de l'ouest allemande.....	220,305	273,292	190,609	229,166	429,107
14,921	2,446	24,443	98,209	116,248	....Autres possessions allemandes.....	6,447	8,740	12,671	21,259	29,688
2,292,083	2,047,079	1,942,078	1,600,976	2,286,871	..Grèce	1,503,673	1,843,941	1,948,069	1,513,744	1,574,340
202.781	259,824	194,731	213,390	246,017	..Guatémala.....	292,684	316,109	234,132	225,426	249,061
127 380	299,127	193,742	335,152	1,183,918	..Haïti et Saint-Domingue.....	334,081	263,783	319,432	286,104	397,285

ROYAUME-UNI.

VALEUR totale des importations et des exportations de et à chaque pays étrangers, etc.—*Fin.*

IMPORTATIONS.					PAYS.	EXPORTATIONS.				
1906.	1907.	1908.	1909.	1910.		1906.	1907.	1908.	1909.	1910.
£	£	£	£	£	*Pays étrangers*—Suite.	£	£	£	£	£
3,903	4,530	4,465	1,901	3,059	Honduras	95,031	71,252	74,842	68,675	92,929
6,568,901	6,618,205	6,241,446	6,265,300	6,458,736	Italie	12,481,630	15,250,957	16,066,797	13,274,645	14,468,034
....	453	....	1,263	2,541	Possessions italiennes	4	6	6,216	26,643	25,085
555	2,442	3,085	5,565	7,091	Iles dans le Pacifique (non spécifiées ailleurs)	937	680	902	2,575	1,219
....	....	....	....	180	Iles des mers indiennes (non spécifiées ailleurs)	....	....	....	....	....
3,048,889	3,307,790	2,992,685	3,700,639	4,327,299	Japon (y compris Formose)	13,115,330	12,279,498	10,128,084	8,618,821	10,389,408
....	4,690	6,665	19,316	666	Possessions japonaises (Corée)	52,073	158,947	152,491	153,696	124,504
74,228	76,223	75,137	63,509	66,440	Libérie	85,047	109,109	74,348	69,511	81,266
2,316,843	2,552,369	2,473,231	2,206,842	2,296,561	Mexique	2,503,412	3,119,890	2,386,620	2,265,224	2,580,677
....	....	....	....	....	Monténégro	90	22	48	561	4,700
357,661	539,850	763,905	1,133,365	582,271	Maroc	904,329	935,444	1,270,013	1,177,615	1,033,383
16,218,366	16,072,995	16,613,136	16,830,966	18,527,965	Hollande	16,747,675	18,946,959	15,684,590	16,188,245	17,869,926
					Possessions hollandaises :—					
123,055	102,952	112,047	29,684	30,725	Bornéo "	54,848	106,103	32,537	53,383	38,634
47,884	66,585	70,437	126,294	276,489	Guyane "	67,739	69,194	247,553	63,353	73,958
....	15	....	170	1	Nouvelle-Guinée hollandaise	50	11	40	686	41
533,231	804,414	747,656	982,948	964,926	Iles hollandaises, autres, d. l'océan Indien	640,578	536,081	577,915	587,065	641,131
46,796	51,214	64,881	28,623	41,361	Antilles hollandaises	42,510	65,297	37,426	38,158	48,635
970,516	1,741,486	1,488,847	1,965,657	3,033,737	Java	2,939,704	3,271,413	3,089,372	3,127,130	3,424,800
78,853	86,582	116,397	108,084	123,302	Nicaragua	184,201	173,191	168,095	158,946	131,983
6,678,558	6,545,989	6,468,292	6,473,436	6,630,746	Norvège	4,212,766	4,949,740	4,482,742	3,835,436	4,540,203
29,388	25,960	30,852	20,754	29,733	Panama	310,479	370,588	342,021	357,534	435,782
45	....	322	1,011	1,093	Paraguay	188,891	114,723	56,444	83,828	220,775
482,011	626,009	430,184	298,131	448,936	Perse	491,975	698,010	482,171	355,594	750,743
2,173,342	2,788,072	2,930,362	3,042,262	3,688,439	Pérou	1,429,237	2,114,870	1,479,153	1,445,612	1,434,492
3,099,741	3,171,642	2,770,735	2,873,729	3,095,979	Portugal	3,258,436	3,310,471	2,973,795	2,777,201	3,337,648
					Possessions portugaises :—					
125,052	95,832	44,421	61,693	63,296	Acores	74,011	77,031	82,824	49,708	61,131
33,992	41,204	29,429	31,537	28,854	Madère	187,293	233,259	204,226	222,265	226,755
151,402	293,734	292,643	168,500	161,084	Afrique de l'est portugaise	1,915,141	1,570,911	1,589,926	1,902,609	2,302,497
256,378	398,841	229,488	109,165	121,660	Afrique de l'ouest portugaise	901,418	736,565	501,455	438,103	1,107,751
59,126	200,029	250,921	59,794	259,313	Possessions portugaises dans l'Inde	72,947	190,716	175,524	201,005	147,420
....	....	....	20	83	Autres possessions portugaises	1,029	1,511	1,069	1,089	1,917

2,807,654	4,355,919	2,939,571	2,922,337	3,184,414	Roumanie	1,670,319	2,160,166	2,033,254	1,749,996	1,880,049
31,497,275	32,870,090	29,719,249	37,970,085	43,644,648	Russie	15,942,057	19,063,421	20,505,208	18,325,844	21,220,727
113,513	58,666	85,266	79,556	87,030	San Salvador	268,888	289,290	391,389	273,390	266,766
5,825	22,086	4,429	4,594	154,113	Serbie	62,543	159,798	243,105	204,596	342,831
611,125	631,433	677,332	539,936	789,920	Siam	685,403	895,641	891,415	760,353	687,617
16,049,808	17,069,927	13,423,966	13,441,577	13,928,391	Espagne	5,339,688	5,892,082	5,792,121	5,352,017	5,415,041
					Possessions espagnoles—					
1,540,314	1,585,335	1,473,824	1,458,499	1,422,695	Iles Canaries	1,068,014	1,246,954	1,140,347	1,008,555	1,482,068
2,200	420	1,986	4,755	8,381	Ports espagnols du nord de l'Afrique	58,714	66,558	119,368	95,614	157,037
8,414	7,046	3,090	5,027	5,656	Afrique espagnole orientale (y compris Fernando Po)	17,841	22,220	26,227	18,996	22,110
11,239,815	11,359,223	10,764,717	9,724,997	11,825,079	Suède	6,658,178	7,910,939	7,298,904	7,114,071	7,782,561
7,913,008	8,401,479	7,914,231	8,501,114	9,812,509	Suisse	1,990,671	2,877,341	2,820,930	3,369,937	3,917,348
263,203	547,633	172,212	159,664	173,668	Tripoli	154,958	182,951	127,243	83,371	125,035
335,661	698,888	471,311	699,824	532,190	Tunis	379,325	442,067	419,712	408,739	454,345
4,344,570	4,342,704	4,054,006	3,720,095	3,244,003	Turquie d'Asie	4,556,025	4,398,166	4,458,509	4,500,223	5,142,627
1,458,440	1,455,124	947,737	1,371,603	1,354,662	Turquie d'Europe	3,779,708	3,355,816	2,685,585	3,239,492	3,621,050
107,050	26,883	101,563	55,087	69,411	Possessions turques (Crète)	87,592	55,645	66,580	49,717	68,798
131,054,366	134,346,708	123,900,831	118,353,893	117,607,435	Etats-Unis	53,240,325	58,052,574	42,506,848	59,254,166	62,181,886
					Etats-Unis, possessions des—					
2,030	714	891	1,537	5,050	Hawaï	130,156	93,896	62,158	89,634	121,407
1,689,230	2,115,832	1,693,710	1,464,293	1,658,905	Iles Philippines (y compris Guam)	1,549,682	1,368,539	1,085,122	1,044,433	1,208,091
4,066	1,323	1,644	3,202	4,020	Porto-Rico	44,925	63,636	62,474	59,764	92,738
629,929	1,007,082	1,066,211	1,298,045	1,743,138	Uruguay	2,298,518	2,578,649	2,684,474	2,418,005	3,028,105
171,869	247,767	204,279	373,782	588,896	Vénézuela	715,638	772,449	709,081	502,566	814,333
40,498	36,280	52,829	39,305	45,155	Pêches de la baleine	3,230	369	1,566	.....	247
467,974,167	491,102,400	464,817,692	479,453,018	507,806,758	Totaux, pays étrangers	329,289,556	369,670,019	319,978,431	331,653,534	374,742,984
139,914,333	154,705,542	128,135,795	145,251,939	170,450,266	Totaux, possessions britanniques	131,388,262	148,327,148	136,749,090	137,871,632	159,402,833
607,888,500	645,807,942	592,953,487	624,704,957	678,257,024	Grands totaux	460,677,818	517,977,167	456,727,521	469,525,166	534,145,817

ROYAUME-UNI.

TOTAL des quantités et valeurs des principaux articles et autres de fabrication étrangère et coloniale importés pendant les années finissant le 31 décembre, de 1906 à 1910, inclusivement.

ARTICLES.	1906.		1907.		1908.		1909.		1910.	
	Quantité.	Valeur.	Quantité.	Valeur.	Quantité.	Valeur.	Quantité.	Valeur.	Quantité.	Valeur.
		£		£		£		£		£
Animaux, vivants—										
Bœufs, taureaux, vaches et veaux...nomb.	561,215	9,732,180	472,015	8,105,109	383,129	6,549,285	321,340	5,566,105	219,561	4,027,918
Moutons et agneaux..... "	103,359	156,947	105,601	168,531	78,900	122,525	8,131	12,923	427	754
Chevaux..... "	17,848	535,532	15,922	429,549	13,216	412,607	16,774	580,624	14,674	530,108
Tous autres..... "	1,835,573	41,647	1,591,512	33,624	1,795,621	30,447	1,299,220	27,749	1,351,590	31,203
Travaux d'art, autres que des images	.....	225,705	.....	202,217	.....	214,200	.....	189,088	.....	213,403
Paniers, etc.....	.....	224,926	.....	223,841	.....	215,152	.....	213,885	.....	196,321
Livres ..... qtx.	47,138	277,837	56,104	307,128	51,683	324,797	47,180	321,387	60,971	354,076
Soies de cochon..... liv.	4,504,073	598,414	4,440,013	642,348	4,828,935	648,085	4,550,322	622,888	5,165,598	754,312
Balais et brosses	.....	369,064	.....	350,767	.....	339,862	.....	370,352	.....	406,136
Boutons, autres qu'en métal..... gross.	4,270,097	346,321	4,613,002	357,159	4,482,952	359,507	6,497,437	458,150	7,370,038	476,624
Caoutchouc ..... qtx.	607,077	9,966,620	667,294	10,834,759	575,066	8,370,905	700,062	14,138,204	876,969	26,096,789
Articles en caoutchouc..... liv.	.....	825,631	.....	849,250	.....	606,025	.....	759,733	.....	821,116
Voitures, wagons, charrettes, etc.....	.....	4,959,537	.....	4,918,978	.....	4,445,851	.....	4,690,781	.....	5,546,943
Produits et préparations chimiques.....	.....	3,369,104	.....	4,078,830	.....	3,435,764	.....	3,595,917	.....	3,882,539
Chicorée, état natur., grillée au four .. qtx.	90,301	34,982	86,236	34,470	81,201	32,679	87,104	35,233	79,903	39,076
Faïence, porcelaine et poterie..... "	493,757	949,969	505,409	1,003,643	481,571	916,756	578,142	977,161	530,525	896,625
Horloges et parties d'	.....	458,913	.....	505,866	.....	433,333	.....	453,194	.....	471,978
Cacao..... liv.	51,670,321	1,335,107	57,108,050	2,105,797	66,833,413	2,170,839	77,032,263	1,909,622	70,650,300	1,732,529
Préparé et chocolat ..... "	9,173,580	817,667	11,389,807	945,167	10,765,503	897,222	11,672,675	903,464	15,118,208	1,169,530
Café vert ..... qtx.	765,039	2,022,560	1,055,000	2,435,103	785,145	2,184,340	819,032	2,073,446	936,778	2,303,014
Confiseries..... "	74,050	316,284	60,843	151,612	60,541	150,610	.....	188,770	.....	263,190
Cordage et ficelles.....	.....	695,195	.....	476,775	.....	442,288	.....	361,323	.....	363,105
Liège—										
Non ouvré..... tonn'x	38,442	349,549	46,039	387,656	31,213	255,653	35,216	264,837	39,470	317,612
Ouvré..... liv.	11,301,805	685,397	13,040,384	840,745	12,644,918	722,775	11,704,332	652,137	12,316,240	713,255
Céréales et farines—										
Orge ..... qtx.	19,934,500	5,677,587	19,627,620	6,564,670	18,137,200	6,113,945	21,556,470	7,143,849	18,281,500	5,396,452
Fèves..... "	896,930	383,668	1,110,224	450,539	1,334,959	553,619	2,530,135	971,472	1,133,815	489,513
Sarrasin..... "	99,990	29,744	57,580	18,882	121,100	40,847	87,230	29,093	165,220	32,964

Lentilles	qtx.	141,350	53,048	228,229	94,991	161,240	67,863	309,620	109,093	258,970	81,693
Maïs	"	48,685,200	11,972,694	53,379,950	14,604,504	33,841,000	10,388,061	39,362,605	12,122,812	37,021,192	10,294,340
Avoine	"	15,286,500	4,532,160	10,485,290	3,383,553	14,269,250	4,162,576	17,835,998	5,437,857	17,495,014	4,823,869
Pois	"	1,453,420	614,649	1,245,670	602,648	1,060,999	538,313	1,314,149	603,054	1,591,111	718,740
Seigle	"	1,122,340	323,545	879,860	317,456	899,270	324,651	675,470	234,967	824,160	250,086
Blé	"	92,967,200	32,676,185	97,168,000	37,346,548	91,131,205	38,295,327	97,854,425	45,272,131	105,222,638	44,160,884
Farine de maïs	"	616,250	195,302	658,654	213,581	450,410	159,484	334,140	127,751	461,624	158,953
" d'avoine	"	661,809	495,980	638,702	479,352	500,698	416,134	583,125	465,118	775,033	582,225
" de blé	"	14,190,300	6,817,213	13,297,366	6,694,082	12,969,855	7,075,231	11,052,540	6,370,480	9,960,491	5,510,905
Fleur de far. aut., excepté la far. de riz	"	115,387	59,541	103,096	58,561	142,319	76,572	193,042	99,295	264,016	111,343
Malt	"	15,122	7,271	18,635	10,559	11,210	7,228	10,280	7,277	15,083	10,385
Déchets de blé-d'inde et de grain excepté la farine de riz, etc	"	859,836	195,428	568,952	143,580	745,476	192,531	610,760	154,521	566,172	134,170
Riz, fleur et farine de riz	"	8,508,364	3,003,579	8,163,531	3,336,854	8,814,746	3,342,629	7,746,147	2,849,057	9,938,439	3,530,769
Substances farineuses :—											
Sagou, fleur et farine de sagou	"	481,465	195,144	581,130	235,541	656,457	266,181	591,684	242,575	526,733	251,659
Tapioca	"	253,910	259,458	297,115	347,155	325,070	290,556	340,612	247,097	287,892	229,656
Farine de tapioca	"	343,687	138,208	416,101	189,812	371,326	151,735	911,617	329,464	527,929	202,508
Autres substances farineuses	"	223,319	250,185	274,893	316,288	259,777	269,851	300,583	290,458	369,035	327,269
Total, céréales, etc	"	206,856,879	67,880,589	209,200,598	75,409,156	186,203,567	72,733,334	204,200,632	83,107,421	205,626,067	77,298,383
Coton—											
Naturel	qtx.	17,923,049	55,749,640	21,311,617	70,458,197	18,399,078	55,834,883	19,542,513	60,295,049	17,613,760	71,711,908
Ficelle	liv.	6,476,835	275,236	10,565,307	431,441	8,964,153	396,026	5,866,070	292,023	8,412,695	398,952
Déchets de (naturels et filés)	"	31,571,547	375,613	25,359,827	345,301	19,870,412	258,740	25,197,450	329,131	37,710,333	652,125
Cotonnades en pièces	vgs.	67,841,777	1,561,592	74,543,994	1,809,801	71,993,406	1,918,891	89,593,194	2,407,477	96,626,706	2,695,014
" autres (excepté dentelles)			3,677,784		3,748,599		3,988,898		3,907,315		4,586,827
*Diamants (Cap de Bonne-Espérance)	carats	3,912,457	9,179,333	4,427,345	8,828,810	4,375,472	4,607,427	4,883,469	6,169,953	5,587,105	8,480,875
Drogues—											
Ecorce du Pérou	qtx.	24,602	51,446	24,470	53,817	17,219	32,304	21,645	35,759	22,469	39,520
Opium	liv.	825,836	397,379	850,398	535,366	514,015	336,377	422,791	269,695	631,169	434,064
Non dénommées			1,096,725		1,161,595		1,065,331		1,165,209		1,217,438
Teintures et écorce à tanner—											
Ecorce	qtx.	336,479	139,291	477,622	197,114	466,613	186,966	549,438	225,059	560,038	225,642
Cachou et gambier	ton'x	12,535	264,950	15,424	330,858	13,263	296,001	8,354	218,814	8,258	241,905
Teintures extraites de goudron			1,473,867		1,705,911		1,453,561		1,683,988		1,838,390
Extraits			777,850		769,802		889,316		934,518		905,769
Indigo	qtx.	7,641	111,445	11,116	151,297	8,644	132,875	10,051	139,335	3,350	43,054
Myrobalans	"	676,419	176,521	670,749	172,771	977,612	248,727	559,314	153,119	866,679	225,168
Sumac	ton'x	14,158	126,334	10,573	111,662	12,992	129,698	12,192	128,092	11,112	105,620
Valonée	"	18,099	194,294	20,442	212,896	21,563	218,797	21,921	217,370	17,921	169,948
Toutes autres		185,253	231,640	180,395	265,649	124,209	220,243	180,723	261,838	178,446	241,229
Bois de teintures:—											
Bois de campêche	ton'x.	17,991	91,941	23,105	112,744	16,952	73,472	4,985	23,886	10,867	42,050
Non dénommés	"	3,518	32,354	5,877	42,412	3,456	30,863	4,210	35,692	5,218	38,755
Appareils électriques, etc			1,187,625		1,247,650		1,263,762		1,322,509		1,686,540
Broderies et travaux à l'aiguille			1,874,225		2,170,074		2,213,538		2,711,285		2,946,123
Art. de fant. (connus s. le nom d'art. de Paris)			1,084,990		1,185,665		1,041,912		942,773		857,223

* Vu que d'après la loi, les diamants sont exempts de droits, la valeur des importations n'est pas comprise dans la valeur totale des importations.

ROYAUME-UNI.

TOTAL des quantités et valeurs des principaux articles et autres de fabrication étrangère et coloniale importés, etc.—*Suite.*

ARTICLES.	1906.		1907.		1908.		1909.		1910.	
	Quantité.	Valeur.	Quantité.	Valeur.	Quantité.	Valeur.	Quantité.	Valeur.	Quantité.	Valeur.
		£		£		£		£		£
Plumes:—										
Pour lits ..... qtx.	33,801	117,018	37,564	128,191	52,966	167,016	31,716	112,567	38,139	143,874
D'ornement	1 319,656	1,936,963	1,467,711	2,361,176	1,701,243	2,331,918	1,929,205	2,769,990	1,832,613	2,968,474
Poisson de toutes sortes	.....	3,751,316	.....	2,866,349	.....	3,214,629	.....	3,378,396	.....	4,337,351
Lin préparé, non préparé et filasse ..... ton'x.	87,334	3,557,101	103,599	3,942,607	95,822	3,416,117	90,660	3,542,919	88,442	3,655,949
Fleurs artificielles	.....	935,287	.....	1,016,464	.....	1,073,712	.....	1,167,322	.....	1,022,357
" fraîches	.....	233,884	.....	233,641	.....	229,802	.....	244,855	.....	229,798
Fruits, etc.—										
Amandes ..... qtx.	126,296	529,164	161,947	660,604	148,839	560,301	162,922	710,325	161,523	741,696
	6,425,704	1,903,639	6,232,158	1,771,095	6,385,449	1,769,249	6,238,065	1,752,190	6,094,579	1,698,556
Antres noix considérées comme fruits	.....	683,418	.....	749,538	.....	768,560	.....	789,768	.....	782,492
Pommes crues ..... boiss.	2,808,732	1,753,577	3,526,232	2,231,327	3,376,579	2,079,703	3,129,646	2,007,911	3,242,205	2,189,309
Cerises non confites ..... "	191,106	245,906	165,412	199,489	160,479	234,883	185,464	210,679	65,485	121,691
Raisins de Corinthe, secs ou en conser.. qtx.	1,458,159	1,648,410	1,188,481	1,392,271	1,297,157	1,464,091	1,071,209	1,156,118	1,310,361	1,708,710
Figues et gâteaux de figues .. .. "	212,997	295,687	191,067	240,373	150,521	189,892	198,204	227,218	196,294	263,959
Raisins ..... boiss.	690,371	667,969	798,377	769,307	673,670	728,022	490,003	508,111	673,829	679,917
Citrons, limons, etc ..... "	849,935	440,406	882,193	421,599	1,045,009	471,613	1,037,989	475,967	990,047	452,115
Oranges ..... "	5,230,911	2,183,411	6,120,185	2,454,569	5,664,041	2,269,731	6,202,270	2,522,491	5,469,601	2,267,474
Poires crues ..... "	576,573	572,274	500,132	478,611	523,029	515,924	569,535	504,475	510,944	527,256
Prunes, crues ..... "	891,113	758,720	325,761	345,720	402,881	427,212	485,553	473,550	385,279	420,971
Prunes, communément appelées prunes françaises et pruneaux ..... "	54,194	86,667	25,233	58,326	66,661	104,062	50,470	78,311	19,486	39,830
Prunes séchées ou conservées, N.A.E.. "	101,239	145,781	90,097	147,906	64,286	110,926	101,833	170,669	139,060	249,617
Prunes ..... "	29,310	42,276	33,922	47,989	32,814	42,959	28,102	39,224	31,240	53,887
Raisins ..... "	584,956	1,106,889	708,053	1,209,576	759,787	1,204,074	871,880	1,158,013	525,379	935,053
Fruits secs non dénommés, crus ..... boiss.	.....	634,036	.....	640,470	.....	544,445	.....	602,382	.....	501,162
" séchés ..... qtx.	673,664	455,045	344,077	255,039	366,384	280,646	429,784	297,351	434,295	304,267
" en conserv. sans sucre. "	.....	373,089	.....	415,611	.....	305,540	.....	215,572	.....	255,168
‡Fruits conserv. dans le sucre	.....	628,199	.....	586,874	.....	638,325	.....	744,011	.....	762,432
Fourrures. Voir peaux.										
Verrerie de toute sorte (excepté bout.) .. qtx.	2,656,178	2,654,008	2,505,409	2,429,687	2,279,857	2,178,791	2,262,697	2,173,582	2,329,947	2,278,170
Bouteille de verre ..... gross.	1,462,334	615,185	1,476,427	619,104	1,416,508	589,783	1,478,856	606,646	1,480,684	642,176
Colle, mordant et gélatine ..... qtx.	244,922	454,405	236,488	456,992	215,510	435,619	233,610	454,267	246,519	472,458
Gomme—Arabique ..... "	77,130	104,689	91,017	137,915	63,786	95,363	84,710	134,136	107,369	176,066
Kowrie ..... "	128,225	393,672	137,697	480,795	105,049	439,972	166,001	777,974	157,082	637,605

Laq. gr'ne, écail. bal. et teint.	"	82,290	767,258	116,856	1,074,602	135,725	763,078	135,144	493,817	174,081	627,619
Toutes autres	"	213,480	535,153	237,974	632,700	216,161	518,160	196,011	477,838	223,183	558,942
Gutta-percha	"	53,271	489,280	58,179	418,677	31,928	299,805	45,222	449,971	97,054	1,136,493
Poil—de vache, bœuf, taureau et élan.	"	63,762	79,961	69,493	82,747	43,200	55,203	60,720	84,540	73,941	77,940
Crin—Cheval	"	26,717	288,753	24,751	250,423	28,332	283,066	32,070	349,538	25,780	265,697
Ferronnerie—(autre que la coutellerie)			1,026,853		1,005,690		970,551		1,044,932		1,108,724
Chapeaux ou bonnets en paille	douz.	96,841	80,037	97,621	82,666	75,778	88,594	95,827	72,332	113,877	118,649
" autres matér	"	360,347	411,575	328,603	452,557	266,595	388,622	397,751	500,475	552,451	588,949
Foin	ton'x	155,375	519,465	97,424	338,436	42,321	155,025	61,487	235,608	99,015	389,682
Chanvre préparé, non prép. et filasse	"	117,336	3,712,179	134,529	4,239,171	117,426	3,055,271	114,799	2,724,716	129,733	3,122,219
Peaux vertes	qtx.	1,017,896	3,096,803	952,253	3,104,289	1,038,461	3,051,968	1,206,595	3,788,068	1,281,051	4,272,832
Houblon	"	232,619	852,476	202,324	764,881	279,926	767,045	140,777	476,436	176,781	788,056
Sabots et cornes	ton'x.	5,046	191,814	4,447	163,467	3,730	129,692	4,518	151,584	4,284	168,480
Glace	"	377,914	186,608	347,286	164,665	367,010	181,030	347,829	161,722	278,037	137,909
Instruments et outils (y compris les parties de)			329,847		399,923		301,462		332,478		388,828
Colle de poisson	qtx.	10,078	110,464	9,822	119,799	10,562	114,231	9,509	100,877	10,429	109,855
Ivoire— Dents d'élép. de m. et de v. m.	"	9,855	407,843	10,787	560,552	9,345	431,894	11,555	534,066	11,200	494,398
Bijouterie			462,563		443,942		380,819		420,000		380,233
Jute, naturelle	ton'x	369,789	8,341,232	363,835	8,165,255	354,028	5,883,822	304,660	4,609,975	296,720	4,670,265
Jute, fil de	liv.	7,347,414	113,613	6,405,373	108,168	2,374,752	39,610	3,533,823	56,138	3,442,185	54,225
Jute, articles en			2,290,021		2,759,333		2,358,097		2,074,373		2,580,783
Dentelles de toutes sortes			4,107,379		3,818,695		3,205,244		3,178,282		2,807,491
Cuir	qtx.	1,291,937	9,642,438	1,068,705	8,909,964	1,175,062	9,479,395	1,171,704	9,376,260	1,182,666	9,629,671
Articles en cuir—											
Bottes et souliers	douz. prs.	211,501	841,895	186,177	768,723	175,453	713,403	183,927	737,746	168,236	673,674
Gants	"	1,513,888	1,598,525	1,065,488	1,152,435	1,225,317	1,381,655	1,330,035	1,526,706	1,367,498	1,561,753
Articles non énumérés			608,929		642,945		647,882		672,965		595,020
Toile filée	liv.	26,311,329	933,426	20,748,946	790,234	18,956,259	702,652	32,678,515	1,213,595	28,801,612	1,051,509
" articles en			909,799		840,882		671,770		801,980		1,001,667
Engrais :—											
Os pour engrais	ton'x.	42,604	194,633	46,115	206,597	41,412	189,840	39,031	175,672	44,505	201,539
Guano	"	24,906	127,719	31,278	148,723	34,417	158,899	20,321	89,147	20,395	107,958
Nitrate de soude (nitre cubique)	"	108,486	1,183,082	113,894	1,256,658	145,724	1,455,000	90,207	860,860	126,498	1,161,127
Phosphate	"	442,970	678,696	505,671	826,974	529,135	916,422	451,807	747,367	455,593	722,503
Non dénommés	"	145,698	268,366	151,124	297,941	137,443	306,716	149,856	339,091	161,618	403,238
Margarine (*Voir* Provisions)											
Allumettes			578,985		551,309		608,668		598,660		479,937
Viande (*Voir* provisions)											
Métaux et minerais ouvrés :—											
Minerai d'antimoine	ton'x.	8,443	205,084	11,907	281,401	6,497	81,226	1,972	22,386	2,627	27,053
Antimoine à l'état naturel et régule	"	5,153	275,838	3,953	179,560	6,032	116,312	7,326	135,684	9,905	175,205
Laiton, bronze et métal bronzé ou vernissé, articles en	"	3,104	322,726	2,662	307,428	2,031	225,723	2,125	228,681	2,473	260,080
Minerai de Cobalt	"	2,126	20,723	1,921	23,800	2,523	25,371	577	10,454	329	5,623
Cuivre, minerai de	"	96,249	1,101,663	103,742	1,301,789	110,123	1,116,680	89,153	909,723	98,179	968,745
" régule et précipité de	"	74,875	3,372,724	71,950	3,568,397	69,997	2,499,623	65,292	2,192,157	68,974	2,265,450
" vieux, bon seul. à fabr. nouv.	"	5,203	300,694	5,189	344,410	2,304	107,460	2,352	104,940	2,948	130,985
" non ouvré en barre, blocs, massoques, rond. et ling.	"	71,975	6,093,815	80,160	6,673,972	119,176	7,165,320	131,154	7,787,807	87,447	5,089,495

TOTAL des quantités et valeurs des principaux articles et autres de fabrication étrangère et coloniale importés, etc.—*Suite.*

ARTICLES.		1906.		1907.		1908.		1909.		1910.	
		Quantité.	Valeur.	Quantité.	Valeur.	Quantité.	Valeur.	Quantité.	Valeur.	Quantité.	Valeur.
			£		£		£		£		£
Métaux et minerais—*Suite.*											
Cuivre en partie ouvré	ton'x.	2,323	215,021	2,552	267,092	784	60,592	498	34,527	422	28,076
" ouvré, non dénommé	"	.....	885,837	.....	730,121	.....	594,552	.....	540,126	.....	613,126
Or, minerai d', y compris la valeur de l'or contenu dans des minerais aurifères et métaux		.....	973,887	.....	845,093	.....	758,690	.....	787,443	.....	767,327
Or en feuille	nomb.	60,967,844	121,264	61,954,620	123,055	56,254,616	113,194	52,437,672	105,593	55,362,100	110,934
Fer, minerai de fer	ton'x.	7,823,084	6,658,097	7,641,934	7,276,301	6,057,510	4,910,677	6,328,623	4,986,360	7,020,799	6,056,883
Vieux fer et acier	"	35,983	108,659	27,255	83,348	24,265	64,046	32,948	89,771	69,067	204,588
Fer et acier, ouvrés :—											
Fer : en gueuse	"										
Barres puddlées	"	89,254	484,204	103,297	547,855	67,791	363,084	109,547	507,917	171,810	716,008
Ouvré en barres, cornières, baguettes et sections	"	1,600	10,058	1,481	10,521	1,038	7,811	394	2,501	646	4,702
Fer et acier :—		107,713	702,708	80,355	571,717	82,889	586,750	93,654	644,965	96,651	693,761
Boulons et noix	"	4,891	81,377	4,319	77,790	4,348	79,635	4,711	82,648	4,493	77,849
Feuillard et lisières	"	15,431	138,086	18,602	180,154	26,547	243,782	29,034	259,899	29,822	274,643
Mach. et mécan. de moul. ou partie de :											
Machines à vapeur		.....	91,545	.....	88,655	.....	185,940	.....	155,862	.....	147,723
Autres—Agricoles		.....	741,329	.....	769,657	.....	725,971	.....	854,925	.....	468,769
Electriques de toutes sortes		.....	570,607	.....	603,218	.....	578,488	.....	533,743	.....	581,408
Machines à coudre		.....	591,244	.....	485,930	.....	232,465	.....	285,382	.....	303,851
A miner		.....	66,766	.....	80,571	.....	77,813	.....	40,738	.....	82,492
Textiles		.....	167,614	.....	229,555	.....	184,116	.....	173,022	.....	220,033
Autres descriptions		.....	2,897,867	.....	3,054,095	.....	2,568,111	.....	2,394,664	.....	2,666,622
Clous, vis et rivets	ton'x.	51,281	588,73[illegible]	46,728	544,433	49,049	554,704	53,453	601,715	43,552	605,993
Rails	"	11,713	74,04[illegible]	19,032	107,999	30,899	192,279	22,206	127,982	15,820	92,765
Roues et essieux de ch. de fer	"	1,128	14,65[illegible]	1,705	21,386	2,063	30,708	1,590	23,868	1,739	30,041
Plaq. et feuill. p. nov., ponts et chaud. non au dessous de $\frac{1}{8}$ pce d'épais.	tonn.	64,377	465,071	39,574	305,087	34,378	254,074	40,336	288,478	57,765	438,794
" " " au-dessous de $\frac{1}{8}$ pce d'épaisseur	"	18,051	146,437	16,804	143,726	21,401	165,705	26,659	206,351	29,086	238,127
Bandages et essieux	"	4,112	29,764	3,501	24,481	3,203	21,898	6,342	51,792	4,328	40,913

Baguettes en fil métallique.....ton'x.	44,892	299,467	36,624	278,480	42,269	292,640	56,796	370,233	80,567	520,719
Articles en, non énumérés..... ... "	121,575	1,859,159	120,721	1,882,629	94,972	1,486,961	102,205	1,504,310	115,877	1,750,362
Lingots d'acier, massets, billettes, loupes, barres, plaq. d'étain, barres ou de sembl. en part. ouvrés.. "	486,029	2,221,108	327,207	1,747,983	560,539	2,741,876	550,440	2,677,703	559,045	2,719,333
Acier en barr., cornières et formes autres que poutr., soliveaux, etc. "	55,025	379,167	26,617	195,956	35,185	248,149	35,698	246,435	58,794	401,750
Poutres, solives, soliv'x et piliers... "	138,660	865,719	88,905	574,980	62,836	411,456	60,413	374,797	81,992	480,436
Total, fer et acier ouvrés.....	.....	13,486,724	.....	12,526,858	.....	12,234,416	.....	12,409,930	.....	13,557,112
Minerai de plomb .. ..ton'x.	8,730	86,489	13,394	133,414	23,484	178,036	15,542	120,543	18,093	138,598
En gueuse et en feuille..... "	208,253	3,519,653	204,695	3,936,342	237,508	3,224,394	207,660	2,705,096	218,936	2,834,083
Manganèse, minerai de..... ... "	338,423	865,443	505,635	1,406,425	344,170	771,923	330,508	636,024	482,209	957,355
Platine.....onces de Troy.	40,317	95,832	24,797	122,141	10,437	45,042	22,086	96,926	48,162	275,516
Pyrites de fer et de cuivre.....ton'x.	759,324	1,296,378	769,141	1,289,706	758,910	1,233,713	791,068	1,263,135	812,247	1,274,610
Mercure... . ... liv.	2,911,742	281,226	2,958,603	275,197	3,270,412	353,396	3,237,321	359,207	3,344,669	401,010
Minerai d'argent, y compr. la valeur de l'argent contenu dans les minerais argentifères et métaux.....	.....	2,106,404	. .. .	2,244,930	....	2,148,680	.....	2,081,960	.....	1,862,333
Etain, minerai..... .ton'x.	20,672	1,525,926	20,871	1,635,581	25,013	1,640,656	24,086	1,621,175	26,072	1,820,782
" massets, ling., barres et plaq.. "	43,608	7,820,627	43,794	7,598,677	47,730	6,337,215	41,725	5,603,844	46,285	7,159,782
Zinc, minerai de .. .. "	63,268	481,904	65,032	444,884	60,687	384,667	73,814	465,021	92,572	570,650
A l'état brut et en maquettes..... "	93,704	2,399,315	89,327	2,137,887	90,102	1,835,734	102,576	2,249,058	121,117	2,781,220
Ouvré..... ..... "	19,353	594,926	19,845	590,769	18,421	484,344	18,976	500,710	18,168	489,992
Minerais, non dénommés..... "	74,746	366,243	132,166	521,109	157,570	561,463	113,642	409,329	170,042	577,196
Métaux non dénommés, non ouvrés.. "	8,105	747,442	7,795	797,411	5,728	530,281	7,207	627,092	9,974	894,643
" " ouvrés..... ... tonn.	5,096	650,678	4,680	663,151	5,013	625,926	5,488	661,582	5,494	703,471
" " vieux, bons seulem. à être fabriq. de n.. "	12,421	504,154	11,634	593,816	8,235	319,666	9,232	358,083	12,055	430,071
Totaux, métaux et minéraux ouvrés....	.....	57,485,396	... .	58,924,065	.....	50,749,018	....	50,104,367	.....	53,431,994
Mica et talc.....	.....	215,085	.....	203,229	.....	152,052	.....	150,608	....	159,195
Lait condensé..... ..... qtx.	907,983	1,563,677	911,771	1,599,465	920,210	1,606,509	991,378	1,731,771	1,009,770	1,755,026
Eaux gazeuses.. ....douz. bout.	1,583,790	333,040	1,791,606	378,422	1,611,961	336,983	1,677,001	351,177	1,694,711	341,483
Moulures pour cadres d'images et moulures dorées.....	....	267,804	.....	272,750	.....	228,783	. ...	193,809	....	185,303
Instruments de musique.....	....	1,164,463	....	1,133,803	... .	1,063,330	.. ..	952,410	....	954,498
Noix et amandes : —										
Noix dont on extrait l'huile..... ton'x.	57,265	894,836	59,079	1,093,432	68,532	1,077,985	69,178	1,186,896	95,950	1,915,279
D'autres espèces n'étant p. des drog., matières tinctoriales, ni fruits.....	.....	150,289	.....	195,952	.....	182,847	.....	188,462	.....	180,605
Huiles :—De baleine et blanc de bal... ton'x.	27,808	475,601	26,929	529,947	32,137	601,041	36,221	637,221	46,101	927,231
Animales. ..... qtx.	165,659	179,164	181,597	233,738	150,222	193,675	178,146	231,423	105,571	146,654
De ricin..... "	50,329	66,144	50,391	78,912	31,741	47,479	32,693	44,244	26,898	39,334
De coco .... "	538,036	803,417	476,718	857,879	758,412	1,081,146	679,493	1,067,941	1,039,905	2,150,365
D'olive.....ton'x.	14,386	543,885	12,328	538,888	12,152	536,805	8,974	518,648	13,216	686,111

TOTAL des quantités et valeurs des principaux articles et autres de fabrication étrangère et coloniale importés, etc.—*Suite.*

ARTICLES.		1906.		1907.		1908.		1909.		1910.	
		Quantité.	Valeur.	Quantité.	Valeur.	Quantité.	Valeur.	Quantité.	Valeur.	Quantité.	Valeur.
			£		£		£		£		£
Huiles :—*Suite.*											
De palmier	qtx.	1,285,471	1,531,812	1,526,679	1,925,555	1,353,833	1,651,147	1,821,286	2,281,588	2,055,160	3,168,414
De pétrole	galls.	299,220,607	5,845,059	304,134,482	6,067,285	343,613,048	6,662,811	358,202,867	6,121,202	345,469,836	5,662,882
De graines oléagineuses	ton'x.	46,911	1,055,469	42,433	1,107,283	43,224	1,169,179	58,627	1,540,913	81,259	2,621,037
De térébenthine	qtx.	512,836	1,076,870	510,308	975,166	573,678	838,454	443,375	699,807	472,247	1,001,216
chimiq., essentielles et parf.	liv.	1,882,080	348,786	2,093,198	355,486	2,004,737	358,158	2,138,506	355,711	2,152,662	354,587
Non dénommées		.....	109,669	.....	121,477	.....	146,871	.....	98,837	.....	160,741
Tourteaux oléagineux	ton'x.	360,198	2,362,471	329,734	2,134,724	322,485	2,118,542	328,763	2,130,394	317,066	2,109,604
Oléomargarine	qtx.	291,932	591,058	372,600	813,151	499,694	1,226,722	501,459	1,284,554	448,215	1,116,383
Couleurs pour peintures et mordants		.....	1,506,919	.....	1,651,715	.....	1,408,995	.....	1,472,805	.....	1,571,265
Papier de toutes sortes, y compris le carton de paille ou de pulpe de bois	qtx.	9,031,330	5,728,505	8,877,375	5,673,887	9,440,887	5,798,665	9,586,166	5,647,437	10,972,424	6,413,718
Matériaux de fabricants de papier :—											
Chiffons de toile et de coton	ton'x.	22,246	216,660	20,038	206,153	15,535	157,780	17,798	179,446	18,572	201,122
Sparte et autres matériaux pour faire du papier	"	188,192	677,055	202,523	738,834	192,975	739,931	197,501	719,602	193,218	666,136
Pulpe de bois :—											
Produits chimiques	"	257,019	2,122,069	293,255	2,396,856	315,951	2,502,220	315,174	2,403,393	370,715	2,837,296
Mécanique	"	349,792	793,140	379,244	915,491	432,483	1,123,588	434,565	1,106,007	489,158	1,166,192
Autres matériaux	"	16,888	126,485	13,859	105,963	11,428	87,478	11,385	90,833	13,879	101,741
Paraffine	qtx.	985,080	1,135,458	1,026,283	1,214,539	915,443	1,090,283	1,049,004	1,126,035	1,064,369	1,017,014
Marinades et légumes conservés dans le vinaigre ou le sel	galls.	2,342,812	100,435	2,124,377	95,454	2,101,615	95,119	2,523,461	110,600	2,172,851	107,875
Tableaux et dessins à la main	nomb.	14,143	293,435	12,617	235,458	10,230	193,759	10,658	236,769	11,217	292,286
Pipes à fumer ou argile, bois ou autres manières	gross.	102,374	219,048	137,547	300,041	173,761	359,545	126,870	277,918	144,938	286,009
Vaisselle en or et en argent, y compr. articles plaqués en or		.....	29,954	.....	23,386	.....	20,828	.....	55,215	.....	56,055
Plantes, arb., arbres et rac. de fleurs		.....	666,519	.....	683,306	.....	641,652	.....	648,910	.....	639,720
Plombagine	ton'x.	15,735	271,202	15,529	288,851	14,607	244,732	16,645	242,918	16,386	222,249
Impressions, gravures et photographies		.....	553,005	.....	546,863	.....	511,331	.....	508,278	.....	511,396
Provisions—											
Beurre	qtx.	4,337,258	23,460,196	4,210,156	22,417,926	4,210,821	24,080,912	4,062,812	22,424,962	4,325,539	24,493,450

Beurre, margarine	qtx.	1,101,957	2,733,795	885,068	2,223,645	813,447	2,081,245	868,292	2,243,737	1,120,812	2,935,244
Fromage	"	2,638,794	7,607,641	2,372,233	6,905,509	2,306,086	6,684,203	2,390,090	6,829,863	2,456,340	6,809,876
" margarine	"	1,191	2,254	1,486	3,019	1,122	2,465	1,706	3,007	1,572	2,495
Oeufs	gr. c.	18,874,059	7,098,122	18,567,901	7,135,530	18,210,070	7,183,112	17,710,431	7,233,932	18,344,137	7,296,145
Saindoux	qtx.	2,049,367	4,361,399	1,965,131	4,491,539	1,987,491	4,407,410	1,760,580	4,858,026	1,452,493	4,520,074
" imitation de	"	231,235	358,492	222,090	408,192	174,064	306,700	231,847	438,909	275,403	603,444
Viandes—											
Bacon	"	5,542,622	14,644,115	5,365,605	14,839,201	5,685,742	14,480,579	4,625,463	13,801,665	3,863,389	13,391,274
Boeuf, frais	"	5,523,809	9,785,607	5,735,003	10,397,102	5,611,441	10,276,957	6,140,522	10,293,406	7,015,498	11,745,146
" salé	"	161,363	217,947	138,347	201,222	114,742	215,225	110,015	196,238	87,636	173,924
Jambons	"	1,302,752	3,491,594	1,132,649	3,242,183	1,225,227	3,084,669	1,129,029	3,112,896	719,126	2,526,595
Mouton, frais	"	4,082,756	7,645,935	4,578,523	8,687,407	4,385,771	8,140,029	4,761,838	7,839,195	5,405,923	9,802,858
Lard, frais	"	492,121	1,130,950	567,332	1,338,242	572,222	1,331,435	428,444	1,023,322	479,907	1,196,797
" salé (autre que bacon et jambons)	"	206,056	266,800	254,637	328,369	270,608	328,851	258,539	312,862	227,191	304,168
Volailles et gibier			985,457		1,053,933		1,052,885		1,028,795		944,907
Lapins (morts)	qtx.	803,556	1,000,786	692,923	862,735	550,928	685,448	579,856	727,954	664,190	837,122
Non énumérées, salées ou fraîches	"	652,363	1,145,464	662,954	1,129,267	771,792	1,296,891	754,412	1,374,654	777,681	1,413,445
Conservées autrem. que par salaison—											
Bœuf	"	296,301	1,103,695	160,386	894,468	271,781	1,154,358	333,022	1,351,694	453,941	1,486,055
Mouton	"	48,443	125,954	39,220	85,548	65,106	155,419	125,029	301,518	150,292	359,702
Autres sortes (autres que bacon et jambon)	"	142,680	593,022	116,899	554,896	128,751	573,778	151,933	680,201	138,309	668,282
Total, provisions			87,759,225		87,199,933		87,522,571		86,076,836		91,511,003
Résine	qtx.	1,650,727	819,349	1,654,166	896,301	1,642,520	760,236	1,419,968	676,494	1,500,623	880,582
Graines—											
Mil et trèfle	"	300,689	615,170	338,443	683,248	310,826	690,323	319,001	727,605	286,976	664,170
Coton	Tons	624,765	3,716,567	758,152	4,881,653	616,923	4,150,459	600,377	4,152,087	690,171	4,865,863
Lin et chanvre	qtx.	1,588,100	3,274,988	2,071,534	4,397,247	2,067,195	4,307,014	1,697,428	3,762,191	1,478,259	4,495,718
De jardin	liv.	2,764,038	76,245	2,438,326	76,672	2,711,031	84,907	2,481,205	87,766	2,231,174	93,106
Navette	pintes	118,149	234,644	261,960	551,157	147,490	313,520	139,703	261,286	251,324	443,530	
Vesces et lentilles	boiss.		*		*		*		*	421,531	3,047,048
Non dénommés et pour en extraire l'huile	pintes	109,252	39,304	85,757	27,668	80,877	27,535	115,069	42,850	154,244	55,264
Non dénommées, d'autres espèces	qtx.	436,623	873,717	476,634	1,037,662	390,492	734,549	2,313,685	3,265,502	449,882	923,549
Instruments, scientifiques, autres qu'électriques		1,266,004	417,599	1,616,504	524,964	717,482	249,375	1,165,388	448,670	1,647,308	622,435
Ecailles de toutes sortes			1,012,961		1,087,136		925,458		814,763		1,560,720
Soie—			669,599		713,081		566,499		500,431		587,115
A l'état naturel	liv.	1,036,258	732,681	1,195,366	916,890	1,110,481	667,267	1,043,846	600,501	996,565	589,872
Cocons et bourres de soie	qtx.	66,348	541,810	66,299	629,400	64,669	588,729	68,132	579,421	78,028	679,085
Soie moulinée	liv.	924,007	680,670	938,112	709,215	809,610	628,563	830,712	590,726	956,451	612,189
Soieries de toutes sortes (excepté dentelle)			12,782,466		12,586,405		11,621,609		11,910,416		12,651,479
Peaux et fourrures—											
Peaux de chèvre, non préparées	nomb.	17,738,253	1,919,702	13,697,632	1,614,835	11,316,966	1,237,728	16,334,530	1,788,514	12,554,898	1,393,144
" mouton, agneau, non prép.	"	19,942,374	2,446,677	11,013,033	3,167,852	6,801,695	2,376,946	10,641,441	2,912,587	9,488,540	2,952,101
" autres espèces	"	974,837	103,341	721,153	57,537	313,899	27,467	622,749	59,913	1,388,718	90,330

*Compris dans (graines oléagineuses non énumérées) avant 1910.

ROYAUME-UNI.

TOTAL des quantités et valeurs des principaux articles et autre de fabrication étrangère et coloniale importés, etc.—*Fin.*

ARTICLES.	1906.		1907.		1908.		1909.		1910.	
	Quantité.	Valeur.	Quantité.	Valeur.	Quantité.	Valeur.	Quantité.	Valeur.	Quantité.	Valeur.
		£		£		£		£		£
Peaux et fourrures—*Suite.*	77,228,865	607,218	82,747,471	571,164	68,655,129	472,716	66,672,425	540,149	84,098,896	849,922
" de phoque ..... nomb.	480,539	399,394	191,428	317,800	388,621	393,209	306,663	373,689	345,021	377,093
" et toutes autres espèces ..... "	25,351,229	2,919,862	20,097,224	2,471,718	18,859,668	2,313,430	22,817,479	3,206,384	28,352,072	4,573,087
Articles de fourrures, y compris les nattes	.....	1,608,087	.....	1,310,263	.....	1,005,880	.....	1,028,485	.....	1,057,223
Ardoises, pour toitures ..... ton'x.	41,448	152,484	37,523	131,134	30,641	101,378	31,878	106,115	39,902	129,265
Savon et poudre de savon	492,458	522,169	641,382	632,720	453,720	536,449	378,240	451,410	340,343	454,038
Epices—										
Gingembre ..... "	37,243	64,070	26,709	65,906	38,612	88,772	40,923	90,702	42,939	100,771
Poivre ..... liv.	18,266,620	435,693	15,744,353	357,513	14,923,266	266,554	20,454,898	370,912	19,289,870	414,765
Toutes autres sortes ..... "	9,486,151	240,348	11,180,592	285,398	12,812,749	236,489	13,165,629	253,374	8,265,281	166,625
Spiritueux—										
Eau-de-vie ..... galls p.	1,874,335	957,919	2,343,762	1,122,191	1,732,299	892,311	1,418,691	757,947	1,412,721	755,383
Genièvre ..... "	431,436	61,528	444,107	64,230	433,074	61,918	389,332	56,183	391,245	56,660
Rhum ..... "	5,199,819	323,351	5,498,451	359,196	5,274,037	414,258	5,858,109	589,175	4,696,391	390,887
" imitations ..... "	14,040	1,531	13,566	1,805	11,935	1,487	12,757	1,391	17,465	1,690
Non dénommés, non édulcorés.. "	480,984	83,353	493,077	85,222	266,262	82,501	623,674	97,980	771,403	111,026
Edulcorés et parfumés, de toute esp. galls.	149,145	312,694	155,132	340,031	158,712	358,923	153,827	337,352	148,414	317,937
Eponges ..... Liv.	1,263,367	226,256	982,925	218,450	1,024,620	225,623	1,077,111	214,431	1,180,567	217,828
Amid. fécule, dextr. et far. pom. de terre. qtx.	1,540,486	904,423	1,577,134	938,838	1,278,233	816,759	1,472,461	958,425	1,692,644	1,066,262
Papeterie	.....	362,664	.....	376,788	.....	440,564	.....	462,461	.....	538,731
Pierre, marbre, ébauchés ou ouvrés....ton'x.	1,225,037	1,331,855	1,201,244	1,261,287	1,221,612	1,219,309	1,106,646	1,134,447	1,145,398	1,208,623
Paille tressée p. chapeaux et bonnets... liv.	10,794,646	791,545	10,152,649	726,030	9,089,058	605,729	12,604,519	898,239	14,946,984	1,081,877
Paille ..... ton'x	78,509	169,812	58,725	127,199	15,943	35,155	11,425	25,769	9,799	24,558
Sucre—										
Raffiné et candi... ..... qtx.	18,096,163	10,460,657	19,689,603	11,802,374	18,819,749	12,185,787	18,887,438	12,621,207	16,883,107	13,133,352
Non raffiné ..... "	15,257,886	6,834,883	14,960,172	7,331,780	14,682,817	7,817,640	16,302,696	9,070,687	17,620,990	11,420,857
Mélasses..... "	2,656,469	517,621	2,799,616	548,635	2,702,519	564,133	3,089,244	678,788	3,108,106	700,994
Glucose..... "	1,457,444	640,355	1,179,164	510,145	900,880	424,053	932,649	462,940	1,250,155	595,808
Suif et stéarine..... "	1,933,836	2,795,821	2,100,169	3,505,091	2,056,717	3,111,495	2,196,556	3,359,962	2,462,771	4,194,489
Thé ..... liv.	322,401,707	9,910,761	318,412,369	10,754,406	324,572,581	10,742,644	342,650,496	11,623,680	333,201,408	11,389,821
Tabac—										
A l'état naturel..... "	115,526,329	3,090,646	98,780,344	3,072,662	119,035,723	3,863,626	126,911,808	3,739,628	111,257,544	3,435 593
Préparé, de toutes sortes... ..... "	3,802,878	1,628,181	3,402,312	1,143,170	3,620,973	1,303,527	3,499,062	1,247,035	3,302,453	1,189,189

Jouets		1,231,729		1,279,485		1,208,066		1,438,606			1.291,608
Légumes, conservés en boites	qtx.	279,904	292,308	339,639	337,492	356,984	348,271	376,046	371,329	402,147	389,352
" crus :—											
Oignons	boiss.	8,310,534	953,615	8,645,048	1,036,231	7,896,109	993,669	7,470,772	1,213,518	8,123,910	1,042,674
Pommes de terre	qtx.	3,819,787	1,332,027	8,249,366	2,371,545	7,039,323	1,967,216	4,281,078	1,407,875	3,398,786	1,201.561
Tomates	"	1,124,700	953,475	1,135,499	1,020,805	1,160,283	955,985	1,161,308	954,400	1,251,233	992,082
Non énumérés			404,928		365,230		371,209		402,744		420,154
Montres, et parties de			833,390		919,416		961,801		918,083		971,536
Cire	qtx.	74,540	355,513	70,746	330,692	60,600	249,969	67,059	275,388	61,329	259,049
Fanons de baleine	"	5,188	66,598	4,900	48,306	5,572	56,194	5,779	64,062	7,710	43,509
Vin	galls.	13,103,304	4,214,878	13,178,733	4,010,333	11,877,155	3,502,702	12,334,473	3,746,489	13,734,640	4,248,814
Bois de service et de charpente :—											
Ebauché	charge.	3,246,731	6,411,243	3,512,220	6,989,420	3,880,251	6,878,495	3,428,061	5,783.838	3,646,970	6,629,388
Scié ou fendu	"	6,692,260	18,534,958	5,985,588	17,146,823	5,488,430	14,521,127	5,721,901	15,469,624	5,996,224	17,016,488
Douves	"	139,041	632,568	171,721	736,422	147,025	682,105	126,339	546,187	167,205	694,016
Bois à meubles et bois dur :—											
Acajou	ton'x.	84,048	722,835	104 112	893,288	119,481	1,012,949	76,202	609,352	95.776	785,992
Non énumérés	"	195,176	1,205,806	199,953	1,327,101	189,672	1,211,493	196,702	1,182,578	174,655	1,081,445
Bois et bois ouvré :—											
Charpentes de maison, etc.			885,451		790,025		657,564		576,723		611,763
Tous autres (y compris articles en bois et bois tourné)			1,131,277		1,130,691		1,313,353		1,477,535		1,726,709
Laine :—											
Alpaga, de vigogne et de lama	livres	5,799,903	301,417	5,049,380	274,907	4,775,666	284,183	5,277,539	290,014	5,876,680	324,664
Laine ou poil de chèvre	"	27,442,623	1,735,032	31,334,401	2,027,845	25,383,396	1,412,106	30,333,791	1,514,607	29,951,746	1,513,475
Mouton et agneau	"	639,342,939	27,146,133	759,237,245	32,693,011	719,044,881	27,997,328	803,432,548	31,886,375	797,418,403	33,811,537
Autres espèces de bourre de	"	12,361,640	388,460	12,499,226	393,770	7,708,226	243,852	12,326,175	385,199	12,332,732	438,140
Lainages, chiffons	"	99,892,110	946,383	113,423,418	1,070,482	90,533,449	809,670	108,479,488	965,875	138,871,674	1,244,677
Laine filée, de toutes espèces	"	27,563,671	2,785,636	27,075,880	2,684,779	22,497,655	2,302,940	23,985,703	2,441,018	27,546,472	2,795,574
Lainages :—											
Tapis et tapis de pied			580,619	1,819,546	593,812	1,385,558	460,035	1,544,093	567,150	1,660,975	607,105
Vêtements		3,889,564	556,013	3,247,202	443,265	2,851,797	389.957	2,714,260	404,171	2,549,589	400,581
Bonneterie			396,829		396,856		402,904		463,599		554,876
Articles en poil de chèvre			7,753		12,222		26,446		43,015		14,345
Etoffes, flanelle, etc		91,564,459	6,608,839	74,915,030	5,679,889	69,631,425	5,185,941	69,728,957	5,347,628	61,031,329	4,790,021
Couvertures de voyage, etc										125,637	15,669
Non énumérés			1,138,442		978,721		731,684		460,875		421,092
Levain		171,106	353,341	183,821	357,033	191,459	373,147	196,046	381,545	203,916	394,121
Colis postaux (mdses en franchise)		1,349,580	1,511,779	1,437,825	1,523,954	1,458,064	1,448,986	1,434,580	1,477,215	1,573,644	1,568,879
Valeur totale des principaux articles et autres			607,888,500		645,807,942		592,953,487		624,704,957		678,257,024

ROYAUME-UNI.

TOTAL des quantités et valeurs des principaux articles et autres produits fabriqués dans le Royaume Uni, exportés pendant les années terminées le 31 décembre 1906 à 1910, inclusivement.

ARTICLES.	1906.		1907.		1908.		1909.		1910.	
	Quantité.	Valeur.	Quantité.	Valeur.	Quantité.	Valeur.	Quantité.	Valeur.	Quantité.	Valeur.
		£		£		£		£		£
Eaux gazeuses.....douz. bout.	1,290,255	210,590	1,414,971	225,077	1,138,806	181,054	1,284,267	207,062	1,438,068	234,911
Animaux : — Chevaux.....nomb.	60,414	1,205,302	60,383	1,128,582	53,090	935,595	55,910	1,078,484	59,149	1,293,938
Tous autres		593,357		415,343		277,071		316,603		323,408
Vêtements et confections		5,376,012		5,634,404		5,016,387		5,645,539		7,411,670
Armes, munitions et approvisionnem. milit.		3,306,405		3,004,753		2,898,745		2,438,903		3,326,840
Sacs et sacoches, vides..... douz.	3,006,426	759,773	3,400,493	926,432	3,622,737	777,477	3,623,197	733,405	3,698,252	783,602
Bière et ale.....barils.	544,014	1,815,620	604,794	1,885,918	551,051	1,697,703	572,142	1,742,368	590,346	1,793,185
Biscuits et pain.....qtx.	312,863	1,005,673	331,967	1,023,091	312,320	1,016,040	317,635	1,079,807	378,574	1,240,156
Vessies et enveloppes à saucisse		168,953		204,672		239,873		289,964		358,070
Livres imprimés.....qtx.	327,139	2,028,560	327,069	2,084,152	332,662	2,017,912	340,954	2,111,962	378,690	2,273,195
Briques.....M.	93,604	276,825	101,138	320,613	82,593	269,023	81,300	253,749	90,857	279,220
Balais et brosses	393,189	174,102	488,442	199,345	400,149	186,451	457,251	193,439	526,956	222,921
Beurre.....qtx.	12,966	68,457	12,305	68,591	10,045	59,324	9,216	54,807	9,244	56,256
Chandelles.....livres.	36,261,600	595,304	31,788,700	556,950	29,885,300	504,168	31,264,300	495,861	32,735,248	485,218
Articles en caoutchouc		1,811,497		2,032,437		1,643,330		1,781,512		2,008,433
Voitures, etc :—										
Wagons à voyageurs pour chemins de fer, et parties de.		765,351		1,183,858		756,891		363,053		556,063
Wagons à bagages et autres, et parties de		2,529,031		3,166,369		2,466,457		2,013,018		1,584,294
Bicyclettes et parties de		1,140,235		1,288,044		1,419,895		1,637,870		1,957,287
Toutes autres espèces		1,469,129		2,141,596		1,786,207		2,149,829		3,336,847
Aliments pour bétail et autres animaux		227,189		193,526		182,339		398,932		464,962
Ciment.....ton'x.	657,955	996,663	764,264	1,267,532	598,376	955,935	598,253	886,779	735,817	1,062,345
Fromage.....qtx.	9,897	40,201	9,524	39,640	8,797	37,534	8,370	37,759	8,134	37,944
Produits et préparations chimiques :—										
Matières pour blanchir les étoffes...qtx.	998,726	209,471	1,077,688	229,844	790,090	171,220	911,854	195,836	1,007,581	210,537
Prod. de la houille, pas de teintures		1,445,358		1,543,998		1,542,272		1,455,210		1,678,783
Cyanure de potassium.....qtx.					148,585	598,663	145,721	584,547	155,364	633,329
Désinfectants, insecticides, etc.....“					277,294	381,768	335,050	437,150	331,608	437,823
Teintures		343,521		356,215		265,668		340,842		337,349
Glycérine.....qtx.	157,710	307,832	199,840	379,682	156,726	344,398	200,140	476,505	238,062	653,180

Composés de la soude	qtx.	5,431,277	1,607,857	5,704,511	1,889,743	4,632,752	1,563,468	5,395,181	1,702,985	6,286,747	1,874,752
Sulfate de cuivre	ton'x.	42,933	996,282	45,304	1,318,203	71,288	1,593,077	44,830	854,278	42,706	783,425
Non énumérés			2,997,328		3,037,540		2,039,255		2,232,182		2,467,882
Argile, non ouvrée	ton'x.	602,496	653,936	654,992	706,619	631,129	667,357	659,805	713,060	713,662	778,760
Horloges, montres, mouvements et parties d'horloges et de montres			76,137		67,949		39,218		42,843		58,672
Houille, cendres, etc. ;—											
Houille	ton'x.	55,599,771	30,069,307	63,600,947	40,170,296	62,547,175	39,546,169	63,076,799	35,319,070	62,085,476	36,099,560
Coke et cendres	"	815,224	593,785	981,418	856,969	1,193,036	955,432	1,161,626	836,570	964,053	706,723
Combustible, préparé	"	1,377,209	841,199	1,480,893	1,091,729	1,440,438	1,114,322	1,455,842	974,338	1,470,791	1,007,077
Cacao et chocolat, préparés, ou de toute façon, manufacturés	liv.	2,366,841	134,411	3,282,836	187,574	2,618,879	152,182	2,931,387	170,135	3,541,982	198,876
Cordages et ficelle	qtx.	312,891	788,262	342,094	896,691	338,591	827,352	396,821	882,362	432,399	994,486
Céréales, grains et farines	"	7,386,512	2,571,796	8,466,520	3,089,163	9,036,313	3,522,912	9,076,945	3,399,004	9,091,522	3,416,637
Coton, fil de :—											
Jaune	liv.	168,687,100	9,753,612	209,080,600	13,251,395	178,516,400	10,601,217	181,969,800	9,927,316	160,476,100	11,312,417
Blanc et de couleur	"	38,691,600	2,081,991	31,996,100	2,165,576	36,245,800	2,243,483	33,253,600	1,894,829	31,153,000	2,025,363
Coton et cotonnades :—											
En pièce, non blanchi, jaune	1,000 vgs.	2,325,696	22,771,415	2,133,255	22,422,759	1,910,690	19,970,594	2,091,930	20,187,529	1,927,913	20,578,739
" blanchi, blanc	"	1,684,530	19,690,452	1,769,247	21,296,498	1,555,303	18,838,345	1,584,988	18,404,749	1,598,675	19,698,353
" imprimé	"	1,131,371	14,144,412	1,207,387	15,823,643	1,030,824	13,399,144	1,012,899	12,510,718	1,239,153	16,120,808
" teint ou tissé avec du fil teint	"	1,119,174	18,765,989	1,187,790	21,505,351	1,033,912	18,019,433	1,032,301	17,174,848	1,251,884	22,287,538
" mêlé d'autres matériaux (coton dominant)	"			29	956	80	3,970	40	1,545		
Total, marchandises en pièce.	"	6,260,771	75,372,268	6,297,708	81,049,207	5,530,809	70,231,486	5,722,158	68,279,389	6,017,625	78,685,438
Dentelle et point			4,396,957		4,871,889		3,856,422		4,281,919		4,244,118
Bas et chaussettes	douz. prs.	681,201	196,350	669,861	200,720	698,715	194,763	680,072	189,078	822,969	221,977
Fil à coudre	liv.	26,542,200	4,026,050	31,726,700	4,944,499	27,810,900	4,342,492	29,724,300	4,726,823	24,397,800	4,192,824
Bonneterie			3,751,687		3,953,806		2,725,112		3,101,184		3,954,528
Total, coton et cotonnades			87,743,312		95,020,121		81,350,275		80,578,393		91,298,885
Poterie et porcelaine et articles en argile			2,381,663		2,648,811		2,344,118		2,315,130		2,779,559
Appareils électriques (autres que machineries, et fils de télégraphe et de téléphone)			2,381,743		2,469,927		1,943,104		2,230,799		4,102,602
Garnitures de machines			179,482		184,541		196,962		174,226		200,642
Poisson : hareng	brl.	2,488,815	3,459,976	3,328,931	4,197,955	3,152,690	3,728,663	2,910,301	3,882,997	3,018,319	4,034,308
autres espèces			1,058,305		940,268		875,385		863,408		1,209,239
Engins de pêche			292,680		358,626		342,428		333,427		378,264
Lin et chanvre			111,705		187,501		218,711		179,197		266,753
Meubles, ébénisterie et art. d'ameublement			760,334		801,603		661,265		748,742		987,275
Verre :—											
Glaces	qtx.	139,331	206,295	152,923	252,574	168,608	274,434	186,492	301,360	231,866	372,189
Cristal	"	63,876	209,267	70,527	216,121	61,829	197,444	72,240	241,759	75,571	243,320
Bouteilles communes	"		486,239		554,454		501,436		484,582		534,956
Autres espèces	"	442,881	376,044	463,200	376,933	467,540	382,605	466,346	344,418	584,338	422,035

ROYAUME-UNI.

TOTAL des quantités et valeurs des principaux articles et autres produits et fabriqués dans le Royaume-Uni, exportés, etc.—*Suite.*

ARTICLES.	1906.		1907.		1908.		1909.		1910.	
	Quantité.	Valeur.	Quantité.	Valeur.	Quantité.	Valeur.	Quantité.	Valeur.	Quantité.	Valeur.
		£		£		£		£		£
Colle, mordant et gélatine ... qtx.	240,698	188,431	264,735	212,885	265,480	211,073	290,085	226,135	300,350	242,529
Graisse, suif et graillons ... "	726,697	925,129	813,814	1,092,439	692,785	906,816	712,369	929,228	719,705	965,688
Mercerie et modes ...	...	1,337,292	...	1,395,767	...	1,164,125	...	1,038,902	...	1,090,588
Quincaillerie et cout., non dénommées ...	...	3,064,620	...	3,310,439	...	2,772,482	...	2,769,366	...	3,246,052
Fournitures de chapeliers ...	...	192,115	...	232,290	...	178,841	...	251,722	...	348,529
Chapeaux de toutes sortes ... douz.	1,052,477	1,442,305	1,126,064	1,543,360	1,077,072	1,502,247	1,161,541	1,606,534	1,386,783	1,999,962
Peaux vertes ... qtx.	279,998	757,010	193,662	520,130	242,569	570,672	285,084	800,812	196,962	552,021
Instruments aratoires et outils ...	...	2,078,935	...	2,243,409	...	2,028,015	...	1,943,058	...	2,310,517
" et appareils de chirurgie, d'anatomie et de science ...	...	662,215	...	812,205	...	652,748	...	657,385	...	808,454
Bijouterie ...	...	134,006	...	143,787	...	130,425	...	127,080	...	129,895
Fil de jute ... liv.	53,060,600	865,475	67,518,600	1,232,238	50,075,200	713,291	54,318,700	654,869	58,852,700	697,741
Tissus de jute :—En pièces ... vgs.	172,968,200	2,463,845	179,376,600	2,748,755	167,011,300	2,024,540	188,024,700	2,106,022	176,435,800	2,062,322
Autres articles, N.A.E ...	...	133,648	...	127,809	...	119,806	...	143,707	...	152,905
Cuir non ouvré ... qtx.	230,738	2,596,730	222,394	2,632,467	183,348	2,210,666	214,369	2,542,699	220,554	2,814,840
" ouvré, bottes et souliers ... douz. prs.	783,974	1,956,943	786,858	2,040,554	764,197	2,083,754	839,980	2,295,234	1,086,638	3,029,892
" autres articles ...	...	805,276	...	811,538	...	701,475	...	803,936	...	872,006
Fil de lin ...	14,978,200	1,007,963	16,442,000	1,242,638	13,705,900	903,467	15,532,900	952,864	18,548,900	1,196,948
Articles en toile :—										
Toile en pièces, blanche et unie ... vgs.	173,334,200	4,715,375	166,364,600	4,833,506	132,987,100	3,596,575	197,536,000	4,905,734	195,091,000	5,304,020
" carr. imp. ou teinte. "	13,372,100	394,165	14,264,500	466,380	14,967,200	464,975	23,147,900	658,779	21,626,400	617,338
" toile à voiles ... "	4,251,400	217,415	4,370,000	227,093	3,939,600	203,530	3,250,900	162,395	3,850,600	194,056
Total, marchandises en pièces ... "	196,957,700	5,326,955	184,999,100	5,526,979	151,893,900	4,265,080	223,934,800	5,726,908	220,568,000	6,115,414
Fil à coudre ... liv.	2,181,100	251,168	2,381,700	296,134	2,233,700	274,226	2,263,800	288,603	2,738,900	342,208
Non dénommés ...	...	1,424,470	...	1,522,627	...	1,259,892	...	1,529,650	...	1,823,072
Total, marchandises en toile ...	...	7,002,593	...	7,345,740	...	5,799,198	...	7,545,161	...	8,280,694
Allumettes, Lucifer et de cire ...	...	65,754	...	76,335	...	85,499	...	89,803	...	86,465
Courroies pour machineries ...	...	957,153	...	1,135,584	...	1,030,808	...	1,049,239	...	1,242,509
Engrais (y compris le sulfate d'ammoniaque et autres engrais chimiques) ... ton'x.	583,251	3,632,217	611,488	4,003,404	654,748	3,937,329	764,193	4,380,731	819,966	4,922,438

Viande (excepté volaille et gibier)..... qtx.	216,069	740,930	227,602	882,000	195,660	770,981	185,745	737,928	186,129	824,524
Médicaments, drogues et préparations médicales.....	.....	1,549,471	.....	1,735,119	.....	1,543,872	.....	1,718,086	.....	1,875,333
Métaux (y compris minerais) ouvrés—										
Antimoine, minerais et régules..... qtx.	4,336	353,495	5,604	402,616	4,992	163,132	4,724	143,068	3,735	108,572
Cuiv. j. et art. en, n'ét. pas bouc. à feu "	13,369	1,329,802	11,525	1,390,040	10,192	1,059,672	10,331	1,029,934	12,894	1,285,385
Cuivre rouge (minerai de..... "	6	290	8	386	17	319	2,333	44,083	221	3,186
" " non ouvré en ling. rondelles ou massoques et précipités de "	19,412	1,696,253	25,210	2,519,664	14,634	932,162	12,269	783,522	11,894	758,025
Cuivre rouge forgé ou ouvré..... "	22,958	2,057,226	24,308	2,522,106	34,733	2,509,330	28,178	1,961,845	38,320	2,582,007
Fer, minerai de..... "	13,764	20,042	15,298	25,789	4,406	9,752	5,103	12,380	7,366	12,449
Fer ou acier vieux et de reb., ex. v. rails "	177,540	576,781	159,766	547,660	132,987	403,597	162,582	497,378	147,725	464,414
Fer et acier ouvrés :—										
Fer :—										
Fonte de fer et articles en, non énumérés..... "	46,085	504,969	42,509	522,530	47,575	591,510	43,706	565,804	55,762	736,716
Fer en gueuse..... "	1,662,820	5,807,450	1,942,335	7,195,540	1,294,045	4,093,566	1,135,310	3,665,506	1,205,444	4,108,555
Barres puddlées..... "	2,989	17,166	1,604	10,192	2,476	15,479	5,385	30,404	5,284	30,139
Barres, baguettes, cornières et formes ou sections en fer forgé... "	151,076	1,213,027	159,120	1,362,617	118,617	940,369	111,652	865,023	141,437	1,109,701
Fer forgé et ouvré, non énuméré "	49,106	987,244	51,955	1.096,885	53,173	1,030,989	57,341	1,091,882	64,157	1,272,193
Fer et acier :—										
Ancres, grappins, chaînes et câbles..... "	33,929	595,092	33,112	598,504	27,826	491,652	25,982	441,870	28,478	497,520
Plaques pour blindages..... "	17	1,515	770	70,368	2,847	258,104	69	6,742	8	1,360
Couchettes..... "	18,354	487,763	18,391	548,775	15,002	422,761	16,300	474,724	21,407	611,102
En saumon, plaques à étamer.... "	65,615	654,985	71,531	754,308	61,098	618,542	60,064	589,088	55,795	566,684
Boulons et écrous..... "	22,496	407,024	26,224	507,954	21,397	405,018	19,777	358,894	21,506	377,569
Chaises et bergères..... "	73,367	383,052	91,854	542,834	67,450	383,685	74,258	404,808	62,187	320,370
Tôle galvanisée..... "	442,414	5,896,866	467,889	6,882,603	390,124	5,426,238	494,873	6,495,611	596,849	7,425,602
Feuillard et lisières..... "	45,311	386,955	54,138	489,804	39,336	339,490	39,992	334,734	48,637	415,677
Machinerie et mécanismes de moulins :—										
Machines à vapeur :—										
Agricoles..... "	28,406	1,135,646	25,127	1,022,083	24,567	1,016,103	23,867	964,892	31,132	1,243,991
Locomotives..... "	55,627	2,895,293	62,362	3,432,841	52,693	3,000,884	51,493	2,767,288	45,156	2,168,387
Autres..... "	80,173	2,831,144	93,235	3,441,803	76,175	3,503,978	66,434	3,068,168	75,363	3,545,417
Autres machineries :—										
Agricoles..... "	32,837	1,171,471	30,738	1,132,560	34,845	1,295,538	36,532	1,306,885	40,326	1,443,302
Electriques de toutes sortes..... "	12,095	841,757	12,992	995,709	18,482	1,354,018	18,698	1,432,174	21,637	1,602,676
A miner..... "	21,909	732,862	25,449	875,151	25,821	912,786	27,746	958,226	38,746	1,280,660
A coudre (machines)..... "	27,280	1,576,816	29,385	1,831,046	25,182	1,566,182	27,869	1,825,795	26,900	1,730,542
Textiles..... "	158,319	6,710,413	181,589	8,038,772	190,560	8,829,001	174,991	8,239,994	161,362	7,614,203
Autres descriptions..... "	212,397	8,876,487	254,696	10,970,288	229,034	9,521,026	191,261	7,494,221	216,014	8,642,202
Clous, vis et rivets..... "	29,431	515,823	28,718	555,980	23,749	472,641	24,035	487,708	26,567	542,410
Rails..... "	460,328	2,591,363	429,161	2,806,096	452,521	2,769,344	580,215	3,357,010	482,327	2,825,504
Chemins de fer non énumérés..... "	80,577	854,874	64,854	679,144	60,242	575,027	66,862	616,172	63,023	592,250
Tôles et plaques pour navires, ponts, chaudières, etc..... "	275,045	2,273,137	300,213	2,605,259	207,211	1 707,674	167,173	1,422,803	194,733	1,728,318

TOTAL des quantités et valeurs des principaux articles et autres produits et fabriqués dans le Royaume-Uni, exportés, etc.—*Suite.*

ARTICLES.	1906.		1907.		1908.		1909.		1910.	
	Quantité.	Valeur.	Quantité.	Valeur.	Quantité.	Valeur.	Quantité.	Valeur.	Quantité.	Valeur.
		£		£		£		£		£
Métaux, etc.—*Suite.*										
Fer et acier ouvrés—*Suite.*										
Fer ou acier—*Suite.*										
Plaques et feuillards étamés...: ton'x	374,802	4,936,868	405 ?28	5,917,104	462,869	5,480,075	439,747	5,767,951	482,981	6,545,024
Tubes, tuyaux et accessoires.... "	295,174	2,932,534	348,742	3,549,872	277,352	3,075,619	280,779	2,942,557	357,826	3,586,439
Bandages. essieux et roues..... "	51,659	925,083	69,302	1,286,318	59,783	1,210,107	52,976	1,050,881	48,057	908,557
Fil métallique..... "	95,065	1,964,C38	101,471	2,189,404	94,288	1,880,131	105,715	1,978,241	122,512	2,318,888
Acier—										
Lingots, massets, billettes, maq., barres, plaq. d'étain, barres ou de forme semblab. en partie ouvrés "	11,734	88,623	13,440	111,169	2,413	25,090	3,167	25,343	3,360	29,697
En barres, cornières, baguettes, formes ou sections. ..... "	199,115	2,704,106	231,917	3,154,600	168,271	2,148,396	164,483	2,238,502	227,202	2,952,970
Poutres, solives, soliveaux et piliers "	107,115	983,528	106,071	1,004,321	106,131	857,448	140,198	925,116	128,232	921,914
Articles en acier ou en acier et fer non énumérés..... "	88,576	1,727,510	91,578	2,121,265	100,725	2,187,073	100,740	2,054,768	144,138	2,551,512
Totaux, fer et acier	5,311,243	66,612,484	5,867,800	78,306,639	4,773,880	68,405,544	4,829,690	66,249,785	5,244,645	72,248,051
Plomb, minerai de..... ton'x	6,401	70,702	7,283	87,508	4,788	46,009	3,263	31,389	1,497	14,246
" en gueuse..... "	27,340	495,003	27,022	549,836	31,669	441,837	28,055	371,100	29,525	387,453
" ouvré..... "	17,555	337,593	16,350	368,945	17,759	325,368	17,613	311,186	17,311	313,576
Fer-blanc non ouvré..... "	8,485	1,508,360	8,674	1,552,192	9,336	1,241,128	11,194	1,478,227	12,377	1,866,065
Zinc, minerai de..... "	12,942	81,003	11,329	68,469	3,772	15,765	1,643	7,274	4,166	18,667
" ou spelter, à l'état nat. ou en gât. "	6,636	163,883	5,185	115,422	7,026	139,004	7,404	159,969	7,758	180,776
" ouvré..... "	1,218	47,027	1,368	52,008	1,376	46,806	1,143	37,588	1,343	45,896
Minerais non énumérés..... "	1,422	22,800	2,349	28,315	311	8,981	918	12,530	5,943	35,498

Métaux et métaux ouvrés, non énumérés ton'x	16,841	1,433,812	14,467	1,425,170	14,971	1,292,359	16,994	1,621.922	18,484	1,805,467
Totaux, métaux, etc.		76,806,556		89,962,765		77,040,765		74,753,180		82,129,733
Lait condensé qtx.	324,293	665,939	339,344	714,620	355,922	756,568	334,206	719,015	439,236	924,433
Instruments de musique et parties d'		270,046		293,462		262,320		290,289		376,851
Huiles, graines ton'x	55,058	1,214,586	58,307	1,552,288	58,365	1,483,662	64,794	1,622,191	98,392	3,086,627
" autres		1,225,409		1,559,380		1,342,899		1,596,664		2,277,745
Tourteaux oléagineux ton'x	26,127	122,593	22,174	106,683	16,478	95,141	110,470	678,166	175,422	1,087,183
Toile cirée et prélart vgs. car.	48,874,000	2,107,205	52,432,700	2,381,495	40,650,400	1,996,476	45,641,400	2,231,590	54,292,300	2,631,641
Peintures, couleurs et matériaux		2,431,951		2,559,007		2,290,099		2,404,667		2,693,305
Papier à tentures qtx.	89,514	215,655	87,858	216,518	83,827	217,310	91,088	229,025	116,820	281,238
" à impressions "					1,060,831	1,053,973	1,269,974	1,208,152	1,546,592	1,464,183
" de toutes sortes		1,848,161		2,127,712		1,043,684		1,122,194		1,377,278
" matériaux pour fabrication de ton'x.	112,957	713,970	122,876	753,001	112,458	543,977	152,738	678,049	165,217	744,278
Parfums, excepté parfums spiritueux en entrepôt		174,631		188,576		199,702		228,654		275,347
Marinades, vinaigre, sauces, condiments, fruits en cons. et confiseries		1,923,328		1,821,753		1,771,305		2,023,331		2,367,828
Gravures nomb.	15,655	240,545	10,079	218,168	10,850	255,652	13,748	375,900	16,789	349,253
Vaisselle, or et argent onces.	200,300	63,076	225,366	71,162	200,189	69,763	280,510	89,367	419,310	150,945
Plaqués et articles dorés		648,968		709,977		636,614		721,494		868,381
Pommes de terre qtx.	805,554	142,457	287,451	59,777	583,142	102,428	3,595,012	558,316	678,759	117,588
Impressions, gravures, dessins, oléographes, photographies sur papier, cartes géogr. et cartes marines		172,110		192,756		230,354		257,895		219,659
Provisions, non énumérées		658,539		590,000		582,021		660,467		790,688
Sellerie et harnais		568,396		578,430		434,033		430,545		484,189
Sel (excepté sel de table) ton'x.	622,307	442,442	582,379	451,980	523,696	421,801	515,443	435,154	562,812	465,207
Graines, de toutes sortes qtx.	363,929	387,174	495,711	675,966	391,755	523,208	396,606	548,975	397,273	540,104
Navires et bateaux, nouveaux (non enregistrés comme anglais ou enregistrés comme anglais seulement pour des fins de livraison ou de transport au loin)		8,644,171		10,018,113		10,567,475		5,927,114		8,770,204
Soie moulinée, torse et filée liv.	922,842	323,873	1,069,416	401,336	871,883	351,076	1,248,811	381,292	1,467,719	511,909
Soieries—										
En pièces vgs.	13,464,333	1,420,419	13,018,370	1,364,863	8,517,543	829,433	10,073,514	985,037	11,612,184	1,167,623
Autres sortes		438,215		644,750		505,113		493,650		656,194
Peaux et fourrures de toutes sortes		1,864,949		1,735,240		1,267,461		1,857,366		1,960,245
Savon qtx.	1,210,130	1,309,556	1,240,107	1,458,955	1,265,920	1,398,466	1,322,070	1,536,368	1,492,463	1,797,543
Spiritueux, anglais et irlandais galls pr.	7,310,836	2,985,071	7,819,839	3,115,279	8,247,701	3,013,830	7,846,987	3,111,537	9,799,753	3,471,217
Autres		101,877		110,611		107,225		109,279		126,033
Papeterie, autre que le papier		1,596,656		1,780,446		1,527,187		1,571,750		1,650,242
Pierre et ardoise		334,783		352,740		313,128		294,946		348,989
Sucre—raffiné qtx.	897,365	561,690	673,389	467,865	529,212	384,876	645,203	469,780	627,288	498,472
Mélasse, sirop et glucose		193,737		237,937		268,714		283,389		345,076
Tabac et tabac manufacturé		1,060,660		1,262,498		1,399,994		1,678,268		2,042,593
Jouets et jeux		479,162		534,066		532,488		587,784		707,118

ROYAUME-UNI.

TOTAL des quantités et valeurs des principaux articles et autres produits et fabriqués dans le Royaume-Uni, exportés, etc.—*Fin.*

ARTICLES.	1906.		1907.		1908.		1909.		1910.	
	Quantité.	Valeur.	Quantité.	Valeur.	Quantité.	Valeur.	Quantité.	Valeur.	Quantité.	Valeur.
		£		£		£		£		£
Ombrelles et parasols		498,180		557,397		470,187		388,000		482,411
Bois de service et autres bois		636,937		718,170		693,758		811,004		977,777
Laine liv.	107,184,900	6,479,809	104,303,000	6,645,593	103,025,500	5,283,418	138,695,900	7,354,601	109,286,800	7,110,945
Lainages—										
Laine filée "	55,328,000	5,339,531	58,098,600	6,014,107	50,911,900	4,608,556	58,261,100	4,004,357	67,893,700	6,548,928
Poil d'alpaca et de chèvre "	16,592,000	2,062,438	17,780,100	2,303,463	13,766,400	1,764,395	15,808,800	1,925,837	17,372,100	2,189,484
Poil ou laine filée, N.A.E. "	7,329,100	279,971	6,825,400	252,424	6,628,100	243,207	7,245,700	247,631	8,988,100	307,982
Tissus en laine vgs.	79,957,400	9,734,575	84,881,100	10,311,046	75,659,700	9,644,812	78,698,700	10,206,696	95,274,100	12,546,038
" pour habillements "	99,230,700	6,827,700	99,011,700	7,393,489	74,180,500	5,932,674	85,131,200	6,577,916	95,369,600	7,874,345
Damas tapisserie, etc., et peluches en poil de chèvre "	325,200	49,105	436,400	78,475	381,800	71,124	537,000	87,597	560,300	102,972
Flanelles "	8,754,000	321,136	8,705,900	341,021	6,866,400	269,565	7,500,400	284,143	8,433,000	324,487
Tapis et droguets "	9,530,800	1,123,086	9,450,000	1,232,160	5,692,100	776,259	6,844,600	879,901	9,071,400	1,312,870
Couvertures paires	734,955	299,296	793,018	348,520	621,080	254,839	648,888	278,049	962,824	445,995
De toutes autres sortes		2,229,123		2,446,463		2,205,224		2,331,748		2,474,880
Total, lainages (excepté les laines filées)		20,584,021		22,151,174		19,154,497		20,646,050		25,081,587
Colis postaux nomb.	2,629,281	4,417,221	2,862,273	5,106,226	2,716,447	4,845,473	3,356,199	5,534,894	3,487,241	6,527,026
Valeur totale des principaux produits et autres articles fabriqués dans le Royame-Uni		375,575,338		426,035,083		377,103,824		378,180,347		430,384,772

ROYAUME-UNI.

TOTAL des quantités et valeurs des principaux articles et autres de fabrication étrangère et coloniale, exportés pendant les années terminées le 31 décembre, de 1906 à 1910, inclusivement.

ARTICLES.	1906.		1907.		1908.		1909.		1910.	
	Quantité.	Valeur.	Quantité.	Valeur.	Quantité.	Valeur.	Quantité.	Valeur.	Quantité.	Valeur.
		£		£		£		£		£
Animaux		151,970		121,996		115,800		234,171		212,567
Armes et munitions		195,179		76,174		73,786		75,422		44,202
Bacon et jambon	qtx.	162,376	464,823	149,902	449,371	121,860	378,002	105,488	361,770	90,985	391,415
Rassades de toutes sortes	liv.	670,695	29,463	913,670	36,267	626,592	25,811	579,457	21,262	615,102	21,975
Bœuf salé	qtx.	31,581	39,791	26,600	33,807	19,409	28,830	15,895	24,326	14,332	25,261
Vessies et enveloppes à saucisses	"		82,417		277,898		297,150		307,787		264,366
Soies de cochon	liv.	2,316,584	289,721	2,328,709	307,133	2,099,863	275,407	2,322,223	332,860	2,478,338	385,080
Beurre	qtx.	77,504	396,995	83,591	418,643	55,078	305,729	72,315	383,692	68,344	384,088
Margarine	"	9,847	23,908	8,847	21,211	5,426	13,852	6,235	15,385	7,024	17,420
Caoutchouc	"	330,252	6,375,476	349,026	6,010,947	358,516	5,730,603	397,924	9,118,084	467,872	14,854,063
Fromage	"	55,117	179,051	52,292	173,538	56,902	183,334	57,704	180,349	64,570	203,173
Produits chimiques et fabrication de			309,552		443,987		591,728		675,029		791,913
Porcelaine et poterie			104,806		123,931		125,166		242,099		150,770
Cacao	liv.	11,442,437	313,265	11,151,165	433,554	13,955,668	447,582	14,530,156	382,218	14,624,688	374,299
Café	qtx.	689,779	1,770,025	538,916	1,349,255	466,278	1,244,624	582,748	1,468,485	753,424	1,860,857
Cordage et ficelle	"	158,835	160,529	59,797	77,289	33,677	47,149	32,046	40,987	17,643	27,892
Liège, ouvré	liv.	2,058,013	117,716	2,257,249	170,504	2,195,358	133,828	1,697,043	121,482	2,075,013	181,649
Maïs, grains et farines	qtx.	3,081,306	1,399,212	3,976,773	1,893,438	3,364,199	1,629,847	3,040,617	1,418,964	3,313,218	1,465,720
Coton, à l'état naturel	"	2,191,703	6,605,053	2,949,572	9,539,317	2,597,948	8,250,197	2,398,513	7,789,504	2,286,614	9,810,161
Déchets de	"	33,182,244	495,815	40,384,256	582,459	2,668,709	18,268	3,025,403	26,461	3,065,407	29,282
Cotonnades (excepté dentelles)			573,150		610,248		647,444		751,058		983,796
Drogues—											
Ecorce du Pérou	qtx.	8,590	15,866	6,195	12,501	6,756	14,930	7,440	13,650	9,296	19,317
Opium	liv.	283,133	145,949	397,383	270,287	340,421	224,254	208,910	145,495	192,269	154,765
Non dénommées			357,091		395,716		376,606		401,481		427,271
Teintures et matières p. tanner :—											
Ecorce pour tanner		160,434	71,788	264,199	117,425	327,863	137,775	361,780	162,418	412,574	178,425
Cachou et gambier	ton'x	4,225	85,985	4,366	95,608	4,357	94,053	3,655	76,905	1,695	44,200
Indigo	qtx.	7,062	96,244	6,404	90,086	4,015	63,768	4,023	62,474	3,769	56,487
Non dénommées			197,785		182,209		223,661		225,489		203,638
Broderies et ouvrages à l'aiguille			102,105		190,186		271,694		462,166		745,150
Plumes d'ornement	liv.	629,983	1,039,714	520,677	1,144,589	674,398	1,436,425	748,012	1,758,909	758,576	1,964,010
Poisson de toutes sortes	qtx.	541,388	1,086,374	480,194	1,025,197	424,639	955,798	468,693	994,795	526,679	1,190,916
Lin, à l'état nat. et préparé, et filasse	ton'x	3,331	145,067	2,850	116,864	3,093	115,092	3,801	167,818	2,668	112,051

TOTAL des quantités et valeurs des principaux articles et autres de fabrication étrangère et coloniale exportés, etc.—*Suite.*

ARTICLES.		1906.		1907.		1908.		1909.		1910.	
		Quantité.	Valeur.	Quantité.	Valeur.	Quantité.	Valeur.	Quantité.	Valeur.	Quantité.	Valeur.
			£		£		£		£		£
Fleurs, artificielles		.....	78,330	.....	94,827	.....	105,448	.....	128,805	.....	110,968
Fruits, (excepté conservés dans le sucre):—											
Amandes	qtx.	38,827	159,151	46,310	196,096	31,149	126,414	40,499	186,107	42,069	192,926
Raisins de Corinthe	"	40,901	48,379	21,829	31,328	22,128	27,012	18,467	22,378	18,797	26,352
Raisins	"	89,420	100,007	100,552	108,873	75,590	91,574	88,240	111,511	101,713	118,084
Citrons	"	20,607	11,787	27,612	14,544	20,457	9,915	23,822	11,328	30,143	16,811
Oranges	"	291,206	127,597	340,294	136,475	248,421	100,739	223,709	94,514	254,870	107,268
Raisins	"	29,650	46,205	42,101	69,977	14,667	26,824	15,727	24,209	20,420	38,136
Non dénommés, secs	"	255,761	165,201	223,799	140,857	207,909	135,141	218,115	140,005	198,271	134,041
De toutes sortes, (N.A.E.		.....	438,468	.....	509,175	.....	335,774	.....	405,382	.....	429,675
Verre, de toutes sortes (excepté bout.)	qtx.	40,310	60,530	26,550	44,074	21,005	37,976	27,263	40,086	25,261	42,262
Bouteilles en verre	gross	32,698	18,129	58,464	33,150	49,001	25,508	26,832	13,203	25,760	12,553
Gommes:—											
Arabique	qtx.	17,982	29,535	23,349	36,179	18,407	21,607	20,440	35,740	33,068	60,179
Kaurie	"	84,326	291,349	130,297	476,905	78,942	354,434	140,695	721,743	112,559	524,148
Laque, graine, écaille, baton et teint.	"	64,870	601,345	54,529	515,576	53,100	312,290	67,762	270,097	58,847	221,249
Non dénommées	"	70,352	236,360	72,661	250,232	44,125	168,374	54,593	215,038	67,374	296,046
Gutta-percha	"	8,696	72,722	11,327	114,688	4,660	39,356	6,078	52,828	6,809	96,921
Poil de vache, taureau ou élan	"	6,921	16,044	4,678	14,510	3,858	11,603	5,382	20,152	3,525	11,583
" cheval	"	7,310	61,269	8,406	70,707	9,345	80,772	9,781	89,853	9,966	97,600
" non dénommé	"	.....	29,554	.....	37,681	.....	26,787	.....	44,086	.....	117,653
Ferronnerie (autre que coutellerie)		.....	111,159	.....	111,387	.....	80,533	.....	87,580	.....	56,481
Chanvre à l'état nat. et prép. et filasse.	ton'x.	44,918	1,514,361	50,913	1,677,715	39,956	1,093,500	36,505	849,664	44,410	1,072,913
Peaux vertes	qtx.	386,988	1,205,265	323,617	1,065,239	305,800	1,003,734	425,383	1,388,893	410,884	1,407,216
Houblon	"	3,128	11,611	6,770	24,684	12,763	37,811	6,576	20,302	4,749	25,182
Cornes et sabots	ton'x.	1,320	50,329	923	47,521	977	41,826	1,309	47,653	1,096	46,861
Instruments et outils (y compris parties ci-dessus)		.....	67,177	.....	80,804	.....	52,829	.....	67,922	.....	94,998
Dents d'ivoire: d'éléphant, de vache marine et de morse	qtx.	6,677	350,282	6,497	404,058	6,046	333,845	7,781	427,879	7,254	388,828
Jute, à l'état naturel	ton'x.	138,853	3,058,087	138,422	3,285,567	104,853	1,835,002	105,231	1,665,420	95,230	1,546,232
" ouvré		.....	1,735,691	.....	1,974,739	.....	1,597,578	.....	1,369,814	.....	1,751,728
Dentelles, de toutes sortes		.....	2,187,784	.....	2,290,072	.....	1,704,758	.....	1,986,147	.....	1,567,406

Saindoux	qtx.	192,279	401,743	164,980	379,481	110,835	256,272	234,467	632,782	119,457	383,907
Cuir	"	151,923	1,659,353	139,535	1,642,448	120,101	1,479,318	123,973	1,646,680	133,712	1,861,093
Articles en cuir			314,120		313,120		293,958		330,788		397,874
Engrais : nitrate de soude (nitre cub.)	ton'x.	4,723	53,465	6,529	73,640	10,662	106,718	6,917	67,836	7,133	64,925
Tous autres, N.A.E			52,020		55,367		63,937		123,004		171,664
Allumettes			161,450		186,521		207,432		224,579		55,095
Viandes conservées, autrement que dans le sel	qtx.	45,187	210,120	48,634	228,801	55,259	242,802	67,809	357,825	58,008	223,875
Métaux et minéraux :—											
Cuivre, non ouvré et en partie ouvré, et vieux cuivre	ton'x.	14,792	1,262,605	17,065	1,605,607	19,637	1,185,735	23,139	1,376,259	31,109	1,798,255
Cuivre et articles en, N.A.E.			45,306		175,801		96,699		38,445		26,256
Fer et acier et fer et acier ouvrés :—											
Fer et acier			377,601		406,361		298,699		278,713		336,343
Machineries et laminage	ton'x.	24,461	1,463,240	24,009	1,432,770	18,988	1,100,543	24,220	1,322,739	11,573	941,155
Plomb, en gueuse ou en feuille	"	13,536	228,595	13,288	262,487	10,195	142,201	7,875	103,545	13,463	175,154
Tout autre, N.A.E			7,755		29,001		61,554		44,337		58,619
Mercure	liv.	2,078,439	192,866	2,209,939	206,414	1,676,167	176,459	1,653,868	183,096	1,856,160	207,803
Minerai d'argent			10,812		18,654		26,691		26,532		44,422
Etain en saum., lingots, bar. ou mass.	ton'x.	32,271	5,804,646	26,761	4,715,971	32,767	4,369,004	30,236	4,059,984	31,539	4,877,271
Tout autre, N.A.E			273,860		245,020		259,944		171,855		182,422
Zinc et articles en			60,399		44,145		56,463		53,406		63,901
Non énumérés, non ouvrés	ton'x.	526	83,610	216	54,676	313	60,482	468	69,616	735	110,917
" N.A.E			376,448		370,916		258,258		239,022		330,455
Lait condensé	qtx.	74,905	154,644	34,969	74,030	37,774	82,812	49,528	106,065	54,645	111,023
Instruments de musique			90,072		90,239		101,313		111,711		122,791
Noix et amandes :—											
Pour en extraire l'huile	ton'x.	12,859	212,352	17,434	327,780	19,072	321,292	25,570	427,846	27,035	539,182
D'autres sortes			18,172		31,422		18,533		15,223		20,587
Huile :—											
De coco	qtx.	139,045	214,293	163,977	301,973	159,979	226,375	116,832	181,518	122,056	249,667
D'olive	ton'x.	2,750	109,155	2,268	103,766	1,490	70,684	1,045	67,162	1,135	67,633
De palmier	qtx.	677,104	754,646	839,099	958,836	877,731	1,055,972	1,016,994	1,226,641	1,205,090	1,820,598
De pétrole	galls.	6,885,022	195,179	4,994,672	153,151	5,519,097	153,909	4,510,259	119,561	5,978,258	142,177
De graines	ton'x.	3,406	72,476	3,623	100,244	3,328	84,071	3,271	82,704	3,364	101,050
Toutes autres, N.A.E			202,371		223,161		147,867		179,983		259,299
Oléomargarine ou huile oléo	qtx.	116,542	205,363	124,268	235,270	135,271	261,335	166,809	358,881	202,870	467,008
Couleurs pour peintures et mordants, non énumérés			25,465		27,648		25,311		31,901		22,428
Papier de toutes sortes (y compris les cartons de paille et la pulpe de bois)	qtx.	105,461	122,123	137,216	146,948	148,023	149,021	212,274	194,196	282,670	232,312
Matériaux pour la fabricat. du papier	ton'x.	21,122	165,909	19,595	155,262	9,599	68,997	15,654	117,678	23,847	188,495
Peintures et dessins à la main	nomb.	3,567	112,506	3,216	97,572	2,880	69,675	3,941	129,646	2,806	159,776
Pipes à fumer, en argile	gross.	20,234	73,904	27,551	100,751	35,975	127,663	29,000	94,107	31,690	97,503
Plombagine	ton'x.	1,225	25,664	854	19,814	754	16,463	585	16,670	1,807	22,997
Graines :—											
De trèfle et de mil	ton'x.	89,673	218,607	70,047	167,780	65,419	142,586	49,279	115,362	41,994	104,623
De lin et de colza	pintes	57,342	124,322	76,149	168,678	41,794	92,808	45,409	102,714	167,067	527,707
De navette	"	9,076	20,895	2,080	4,579	1,162	2,820	11,557	24,794	3,631	7,417

ROYAUME-UNI.

TOTAL des quantités et valeurs des principaux articles et autres de fabrication étrangère et coloniale exportés, etc.—*Fin.*

ARTICLES.	1906.		1907.		1908.		1909.		1910.	
	Quantité.	Valeur.	Quantité.	Valeur.	Quantité.	Valeur.	Quantité.	Valeur.	Quantité.	Valeur.
		£		£		£		£		£
Graines—*Suite.*										
Non énumérées, pour en extraire l'huile ..... pintes	147,220	283,924	182,363	411,080	140,071	268,036	199,463	363,166	136,645	301,655
Non énumérées, de toutes sortes	.....	83,967	.....	66,864	.....	61,749	.....	67,496	.....	172,160
Coquilles de toutes sortes	.....	484,526	.....	519,144	.....	433,716	.....	412,111	.....	534,110
Soies :—										
A l'état naturel ..... liv.	92,124	59,469	80,645	57,747	42,898	25,698	44,216	27,553	39,782	23,362
Cocons, bourres de soie et déchets ... qtx.	3,243	31,664	5,007	78,619	2,424	36,216	4,560	57,656	8,197	81,901
Toutes autres, non ouvrées, N.A.E.	.....	42,190	.....	38,519	.....	32,512	.....	39,435	.....	41,542
Soieries	.....	1,094,657	.....	1,490,066	.....	1,427,974	.....	1,565,249	.....	1,618,710
Peaux et fourrures :—										
De chèvre, non préparées ..... nomb.	14,728,603	1,575,766	11,139,204	1,255,539	8,822,550	898,397	13,388,101	1,371,835	8,855,788	916,307
De mouton ..... "	10,784,925	1,218,636	.....	1,595,428	.....	975,918	.....	1,596,210	.....	1,569,574
Toutes autres sortes ..... "	72,292,807	3,276,937	71,681,510	3,075,181	64,562,340	2,612,167	62,342,147	3,075,832	66,018,908	3,579,828
Pelleteries, y compris tapis de foyer, etc.	.....	295,576	.....	277,006	.....	241,840	.....	317,886	.....	277,811
Epices :—										
Gingembre ..... qtx.	15,276	22,679	15,639	28,933	14,093	26,152	19,751	38,400	16,410	38,272
Poivre ..... liv.	7,660,224	171,757	5,607,654	124,633	4,834,322	83,162	6,060,288	90,012	5,356,011	102,854
Non énumérées ..... "	5,546,948	138,091	8,112,450	197,635	9,508,451	156,383	6,615,908	123,799	6,188,383	122,735
Spiritueux :—										
Eau-de-vie ..... gall., p.	67,900	48,191	59,391	43,258	62,977	44,020	52,830	41,506	58,356	46,722
Rhum ..... "	995,795	144,457	1,130,447	169,534	1,071,371	175,540	1,111,467	185,697	956,090	143,471
Autres sortes ..... "	177,872	71,290	221,652	45,524	167,978	73,001	162,846	70,435	190,854	69,142
Eponges ..... liv.	260,549	71,119	305,389	79,428	268,585	65,682	304,865	73,705	278,280	70,522
Amidon, fécule, dextrine et pom. de t. . qtx.	18,090	12,400	11,640	8,088	12,743	7,811	16,442	10,323	6,659	5,044
Papeterie, autre que le papier.	.....	138,731	.....	151,444	.....	131,572	.....	143,083	.....	153,296
Pierres, dalles et marbre, bruts, ébauchés ou ouvrés (autres que travaux d'art) ..... ton'x.	8,230	49,874	9,135	49,151	7,542	48,272	8,607	53,658	14,985	77,104
Tresses en paille p. chapeaux et bonn. liv.	4,936,512	390,536	4,215,634	320,571	3,832,496	298,512	4,867,255	368,080	3,582,527	321,168

Sucre :—										
Raffiné et candi	qtx.	32,996	20,939	17,928	13,498	15,961	12,537	14,761	11,966	23,199	19,178
Non raffiné	"	162,457	83,395	70 224	41,780	368,332	230,026	64,133	40,294	388,035	238,239
Mélasse	"	6,322	1,979	4,293	1,327	3,199	1,211	6,433	2,301	7,287	2,518
Tous autres, N.A.E.			2,619		10,768		6,131		2,556		3,714
Suif et stéarine	"	1,005,362	1,450,861	1,964,827	1,783,423	1,014,525	1,536,843	1,068,778	1,645,574	1,295,752	2,259,427
Thé	liv.	55,699,433	2,207,859	46,374,518	2,082,221	41,585,565	1,873,513	51,867,953	2,325,186	49,121,009	2,312,172
Tabac, non fabriqué	"	3,798,755	137,669	4,021,922	136,498	4,305,851	149,807	4,827,349	190,364	4,572,664	192,170
" fabriqué	"	504,626	83,504	535,161	80,867	385,686	72,835	353,165	80,429	466,242	75,576
Jouets			60,220		69,734		72,306		97,577		105,817
Légumes verts			151,123		178,594		151,747		139,484		163,474
Montres et parties de			114,870		190,738		255,358		265,687		298,808
Cire	qtx.	30,578	149,104	20,873	118,748	18,885	87,999	17,632	79,584	13,972	75,528
Vin	galls.	861,978	505,510	803,621	460,622	692,733	391,839	691,852	408,662	797,809	468,043
Bois et bois de construction :—											
Dégrossi	charges	9,662	124,822	8,536	104,473	13,455	121,456	7,576	92,649	12,181	151,478
Scié et fendu	"	31,257	189,017	30,180	188,224	24,351	104,235	22,303	104,067	26,324	117,842
Meubles et bois dur de toutes sortes	ton'x.	52,375	493,345	44,087	418,838	41,176	334,766	45,092	429,139	45,203	481,669
Tous autres, N.A.E.			284,866		269,308		278,740		268,402		309,988
Laine de mouton et d'agneau	liv.	266,135,040	11,197,764	312,673,305	13,350,811	325,450,849	12,840,735	390,106,753	15,916,535	334,643,583	14,303,325
Toutes autres sortes			289,033		247,837		170,709		180,261		177,972
Lainages			1,068,030		1,097,540		1,070,100		1,148,762		1,134,599
Laine filée, y compris chiffons			106,845		168,211		85,444		105,870		186,746
Valeur totale des principaux articles et autres de fabrique étrangère et coloniale			85,102,480		91,942,084		79,623,697		91,344,819		103,761,045
Total, export. des produits et articles fabriqués du Royaume-Uni			375,575,338		426,035,083		377,103,824		378,180,347		430,384,772
Grands totaux des exportations			460,677,818		517,977,167		456,727,521		469,525,166		534,145,817

ROYAUME-UNI.

ETAT des quantités et valeurs des principaux articles et autres importés au Royaume-Uni du Canada et des Etats-Unis, respectivement, pour les années terminées le 31 décembre, de 1901 à 1910, inclusivement.

Abréviations: C., Canada; E.-U., Etats-Unis.

ARTICLES.			QUANTITÉS ET VALEURS.									
			1901.	1902.	1903.	1904.	1905.	1906.	1907.	1908.	1909.	1910.
Animaux vivants:—												
Bœufs, taureaux, vaches et veaux	C	nomb.	88,211	93,674	190,815	146,599	164,184	174,742	119,028	122,086	113,581	78,691
		£	1,484,860	1,644,478	3,315,776	2,547,453	2,758,427	2,918,415	2,016,115	2,051,372	1,922,082	1,442,781
	E.-U.	nomb.	405,704	324,431	301,757	401,249	399,440	384,834	351,186	259,700	205,449	138,387
		£	7,324,154	6,144,646	5,399,243	7,160,062	6,881,862	6,784,435	6,058,089	4,474,878	3,602,758	2,539,197
Moutons et agneaux	C	nomb.	68,010	55,033	83,291	77,835	42,244	29,471	35,209	20,385	1,548	427
		£	99,506	86,501	129,045	124,799	66,534	46,017	59,369	49,490	2,448	754
	E.-U.	nomb.	300,152	233,227	171,386	294,804	136,091	69,009	67,860	46,000	6,583	.....
		£	463,519	361,736	264,416	456,630	205,674	103,612	105,997	69,891	10,475	.....
Chevaux	C	nomb.	1,500	1,869	421	401	296	229	166	167	125	98
		£	46,737	51,838	14,631	16,541	15,055	11,187	7,090	8,916	6,408	6,080
	E.-U.	nomb.	19,360	7,146	3,160	2,368	1,135	814	786	1,346	664	730
		£	659,299	264,519	119,951	98,692	48,266	36,430	40.575	101,194	54,168	59,088
Amiante à l'état naturel	C	qtx.	... .	31,716	43,152	63,253	51,454	89,320	78,718	67,147	48,702	77,621
		£	.....	17,762	28,141	42,257	27,932	58,745	44,051	40,005	29,731	43,330
	E.-U.	qtx.	....	18,259	8,463	11,743	12,181	8,126	9,703	21,107	27,653	19,593
		£	.....	15,216	6,959	5,982	6,237	5,301	4.410	8,661	8,332	7,359
Beurre	C	qtx.	215,588	285,765	185,437	268,607	290,774	187,377	34,705	43,084	22,522	16,805
		£	1,008,002	1,347,345	866,249	1,194,823	1,422,332	957,202	175,297	239,748	120,083	90,797
	E.-U.	qtx.	150,121	54,458	42,405	68,754	86,217	160,903	1,111	44,333	693	756
		£	689,164	252,874	190,678	294,584	408,078	767,003	5,690	239,417	3,575	4,075
Fromage	C	qtx.	1,547,739	1,709,565	1,848,142	1,900,556	1,902,075	1,908,555	1,687,789	1.508,565	1,566,546	1,607,064
		£	3,697,660	4,301,859	4,823,090	4,234,790	4,918,663	5,584,404	4,961,043	4,459,798	4,518,539	4,424,806
	E.-U.	qtx.	540,102	390,479	360,316	224,830	131,948	251,705	125,358	138,492	54,617	38,247
		£	1,274,061	962,112	953,215	503,312	330,512	708.976	365,658	398,615	154,588	105,400
Produits chimiques	C	£	.....	26'957	18,625	30,376	65,737	51,936	48,666	48,713	47,253	78,656
	E.-U.	£	.....	174,408	327,680	326,049	336,566	487,853	736,604	470,764	626,944	430,319

Cordage	C.....	£	7,147	3,332	10,047	1,467	8,700	6,834	17,037	3,473	5,364	3,956
	E.-U..	£	81,340	112,078	58,822	129,260	74,615	83,691	134,734	150,709	85,745	81,273
Farine de maïs et grain :—												
Blé	C	qxt.	6,691,710	9,527,475	10,802,127	6,195,300	6,617,630	11,246,200	13,220,500	15,796,695	16,615,745	16,449,200
		£	2,216,049	3,194,024	3,737,368	2,229,791	2,444,613	4,020,592	5,272,004	6,484,399	7,604,262	7,059,659
	E.-U.	qxt.	40,466,300	43,312,561	24,197,895	7,051,600	6,539,100	22,554,400	19,946,100	25,768,900	15,504,100	10,948,900
		£	13,475,541	14,495,721	8,444,114	2,517,425	2,421,051	8,061,141	7,780,927	10,877,170	6,958,106	4,757,179
Orge	C	qxt.	420,400	74,389	80,755	487,500	959,100	664,600	484,200	647,200	250,700	237,700
		£	122,762	19,910	22,223	132,445	247,239	178,272	145,973	205,699	80,824	72,869
	E.-U..	qxt.	2,630,010	2,958,553	2,526,771	3,737,200	2,654,000	2,929,900	2,751,400	1,834,400	2,723,400	2,112,200
		£	872,694	936,691	818,804	1,220,287	778,037	832,343	921,991	733,644	1,077,415	789,988
Avoine	C	qxt.	1,154,000	590,958	569,482	659,700	647,263	1,205,900	1,440,700	19,300	130,400	950,800
		£	317,488	183,656	158,346	181,388	180,946	373,047	476,316	6,480	44,335	277,948
	E.-U...	qxt.	4,443,800	1,221,271	660,689	178,900	2,618,300	3,895,000	240,520	.....	.....	110,914
		£	1,185,928	357,763	176,523	46,971	720,510	991,513	76,626	.....	.....	30,865
Poix	C ...	qxt.	707,700	217,486	212,163	262,860	142,490	188,900	188,090	243,240	84,780	48,970
		£	235,046	80,304	81,814	93,316	52,932	75,609	77,228	107,993	39,339	23,737
	E.-U...	qxt.	440,100	248,757	178,629	53,263	23,156	57,662	41,700	89,420	60,883	16,182
		£	153,481	99,245	66,959	20,380	13,836	23,415	20,274	38,668	26,735	11,061
Maïs ou blé d'Inde	C	qxt.	2,085,600	104,993	3,387,331	1,872,700	2,740,800	2,122,200	2,218,300	138,500	111,100	787,900
		£	476,224	29,503	847,696	472,907	747,386	533,089	612,040	44,851	34,771	219,526
	E.-U..	qxt.	25,564,900	1,975,138	18,676,011	8,077,000	18,880,200	18,865,200	15,104,400	6,682,200	7,069,175	5,197,500
		£	5,944,905	561,230	4,684,717	1,956,137	4,766,799	4,665,868	3,955,803	2,026,578	2,237,670	1,552,219
Seigle	C	qxt.	403,730	391,472	291,942	20,780	51,860	52,620	64,080	143,740	33,950	.....
		£	116,194	106,834	79,874	6,271	16,024	14,586	20,993	49,009	10,783	.... . .
	E.-U...	qxt.	315,200	160,195	406,739	62,180	62,110	249,580	185,630	356,130	136,190	29,500
		£	84,160	46,371	106,808	19,284	18,080	69,167	62,311	129,691	50,288	10,605
Farine de blé ou fleur de farine	C	qxt.	1,358,100	1,943,213	2,637,617	2,045,767	961,300	1,467,000	1,430,420	1,529,122	2,059,400	2,783,701
		£	628,611	869,933	1,253,250	1,014,124	484,447	711,248	730,486	817,764	1,188,454	1,565,236
	E.-U. ..	qxt.	18,999,882	15,587,217	16,223,639	8,252,602	6,054,818	10,152,770	9,732,054	9,958,839	6,929,011	5,123,780
		£	8,698,249	7,217,060	7,618,091	4,095,749	3,065,994	4,904,129	4,932,286	5,442,642	3,988,223	2,885,602
Farine d'avoine et avoine roulée	C ...	qxt.	92,200	62,083	262,110	447,682	344,556	371,865	383,884	281,533	339,262	525,043
		£	45,205	34,111	189,000	315,539	262.841	267,099	259,491	211,792	247,299	363,363
	E.-U. ..	qxt.	740,970	542,498	457,695	191,743	279,833	281,865	246,708	198,555	273,636	226,836
		£	497,335	447,801	343,690	136,200	195,746	224,522	215,563	192,638	206,440	206,589
Coton : brut	C	qxt.	10,550	390	.....	.....	9,570	1,429	3,964	2,254	4,199	.....
		£	23,638	970	.....	.....	22,500	2,920	10,256	6,965	10,045	.....
	E.-U.	qxt.	13,221,303	12,177,136	12,153,019	13,310,446	15,483,392	13,289,784	15,675,869	14,183,064	14,647,186	13,126,150
		£	32,355,712	29,283,929	32,345,746	40,197,242	38,442,577	38,674,829	47,064,946	39,302,208	41,174,869	48,793,678
Cotonnades de toutes sortes	C.	qtx.	5,064	7,791	12,469	5,075	3,890	2,568	2,400	4,963	3,485	2,565
	E.-U....	£	332,145	255,808	191,326	138,174	242,919	253,536	216,929	229,486	212,581	246,605

ÉTAT des quantités et valeurs des principaux articles et autres importés au Royaume-Uni du Canada et des Etats-Unis, respectivement, pendant les annés terminées le 31 décembre, de 1901 à 1910, inclusivement—*Suite.*

Abréviations: C., Canada; E.-U., Etats-Unis.

ARTICLES.			QUANTITÉS ET VALEURS.								
			1901.	1902.	1903.	1904.	1905.	1906.	1907.	1908.	1909.	1910.
Teintures et substances en usage pour tanner :												
Extraits	C	£	17,527	18,565	16,330	14,060	11,755	16,980	12,369	17,442	22,948	17,745
	E.-U.	£	65,899	63,511	75,549	59,444	49,525	58,614	50,294	49,256	53,410	46,827
Œufs	C	gr. c.	704,033	517,822	557,080	317,722	242,054	204,733	112.186	50,393	3,984	1,860
		£	255,956	209,316	218,571	129,631	107,847	92,925	51,423	24,838	2,182	1,097
	E.-U.	gr. c.	342,788	169,372	161,416	25,130	32,372	68,683	27,645	6,797	1,195	2
		£	125,643	67,934	61,581	9,548	11,645	30,183	13,065	3,161	597	4
Poisson de toutes sortes	C	qxt.	230,167	424,561	263,136	204,499	247,763	405,329	201,567	242,902	219,060	333,023
		£	690,454	1,074,363	796,977	714,687	833,880	1,229,465	797,834	899,628	758,341	1,118,644
	E.-U.	qxt.	436,937	606,422	325,968	382,032	.....	.....	.....	.....	.....	.....
		£	836,177	1,101,322	572,770	875,702	487,054	547,309	233,300	412,432	571,083	1,021,358
Fruits :												
Pommes, crues	C	qxt.	474,712	918,666	1,545,455	1,208,409	1,279,145	1,026,557	1,632,319	1,514,579	1,635,855	1,106,510
		£	305,953	569,891	879,389	619,844	722,764	595,564	946,709	838,283	960,156	651,292
	E.-U.	qxt.	726,366	1,478,790	2,381,619	1,850,037	1,601,120	1,380,083	1,369,515	1,135,985	682,144	1,344,661
		£	487,884	1,004,800	1,420,132	982,613	918,587	851,040	833,985	693,116	480,077	932,788
Foin	C	ton'x	40,842	98,652	51,804	51,392	55,955	63,215	18,040	21,692	43,604	74,410
		£	165,904	352,836	168,199	169,005	192,539	220,252	71,162	82,906	168,198	292,788
	E.-U.	ton'x	83,604	121,777	20,525	18,666	15,625	24,050	1,970	2,258	7,929	11,964
		£	338,640	478,107	77,984	71,818	50,869	81,906	7,894	7,719	30,318	46,191
Peaux vertes	C	qxt.	289	266	3,405	11,175	1,149	1,255	3,652	32,392	1,134	10,088
		£	871	908	7,716	22,838	2,511	3,616	10,790	62,346	3,223	26,326
	E.-U.	qxt.	4,845	4,623	24,328	62,289	6,586	3,700	8,073	13,132	8,384	17,506
		£	3,615	13,033	50,021	136,482	15,486	9,179	22,344	25,895	22,210	49,816
Houblon	C	£	1,200	5,520	6,310	6,545	1,028	5,993	9,553	13,037	10,009	86,939
	E.-U.	£	289,472	360,793	391,751	1,081,819	191,160	484,994	488,189	487,190	265,647	418,123

Instrumeuts et outils	C	£	3,728	7,264	8,946	3,513	10,244	7,463	9,502	10,211	6,193	16,406
	E.-U.	£	344,251	304,723	509,131	459,108	227,918	207,257	263,884	175,087	198,968	228,876
Fer et acier	C	£	124,730	122,440	22,611	86,834	87,584	58,220	66,589	6,794	38,606	24,640
	E.-U.	£	1,460,709	733,325	573,081	1,830,674	1,567,571	1,682,479	1,061,154	1,106,284	915,525	640,091
Saindoux	C	qtx.	112,913	93,067	127,461	139,751	88,489	67,273	41,600	38,862	32,484	38,304
		£	237,085	235,887	281,344	258,472	160,027	144,271	93,475	88,849	94,425	116,552
	E.-U.	qtx.	1,842,054	1,537,760	1,590,029	1,669,996	1,909,633	1,969,660	1,903,961	1,924,881	1,703,578	1,343,257
		£	3,775,638	3,834,641	3,553.228	3,041,840	3,500,709	4,186,571	4,350,204	4,258,051	4,694,353	4,201,013
Cuir	C	liv.	3,357,424	4,016,880	3,701,600	5,742,240	8,363,936	6,916,336	6,341,552	8,096,480	7,014,224	6,866,048
		£	153,558	195,796	180,374	263,998	379,907	343,428	300,672	368,105	395,481	377,191
	E.-U.	liv.	69,931,120	71,438,080	66,013,920	69,158,096	57,188,432	65,966,880	52,379,824	61,856,032	57,883,616	63,069,888
		£	3,356,508	3,577,921	3,390,281	3,522,961	2,940,363	3,766,537	3,302,727	3,958,820	3,829,382	4,057,282
Machineries, mécanismes de moulin, et partie de:—												
Machines à coudre	C	£	.....	.....	.....	.....	.....	.....	.....	.....	.....	.....
	E.-U.	£	147,510	180,022	180,167	208,845	192,022	457,624	362,422	106,817	150,312	137,595
Autres	C	£	67,060	61,740	97,726	86,834	87,584	86,907	113,071	108,308	97,827	92,843
	E.-U.	£	2,347,081	2,804,057	2,112,920	2,194,300	2,430,897	2,750,505	2,749,015	2,388,254	2,368,360	2,150,107
Engrais: Phosp. de chaux et crist. de	C	Ton.	.....	.....	.....	.....	.....	.....	.....	.....	.....	.....
		£	.....	.....	.....	.....	.....	.....	.....	.....	.....	.....
	E.-U.	Ton.	109,700	134,304	107,105	119,274	134,185	150,164	152,416	165,866	136,736	148,451
		£	197,084	224,431	177,222	220,929	246,289	286,958	319,789	370,115	288,239	288,594
Viandes (excepté volaille et gibier):— Bacon	C	qtx.	398,697	462,487	665,249	829,883	1,066,141	883,102	873,340	687,759	443,386	411,935
		£	921,509	1,203,280	1,691,687	1,865,159	2,479,809	2,337,761	2,414,645	1,827,636	1,364,357	1,449,637
	E.-U.	qtx.	4,244,329	3,283,855	2,893,507	2,806,108	2,880,863	3,084,129	2,589,817	2,858,312	2,189,053	1,306,921
		£	9,255,851	8,239,522	7,370,928	6,209,009	6,100,973	7,657,512	6,799,730	6,726,084	6,057,473	4,453,293
Bœuf frais	C	qtx.	19,661	20,896	5,351	9,044	1,979	3,102	3,032	3,188	13,586	8,672
		£	40,503	55,090	8,944	17,732	3,040	6,199	4,617	4,685	22,944	14,748
	E.-U.	qtx.	3,180,291	2,290,465	2,693,920	2,395,836	2,235,458	2,431,957	2,454,157	1,446,994	856,216	477,147
		£	6,761,587	5,204,057	5,739,750	5,130,286	4,840,313	5,243,127	5,236,361	3,293,184	1,949,336	1,070,299
Bœuf salé	C	qtx.	7,817	4,032	5,517	4,824	4,903	4,897	4,517	4,537	587	868
		£	12,217	7,515	8,844	8,226	8,249	8,021	6,396	7,406	1,224	1,717
	E.-U.	qtx.	192,000	143 994	165,176	135,280	135,893	154,395	129,265	103,435	104,741	79,822
		£	246,927	227,283	232,293	173,098	191,280	207,294	190,203	200,070	188,775	162,210
Jambons	C	qtx.	125,867	163,930	197,497	196,732	87,333	45,658	50,503	52,657	53,593	37,621
		£	304,822	420,319	524,542	485,527	201,586	118,436	142,528	138,472	154,222	138,232
	E.-U.	qtx.	1,730,536	1,312,779	939,169	1,042,659	1,227,789	1,254,616	1,078,488	1,169,601	1,073,569	665,775
		£	4,209,816	3,422,004	2,602,654	2,606,129	2,907,024	3,364,971	3,087,893	2,926,960	2,952,084	2,329,526

ROYAUME-UNI.

ETAT des quantités et valeurs des principaux articles et autres importés au Royaume-Uni du Canada et des Etats-Unis, respectivement, pendant les années expirées le 31 décembre, de 1901 à 1910, inclusivement—*Suite.*

Abréviations : C., Canada ; E.-U., Etats-Unis.

ARTICLES.			QUANTITÉS ET VALEURS.									
			1901.	1902.	1903.	1904.	1905.	1906.	1907.	1908.	1909.	1910.
Viandes—*Suite.*												
Mouton, frais	C.	qtx.	.....	.....	.....	.....	.....	.....	.....	.....	.....	.....
		£	.....	.....	.....	.....	.....	.....	.....	.....	.....	.....
	E.-U.	qtx.	5,608	34,800	41,863	4,148	6,283	2,670	5,403	3,881	318	505
		£	11,189	60,064	79,540	8,346	11,994	5,274	9,947	7,237	629	838
Porc frais	C.	qtx.	4,991	856	634	3,279	259	966	1,070	514	.....	.....
		£	9,798	2,039	1,760	7,558	546	2,092	2,645	1,220	.....	.....
	E.-U.	qtx.	348,935	252,421	132,695	119,259	139,760	123,040	96,459	143,857	7,255	1,044
		£	762,993	572,328	319,634	262,450	303,261	273,854	231,948	309,847	15,894	2,880
Porc salé	C.	qtx.	14,849	10,348	13,928	14,353	5,450	4,452	7,508	3,516	189	158
		£	22,700	20,418	22,940	20,373	6,659	7,057	12,544	5,536	278	431
	E.-U.	qtx.	137,680	105,416	90,849	76,977	78,311	75,190	81,069	81,119	55,639	38,866
		£	207,856	187,131	158,318	119,423	120,629	129,757	147,149	139,178	113,555	101,645
Non spécifié, salé ou frais	C.	qtx.	5,082	5,037	5,659	11,050	5,041	4,129	7,076	14,953	8,705	6,540
		£	7,160	7,651	10,520	16,936	6,256	5,400	10,278	20,371	11,660	8,654
	E.-U.	qtx.	174,830	163,348	179,212	132,539	171,476	194,441	183,819	154,985	142,178	115,784
		£	275,913	259,900	283,766	210,624	265,452	291,872	262,997	232,752	248,254	224,563
Conservé autrem. que par la salaison.	C.	qtx.	28,543	20,283	47,077	37,239	28,499	11,770	5,034	6,595	5,350	6,043
		£	74,959	60,151	145,822	111,320	78,562	30,867	17,783	23,448	25,589	15,202
	E.-U.	qtx.	459,618	537,258	412,138	398,021	466,771	262,163	148,070	211,829	175,455	123,150
		£	1,294,304	1,463,618	1,196,588	1,140,067	1,297,872	790,728	560,637	734,063	675,915	575,051
Métaux et minerais :—												
Cuivre rouge, régule et précipité	C.	Tons	644	2,110	1,024	982	2,341	2,854	3,030	2,950	3,995	6,051
		£	19,933	65,626	39,180	39,050	65,952	106,978	114,891	88,154	117,961	181,585
	E.-U.	Tons	20,869	13,956	4,900	5,057	330	257	627	589	236	433
		£	695,898	406,098	154,764	178,123	9,855	9,718	22,459	17,515	4,525	11,239

Cuivre rouge, non ouvré ou en partie ouvré	C	ton'x.									
		£									
	E.-U.	ton'x.	18,957	41,761	20,727	48,395	28,273	26,899	37,224	56,014	70,065	41,034
		£	1,360,861	2,285,734	1,225,305	2,831,437	1,910,723	2,312,442	2,901,130	3,390,915	4,211,808	2,420,001
Cuivre rouge, autre, et objets en	C	£	1,995	2,069	2,875	2,969	1,373	2,347	1,661	4,126	2,122	2,708
	E.-U.	£	143,268	240,702	239,478	303,337	395,217	293,719	185,978	158,371	113,836	137,095
Plomb—En gueuse et en feuilles	C	ton'x				11						
		£				140						
	E.-U.	ton'x	43,496	50,821	39,602	36,748	24,173	17,067	26,437	34,369	33,404	33,171
		£	581,685	565,170	457,497	437,066	319,309	285,162	514,736	472,199	436,126	427,573
Argent, minerai d'	C	£	1,451			80						
	E.-U.	£	64,652	103,235	132,177	119,232	5,660	7,253	107,862	35,967	191,933	155,188
Zinc, minerai de	C	ton'x	42	335	526	851	203	315	324	371	531	598
		£	438	1,502	2,222	4,422	1,995	3,189	3,695	3,782	5,412	6,637
	E.-U.	ton'x	1,622	4,725	2,855	5,490	4,112	4,753	3,516	4,801	2,622	747
		£	12,294	37,449	24,677	44,346	30,153	67,419	49,591	55,238	31,864	10,737
Zinc, à l'état naturel	C	ton'x	200	246	292	313	424	485	495	469	816	1,116
		£	2,429	2,752	3,406	4,047	6,161	6,418	7,254	5,542	12,252	17,426
	E.-U.	ton'x	4,253	10,845	6,962	15,073	11,481	13,466	5,205	4,608	5,296	5,023
		£	62,007	135,817	82,697	254,551	167,085	248,591	67,266	72,703	95,079	96,368
Instruments de musique	C	£	5,225	6,684	3,083	19,319	23,968	29,576	25,576	21,340	15,057	11,389
	E.-U.	£	289,521	278,808	284,254	223,894	186,373	168,745	181 471	157,704	139,163	148,458
Huiles :—												
Graines	C	ton'x.	368	70								
		£	8,079	1,638								
	E.-U.	ton'x.	17,238	12,360	11,416	12,820	17,677	12,351	18,177	17,328	18,603	13,805
		£	370,531	310,069	255,824	264,868	321,821	263,613	449,790	443,193	504,825	492,810
De baleine	C	ton'x.	214	708	464	131	830	2,310	3,056	2,960	4,466	3,181
		£	4,335	13,590	8,687	2,396	12,334	39,308	62,086	58,990	75,230	66,839
	E.-U.	ton'x.	2,911	2,388	3,849	2,810	1,683	3,198	841	1,040	3,885	2,369
		£	54,195	45,155	69,161	39,242	21,535	51,854	14,242	18,974	66,608	37,753
Tourteaux oléagineux	C	ton'x.	4,679	11,262	10,411	6,333	4,349	9,228	13,183	11,467	10,954	10,017
		£	34,007	79,280	70,275	41,747	31,129	67,698	94,721	81,827	83,384	80,023
	E.-U.	ton'x.	180,964	167,362	142,507	126,122	121,727	104,739	97,368	88,565	78,963	61,171
		£	1,149,382	1,101,394	876,206	774,135	774,278	724,271	662,847	596,000	574,282	470,132
Papier de toutes sortes	C	£	115,997	107,628	99,314	135,217	252,322	43,345	155,172	229,932	221,226	182,739
	E.-U.	£	517,070	409,155	359,897	365,090	382,350	73,644	353,773	248,979	361,219	275,120

ROYAUME-UNI.

ÉTAT des quantités et valeurs des principaux articles de marchandises importés au Royaume-Uni du Canada et des Etats-Unis, etc.—*Fin.*

Abréviations : C., Canada ; E.-U., Etats-Unis.

ARTICLES.			QUANTITÉS ET VALEURS.									
			1901.	1902.	1903.	1904.	1905.	1906.	1907.	1908.	1909.	1910.
Matériel à fabriquer le papier, pulpe de bois	C	ton'x.	70,110	83,771	72,973	63,261	83,204	88,111	64,548	98,791	108,336	69,739
		£	312,356	254,370	168,206	144,215	205,987	242,557	168,793	286,455	284,172	161,779
	E.-U.	ton'x.	11,384	4,764	4,004	1,201	3,104	2,895	1,987	855	815	742
		£	91,491	37,051	32,394	10,992	28,012	26,068	19,599	9,239	8,327	7,704
Paraffine	C	qtx.	5,064	15,229	11,112	2,180	5,885	6,564	9,403	8,114	6,894	22
		£	5,673	15,720	12,766	2,606	6,998	7,607	11,074	9,988	7,231	30
	E.-U.	qtx.	796,867	947,341	1,029,479	905,072	831,593	848,058	952,094	771,798	907,297	932,659
		£	944,629	903,213	1,001,574	1,021,278	970,506	1,020,880	1,113,627	911,748	952,838	871,763
Volailles et gibiers, vivants ou morts	C	£	10,953	12,158	13,200	11,102	12,266	12,628	20,173	9,161	2,803	5,362
	E.-U.	£	205,878	212,019	232,067	220 414	171,760	244,573	203,591	154,299	149.575	88,223
Graines :—												
De trèfle et de mil	C	qtx.	1,338	1,555	788	4,605	9,681	9,413	8,860	11,650	6,797	8,054
		£	4,311	3,961	1,886	11,332	27,693	26,123	26,151	33,524	20,356	24,396
	E.-U.	qtx.	70,633	115,722	168,276	111,869	94,751	84,441	86,903	98,166	87,827	53,024
		£	164,158	277,413	418,975	274,982	212,854	185,643	178,714	208,536	223,395	141,835
De lin et de colza	C	pintes.	14,537	22,164	3,339	.....	4,764	166,170	78,277	47,199	25,808	7,028
		£	39,467	49,483	6,041	.....	9,168	336,792	167,488	97,668	67,764	20,214
	E.-U.	pintes.	53,808	113,931	30,183	960	18,525	123,710	64,814	71,488	35,293	22,643
		£	149,258	265,631	59,439	1,320	35,680	254,889	137,649	154,486	86,558	59,528
Peaux et fourrures	C	£	360,602	433,645	358,181	304,461	503,114	465,141	301,383	312,806	314,639	542,295
	E.-U.	£	618,535	716,589	901,187	665,326	929,723	1,114,819	843,978	950,249	1,149,181	1,595,460
Légumes, verts	C	£	.....	.....	.....	.....	.....	.....	.....	.....	.....	.....
	E.-U.	£	1,082	568	1,152	992	7,242	.....	.....	5,441	26,613	270
Bois et bois de construction :—												
Bois ébauché	C	charges	90,042	78,887	66,559	51,798	59,552	73,374	44,670	38,644	34,672	33,147
		£	497,944	460,542	443,744	296,952	380,185	481,128	350,840	287,368	253,764	259,094
	E.-U.	charges	163,457	180,742	191,995	172,555	148,232	166,659	181,454	189,800	151,677	164,709
		£	799,989	922,102	1,024,063	914,074	735,716	873,900	1,007,134	1,066,062	820,421	907,148

Bois scié et fendu	C	charges	1,517,234	1,639,668	1,508,172	1,280,602	1,715,169	1,430,306	1,124,813	993,920	1,050,106	1,105,595
		£	4,029,223	4,385,261	4,268,886	3,497,456	3,307,218	4,218,642	3,318,822	2,884,622	3,051,227	3,237,588
	E.-U.	charges	614,415	593,478	700,257	580,701	484,619	507,107	548,157	415,151	498,067	412,814
		£	1,987,143	1,899,094	2,308,264	1,927,894	1,662,859	2,017,362	2,266,886	1,671,833	1,826,374	1,627,428
Douves	C	charges	4,758	1,821	1,858	4,553	2,132	1,982	2,563	1,832	841	910
		£	22,253	8,279	9,470	16,518	9,406	9,542	13,026	10,013	5,308	6,120
	E.-U.	charges	36,567	32,355	25,014	18,671	21,826	27,276	21,805	24,395	19,272	22,770
		£	221,638	217,848	166,160	124,926	143,322	191,847	155,100	186,065	142,142	171,053
Bois à meubles et bois durs	C	ton'x	4,558	5,142	6,472	8,437	9,473	8,513	8,715	9,200	11,493	10,911
		£	27,745	35,317	44,195	50,952	56,181	48,869	44,668	54,428	68,559	62,757
	E.-U.	ton'x	122,905	99,769	108,446	86,512	87,571	92,870	120,168	109,803	102,850	107,916
		£	805,017	700,559	818,112	638,035	626,503	646,198	867,124	789,108	670,392	682,991
Charpentes de maisons, pièces d'ajustage et ouvr. de menuiserie	C	£	30,151	40,993	61,092	51,186	123,509	122,150	105,982	84,912	122,148	123,855
	E.-U.	£	475,687	386,507	441,225	305,625	679,447	751,588	696,046	743,639	730,286	849,902
Colis postaux	C	nombre	30,554	37,402	41,079	55,325	64,312	82,969	98,798	118,411	114,263	126,193
		£	26,548	57,325	35,469	59,735	59,974	72,265	89,250	101,691	96,957	91,339
	E.-U.	nombre	.....	.....	.....	.....	30,554	75,263	95,698	100,219	114,177	141,324
		£	.....	.....	.....	.....	21,261	51,242	62,113	63,349	75,447	98,297
Valeur totale des principaux articles et autres	C	£	19,854,585	22,964,537	26,669,855	22,621,164	24,485,632	28,035,036	25,466,836	24,463,488	25,222,963	26,634,886
	E.-U.	£	141,015,465	126,961,601	122,112,652	119,227,802	114,669,797	131,054,366	134,346,708	123,900,831	118,353,893	117,607,435

ROYAUME-UNI.

ETAT des quantités et valeurs des principaux articles de marchandises et autres (produits fabriqués par le Royanme-Uni), exportés u Royaume-Uni en Canada et aux Etats-Unis, respectivement, pendant les années expirées le 31 décembre, de 1901 à 1910, inclusivement.

Abréviations : C., Canada ; E.-U., Etats-Unis.

ARTICLES.			QUANTITÉS ET VALEURS.									
			1901.	1902.	1903.	1904.	1905.	1906.	1907.	1908.	1909.	1910.
Alkalis	C	qtx.	175,414	263,294	278,013	292,956	271,471	330,653	375,850	310,534	426,643	547,313
		£	54,055	71,713	77,052	81,173	78,791	97,583	107,995	72,701	98,868	114.269
	E.-U.	qtx.	403,902	401,978	337,769	301,122	234,239	161,536	174,203	105,606	120,304	316,206
		£	103,712	109,425	93,612	99,782	75,622	62,106	104,663	58,773	58,313	72,940
Animaux, vivants												
Chevaux	C	nombre	139	215	370	545	707	1,625	1,690	676	1,819	1,988
		£	11,537	23,136	34,065	41,878	54,716	97,208	97,145	41,593	108,607	137,647
	E.-U.	nombre	574	853	762	504	878	971	993	819	1,016	854
		£	70,383	94,403	87 444	50,696	58,222	91,184	65,004	49,836	87,851	66,416
Tauraux, bœufs, vaches et veaux	C	nombre	402	574	237	77	72	161	274	156	223	212
		£	16,462	24,048	7,901	2,629	2,021	6,044	7,961	4,885	5,418	7,361
	*E.-U	nombre	.....	.....	.....	.....	.....	.....	.....	.....	.....	.....
		£	27,252	41,298	17,282	13,713	15,926	8,009	28,114	19,226	8,406	56,496
Moutons et agneaux	C	nombre	567	155	117	359	343	1,135	2,710	1.803	3,475	3,811
		£	3,834	2,370	390	2,940	1,504	7,253	16,191	8,927	22,155	20,609
Vêtements et merceries	C	£	406,501	528,387	716,910	601,755	484,472	503,305	647,028	430,918	492,160	695,148
	E.-U.	£	96,870	162,428	157,612	85,950	76,151	90,833	86,858	73,174	112,229	167,857
Armes, munit. et approv. militaires	C	£	108,769	80,322	87,151	126,090	146,255	236,040	258,436	192,364	147,897	201,124
	E.-U.	£	39,884	32,309	33,325	29,663	29,441	93,194	41,449	79,854	159,977	43,533
Bière et ale	C	brls.	3,908	3,588	4,429	4,733	4,719	5,836	9,450	6,829	8,243	12,837
		£	16,938	15,791	19,659	22,348	22,180	28,365	36,634	27,015	32,245	52,549
	E.-U.	brls.	43,882	42,940	44,796	45,504	50,900	56,955	77,426	61,173	72,526	69,688
		£	204,423	206,324	211,373	221,159	240,842	265,664	301,860	235,513	269,978	257,480
Matériaux à blanchir les tissus	C	qtx.	24,400	14,900	46,586	26,261	38,314	45,325	49,952	40,066	64,326	84,273
		£	8,523	4,703	11,461	5,882	8,413	9,835	11,390	8,348	12,993	16,501
	E.-U.	qtx.	726,200	649,700	790,654	548,320	697,361	697,584	775,978	488,131	572,360	625,674
		£	243,917	199,928	138,711	105,620	135,613	138,665	157,458	99,522	115,856	123,273

* Comprend tous animaux excepté les chevaux.

Livres imprimés	C	qtx.	8,912	9,623	12,348	13,999	16,155	17,701	23,674	23,541	29,390	29,728
		£	67,208	73,336	93,273	99,176	109,870	118,397	144,558	137,133	168,626	177,743
	E.-U.	qtx.	43,933	43,108	41,198	42,417	43,634	48,217	46,150	41,794	44,126	50,614
		£	344,908	374,689	341,247	351,826	430,371	449,151	453,098	369,462	440,355	465,308
Caoutchouc, articles en	C	£	25,104	28,997	35,443	43,260	44,266	45,051	51,166	35,146	50,472	61,161
	E.-U.	£	50,867	44,796	61,000	57,394	55,765	45,788	65,946	49,027	47,035	42,410
Voitures, savoir :—												
Bicyclettes et parties de	C	£	1,400	439	1,360	1,127	.....	.....	.....	.....	.....	.....
	E.-U.	£	1,787	1,970	1,675	1,248	.....	.....	.....	.....	.....	.....
Ciment	C	ton'x.	17,657	8,642	29,194	16,561	28,302	48,336	44,875	27,141	13,946	20,211
		£	34,659	15,288	50,277	29,249	47,966	73,731	75,315	44,254	20,787	28,983
	E.-U.	ton'x.	8,102	16,801	21,235	5,073	11,595	113,888	101,133	11,074	9,626	5,880
		£	17,529	31,811	38,085	12,210	22,680	166,692	171,058	20,468	16,850	11,099
Produits chimiques et préparations non énumérées, ycompris les substances à teint. et le sulfate de cuivre	C	£	123,259	120,081	132,599	162,414	154,618	214,653	222,601	196,189	218,219	243,299
	E.-U.	£	478,556	483,113	530,728	429,390	416,842	467,332	602,263	462,448	544,893	685,413
Argile, non ouvrée	C	ton'x.	6,774	11,076	11,265	14,516	12,535	14,572	17,981	20,270	21,042	25,832
		£	8,281	13,059	13,514	19,633	15,917	17,714	22,865	24,621	27,798	32,963
	E.-U.	ton'x.	138,909	155,720	159,589	160,453	199,078	222,922	234,278	186,094	235,109	255,478
		£	188,206	213,377	215,715	215,271	239,022	277,981	291,088	223,676	288,003	313,480
Houille, poussière et combustible	C	ton'x.	108,708	144,548	191,626	111,491	84,436	93,060	65,251	128,638	75,114	40,379
		£	59,993	105,621	100,408	61,207	51,733	57,950	44,460	79,343	47,478	28,875
	E.-U.	ton'x.	131,816	880,407	1,179,203	139,683	160,460	76,421	88,730	31,902	48,188	36,559
		£	112,011	595,818	681,640	93,869	109,990	52,431	80,502	25,789	35,222	27,921
Houille, produits de la, etc	C	£	9,297	10,296	14,315	10,280	8,312	12,460	18,178	16,934	18,371	19,871
	E.-U.	£	101,578	128,421	125,167	152,293	201,491	254,744	337,135	385,007	408,704	466,845
Cordage et ficelle	C	qtx.	8,606	9,594	13,970	14,483	16,045	27,389	27,790	13,802	18,733	18,844
		£	22,814	25,007	33,069	34,607	39,812	66,804	75,646	37,524	43,713	48,935
	E.-U.	qtx.	1,291	6,326	1,912	3,165	919	3,055	2,654	3,828	2,057	3,454
		£	3,616	10,089	4,574	5,432	2,997	5,524	6,575	6,535	5 570	11,910
Fil de coton	C	Liv.	1,169,700	1,575,800	1,863,200	1,129,100	908,100	1,029,900	1,741,600	1,011,900	1,535,900	2,794,900
		£	64,483	86,916	102,489	70,635	59,113	73,746	133,255	77,365	104,182	241,563
	E.-U.	Liv.	2,978,000	4,423,200	4,347,200	3,970,800	4,392,000	5,232,200	7,472,000	4,299,700	7,149,200	5,828,000
		£	274,018	380,537	393,001	376,366	406,709	505,837	845,891	478,679	719,607	691,772
Coton, à la verge	C	vgs.	36,204,300	48,347,400	47,438,500	49,903,300	45,243,400	55,156,800	91,659,100	57,474,900	79,937,500	94,281,900
		£	633,022	802,892	819,435	883,896	841,411	1,013,188	1,565,713	1,022,302	1,394,294	1,683,698
	E.-U.	vgs.	50,936,600	69,684,900	72,360,100	52,390,500	65,563,400	78,734,900	98,375,900	59,034,300	73,880,500	60,657,100
		£	1,406,637	1,960,488	2,049,021	1,567,811	2,021,339	2,216,150	2,771,542	1,610,986	1,977,046	1,792,435
Coton, ouvré et non ouvré	C	£	478,477	507,012	646,009	625,152	648,318	721,702	907,565	599,675	732,420	798,867
	E.-U.	£	1,234,198	1,334,432	1 315,550	1,132,905	1,182,828	1,565,229	1,650,258	1,220,833	1,400,049	1,103,416

ROYAUME-UNI.

ETAT des quantités et valeurs des principaux articles de marchandises et autres (produits fabriqués par le Royaume-Uni), exportés du Royaume-Uni en Canada et aux Etats-Unis, respectivement, pendant les années expirées le 31 décembre, de 1901 à 1910, inclusivement.—*Suite.*

Abréviations : C., Canada ; E.-U., Etats-Unis.

ARTICLES.			QUANTITÉS ET VALEURS.								
			1901.	1902.	1903.	1904.	1905.	1906.	1907.	1908.	1909.	1910.
Poterie et porcelaine	C	£	152,610	152,126	214,588	204,113	189,088	251,519	305,360	261,584	274,315	360,041
	E.-U.	£	512,364	498,338	583,864	555,549	508,053	572,465	614,164	465,224	481,525	506,486
Poisson de toutes sortes	C	£	3,481	5,174	4,802	6,315	8,357	11,179	13,554	15,496	25,425	31,770
	E.-U.	£	144,928	202,062	297,164	333,387	395,234	335,732	449,152	424,883	420,678	488,363
Lin et chanvre, préparés et non prép.	C	qtx.	1,612	1,230	1,976	603	630	67	3	34	233	660
		£	8,514	5,537	8,515	2,108	2,933	254	17	107	938	2,324
	E.-U.	qtx.	24,825	36,621	25,435	40,126	20,350	22,114	40,400	53,009	42,951	62,640
		£	111,935	153,595	98,869	157,624	83,784	92,307	166,796	194,608	159,530	219,009
Articles en verre	C	£	100,586	119,214	129,293	118,010	150,178	236,669	229,489	196,329	256,068	284,299
	E.-U.	£	131,745	147,999	141,184	144,031	156,985	181,755	194,560	153,249	172,751	176,527
Quincaillerie et coutellerie, non énum.	C	£	72,547	93,468	118,693	127,358	129,643	144,553	164,409	112,016	153,114	202,326
	E.-U.	£	121,834	119,609	133,337	111,844	111,525	124,402	128,596	84,770	104,566	96,733
Chapeaux de toutes sortes	C	douz.	155,836	141,913	109,719	139,421	142,480	149,330	216,358	197,304	221,228	292,088
		£	156,980	136,804	119,434	153,717	171,822	190,183	260,893	241,126	261,288	395,661
	E.-U.	douz.	5,374	12,837	9,801	5,643	6,116	8,499	14,954	18,276	43,340	42,140
		£	10,916	19,902	20,367	4,874	15,256	19,739	29,17	38,384	81,511	86,713
Peaux vertes	C	qtx.	.. ..	54,055	26,760	27,038	51,567	57,461	29,184	31,549	46,593	26,616
		£	.....	134,080	66,515	72,453	149,154	181,202	92,076	88,119	150,575	89,538
	E.-U.	qtx.	.....	46,515	30,672	25,326	80,246	102,321	46,622	104,759	136,111	58,945
		£	. .....	99,969	72,282	64,728	213,239	290,593	137,567	256,198	411,938	185,746
Instruments aratoires et outils	C	£	18,333	23,311	29,232	21,692	21,150	31,183	47,980	25,613	41,875	62,340
	E.-U.	£	30,280	32,235	39,569	37,073	35,513	46,957	42,273	22,712	28,421	35,822

Articles en jute : En pièces	C.	vgs.	15,589,700	18,490,200	22,323,300	21,371,600	20,118,000	17,056,700	18,278,800	18,173,200	27,967,500	23,412,700
		£	157,573	183,397	219,593	200,973	206,482	230,496	257,914	204,654	284,606	255,500
	E.-U.	vgs.	121,673,700	119,430,100	107,178,200	104,317,400	97,720,700	102,063,700	86,749,100	70,872,800	91,327,300	83,746,300
		£	1,123,734	1,075,009	1,002,521	978,097	1,101,604	1,436,089	1,361,075	856,296	1,005,502	974,782
Cuir, ouvré et non ouvré	C.	£	44,331	65,359	88,101	104,448	117,946	206,671	269,315	148,972	240,123	327,469
	E.-U.	£	191,999	236,475	254,865	268,666	336,028	362,465	391,571	292,514	445,977	532,132
Toile à la verge	C.	vgs.	9,266,500	10,401,300	9,627,800	10,991,500	11,118,400	12,394,400	13,373,000	8,872,400	15,199,500	15,100,000
		£	176,735	194,147	195,677	222,413	234,375	278,188	313,284	195,968	308,883	328,494
	E.-U.	vgs.	88,839,000	97,749,700	84,851,600	83,369,200	103,069,800	110,987,700	107,201,000	83,358,300	140,050,500	126,975,200
		£	2,029,973	2,282,135	2,193,884	2,166,672	2,534,851	2,873,779	2,979,488	2,124,544	3,336,338	3,228,234
Toile, suivant valeur	C.	£	86,786	103,983	115,476	106,069	113,210	126,402	161,468	145,511	209,203	278,091
	E.-U.	£	608,424	647,394	652,991	672,379	692,193	846,023	897,336	681,752	866,699	992,936
Machines et machineries	C.	£	130,471	134,943	371,001	158,864	182,035	216,194	326,777	350,178	334,376	534,723
	E.-U.	£	565,277	690,139	671,435	549,703	762,652	766,336	764,858	512,211	954,782	1,393,969
Médicaments, drogues et préparations médicinales	C.	£	52,957	46,631	54,990	61,050	60,093	75,818	82,824	65,779	79,678	93,044
	E.-U.	£	47,007	48,169	51,393	38,800	42,011	54,317	78,342	52,951	55,175	84,040
Métaux :—												
Fer, ouvré et non ouvré	C	ton'x.	136,274	266,817	289,568	154,843	197,482	236,212	319,947	164,978	254,710	332,128
		£	1,067,428	1,874,506	1,987,885	1,155,787	1,513,333	1,857,679	2,481,168	1,427,848	1,898,086	2,493,717
	E.-U.	ton'x.	150,943	672,730	425,561	146,288	262,879	410,134	534,214	149,792	242,555	292,692
		£	1,948,415	3,772,928	2,818,868	1,715,751	2,308,075	3,448,624	4,149,918	1,957,044	2,572,904	3,177,708
Cuivre, ouvré et non ouvré	C	qtx.	9,100	8,460	9,880	5,260	3,300	4,220	10,720	3,280	5,340	5,740
		£	33,032	30,194	35,002	18,613	13,377	20,001	60,416	13,572	20,865	22,680
	E.-U.	qtx.	30,176	27,500	22,580	3,540	25,240	5,720	59,660	3,580	6,420	3,100
		£	104,828	72,914	68,001	10,841	94,461	29,087	308,229	11,380	21,687	11,581
Plomb, en saumon, en feuille, en tuyaux, et autres art. en plomb	C.	ton'x.	2,323	1,863	2,396	3,206	4,297	4,840	5,043	3,955	4,488	7,672
		£	34,574	26,216	30,814	41,378	62,273	90,152	106,073	62,932	69,169	112,289
	E.-U.	ton'x.	555	103	449	363	1,171	4,529	2,209	760	1,218	2,527
		£	7,453	1,134	5,308	4,500	16,911	91,377	59,921	10,162	16,796	35,503
Fer-blanc, non ouvré	C	qtx.	4,370	6,680	4,960	6,040	8,520	10,060	11,800	13,920	17,300	17,740
		£	27,033	40,451	31,461	38,096	59,279	90,143	106,583	92,072	114,195	133,762
	E.-U.	qtx.	2,054	2,580	1,360	2,460	25,760	42,780	33,920	29,460	50,560	83,640
		£	12,731	15,599	8,738	15,601	172,005	385,223	317,300	199,344	335,689	636,118
Articles et fer-blanc non énumérés et fabriqués	C.	£	20,687	22,071	19,633	19,915	20,328	38,563	40,828	20,312	47,759	51,365
	E.-U.	£	77,619	69,719	77,275	56,331	127,656	137,071	128,085	64,489	210,807	307,534
Huiles de graines	C.	ton'x.	3,255	2,328	1,662	4,807	8,165	2,221	1,341	502	602	2,086
		£	87,997	67,857	37,937	81,907	136,971	45,480	31,303	11,873	14,768	72,378
	E.-U.	ton'x.	1,521	2,238	1,539	1,945	2,547	2,836	2,902	3,084	6,264	24,112
		£	42,142	59,054	36,458	41,778	54,064	75,075	94,262	105,036	161,479	721,927

ROYAUME-UNI.

ETAT des quantités et valeurs des principaux articles de marchandises et autres (produits et fabriqués par le Royaume-Uni), exportés du Royaume-Uni en Canada et aux Etats-Unis, respectivement, pendant les années expirées le 31 décembre, de 1901 à 1910, inclusivement—*Fin.*

Abréviations: C., Canada ; E.-U., Etats-Unis.

ARTICLES.			QUANTITÉS ET VALEURS.									
			1901.	1902.	1903.	1904.	1905.	1906.	1907.	1908.	1909.	1910.
Toile cirée et prélart	C.	vg. car.	1,188,200	1,267,700	1,798,700	1,987,900	2,433,200	3,569,200	3,772,500	2,353,800	3,092,000	3,875,500
		£	69,808	77,045	107,848	110,489	127,586	158,684	180,347	118,184	157,410	195,744
	E.-U.	vg. car.	1,493,300	2,852,100	3,298,700	2,658,800	3,863,200	5,975,100	6,555,700	4,341,500	4,811,200	4,918,000
		£	118,388	191,572	231,337	191,115	254,469	374,626	414,671	302,412	341,204	332,787
Couleurs et matériel pour peintures	C.	£	62,621	62,455	60,813	64,501	71,931	133,025	178,782	92,509	104,493	107,074
	E.-U.	£	111,542	113,593	119,175	92,280	106,821	119,585	112,925	85,683	92,735	89,326
Papier de toutes sortes	C.	qtx.	31,244	33,157	41,732	59,303	59,702	68,612	102,634	84,935	105,337	147,565
		£	57,379	59,135	71,647	93,883	96,182	110,466	152,126	130,265	169,164	218,738
	E.-U.	qtx.	23,533	30,241	31,441	29,375	33,792	36,993	41,166	36,100	49,259	58,435
		£	70,804	85,868	83,573	86,912	96,422	108,553	112,389	97,560	128,320	152,706
Marinades, vinaigre, sauces, etc	C.	£	87,707	111,130	140,829	132,083	81,689	97,402	100,872	85,060	102,501	119,723
	E.-U.	£	138,751	147,409	151,957	168,984	141,599	140,800	129,968	124,763	142,369	126,046
Guenilles et autres matières pour la fabrication du papier	C.	ton'x.	1,034	1,353	2,820	3,359	3,173	3,707	7,804	3,406	8,983	10,025
		£	7,057	8,465	17,890	17,951	17,154	27,422	45,012	21,864	34,208	43,869
	E.-U.	ton'x.	29,444	31,693	42,899	42,857	51,353	60,371	68,489	54,353	77,425	74,592
		£	223,030	222,082	241,012	253,716	318,409	457,319	478,594	285,457	376,029	393,265
Sel	C.	ton'x.	63,733	70,936	76,011	67,413	71,718	70,091	59,555	58,637	58,859	51,525
		£	51,005	57,380	63,967	60,475	59,412	55,935	52,001	52,974	52,514	46,547
	E.-U.	ton'x.	74,501	61,243	38,782	42,701	48,557	57,556	49,771	44,826	50,886	48,192
		£	100,159	86,742	55,269	58,128	57,404	64,827	60,033	54,141	57,708	52,391
Soie, organsine, torse ou fil de	C.	liv.	2,400	5,600	13,222	16,813	13,276	16,857	19,403	12,568	23,682	39,073
		£	1,151	2,662	5,073	5,717	5,221	7,139	7,934	5,836	9,555	14,310
	E.-U.	liv.	266,700	263,500	351,546	269,077	462,381	493,898	535,948	359,460	779,616	924,864
		£	73,774	74,170	83,333	60,995	95,991	102,802	132,646	83,753	159,056	245,427
Soieries	C.	£	107,723	119,988	112,472	179,746	206,287	238,216	286,517	139,891	160,838	260,290
	E.-U.	£	203,699	201,756	198 439	203,827	109,689	127,265	176,970	124,417	109,267	108,555

Peaux étrangères, repassées au Royaume-Uni	C	nomb.	.....	.....	37,926	88,922	63,421	66,936	50,909	28,143	23,128	42,350
		£	35,889	28,496	18,250	31,470	36,635	29,344	28,747	18,476	30,018	30,300
	E.-U.	nomb.	.....	.....	448,136	138,056	167,311	98,856	45,823	244,168	434,135	346,237
		£	269,663	362,668	139,834	62,611	120,948	104,067	59,172	76,060	158,298	131,154
Spiritueux, anglais et irlandais	C	galls.	492,826	513,824	610,353	637,976	646,497	756,373	870,623	752,201	923,896	1,058,672
		£	216,408	216,709	270,213	277,310	276,598	319,821	379,452	325,711	388,792	463,187
	E.-U.	galls.	603,266	668,803	700,936	780,267	823,635	941,891	1,002,667	912,135	1,067,875	1,025,767
		£	290,287	335,898	352,659	395,790	413,682	467,138	495,601	449,729	522,005	499,398
Papeterie, autre que papier	C	£	36,141	34,564	45,416	57,116	63,176	70,604	96,373	65,785	69,291	80,677
	E.-U.	£	86,174	85,009	78,729	65,791	71,892	109,556	148,138	107,091	131,195	93,383
Fils et appareils télégraphiques et téléphoniques	C	£	85,674	832,735	6,572	40,579	427,178	24,536	25,086	11,507	48,072	53,005
	E.-U.	£	35,048	388,222	74,254	217,474	160,826	52,963	411,367	5,258	213,120	257,142
Ombrelles et parasols	C	£	18,626	18,505	18,329	15,242	11,889	20,033	26,590	23,792	25,652	27,640
	E.-U.	£	12,073	15,648	12,889	8,005	8,503	10,713	10,285	5,455	9,036	8,010
Laine de mouton et agneau, à l'état naturel ou non cardée	C	liv.	819,700	1,383,900	1 620,800	1,556,900	1,563,100	1,245,100	1,662,000	940,600	1,731,200	1,279,900
		£	26,058	37,631	55,367	63,404	76,059	67,106	86,834	36,912	75,860	62,456
	E.-U.	liv.	15,949,200	28,112,000	24,889,800	26,060,400	24,806,300	18,971,400	17,922,400	24,999,400	44,188,500	18,071,800
		£	370,328	644,652	677,647	1,044,545	1,136,579	875,102	892,560	797,891	1,801,501	795,581
Laine filée et laine torse	C	liv.	487,000	649,000	1,175,200	1,524,100	1,836,000	1,582,200	2,097,400	1,671,100	2,680,300	3,674,600
		£	39,390	51,266	112,358	139,529	170,703	163,266	221,702	173,042	261,608	374,662
	E.-U.	liv.	29,100	360,200	94,100	57,600	59,600	57,500	71,400	14,800	102,600	60,000
		£	2,565	29,299	7,550	5,428	5,133	6,244	5,765	1,548	10,886	7,318
Tissus de laine, entrés à la verge	C	verges.	15,953,000	18,413,200	20,780,700	23,055,700	22,721,900	21,614,400	23,166,800	16,074,800	23,720,000	26,401,300
		£	1,346,083	1,602,754	1,801,186	2,067,628	2,064,204	1,996,746	2,189,487	1,615,324	2,350,582	2,632,068
	E.-U.	verges.	14,950,500	23,215,600	28,542,100	27,034,800	36,272,700	25,665,100	24,957,000	17,784,200	25,680,800	26,391,000
		£	1,042,542	1,372,376	1,495,129	1,336,812	1,787,757	1,415,065	1,412,410	924,203	1,462,799	1,632,793
Tissus de laine, entrés à la valeur	C	£	217,638	218,820	284,220	332,009	354,225	650,762	859,841	581,606	728,210	933,973
	E.-U.	£	85,741	109,085	94,259	83,687	99,424	182,539	144,259	100,135	138,494	155,838
Colis postaux	C	£	85,885	99,396	124,074	138,650	188,394	222,848	303,668	286,511	559,203	489,494
	E.-U.	£	.....	.....	.....	.....	67,894	83,952	104,711	96,096	211,808	241,426
Valeur totale des principaux et autres articles, produits et fabriqués par le Royaume-Uni	C	£	7,785,472	10,345,256	11,112,577	10,624,221	11,909,244	13,688,833	17,101,524	12,243,960	15,688,105	19,645,155
	E.-U.	£	18,393,883	23,760,913	22,605,131	20,197,579	23,915,918	27,764,905	30,919,098	21,303,565	29,757,026	31,446,730

ROYAUME-UNI.

ETAT des quantités et valeurs des principaux articles de marchandises et autres (produits étrangers et coloniaux) exportés du Royaume-Uni en Canada et aux Etats-Unis, respectivement, pendant les années terminées le 31 décembre, de 1901 à 1910, inclusivement.

Abréviations : C., Canada ; E.-U., Etats-Unis.

ARTICLES.			QUANTITÉS ET VALEURS.									
			1901.	1902.	1903.	1904.	1905.	1906.	1907.	1908.	1909.	1910.
Art, œuvres d' (y compris peintures)	C.	£	1,268	1,667	556	1,396	1,530	1,886	1,371	2,721	2,528	1,324
	E.-U.	£	10,903	10,966	53,091	11,297	1,793	4,741	1,274	3,354	4,959	11,291
Soies de cochon	C.	liv.	35,450	50,454	118,806	41,052	63,399	74,536	60,284	33,407	78,886	97,288
		£	6,789	8,621	11,629	8,232	14,186	13,609	11,912	5,507	13,258	17,158
	E.-U.	liv.	348,796	685,379	828,377	632,330	574,790	708,048	825,761	640,530	1,037,843	1,078,555
		£	83,394	131,606	133,973	136,284	112,214	142,449	152,787	118,437	181,446	207,167
Caoutchouc	C.	qtx.	118	311	2	152	64	1,315	818	407	1,020	1,535
		£	1,287	1,250	45	2,400	699	24,295	3,096	6,089	21,619	42,061
	E.-U.	qtx.	111,690	96,734	108,964	101,664	119,715	126,969	111,778	115,667	136,024	161,487
		£	791,853	838,720	1,199,478	1,304,593	1,484,549	1,956,185	1,289,512	1,853,309	2,911,387	4,624,375
Préparations et produits chimiques non énumérés	C.	£	23,381	29,096	42,468	31,660	30,636	17,904	26,189	23,562	23,123	34,605
	E.-U.	£	147,369	124,120	106,204	103,928	99,576	55,450	76,339	52,774	48,720	66,358
Porcelaine et poterie	C.	qtx.	1,184	1,118	1,698	4,801	9,930	2,752	1,433	1,799	1,578	1,176
		£	3,863	3,952	5,687	16,131	25,133	8,383	2,244	3,542	5,333	3,698
	E.-U.	qtx.	67,263	60,675	65,837	49,068	23,657	18,997	25,188	22,077	46,672	28,934
		£	223,996	222,538	240,452	151,824	76,609	77,737	98,760	101,806	215,284	127,835
Cacao	C.	liv.	46,859	62,324	102,214	154,151	87,433	197,649	421,585	255,464	221,726	297,804
		£	1,686	2,058	3,706	5,184	2,850	5,946	14,399	9,326	6,350	8,723
	E.-U.	liv.	2,187,691	2,481,791	2,233,203	1,499,216	1,930,854	2,104,632	1,291,587	1,520,007	2,557,026	2,361,378
		£	76,030	73,467	78,880	43,458	57,560	61,499	45,404	55,273	72,656	65,899
Café	C.	qtx.	2,283	2,122	7,389	7,583	7,686	7,245	7,678	6,744	11,239	9,485
		£	7,713	6,801	19,615	22,256	21,975	20,674	21,604	21,485	34,148	28,772
	E.-U.	ptx.	44,625	15,975	24,775	57,337	21,519	13,351	7,119	8,103	16,129	15,316
		£	130,879	47,831	59,498	126,879	54,706	35,648	18,076	22,704	33,801	34,863
Coton, à l'état naturel	C.	qtx.	955	634	402	331	391	95	.....	.....	.....	.....
		£	2,736	1,680	1,304	1,353	1,412	251	.....	.....	.....	.....
	E.-U.	qtx.	527,205	650,667	582,896	387,728	558,056	488,616	943,849	561,609	784,479	920,981
		£	1,838,515	2,082,418	1,889,970	1,353,601	1,873,135	1,730,986	3,726,316	2,410,076	3,159,313	4,423,456

Cotonnades	C	£	46,279	40,476	30,020	25,787	23,129	29,617	47,300	71,297	78,100	134,836
	E.-U.	£	73,469	85,185	76,809	57,182	56,243	46,659	41,000	43,601	39,388	136,105
Drogues	C	£	50,919	39,730	36,705	22,330	47,011	40,456	25,072	16,411	5,983	10,964
	E.-U.	£	331,834	243,516	202,565	182,216	176,448	186,088	327,041	181,292	181,616	131,343
Matières tinctoriales et pour tanner—												
Indigo	C	qxt.	.....	.....	.....	.....	.....	.....	.....	.....	.....	.....
		£	.....	.....	.....	.....	.....	.....	.....	.....	.....	.....
	E.-U.	qxt.	15,326	4,288	5,253	4,612	1,494	1,460	1,969	808	1,183	709
		£	234,409	71,532	77,336	61,951	19,131	21,021	27,845	10,715	15,479	8,297
Broderie et ouvrage à l'aiguille	C	£	58,697	63,169	43,318	24,650	21,253	18,808	52,546	92,586	119,560	251,773
	E.-U.	£	11,475	7,373	13,752	5,857	854	2,173	1,659	2,411	1,367	4,320
Plumes, ornements	C	liv.	1,158	5,438	9,952	10,097	15,788	10,466	22,571	37,939	29,729	37,918
		£	722	2,553	2,491	3,617	6,450	4,674	6,037	10,383	20,783	29,365
	E.-U.	liv.	147,262	130,161	168,796	142,853	122,828	133,151	124,376	173,700	218,066	223,686
		£	323,516	302,616	422,768	365,907	268,615	376,057	434,638	565,405	780,876	838,778
Poisson en conserves ou salé	C	qxt.	2,654	2,685	2,426	2,705	5,934	5,088	3,423	4,195	4,634	10,560
		£	10,972	9,998	8,378	11,183	15,363	14,297	10,984	14,752	18,045	38,835
	E.-U.	qxt.	60,833	57,526	64,912	57,935	70,918	60,359	81,367	69,639	73,554	82,381
		£	75,015	74,991	96,699	86,182	99,096	93,219	156,390	127,563	142,288	190,733
Lin préparé et non préparé et étoupe	C	ton'x.	.. . .	.....	.....	.....	.....	.....	.....	.....	... .	.....
		£	... .	.....	.....	.....	.....	.....	.....	.....	.....	.....
	E.-U.	ton'x.	3,131	4,977	3,799	2,639	1,724	2,636	1,777	2,501	3,499	2,381
		£	111,388	149,550	174,783	128,734	78,569	127,899	84,713	101,425	158,764	101,183
Fleurs artificielles	C	£	4,277	4,932	3,489	5,724	4,312	9,821	16,248	29,194	45,203	36,282
	E.-U.	£	98,693	84,270	87,932	56,703	39,259	22,049	24,437	20,754	12,445	4,522
Fruits—												
Raisin de Corinthe, sec	C	qxt.	1,101	241	116	67	50	121	492	96	206	182
		£	1,745	269	91	61	39	123	749	119	255	223
	E.-U.	qxt.	8,548	151	459	42	.....	20,127	2,151	3,956	467	917
		£	10,146	157	409	60	.....	23,790	2,748	3,304	632	1,463
Figues	C	qxt.	287	307	456	312	326	516	977	183	93	509
		£	250	250	378	174	181	281	716	184	173	362
	E.-U.	qxt.	7,107	6,764	4,975	3,021	2,276	5,763	2,451	2,745	2,323	5,166
		£	9,900	9,519	9,412	4,499	3,266	5,627	2,789	3,147	2,403	4,295
Raisins, verts	C	qxt.	5,699	6,624	6,263	8,197	11,909	12,847	14,866	18,990	19,963	18,631
		£	6,526	7,642	6,943	7,895	12,835	13,030	15,952	21,486	23,734	20,127
	E.-U.	qxt.	65,564	108,513	46,088	43,213	32,938	33,888	30,818	14,891	30,706	42,279
		£	68,197	105,073	44,155	38,562	29,010	30,559	26,949	15,568	33,556	41,556

ROYAUME-UNI.

ETAT des quantités et valeurs des principaux articles de marchandises et autres (produits étrangers et coloniaux) exportés du Royaume-Uni au Canada et aux Etats-Unis, etc.—*Suite.*

Abréviations : C., Canada ; E.-U., Etats-Unis.

ARTICLES.			QUANTITÉS ET VALEURS.								
			1901.	1902.	1903.	1904.	1905.	1906.	1907.	1908.	1909.	1910.
Fruits—*Suite.*												
Noix	C.	qxt.	.....	.....	5,645	3,583	6,351	7,660	6,178	3,852	3,331	8,406
		£	.....	.....	15,056	9,546	15,819	19,844	18,087	9,718	9,949	27,890
	E.-U.	qxt.	.....	.....	50,863	49,034	63,108	77,670	106,258	68,207	54,250	40,793
		£	.....	.....	104,161	95,082	118,249	149,939	175,655	108,509	107,147	90,141
Oranges et citrons	C.	qxt.	50,785	69,773	73,688	58,403	30,466	71,455	113,152	72,493	77,338	71,911
		£	23,018	27,966	29,637	21,080	12,398	31,146	42,744	26,140	29,862	27,633
	E.-U.	qxt.	9,532	35,876	21,068	1,365	3,152	24,030	52,324	3,027	15,129	16,430
		£	68,197	12,396	6,247	489	2,159	10,062	20,259	1,157	6,197	7,191
Raisins	C.	qxt.	726	1,101	398	831	3,813	2,750	5,725	892	1,197	1,382
		£	760	1,773	797	796	3,147	3,397	9,030	1,229	1,380	1,705
	E.-U.	qxt.	2,638	2,131	406	1,622	2,419	1,328	5,048	142	319	2,212
		£	3,835	4,227	918	1,568	2,696	1,911	6,582	237	571	4,217
Gomme	C.	qxt.	637	372	693	228	489	899	1,529	828	915	381
		£	2,147	1,812	3,137	2,304	1,931	2,577	5,645	3,922	2,855	1,120
	E.-U.	qxt.	78,692	96,776	111,231	73,708	113,554	82,724	129,007	76,469	149,140	124,678
		£	285,635	395,812	523,210	305,550	494,175	355,170	520,629	351,316	748,178	575,767
Chanvre préparé et non préparé	C.	ton'x	3,523	3,486	5,008	3,612	5,823	3,213	1,875	1,766	2,422	2,151
		£	106,343	138,279	179,142	129,627	209,064	122,776	72,917	53,792	60,335	55,545
	E.-U.	ton'x	33,287	17,233	5,979	14,284	9,976	8,460	11,160	3,260	4,708	4,118
		£	1,044,493	709,647	188,605	488,908	302,049	271,619	314,793	94,504	107,437	98,889
Peaux vertes	C.	qxt.	10,838	14,747	12,361	17,243	21,988	19,705	12,964	15,973	21,836	17,399
		£	36,050	45,176	34,348	56,166	79,465	73,537	49,305	49,822	79,351	74,054
	E.-U.	qxt.	175,072	126,949	66,350	68,153	147,573	199,601	158,872	120,349	248,044	201,376
		£	458,732	363,986	192,824	180,877	371,767	543,110	481,011	429,430	796,964	653,108
Jute et articles en	C.	£	5,181	16,418	5,169	6,983	45,805	63,036	33,429	3,207	3,951	21,061
	E.-U.	£	1,218,366	782,836	872,517	699,052	1,071,961	1,124,814	1,262,972	870,158	802,010	1,197,666

Dentelle	C	£	40,289	44,816	58,291	69,671	48,061	50,590	81,859	82,956	89,117	73,396
	E.-U.	£	567,288	793,985	844,756	774,864	1,121,433	1,716,817	1,731,503	1,237,962	1,447,228	1,114,728
Cuir	C	livres	26,880	54,544	26,656	33,040	78,064	321,104	847,504	440,832	259,600	96,066
		£	3,100	4,525	2,774	3,114	6,490	18,688	37,541	23,008	20,147	13,616
	E.-U.	livres	6,105,792	4,578,112	3,973,984	5,289,872	5,617,248	6,972,784	5,801,600	3,429,664	4,019,680	2,662,464
		£	460,973	378,902	342,056	439,263	455,668	593,107	557,069	362,769	421,141	339,270
Cuir, articles en	C	£	11,469	12,247	10,710	12,882	8,867	6,996	14,699	17,410	25,534	31,884
	E.-U.	£	48,736	34,000	30,081	21,733	37,291	43,625	49,946	36,887	39,490	60,908
Réglisse	C	qtx.	2,770	714	103	182	1,576	1,764	4,023	7,184	159	11
		£	4,977	1,198	339	435	2,957	4,219	8,559	13,200	523	62
	E.-U.	qtx.	168	168	272	541	9,149	67	21	.....	.....	.....
		£	320	455	562	677	13,761	125	23	.....	.....	.....
Métaux :—												
Cuivre non ouvré ou en partie ouvré et vieux cuivre	C	ton'x	51	34	35	.....	.....	.....	.....	.....	.....	.....
		£	3,523	1,950	2,003	.....	.....	.....	.....	.....	.....	.....
	E.-U.	ton'x	19,006	10,850	5,478	4,664	9,747	3,152	8,691	14,975	18,097	13,567
		£	1,396,519	607,274	314,354	273,050	637,321	273,335	810,878	900,271	1,067,272	777,629
Fer, barres, etc	C	ton'x	415	1,061	134	631	222	517	721	139	149	830
		£	3,904	9,021	1,215	5,405	1,770	4,830	5,744	1,174	1,368	7,466
	E.-U.	ton'x	2,517	1,578	1,489	345	986	1,025	1,168	221	130	264
		£	26,828	13,535	11,241	3,383	7,936	8,921	10,089	1,942	1,034	2,192
Fer et acier, articles en, non énumérés	C	qtx.	37,496	31,300	13,200	2,680	16,600	20	320	1,240	620	2,340
		£	13,560	12,611	5,575	1,599	5,143	198	687	2,209	1,320	2,577
	E.-U.	qtx.	62,661	31,180	12,520	12,040	8,760	8,900	9,860	3,720	2,180	2,600
		£	47,035	23,685	16,064	17,241	14,908	13,084	13,519	5,271	3,493	3,872
Etain en saum., en gueuse et en bar.	C	qtx.	1,545	1,740	1,080	960	.....	860	1,700	.....	80	240
		£	9,297	10,063	6,765	6,152	.....	7,534	14,881	.....	490	1,868
	E.-U.	qtx.	319,951	360,560	356,820	435,840	436,040	514,580	402,560	510,960	503,180	560,700
		£	1,840,351	2,161,464	2,244,883	2,753,357	3,076,718	4,630,358	3,575,635	3,413,638	3,382,639	4,338,610
Huile de ricin	C	qtx.	1,091	1,107	1,506	890	381	278	295	167	.....	.....
		£	1,700	1,503	1,720	965	482	400	472	232	.....	.....
	E.-U.	qtx.	104	.....	10	18	26	.....	.....	.....	.....	.....
		£	203	.....	21	21	29	.....	.....	.....	.....	.....
Huile de noix de coco	C	qtx.	9,311	1,259	9,068	32,709	52,921	26,664	11,542	20,877	4,212	1,220
		£	10,790	1,560	11,097	38,045	65,330	41,549	20,493	28,906	6,220	2,698
	E.-U.	qtx.	142,399	135,965	179,240	155,322	196,754	100,685	125,310	104,491	65,203	38,439
		£	176,800	201,671	217,409	194,699	256,536	154,333	231,965	143,962	96,853	77,793
Couleurs pour peintres	C	£	1,938	2,572	3,138	1,547	5,706	722	2,100	800	1,160	981
	E.-U.	£	3,529	3,032	5,678	7,378	2,796	5,002	3,317	1,648	3,212	3,198

ROYAUME-UNI.

ETAT des quantités et valeurs des principaux articles de marchandises et autres (produits étrangers et coloniaux) exportés du Royaume-Uni au Canada et aux Etats-Unis, etc. — *Fin.*

Abréviations : C., Canada ; E.-U., Etats-Unis.

ARTICLES.			QUANTITÉS ET VALEURS.									
			1901.	1902.	1903.	1904.	1905.	1906.	1907.	1908.	1909.	1910.
Farine et fleur de riz	C.	qtx.	142,640	52,611	13,215	118,438	106,136	137,388	158,578	162,155	132,561	160,866
		£	56,425	23,758	8,144	46,603	42,006	53,296	65,163	73,551	62,110	66,376
	E.-U.	qtx.	100,088	74,849	38,455	43,543	72,116	33,503	36,804	29,080	16,447	9,938
		£	45,043	35,494	20,511	19,154	40,890	18,401	24,549	17,130	10,437	5,297
Ecailles de toutes sortes	C.	£	.....	.....	.....	.....	.....	.....	.....	.....	.....	.....
	E.-U.	£	184,147	239,784	233,446	168,471	178,311	218,226	203,179	186,530	184,521	204,355
Soieries	C.	£	242,106	259,436	263,723	214,106	198,563	203,298	305,330	290,984	371,185	409,282
	E.-U.	£	26,369	33,006	21,218	41,971	26,236	19,529	15,514	12,268	16,668	13,807
Peaux	C.	nomb.	1,067,289	1,200,129	1,236,632	1,315,457	1,364,552	759,023	.....	.....	.....	.....
		£	124,766	144,666	153,758	194,943	200,372	115,121	165,443	91,743	163,294	160,100
	E.-U.	nomb.	45,748,416	39,609,652	40,324,614	38,849,121	42,915,048	53,148,657	.....	.....	.....	.....
		£	2,182,544	2,038,270	1,880,256	1,867,821	2,354,949	2,768,672	2,786,662	1,581,443	2,643,531	2,154,797
Articles en fourrures	C.	£	2,386	2,867	3,466	2,291	10,346	7,575	9,348	7,137	14,878	16,529
	E.-U.	£	10,217	7,173	8,287	11,170	9,381	17,171	12,403	8,484	21,109	21,716
Epices :—												
Poivre	C.	livres.	545,144	597,200	544,000	436,800	468,500	480,500	522,400	322,147	560,036	549,517
		£	14,710	16,913	15,978	12,069	11,994	10,946	11,361	5,741	7,690	10,470
	E.-U.	livres.	*	*	*	*	*	1,979,000	1,662,200	1,995,460	2,540,847	1,636,744
		£						40,477	39,659	32,843	35,233	33,028
Toutes autres sortes	C.	livres.	271,252	313,760	257,760	369,187	475,952	382,624	562,168	397,228	429,061	508,298
		£	6,636	7,333	7,544	9,621	9,807	9,602	12,941	8,043	8,169	10,255
	E.-U.	livres.	4,908,383	6,406,850	4,673,515	5,716,751	6,435,104	2,511,340	2,709,040	2,235,202	3,148,401	1,238,567
		£	96,238	135,625	84,026	109,258	99,597	51,775	71,250	40,033	56,753	48,577
Spiritueux: —Non édulcorés, de toutes sortes	C.	galls.	24,044	20,543	36,927	36,755	34,296	55,314	58,955	49,599	57,243	69,858
		£	5,234	4,137	5,839	5,910	5,931	8,795	12,098	9,886	10,054	12,112
	E.-U.	galls.	29,815	29,887	35,798	35,656	44,509	32,864	38,104	26,297	44,525	37,241
		£	7,560	8,584	9,903	10,374	10,829	9,557	11,332	9,224	14,721	12,679

Tresses de paille pour confection de chapeaux et de bonnets	C	liv.	31,063	22,215	21,203	26,107	41,115	51,583	25,864	34,223	75,406	109,385
		£	2,467	2,802	2,430	4,196	5,612	7,416	4,273	4,893	9,292	15,180
	E.-U.	liv.	181,530	393,100	581,940	425,912	530,112	897,343	815,040	781,568	913,145	506,651
		£	18,383	43,170	58,842	50,235	64,115	114,878	73,638	72,268	70,915	52,338
Sucre raffiné et non raffiné	C	qtx.	5,654	375	255	41	898	2,764	87	47	136	1,115
		£	3,292	213	154	32	615	1,677	65	38	101	1,014
	E.-U.	qtx.	11,411	2,453	118	8,157	63	19	2	288,417	998	284,790
		£	6,029	1,271	81	4,819	55	12	2	181,555	587	167,273
Thé	C	liv.	3,642,259	4,966,470	3,765,293	3,061,589	3,548,195	4,615,040	4,562,344	5,109,586	5,399,860	5,616,318
		£	133,809	177,858	150,136	126,169	144,801	169,336	195,108	226,796	247,607	266,555
	E.-U.	liv.	4,256,095	5,036,141	4,719,877	5,403,936	4,979,964	5,394,847	6,323,630	6,202,359	8,961,084	6,750,334
		£	171,195	196,752	216,556	258,598	257,237	275,196	323,085	327,023	433,582	389,260
Vin	C	galls.	16,664	11,678	10,212	9,583	10,795	15,959	14,776	13,165	12,834	24,849
		£	10,112	7,492	7,009	6,118	7,686	9,214	8,347	7,298	9,871	19,943
	E.-U.	galls.	51,005	39,332	34,629	48,488	48,630	82,149	49,884	17,045	28,842	37,392
		£	51,834	42,377	47,843	48,373	60,797	114,624	65,188	18,912	39,980	55,239
Bois—Meubles, placage et bois dur	C	ton'x.	.....	.....	154	218	568	1,626	1,379	760	528	584
		£	.....	.....	2,046	2,090	4,918	15,666	11,690	5,561	5,006	6,522
	E.-U.	ton'x.	12,911	19,356	23,061	17,337	19,655	30,207	23,600	19,092	28,438	25,289
		£	154,299	219,989	244,660	171,533	211,348	318,473	244,484	158,952	291,504	307,347
Laine de mouton ou d'agneau	C	liv.	2,257,308	2,674,904	1,795,582	1,439,600	1,824,300	916,500	1,287,000	1,243,923	2,070,134	1,500,205
		£	67,460	65,087	61,300	54,619	72,329	39,827	52,815	48,130	79,463	61,592
	E.-U.	liv.	47,378,559	54,882,574	49,839,073	60,454,200	78,755,700	63,967,800	69,889,154	57,474,119	126,973,963	62,457,261
		£	1,378,557	1,505,255	1,560,673	2,239,708	3,323,273	2,876,680	3,097,066	2,212,108	5,186,478	2,687,345
Lainages	C	£	121,764	147,893	133,497	116,135	117,143	132,652	187,884	194,974	271,822	269,398
	E.-U.	£	338,785	259,970	199,757	122,897	165,248	105,975	103,251	84,662	62,502	66,477
Valeur totale des principaux articles et autres marchandises étrangères et coloniales	C.	£	1,465,054	1,650,621	1,631,567	1,624,121	1,857,835	1,788,427	2,119,449	1,968,487	2,386,662	2,969,817
	E.-U.	£	19,257,267	19,320,160	19,000,075	19,074,854	23,366,170	25,475,420	27,133,476	21,203,283	29,497,140	30,735,156

* Compris avec "Epices, toutes sortes."

ROYAUME-UNI.

ETAT du commerce du Royaume-Uni avec le Canada et les Etats-Unis.

Abréviations : C., Canada ; E.-U., Etats-Unis.

ARTICLES.		VALEURS.									
		1901.	1902.	1903.	1904.	1905.	1906.	1907.	1908.	1909.	1910.
Récapitulation :—											
Totaux, produits et articles fabriqués du Royaume-Uni	C. £	7,785,472	10,345,256	11,112,577	10,624,221	11,909,244	13,688,833	17,101,524	12,243,960	15,688,105	19,645,155
	E.-U. £	18,393,883	23,760,913	22,605,131	20,197,579	23,915,918	27,764,905	30,919,098	21,303,565	29,757,026	31,446,730
Totaux, marchandises étrangères et coloniales	C. £	1,465,054	1,650,621	1,631,567	1,624,121	1,857,835	1,788,427	2,119,449	1,968,487	2,386,662	2,969,817
	E.-U. £	19,257,267	19,320,160	19,000,075	19,074,854	23,366,170	25,475,420	27,133,476	21,203,283	29,497,140	30,735,156
Totaux, exportations anglaises et étrangères	C. £	9,250,526	11,995,877	12,744,144	12,248,342	13,767,079	15,477,260	19,220,973	14,212,447	18,074,767	22,614,972
	E.U. £	37,651,150	43,081,073	41,605,206	39,272,433	47,282,088	53,240,325	58,052,574	42,506,848	59,254,166	62,181,886
Total du commerce :—											
Importations	C. £	19,854,585	22,964,537	26,669,855	22,621,164	24,485,632	28,035,036	25,466,836	24,463,488	25,222,963	25,634,886
	E.-U. £	141,015,465	126,961,601	122,112,652	119,227,802	114,669,797	131,054,366	134,346,708	123,900,831	118,353,893	117,607,435
Exportations	C. £										
	E.-U. £	9,250,526	11,995,877	12,744,144	12,248,342	13,767,079	15,477,260	19,220,973	14,212,447	18,074,767	22,614,972
		37,651,150	43,081,073	41,605,206	39,272,433	47,282,088	53,240,325	58,052,574	42,506,848	59,254,166	62,181,886
Grands totaux	C. £	29,105,111	34,960,414	39,413,999	34,869,506	38,252,711	43,512,296	44,687,809	38,675,935	43,297,730	48,249,858
	E.-U. £	178,666,615	170,042,674	163,717,858	158,500,235	161,951,885	184,294,691	192,399,282	166,407,679	177,608,059	179,789,321

ETATS-UNIS.

(Y compris Alaska, Hawaï et Porto-Rico.)

VALEUR des importations et exportations totales des marchandises de et à chacun des principaux pays durant les années terminées le 30 juin, de 1907 à 1911, inclusivement.

IMPORTATIONS.					PAYS.	EXPORTATIONS.				
1906-7.	1907-8.	1908-9.	1909-10.	1910-11.		1906-7.	1907-8.	1908-9.	1909-10.	1910-11.
$	$	$	$	$	*Empire britannique.*	$	$	$	$	$
246,112,047	190,355,475	208,612,758	271,029,772	261,289,106	Royaume-Uni	607,783,255	580,663,522	514,627,365	505,552,871	576,613,974
2,586,207	1,615,261	1,768,945	2,068,220	1,629,631	Aden	2,110,516	1,097,277	1,446,670	531,784	1,193,942
571,993	455,546	477,705	591,523	599,516	Bermudes	908,637	957,066	1,163,626	1,323,959	1,357,631
2,652,377	2,507,155	2,742,368	3,208,894	3,556,688	Afrique anglaise	10,496,322	10,286,728	9,811,640	12,456,987	15,523,852
83,819,743	61,489,287	63,907,896	70,728,613	72,633,824	" orientale anglaise	9,019,726	11,886,858	10,255,630	9,495,016	11,937,796
1,213,813	230,828	791,349	567,793	473,050	Guyane anglaise	1,847,147	1,988,385	2,009,988	1,884,331	1,850,867
754,581	737,389	848,925	1,066,409	1,184,373	Honduras anglais	1,280,540	1,299,145	1,081,898	1,211,852	1,562,583
					Océanie anglaise :—					
13,434,331	11,186,668	13,973,219	14,806,764	9,102,868	Australie	25,768,627	28,280,661	24,076,260	27,696,557	37,524,586
4,201,206	3,040,168	2,847,655	4,168,125	2,676,870	Nouvelle-Zélande	6,297,238	6,502,362	5,463,547	5,577,088	7,555,962
104,095	66,208	107,216	165,321	14,766	Toutes autres	46,280	141,730	130,566	122,987	506,342
12,191,852	12,129,350	11,410,019	11,154,683	12,258,580	Antilles anglaises	10,755,139	12,475,383	11,715,654	11,277,963	11,873,400
73,334,615	75,131,666	79,317,055	95,128,310	100,863,418	Canada	183,206,067	167,035,947	163,448,656	215,990,021	269,806,013
23,202	11,048	19,604	9,494	6,824	Gibraltar	378,658	371,365	491,888	228,019	328,909
2,740,642	2,129,256	1,769,019	2,331,773	2,718,315	Hong-Kong	8,332,208	8,975,161	7,267,802	6,467,165	7,756,138
20,050	4,584	10,352	16,351	14,427	Malta, Gozo, etc	578,545	548,859	608,280	296,009	231,097
1,478,259	1,169,060	1,148,075	1,229,688	1,380,935	Terre-Neuve et Labrador	2,920,349	3,587,748	3,939,643	4,074,802	4,604,382
14,358	45,085	21,318	36,146	.....	Autres possessions britanniques.	10,736	8,247	1,433	4,634	1,368
445,253,371	362,304,034	389,773,478	478,307,879	470,403,191	Totaux, Empire britannique	871,739,990	836,106,444	757,540,546	804,192,045	950,228,842
					Pays étrangers.					
16,009,629	15,425,659	15,436,587	17,408,910	16,958,099	Autriche-Hongrie	15,136,185	16,174,738	14,226,703	14,962,731	19,514,787
30,142,562	19,895,677	27,393,918	40,059,281	37,084,743	Belgique	51,493,044	52,940,514	45,093,003	41,116,585	45,016,622
*	*	190,825	385,667	284,254	Bulgarie	*	*	92,887	128,111	89,768
					Etats de l'Amérique Centrale :—					
4,965,034	4,405,165	2,709,994	3,641,298	4,838,416	Costa-Rica	2,470,986	2,696,744	2,307,096	3,050,510	3,473,376
3,872,538	2,390,167	3,148,489	1,832,324	2,562,488	Guatémala	2,848,864	1,730,700	1,706,156	1,959,246	2,431,769

ETATS-UNIS.

(Y compris Alaska, Hawaï et Porto-Rico.)

VALEUR des importations et exportations totales de marchandises de et à chacun des principaux pays, etc.—*Fin.*

IMPORTATIONS.					PAYS.	EXPORTATIONS.				
1906-7.	1907-8.	1908-9.	1909-10.	1910-11.		1906-7.	1907-8.	1908-9.	1909-10.	1910-11.
$	$	$	$	$	Etats de l'Amér. Cent.—*Fin.*	$	$	$	$	$
2,296,556	2,268,070	2,150,752	2,012,225	2,657,009	....Honduras	1,833,056	1,768,995	1,499,632	1,605,493	2,126,014
1,028,166	1,160,832	1,004,811	1,321,767	1,442,299	....Nicaragua	1,923,111	1,574,879	1,355,287	1,690,792	2,475,792
1,752,314	1,469,344	1,676,994	2,229,189	3,506,735	....Panama	16,150,953	18,232,666	16,797,530	20,596,371	20,867,919
1,171,187	981,715	970,137	1,176,393	1,463,792	....Salvador	1,603,166	1,357,297	1,462,135	1,316,957	2,100,713
33,436,542	26,020,922	28,798,723	29,990,370	34,227,503	..Empire chinois	25,704,532	22,343,657	19,420,024	16,320,612	19,287,836
1,120	3,045	2,879	20,176	245,551	..Corée	1,459,223	1,563,113	320,780	442,066	1,144,583
1,125,945	1,272,938	1,625,408	2,198,334	1,712,600	..Danemark	23,384,989	21,541,696	17,522,113	13,644,903	13,196,959
656,744	649,066	284,667	544,157	148,060	..Possessions danoises	791,522	750,101	722,663	752,280	816,136
16,615,706	12,863,051	11,200,841	12,176,108	21,674,653	..Egypte	1,225,077	2,126,383	1,293,807	982,845	2,114,596
127,803,407	101,999,541	108,387,337	132,363,346	115,414,784	..France	113,604,692	116,123,468	108,764,262	117,627,466	135,271,648
1,465,523	1,150,929	1,314,105	1,420,514	1,815,648	..Possessions françaises	4,051,388	4,345,359	4,456,539	3,725,215	4,489,583
161,543,556	142,935,547	143,525,828	168,805,137	163,242,560	..Allemagne	256,595,663	276,922,089	235,324,140	249,555,926	287,495,814
178,947	590,735	863,236	1,715,728	1,513,176	..Possessions allemandes	257,271	647,007	615,998	662,390	710,990
3,086,417	3,019,666	2,382,202	2,643,005	3,133,049	..Grèce	1,634,431	1,290,804	1,237,297	429,670	627,320
50,455,157	44,844,174	49,287,894	49,868,367	47,334,809	..Italie	61,746,965	54,217,394	58,509,595	53,467,053	60,580,766
.....	.....	.....	.....	.....	..Possessions italiennes	.....	17,435	1,845	3,688	2,161
68,910,594	68,107,545	70,392,722	66,398,761	78,527,496	..Japon	38,770,027	41,432,327	26,691,613	21,959,310	36,721,409
106	1,035	73	212	745	..Libérie	64,904	58,432	56,165	84,869	103,161
57,233,527	46,945,690	47,712,214	58,795,943	57,450,111	..Mexique	66,248,098	55,509,604	49,793,323	58,193,704	61,281,715
32,455,612	20,305,864	26,086,336	31,713,766	32,926,492	..Pays-Bas (Hollande)	104,507,716	102,206,184	95,012,366	84,944,878	96,103,376
12,448,047	15,237,699	24,083,167	11,924,306	11,286,640	..Possessions hollandaises	3,271,673	3,533,579	3,870,912	3,585,260	4,705,253
3,795,387	3,668,909	4,643,609	6,551,985	8,009,490	..Norvège	5,682,508	6,841,626	5,806,113	5,949,330	7,356,405
11,510,438	10,164,223	9,433,986	17,317,897	17,400,398	..Iles Philippines	8,661,424	11,461,732	11,189,441	16,832,645	19,723,113
6,479,500	4,967,922	6,240,562	6,507,733	7,015,358	..Portugal	2,787,422	3,086,072	3,901,405	3,223,855	2,669,910
123,041	102,466	141,781	326,871	439,030	..Possessions portugaises	3,034,808	5,675,870	3,777,267	3,323,009	3,570,680
6,545	11,135	9,340	36,181	273,597	..Roumanie	685,231	447,759	647,045	479,364	964,398
1,144,745	341,627	793,345	1,181,058	1,199,298	..Russie d'Asie	2,004,199	2,072,915	1,635,734	1,039,881	1,179,782
16,559,437	11,113,421	11,051,571	16,196,154	11,194,219	..Russie d'Europe	19,778,156	16,342,377	15,633,175	16,789,930	25,740,749
59,297	52,353	531,691	1,067,008	574,141	..Servie	175	3,806	5,310	4,273	13,058
					.Amérique du Sud—					
16,715,325	11,024,098	22,230,182	33,463,264	29,090,732	....République Argentine	32,163,336	31,858,155	33,712,505	40,694,941	43,918,511
.. ..	384	138	189	327	....Bolivie	941,287	1,226,238	792,691	603,721	891,624

97,881,158	74,577,864	98,053,229	108,154,491	100,867,184	....Brésil.....	18,697,547	19,490,077	17,527,692	22,897,890	27,240,146
18,287,029	14,777,811	13,712,373	20,921,326	19,941,000	....Chili.....	10,195,657	9,194,650	5,466,286	8,304,246	12,044,578
6,308,680	6,380,755	7,010,304	7,485,141	8,994,460	....Colombie.....	3,084,718	3,452,375	3,679,070	3,979,886	4,905,934
3,059,573	2,401,188	2,730,372	2,859,714	3,628,805	... Equateur.....	1,726,289	1,909,126	1,849,657	2,215,951	2,238,539
3,819	14,645	16,777	29,170	34,516	....Paraguay	173,560	100,568	52,268	61,142	86,986
4,958,202	6,670,616	6,386,544	7,621,497	9,314,030	....Pérou.....	6,075,739	6,959,579	4,557,864	4,548,053	5,597,123
3,160,891	1,364,796	3,726,877	7,413,896	1,613,736	....Uruguay.....	3,412,785	3,868,661	3,360,313	4,272,145	5,317,711
7,852,214	6,725,184	8,313,609	6,701,352	7,635,256	....Vénézuéla.....	3,024,629	2,555,863	2,568,211	2,797,210	3,791,620
13,426,665	14,152,712	14,077,064	18,453,278	19,784,998	..Espagne.....	21,330,384	21,906,379	19,679,003	18,964,403	25,064,916
163,070	83,521	80,642	125,958	95,121	..Possessions espagnoles.....	424,482	694,730	409,365	299,683	703,948
4,171,264	4,633,672	4,486,142	6,830,477	8,532,422	..Suède.....	9,413,649	9,671,810	6,731,304	5,991,896	7,973,820
26,830,474	24,698,036	23,831,492	25,209,159	25,652,299	..Suisse	612,579	646,840	750,736	756,770	704,808
7,666,427	6,205,061	6,035,660	7,664,132	10,150,372	..Turquie d'Asie	628,716	555,376	621,893	744,504	1,403,912
6,939,761	4,554,509	6,393,468	8,689,769	7,540,440	..Turquie d'Europe.....	1,125,099	1,418,024	1,896,249	1,613,168	2,536,141
65,966	1,614	6,650	96,662	69,448	..Possessions turques.....	1,496	3,010	.....	14,232	.....
					..Antilles—					
97,441,690	83,284,692	96,722,193	122,528,037	110,309,468	....Cuba.....	49,305,274	47,161,306	43,913,356	52,858,758	60,709,062
1,274,678	689,045	525,947	790,579	813,713	....Haïti.....	2,916,104	3,649,172	3,937,359	4,498,449	5,358,761
3,370,899	4,583,661	3,653,880	2,462,716	3,632,453	... Saint-Domingue.....	2,509,817	2,703,276	2,579,320	3,106,402	3,805,329
686,513	266,412	209,799	475,215	296,229	..Tous autres pays d'Afrique...	12,142	8,710	65,573	86,712	48,947
570,430	581,350	467,380	833,358	1,268,660	..Tous autres pays d'Asie..	1,924,340	8,595,655	570,482	1,031,295	780,789
.....	.....	.....	.....	2	..Tous autres pays d'Europe.....	.....	.....	.....	.....	.....
989,168,054	832,037,758	922,146,746	1,078,639,551	1,056,822,914	..Totaux, pays étrangers.....	1,009,111,088	1,024,666,902	905,470,558	940,792,675	1,099,091,357
445,253,371	362,304,034	389,773,478	478,307,879	470,403,191	..Totaux, Empire britannique...	871,739,990	836,106,444	757,540,546	804,192,045	950,228,842
1,434,421,425	1,194,341,792	1,311,920,224	1,556,947,430	1,527,226 105	.....Grands totaux	1,880,851,078	1,860,773,346	1,663,011,104	1,744,984,720	2,049,320,199

* Compris dans "Turquie d'Europe" avant 1908-9.

ETATS-UNIS.

(Y compris Alaska, Hawaï et Porto-Rico.)

TOTAL des quantités et valeurs des principaux articles de marchandises importés durant les années terminées le 30 juin, de 1907 à 1911, inclusivement.

ARTICLES.	1906-7.		1907-8.		1908 9.		1909-10.		1910-11.	
	Quantité.	Valeur.	Quantité.	Valeur.	Quantité.	Valeur.	Quantité.	Valeur.	Quantité.	Valeur.
		$		$		$		$		$
Animaux :—										
Bestiaux.....nomb.	32,402	565,122	92,356	1,507,310	139,184	1,999,422	195,938	2,999,824	182,923	2,953,077
Chevaux..... "	6,080	1,978,105	5,487	1,604,392	7,084	2,007,276	11,620	3,296,022	9,593	2,692,074
Moutons..... "	224,798	1,120.425	224,765	1,082,606	102,663	502,640	126,152	696,879	53,465	377,625
Autres		680,630		583,151		528,333		846,945		828,188
Antimoine, régule, minerai ou métal..... liv.	11,863,279	2,132,366	9,728,890	764,461	15,552,644	815,177	9,245,392	551,250	10,036,401	541,588
Articles, produits des Etats-Unis, et réimportés, excepté liqueurs spiritueuses distillées.		11,833,983		16,599,766		12,586,277		19,211,606		20,917,296
Articles d'importation spéciale—										
Appareils physiques et scientifiques		472,218		501,850		482,812		559,138		
Ornements religieux et insignes pour maisons d'éducation		336,306		349,526		330,906		272,608		
Travaux d'art pour figurer aux expositions		1,649,262		756,478		1,194,561		2,193,286		
Oeuvres d'art		5,867,265		4,310,767		3,797,163		21,088,720		22,495,842
Asbeste—										
Non ouvrée..... tonnes		1,014,546		1,115,800	41,176	1,021,390	47,510	1,122,085	57,124	1,318,539
Ouvrée		150,313		155,748		220,359		269,161		
Asphalte et bitume.. .... tonnes.	124,430	579,892	153,847	666,340	128,050	606,096	146,371	712,551	152,568	707,746
Automobiles.....nomb.	1,176	4,041,025	1,045	2,500,134	1,624	2,905,391	1,473	2,851,446	888	1,898,843
Automobiles, parties d'.....		801,254		490,905		773,743		985,638		351,916
Rassades, ornements en.....		715,766		542,812		611,085		1,230,471		1,163,752
Boissons, non-alcooliques..		115,922		109,545		104,236		112,570		
Bismuth..... Liv.	216,087	262,775	217,851	317,464	175,729	274,662	200,221	316,838		
Sang, desséché.....		94,023		40,023		91,705		921,587		
Os, cornes et sabots, nou ouvrés.....		845,255		733,798		777,357		1,067,911		1,168,924
Os et corne, articles en.....		292,073		248,275		171,688		200,290		

Laiton, bon seulement à être de nouveau manufacturé..livres.	11,493,840	1,850,519	2,640,258	427,496	3,731,150	470,500	6,504,212	798,385	3,954,423	518,562
Céréales :—										
Substances et préparations farineuses (sagou, tapioca, etc).....	.....	1,432,082	.....	1,574,835	.....	1,396,090	.....	990,525	.....	1,590,971
Macaroni, vermicelle, et autres préparations similaires alimentaires ..livres.	87,720,730	3,479,824	97,233,708	4,009,995	85,114,003	3,676,786	113,772,801	4,926,812	114,779,116	4,864,318
Avoine..... boiss.	74,552	26,634	364,307	179,714	6,666,989	2,651,699	1,034,511	400,920	107,318	41,990
Blé..... "	375,433	237,049	341,617	329,766	41,082	36,741	164,201	150,561	509,439	476,586
Farine de blé..... brls.	47,702	159,046	39,593	179,295	92,413	446,500	144,759	681,944	141,582	625,287
Autres.....	.....	558,333	.....	864,609	.....	1,246,598	.....	1,349,817	.....	1,728,702
Soies de cochon, assorties, en paquets ou préparées.....livres.	3,433,941	3,256,552	2,614,783	2,090,157	2,884,372	2,583,482	3,992,520	3,111,872	3,542,913	2,970,481
Bronze, articles en.....	.....	971,389	.....	934,632	.....	695,856	.....	856,892	.....	765,820
Maïs à balais..... tonn.	4	1,663	2	516	1,880	163,645	7,659	933,878	.....	.....
Brosses.....	.....	1,586,556	.....	1,681,640	.....	1,430,321	.....	1,732,200	.....	2,241,066
Boutons et parties de.....	.....	936,085	.....	652,961	.....	766,901	.....	1,055,645	.....	762,388
Charbons pour lumière électrique.	.....	159,516	.....	172,944	.....	280,565	.....	240,323	.....	.....
Ciment—										
Romain, de Portland, et autre, hydraulique.....livres.	1,123,763,604	3,669,926	573,437,777	1,973,472	192,374,732	712,628	163,101,786	602,833	93,297,749	324,949
Tous autres.....	.....	108,188	.....	127,126	.....	154,134	.....	131,529	.....	.....
Craie.....	.....	150,441	.....	147,458	.....	138,044	.....	177,032	.....	.....
Prod. chim. drogues et teintures—										
Acides.....	.....	.....	.....	.....	.....	.....	.....	541,959	.....	1,406,576
Alizarine et couleurs ou teintures d'.....livres.	4,049,815	674,444	3,964,126	753,371	3,749,869	1,215,700	3,023,348	647,944	3,163,487	708,346
Ammoniaque, sulphate d' "	61,228,985	1,660,037	68,547,726	1,788,512	80,383,268	2,037,467	125,221,613	3,099,087	206,501,860	5,252,923
Analine, sels d'..... "	8,271,038	650,118	5,407,790	462,332	6,132,517	543,528	5,866,982	515,623	5,133,725	450,106
Argols ou lies de vin..... "	30,540,893	2,562,384	26,738,834	2,305,185	32,115,646	2,641,867	28,182,956	2,220,687	29,175,133	2,938,337
Arsénic..... "	.....	.....	.....	.....	.....	.....	6,466,062	228,292	7,024,110	213,581
Couleurs et teintures de goudron.	.....	5,635,001	.....	4,883,675	.....	5,901,842	.....	6,011,054	.....	6,022,986
Prod. non médicaux, colorants ou teint. du goudron.....	.....	551,222	.....	2,002,530	.....	2,929,328	.....	3,191,956	.....	3,447,169
Préparations non médicales color. ou teint. du goudr.....	.....	929,147	.....	1,002,298	.....	738,491	.....	630,297	.....	656,125
Bois à teinture.....	.....	913,465	.....	539,049	.....	445,010	.....	566,377	.....	.....
H. fusel ou alc. amylique...livres.	.....	.....	.....	.....	.....	.....	4,953,952	598,199	5,231,252	842,916
Gélatine..... "	.....	.....	.....	.....	1,247,910	387,232	1,249,856	386,696	1,312,979	387,525
Glycérine..... "	37,992,433	2,459,458	32,481,068	2,470,178	36,248,421	3,021,272	41,181,526	3 665,763	40,109,007	4,364,419
Gommes—										
Camphre, état naturel... "	3,138,070	1,572,863	2,814,299	1,365,269	1,990,499	602,530	3,026,648	921,926	3,726,319	1,118,586
" raffiné..... "	.....	.....	.....	.....	451,362	158,297	477,269	179,965	478,422	161,878
Gomme sappate..... "	6,732,581	2,139,204	6,089,607	2,027,148	5,450,139	1,987,112	6,793,821	2,547,339	6,508,208	2,899,086
Copale, kaurie et damar.. "	26,681,736	2,835,332	24,966,693	2,813,515	24,861,428	2,388,458	29,357,579	2,961,800	23.021,822	2,080,832
Gambier ou terre du Japon..... "	28,865,617	977,009	26,681,791	894,752	30,992,245	1,313,997	25,572,655	1,255,296	18,764,507	970,158
Laques..... "	17,785,960	5,821,688	13,361,932	4,143,974	19,185,137	3,889.533	29,402,182	3,877,707	15,494,940	2,306,262

ETATS-UNIS.

(Y compris Alaska, Hawaï et Porto-Rico.)

TOTAL des quantités et valeurs des principaux articles de marchandises importés, etc. — *Suite.*

ARTICLES.	1906-7.		1907-8.		1908-9.		1909-10.		1910-11.	
	Quantité.	Valeur.	Quantité.	Valeur.	Quantité.	Valeur.	Quantité.	Valeur.	Quantité.	Valeur.
Pr. chim., drog. et teint.—*Suite.*—		$		$		$		$		$
Gommes—*Suite.*										
Autres		1,628,060		1,288,835		1,669,463		1,760,092		1,862,874
Indigo.....livres.	7,170,057	1,233,541	6,078,073	1,058,354	8,249,972	1,400,286	7,538,689	1,195,942	6,908,751	1,152,518
Iodine, état naturel .... "	529,080	1,185,586	175,929	342,777	12,910	25,705	771,083	1,501,036	210,440	418,762
Racine de réglisse..... "	66,115,863	1,140,541	109,355,720	1,864,436	97,742,776	1,628,894	82,207,496	1,365,077	125,135,490	2,060,235
Chaux, chlorure de chaux, poudre à blanchir..... "	106,234,544	880,364	90,235,515	754,501	83,399,660	684,086	94,004,686	750,358	99,562,575	801,135
Chaux, citrate de.. ..... "							3,825,014	527,443	5,220,544	712,004
Magnésite, calcinée, non purifiée. .... "							215,118,953	996,892	296,544,687	1,364,990
Eaux minérales naturelles et artificielles.... douz. pintes	1,156,368	1,053,976	1,179,965	1,132,786	1,173,540	1,130,208	1,695,822	994,756		
Opium.....livres.	728,530	3,068,126	432,866	2,487,910	609,441	2,794,579	449,239	1,622,475	629,842	2,208,445
Potasse — Carbonate de.. "	25,642,733	760,745	24,643,210	844,136	20,638,423	703,932	17,433,402	567,445	22,800,352	724,129
Muriate de.... "	231,297,809	3,860,555	237,037,158	3,883,615	297,325,285	4,758,897	391,403,907	5,640,641	431,215,560	6,449,576
Nitrate de, ou salp., ét. nat. "	12,886,950	400,200	16,790,857	517,334	17,470,656	512,473	25,054,034	674,006	9,277,547	282,549
Sulfate de.... "	57,538,014	1,000,797	55,366,035	1,007,584	61,130,996	1,148,606	86,194,059	1,412,234	106,268,142	1,952,368
Autre.. ..... "	7,483,834	267,045	5,947,182	242,881	7,032,659	294,709	8,793,391	357,933	13,074,784	896,570
Quebracho, extrait de.... "	79,033,584	2,319,785	79,186,787	2,260,364	102,004,981	2,740,530	95,183,073	3,021,902		
Quinia, sulfate de.....onces.	4,621,840	651,558	2,415,465	403,474	2,331,981	336,530	2,991,071	411,307		
Soude—										
Nitrate de .....tonnes	342,073	14,041,202	330,090	12,546,611	353,494	12,583,417	544,559	16,548,036	546,525	17,101,140
Autre.....livres.	22,909,404	440,538	2,168,370	289,326	13,577,987	374,233	25,087,098	473,791	38,439,674	392,309
Soufre naturel.....tonnes	35,326	638,222	26,319	430,840	17,907	307,207	29,329	503,670	23,477	411,972
Sumac, moulu..... ...livres.	12,487,103	267,239	8,576,091	227,611	10,974,613	293,249	13,632,861	299,170		
Fèves de vanille..... "	963,249	1,523,156	571,977	1,170,135	1,121,485	1,495,469	797,409	1,203,773	1,140,650	1,953,372
Cire, végétale ou minérale. "	8,652,878	1,464,411	6,302,722	934,499	8,966,332	1,112,801	13,364,330	1,409,129	10,675,307	1,327,698
Autres pr. chim., drogues et teintures..... . "		15,890,895		13,503,148		14,402,930		12,829,166		
Chocolat, préparé ou manuf. "	3,541,961	830,611	2,756,452	715,131	1,519,073	339,795	1,294,300	273,972		
Argiles ou terres.... .....tonnes	286,454	1,954,121	251,571	1,756,083	258,996	1,777,556	304,059	2,076,712		

Horloges et montres et parties de..	.....	3,593,173	.. ..	2,922,142	.....	2,556,631	.....	2,571,254	.....	3,162,961	
Charbon—											
Anthracite..... . ...ton'x.	23,113	78,751	24,907	106,836	4,585	20,151	1,746	8,527	.....	.....	
Bitumineux..... "	1,689,869	4,184,541	1,981,467	5,123,862	1,227,858	3,498,480	1,624,791	4,460,919	1,761,210	4,975,914	
Coco ou cacao—											
Etat naturel ou en coquess. liv.	92,249,819	13,376,562	82,831,242	14,257,250	129,854,749	14,850,328	108,668,070	11,376,061	138,051,341	14,552,879	
Préparé et manufact..... "	1,267,733	371,816	1,016,990	311,661	1,287,109	372,195	1,107,203	316,118	... ...	... .	
Café, excep. ses substituts... "	985,321,473	78,231,902	890,640,057	67,688,106	1,049,868,768	79,112,129	871,469,516	69,194,353	875,366,797	90,567,788	
Coke ....ton'x.	129,163	563,492	119,196	549,044	169,902	777,401	128,210	521,363	143,989	558,199	
Collodion et ses produits .... liv.	117,279	871,736	183,224	1,908,051	128,015	1,142,181	84,520	335,907	.....	.....	
Cuivre et art. en—											
Minerai .... ton'x.	278,488	8,296,328	271,017	7,057,080	320,217	6,538,597	398,172	6,515,353	370,834	5,796,066	
Matte et régule ..... liv.	.....	.....	.....	.....	74,886,643	2,159,191	77,914,986	2,757,192	79,454,193	1,863,476	
En gueuse, lingots, barres, plaques et vieux..... "	198,442,715	39,346,145	145,033,236	24,361,902	220,853,988	29,271,514	247,996,570	30,887,841	268,183,621	31,966,223	
Tous autres articles, en	.....	82,542	.....	100,761	.....	107,084	....	50,524	.....	47,339	
Liège, ou écorce de, non ouvré....	.....	2,356,052	.....	2,092,732	.....	2,016,551	.....	3,152,280	....	4,274,810	
Liège, articles en.....	.....	1,707,930	.....	2,156,274	.....	1,025,639	.....	1,619,111	.....	2,335,003	
Coton et cotonnades—											
Non ouvré..... liv.	104,791,784	19,930,988	71,072,855	14,172,241	86,518,024	13,622,802	86,037,691	15,816,138	113,768,313	24,776,320	
Déchets ou bourre..... "	22,954,676	1,042,267	10,664,171	445,493	28,968,205	1,221,682	35,740,475	1,579,588	56,301,467	2,940,078	
Articles en—											
Etoffes..... .verg. car.	82,640,331	13,008,067	79,485,524	12,424,860	68,376,608	10,190,137	61,947,101	9,040,667	55,535,160	8,801,004	
Vêtements confectionnés et autres	.....	12,443,036	.....	13,217,918	.....	9,637,259	.....	10,319,611	.....	8,159,545	
Dentelles, bordure, broderies, insertions et articles similaires.....	.....	39,756,502	.....	33,611,010	.....	34,368,580	.....	36,828,162	....	35,924,612	
Peluches, velours, velvantines et autres tissus veloutés, excep. le cot. à côtes..verg. car.	2,575,495	963,715	2,764,686	1,035,536	1,042,739	423,161	986,952	432,524	4,292,467	1,840,139	
Fil, non sur bobines, coton filé, etc..... liv.	6,940,261	3,583,627	7,036,442	3,921,111	6,926,295	3,306,172	8,879,916	4,317,788	7,121,140	4,218,214	
Tous autres...	.....	3,949,689	....	4,169,346	.....	4,084,977	....	5,534,391	.....	5,112,959	
Diamants, autres pierres précieuses et imitations.	.....	42,468,022	.....	16,714,137	.....	29,373,070	.....	47,799,801	....	40,633,137	
Poterie, pierre et porcelaine.....	....	13,706,790	.....	13,427,969	.....	9,809,028	....	11,021,126	.....	11,411,665	
Œufs.....douz.	231,859	26,276	231,939	25,850	288,650	36,937	818,267	110,738	....	... .	
Emeri, corindon et autres pierres à aiguiser	.....	457,143	.....	353,642	.....	285,885	.....	473,700	.....	.....	
Explosifs).....	.....	1,211,308	....	902,198	.....	937,902	.....	1,063,828	.....	617,567	
Eventails.....	.....	544,023	.....	410,659	.....	235,491	.....	328,082	..... .	.....	
Plumes, etc., naturelles et artific..	.....	9,505,515	.....	10,755,954	.....	11,660,084	.....	11,992,053	....	9,845,344	
Engrais, ...	.....	5,341,430	.....	4,970,461	.....	5,995,599	.....	8,371,883	.....	10,150,142	

10f—25½

ETATS-UNIS.

(Y compris Alaska, Hawaï et Porto-Rico.)

TOTAL des quantités et valeurs des principaux articles de marchandises importés, etc.—*Suite.*

ARTICLES.	1906-7.		1907-8.		1908-9.		1909-10.		1910-11.	
	Quantité.	Valeur.	Quantité.	Valeur.	Quantité.	Valeur.	Quantité.	Valeur.	Quantité.	Valeur.
		$		$		$		$		$
Fibres, végétales et herbes textiles, et articles en—										
Non ouvrées—										
Lin.....ton'x.	8,656	2,254,112	9,528	2,514,680	9,870	2,542,256	12,761	3,536,062	7,792	2,668,538
Chanvre.. ..... "	8,718	1,534,371	6,213	1,086,805	5,208	799,164	6,423	1,039,833	5,278	938,338
Fibril. ou fib. de Tampico "	14,966	1,369,206	10,174	893,273	9,610	675,887	9,272	645,526	6,874	469,503
Jute et tiges de..... ... "	104,489	8,950,918	107,533	6,504,920	156,685	7,216,307	68,155	3,728,448	65,238	4,718,599
Manille..... "	54,513	10,876,107	52,467	8,974,617	61,902	7,156,091	93,253	10,517,100	74,308	8,622,491
Lin de la N.-Zélande.... "	.....	.....	.....	.....	.....	.....	3,353	362,888	2,679	294,388
Agavé.. .... "	99,061	14,959,415	103,994	14,047,369	91,451	10,215,887	99,966	11,440,521	117,727	12,092,564
Toutes autres.. ..... "	22,580	2,295,229	13,575	1,471,419	10,719	1,142,761	12,248	1,148,461	8,468	482,055
Articles de—										
Sacs de jute ..... liv.	.....	4,330,530	.....	3,941,381	.....	3,024,480	.....	2,611,348	49,717,689	2,483,252
Câbles, cordages, fil et ficelle, N.A.E..... "	1,384,227	407,997	1,051,140	369,971	791,090	305,122	912,372	379,779	.....	.....
Tissus.....	.....	50,162,199	.....	40,326,298	.....	37,888,835	.....	42,617,166	.....	39,326,686
Mouchoirs.....	.....	2,734,971	.....	2,592,184	.....	2,136,946	.....	2,404,631	.....	2,493,514
Fil à relier..... liv.	2,486,570	227,490	12,692,166	1,116,588	13,558,323	984,914	9,130,409	681,033	12,066,473	819,332
Tous autres.....	.....	7,245,598	.....	6,121,150	.....	4,972,095	.....	8,910,288	.....	9,643,215
Poisson—										
Frais.....	.....	1,799,712	.....	1,772,164	.....	1,661,177	.....	2,075,863	.....	2,174,482
Préparé ou en conserve—										
Morue, égrefin, merluche, merlan, séc., fumé, salé ou mariné..... liv.	16,138,272	904,188	15,831,540	870,757	26,205,229	1,071,094	21,054,636	984,670	26,357,009	1,385,155
Poisson, excep. les coquillag., cons. dans l'huile.....	.....	2,400,703	.....	2,219,549	.....	2,767,648	.....	2,987,938	.....	2,580,469
Harengs, séchés ou fumés, marinés ou salés..... liv.	64,615,710	2,408,345	73,163,909	2,479,273	59,128,293	2,005,772	71,993,634	2,505,002	79,235,922	2,869,742
Maquereau, mariné ou salé..... "	26,222,757	1,609,986	20,956,891	1,439,359	29,183,767	1,527,962	29,955,731	1,561,755	35,551,854	1,689,381

Autre, en conserves		1,657,141		1,662,938		1,741,275		1,881,060		2,206,971
Homards en boîte, ou non liv.	6,827,988	1,080,226	8,212,945	1,401,449	9,023,207	1,215,393	9,447,954	1,224,490	8,887,033	1,218,059
Crevettes et autres coquillages, et tortues		395,650		333,606		343,275		615,190		815,055
Vessies natatoires liv.		80,037		113,675	268,523	69,416	524,466	82,546		
Fruits et noix—										
Fruits—										
Bananes régimes		11,883,168	37,003,388	11,391,211	36,973,584	11,012,100	38,156,659	11,642,693	44,699,222	14,375,075
Raisins secs liv.	38,392,779	1,746,941	58,652,656	1,592,018	32,482,111	1,185,106	33,326,030	1,190,020	33,439,565	1,486,263
Dattes "	31,270,899	850,558	24,958,343	689,190	21,869,218	526,747	22,693,713	516,704	29,504,592	621,819
Figues "	24,346,173	1,136,924	18,836,574	867,523	15,235,513	691,981	17,362,197	775,319	23,459,728	1,059,340
Raisins pd. cub.	1,298,469	1,575,521	2,234,508	2,743,356	1,203,419	1,575,620	1,365,310	1,682,994	1,485,159	1,723,022
Citrons liv.	157,859,906	4,253,296	178,490,003	4,388,530	135,183,550	2,623,399	160,214,785	3,136,933	134,968,924	2,985,561
Olives gal.	2,298,480	1,277,973	3,121,788	1,358,897	2,969,329	1,349,023	4,555,075	1,659,801	3,042,517	1,567,546
Raisins liv.	3,967,151	364,403	9,132,353	554,633	5,794,320	327,644	5,042,683	296,047	2,479,220	237,422
Autres		3,035,493		4,125,441		3,154,810		3,276,649		2,961,584
Noix		9,742,883		9,643,943		8,664,253		13,246,667		14,497,435
Fourrures et articles en—										
Fourrures et pelleteries non préparées		12,911,434		9,580,323		11,653,586		15,589,258		15,351,001
Fourrures, préparées, et articles en		8,972,600		6,337,826		9,432,993		11,008,386		8,267,947
Bière et ale de ging...douz. chop.	467,705	348,698	444,459	332,937	440,625	353,648	407,372	340,909		
Verre et verrerie		7,596,631		6,570,123		5,262,190		6,553,764		6,881,891
Colle liv.	6,466,312	596,667	6,731,943	629,032	6,610,891	655,127	8,821,554	861,888	8,335,178	806,208
Or et argent, balayures		116,976		69,440		57,862		74,367		
Graisses et huiles		1,074,247		774,249		1,246,054		1,165,534		1,335,392
Graisses		281,492		328,832		243,710		356,793		
Corde à boyau		170,645		200,517		195,236		161,373		
Cheveux—Non ouvrés		3,038,996		2,770,658		3,750,524		6,019,476		4,755,131
Ouvrés		565,603		790,354		1,275,978		999,534		642,306
Chapeaux, bonnets, capelines, et matériel à		6,820,259		4,852,548		5,403,044		8,071,890		7,518,231
Foin	61,116	501,507	10,063	89,808	6,712	60,854	96,829	775,916		
Peaux et peaux vertes, autres que fourrures	370,983,815	83,206,545	282,764,925	54,770,136	444,554,325	78,487,324	608,619,028	112,247,836	374,891,395	70,504,980
Rognures de peaux, brutes, et autres matières à colle		1,473,188		1,265,382		1,301,956		1,605,432		1,633,042
Miel gal.	175,672	70,854	211,992	98,425	145,691	60,884	103,640	52,968		
Meubles et effets pers	6,211,893	1,974,900	8,493,265	1,989,261	7,386,574	1,337,099	3,200,560	1,499,354	8,557,531	2,706,600
Caoutchouc, gutta-percha, et leurs subtituts—		3,835,354		4,446,187		4,542,657		5,090,294		4,975,366
Non ouvrés		63,120,446		39,526,845		64,710,370		106,861,496		92,910,513
Ouvrés		2,519,661		2,078,044		1,524,214		1,349,430		

ETATS-UNIS

(Y compris Alaska, Hawaï et Porto Rico.)

TOTAL des quantités et valeurs des principaux articles importés, etc.—*Suite.*

ARTICLES.	1906-7.		1907-8.		1908-9.		1909-10.		1910-11.	
	Quantité.	Valeur	Quantité.	Valeur.	Quantité.	Valeur.	Quantité.	Valeur.	Quantité.	Valeur.
		$		$		$		$		$
Fer, acier, et articles en :—										
Barres de fer ..... liv.	86,463,629	1,669,165	72,809,939	1,457,813	33,306,320	608,631	76,320,315	1,388,579	68,130,727	1,344,766
Chromate de fer..... ton'x	30,865	382,465	43,862	533,741	29,792	340,584	44,953	482,523	38,139	437,281
Coutellerie.....	.....	2,263,107	.....	2,018,143	.....	1,733,874	.....	1,806,033	.....	1,992,644
Lingots, loupes, massoques, billettes et barres d'acier.. liv.	41,484,776	3,033,928	36,958,859	2,172,916	28,285,124	1,946,030	83,388,781	3,664,407	85,716,478	3,480,763
Minerai de fer..... ton'x.	1,096,717	3,360,449	958,378	2,949,462	1,015,647	2,714,691	2,381,676	6,763,394	2,133,633	6,691,711
Machinerie.....	.....	4,963,429	.....	3,646,480	.....	4,258,743	.....	10,189,379	.....	7,575,659
Aiguilles à coudre et à ravauder.	.....	492,637	.....	414,998	.....	431,147	.....	476,810	.....	445,081
Fer en gueuse..... ton'x	564,846	15,654,767	204,092	6,201,808	104,655	3,509,086	237,594	6,289,729	206,194	6,056,503
Feuilles, plaques et ferrets, fer ou acier..... liv.	7,680,746	315,675	5,875,252	338,977	7,095,176	464,671	15,348,892	570,458	8,115,735	327,360
Feuilles, plaques, articles en fer, acier, ou autres métaux.....	.....	878,248	.....	784,017	.....	689,837	.....	822,094	.....	750,945
Plaques de fer-blanc, étamées, et feuilles d'étain..... liv.	142,529,406	4,651,332	140,739,972	4,291,953	117,312,174	2,225,351	154,566,599	4,355,129	95,319,730	3,022,452
Figes pour fil de fer..... "	40,110,672	896,101	30,398,270	663,694	25,442,001	559,453	35,209,332	790.186	41,059,160	883,461
Fil de fer, et articles en.....	.....	1,330,852	.....	1,332,973	.....	979,998	.....	1,382,811	.....	1,421,643
Tous autres.....	.....	4,438,624	.....	4,284,137	.....	4,032,966	.....	8,072,110	.....	6,904,691
Ivoire, et articles en.....	.....	2,539,949	.....	1,583,836	.....	2,728,355	.....	2,750,644	.....	.....
Bijouterie et articles en or et en argent.....	.....	1,779,527	.....	1,672,275	.....	1,738,120	.....	3,160,318	.....	.....
Plomb et articles en :—										
Minerai de plomb et de lingots communs..... liv.	127,196,540	3,352,534	187,607,786	4,147,720	226,333,018	4,436,118	202,166,987	3,643,321	203,478,055	4,038,131
En gueuse, en barre et vieux "	23,489,928	1,012,356	7,354,261	305,635	5,593,398	181,598	8,686,276	271,931	5,231,671	158,629
Cuir et articles en:—										
Non ouvré.....	.....	8,071,285	.....	4,852,409	.....	5,313,137	.....	7,607,923	.....	5,376,175
Ouvré.....	.....	12,322,248	.....	9,274,938	.....	8,619,997	.....	9,258,014	.....	9,260,545

Chaux ... ... liv.	39,056,899	95,245	21,202,611	66,890	13,451,514	56,465	17,993,143	79,781	...	...
Manganèse, oxyde et minerai de ... ton'x.	207,068	1,672,654	218,494	1,773,018	165,061	1,243,657	237,037	1,592,073	209,211	1,453,177
Marbre et pierre :—										
Marbre et objets en ...	...	1,589,576	...	1,254,489	...	1,230,038	...	1,552,996	...	1,477,304
Pierre et objets en ...	...	1,074,803	...	876,067	...	794,158	...	886,346	...	350,119
Allumettes à friction ou lucifer ...	...	201,927	...	220,708	...	390,875	...	372,945	...	...
Nattes pour planchers ... verg. c.	44,246,485	3,769,202	51,114,112	4,333,044	43,435,748	3,290,557	33,578,542	2,423,301	26,229,252	1,947,691
Viandes et prod. de la laiterie :—										
Viande :—										
Saucisse, enveloppes pour ...	...	1,288,922	...	2,182,036	...	2,258,648	...	2,604,895	...	2,647,517
Autres produits ...	...	1,057,602	...	914,048	...	831,657	...	1,214,240	...	1,201,520
Produits de la laiterie :—										
Beurre et ses substituts. liv.	441,755	117,835	780,608	182,897	646,320	141,917	1,360,245	298,023	1,007,826	247,961
Fromage " . "	33,848,766	5,704,012	32,530,830	5,586,706	35,548,143	5,866,154	40,817,524	7,053,570	45,568,797	7,920,244
Crème ... gall.	...	...	...	...	...	...	731,783	577,715	2,332,868	1,873,293
Lait ...	...	10,188	...	11,496	...	23,428	...	63,339	...	...
Métaux, compositions métalliques, et articles en, N.A.E. ...	...	10,325,446	...	6,768,637	...	6,807,357	...	10,099,079	...	9,007,015
Mica ... liv.	3,448,452	1,295,606	1,310,877	567,550	806,257	313,525	2,016,989	682,539	1,748,356	612,936
Minéraux, N.A.E ...	...	653,571	...	421,958	...	603,370	...	379,396	...	...
Mousse, algues et substances végétales, N.A.E ...	...	165,123	...	166,602	...	189,886	...	259,892	...	...
Instrum. de musique et parties de. ...	...	1,498,724	...	1,400,213	...	1,243,856	...	1,347,862	...	1,623,100
Minerai et matte de nickel .. tons.	16,124	1,897,784	16,843	3,391,140	17,261	2,544,222	25,470	3,618,746	24,163	3,946,293
Tourteaux oléagineux ... liv.	512,654	5,342	2,848,291	27,513	1,742,727	18,456	5,208,376	59 698	...	...
Toile cirée ... verg. c.	7,109,067	2,313,772	6,114,568	2,102,313	5,306,329	1,894,810	4,848,615	1,834,640	5,221,964	2,102,612
Huiles :—										
Animales ou clarifiées, de poisson et autres ... gall.	1,160,894	371,029	1,307,029	425,078	1,303,170	354,079	2,311,420	727,280	3,118,531	1,176,207
Minérales ... "	26,136,458	1,305,866	9,330,590	446,903	7,206,437	329,545	13,695,384	610,044	38,775,884	2,143,661
Végétales :—										
Fixées ou exprimées—										
De coco ... liv.	35,544,356	2,623,974	45,422,575	3,267,585	52,490,558	3,079,682	48,345,672	3,341,409	51,118,317	4,144,444
Huile de noix ... gall.	2,453,597	1,040,722	1,869 120	882,983	2,912,965	1,158,132	5,759,683	2,440,010	7,042,057	2,917,067
D'olive ... "	4,921,283	4,206,381	5,364,365	4,580,730	4,499,433	5,253,638	4,545,136	5,346,793	4,984,304	6,393,010
De palme ... liv.	29,656,207	1,893,285	30,614,875	1,849,611	58,976,379	3,185,038	92,771,868	5,590,535	57,100,406	4,102,916
Autres ...	...	1,925,300	...	1,788,150	...	1,945,080	...	4,096,886	...	9,574,906
Volatiles ou essentielles et distillées ...	...	3,702,220	...	3,645,441	...	2,932,512	...	2,146,632	...	2,571,476
Oleo stéarine ... liv.	...	...	...	...	...	...	7,684,558	901,338	...	...
Peintures, et couleurs ...	...	2,013,481	...	1,738,257	...	1,689,090	...	1,914,985	...	2,045,548
Matières à fabriquer le papier, brut :—										
Guenilles, excepté laine .. liv.	159,861,027	2,335,590	113,596,603	1,715,942	130,608,671	1,562,059	180,114,457	2,167,377	180,813,902	2,298,197
Autres ...	...	3,244,938	...	1,959,984	...	2,075,975	...	3,039,500	...	3,183,483

ETATS-UNIS.

(Y compris Alaska, Hawaï et Porto-Rico.)

TOTAL des quantités et valeurs des principaux articles importés, etc.—*Suite.*

ARTICLES.	1906–7.		1907–8.		1908–9.		1909–10.		1910–11.	
	Quantité.	Valeur.	Quantité.	Valeur.	Quantité.	Valeur.	Quantité.	Valeur.	Quantité.	Valeur.
Papier et articles en :—		$		$		$		$		$
Livres, musique, cartes géogra. gravures, eaux fortes, photographies et autres imprimées.		6,451,309		6,036,693		5,626,624		6,033,075		6,105,615
Etiquettes lithogtaphiées et imprimées		3,968,542		4,911,102		4,450,032		3,251,000		3,208,493
Papier à imprimer, pour livres et journaux liv.					37,055,028	903,705	92,911,514	1,920,801	114,413,231	2,507,670
Tout autre		6,759,343		7,311,956		6,278,834		6,331,879		6,805,102
				136,616	4,015,209	225,997	7,395,572	351,804		
Parafine liv.	3,958,503	221,634	2,122,665	619,789		514,697		548,551		494,725
Crayons, plomb et ardoise		628,200		1,120,396		1,425,613		1,214,792		1,534,537
Parfums, cosmétiques et préparations de toilette		1,250,855						1,187,102		1,356,086
Pallicules et plaques lithographiq.				1,032,285		964,123		1,140,750		1,445,002
Pipes et articles de fumeurs		1,126,635		2,005,885		1,946,907		2,359,993		2,729,440
Plantes, arbres, arbustes et vignes.		1,852,534		475,627		376,960		459,872		
Plâtre, pierre à, ou gypse		503,564		1,645,844	88,327	1,766,168	118,860	2,809,260	116,232	3,768,203
Platine onces.	104,172	3,266,961	54,708							
" vases, vaisseaux. cornues,		152,588		215,945		115,897		536,050		
etc., pour les chimistes	20,767	1,626,666	13,398	1,206,616	15,992	1,463,717	21,696	1,894,266	20,156	1,678,625
Plombagine ton'x.	71,287,151	2,118,147	87,619,202	2,543,417	88,780,442	2,361,310	82,662,162	2,112,032	76,657,970	2,126,822
Riz liv.										
Farine de riz, et riz cassé. "	138,316,029	2,273,999	125,164,190	2,255,136	134,119,980	2,336,723	142,738,383	2,249,205	132,116,821	1,998,056
Sel "	324,721,294	471,987	354,426,565	480,468	274,455,157	428,121	296,200,273	395,963	291,339,057	401,324
Sable		81,773		94,985		84,130		114,798		
Graines :—										
Trèfle liv.	22,849,115	2,385,734	20,659,396	2,323,699	13,786,451	1,202,758	13,069,830	1,472,588	25,357,826	3,048,276
Graine de lin bois.	90,356	124,494	57,419	71,625	593,668	831,871	5,002,496	8,548,837	10,499,227	21,379,180
Autres		3,894,548		3,976,146		3,923,390		4,672,351		5,332,499
Coquillages, et articles en		1,629,387		1,280,477		2,017,591		1,921,312		1,884,714

Soie :—										
Non ouvrée.... ..... liv.	18,743,904	71,411,899	16,662,132	64,546,903	25,187,957	79,903,586	23,457,223	67,129,603	.....	74,924,004
Ouvrée :—										
Vêtements confectionnés et autres	.....	5,218,620	.....	4,268,890	.....	3,068,296	....	4,896,595	....	5,597,915
Tissus p. robes et à la pièce...	.....	13,485,508	.....	11,026,148	.....	11,275,547	....	9,608,985	.....	9,133,345
Dentelles et broderies.....	.....	6,646,902	....	5,718,254	.....	5,617,327	.....	5,287,934	.....	3,679,748
Rubans.....	.....	1,816,582	.....	1,300,250	.....	1,597,022	.....	966,969	.....	685,585
Toile cordée ou filée.... liv.										
Velours, peluches et autres tissus veloutés... "	2,479,364	3,775,744	2,140,848	3,702,232	2,343,576	3,583,857	3,235,369	5.064,111	3,245,582	5,708,804
Tous autres.....	713,579	2,652,034	521,328	2,013,978	380,439	1,364,666	605,106	2,331,748	562,806	2,174,437
	....	5,307,650	.....	4,938,122	.....	4,211,867	.....	4,732,117	....	4,920,220
Savon.....										
Epices..... liv.	.....	973,286	.....	761,745	... .	990,138	.....	746,721	.. ..	830,744
Spiritueux, vins et liqueurs, contenant du malt :—	53,560,894	5,113,000	42,124,812	3,591,537	78,201,943	5,348,606	43,793,158	3,483,459	58,222,912	4,946,200
Liqueurs contenant du malt. galls.	7,207,617	3,408,763	7,525,106	3,464,671	6,906,105	3,215,407	7,288,032	3,263,953	7,293,892	3,396,366
Spiritueux distillés ..... galls.	4,053,665	6,886,691	3,956,908	6,560,606	4,787,325	7,676,825	4,382,067	7,112,887	3,674,350	6,076,929
Vins.....	.....	11,808,781	.....	10,746,527	.....	12,276,613	.....	13,007,293	.....	8,531,613
Eponges.....	.....	488,426	.....	391,208	.....	345,208	....	466,422	.....	.....
Empois..... ..... liv.	6,330,493	152,020	5,284,050	138,166	17,301,351	424,089	10,861,310	296,030	.....	.....
Paille et herbe.....	.....	732,008	.....	756,514	.....	601,558	.....	678,996	... .	814,506
Sucre, mélasse et confiseries :—										
Mélasses..... ..... galls.	24,630,935	919,806	18,882,756	721,867	22,092,696	937,791	31,292,165	1,367,362	23,838,190	995,006
Sucre, ne dépassant pas 16 E.H. en couleurs	4,384,255,067	92,476,380	3,365,059,323	79,911,348	4,183,546,981	96,290,396	4,088,438,672	106,075,889	3,933,775,500	96,482,996
Sucre au-dessus du n° 16 E.H. en couleurs .... liv.	7,584,908	329,873	6,937,789	346,799	5,874,032	264,602	6,107,264	273,116	4,202,765	208,100
Confiseries..... ..... "	526,852	96,870	556,665	85,330	491,467	80,953	649,934	113,846	.....	.....
Minerai de soufre ..... tonx	628,625	2,492,608	713,788	2,687,626	661,269	2,462,213	729,502	2,626,705	894,281	3,108,089
Talc, moulu ou préparé..... liv.	16,035,887	100,534	18,903,299	117,877	15,562,229	93,192	18,158,871	115,446	.....	.....
Matériaux pour tanneurs :—										
Ecorce de pruche.....cordes	6,744	30,757	8,868	43,890	20,373	126,560	16,450	95,667	....	....
Ecorce de manglier..... tonx	20,693	426,431	15,192	310,745	12,263	250,409	16,089	402,853	.....	.....
Quebracho.....	66,810	840,779	48,871	612,971	66,113	731,795	80,210	1,058,647	66,617	984,841
Tous autres, à l'état naturel....	.....	84,406	.....	125,378	....	177,716	... .	132,847	... .	698,673
Thé..... ..... liv.	86,368,490	13,915,544	94,149,564	16,309,870	114,916,520	18,562,676	85,626,370	13,671,946	02,6 3,942	17,613,569
Etain, en barres, blocs, gueuse ou grains, ou gran. "	96,013,005	38,117,459	77,296,059	25,295,061	91,122,372	26,007,216	101,134,508	30,869,532	103,439,058	37,935,978
Tabac :—										
Non ouvré ..... "	40,898,807	26,059,985	35,005,131	22,884,531	43,123,196	25,405,773	46,838,330	27,751,279	45,927,230	27,855,996
Ouvré.....	.....	4,137,127	.....	4,397,585	.....	3,685,180	.....	5,748,342	.....	5,416,466
Jouets.....	.....	6,993,561	....	7,206,423	... .	4,869,097	....	6,585,781	.....	7,964,835
Esprit de térébenthine..... galls.	35,386	16,110	76,743	29,210	51,137	17,538	127,090	54,330	.....	....
Vernis. ..... "	32,194	70,556	23,044	49,620	28,584	56,358	40,075	69,376	.....	.....

ETATS-UNIS,

(Y compris Alaska, Hawaï et Porto-Rico.)

TOTAL des quantités et valeurs des principaux articles importés, etc.—*Suite.*

ARTICLES.	1906-7.		1907-8.		1908-9.		1909-10.		1910-11.	
	Quantité.	Valeur.	Quantité.	Valeur.	Quantité.	Valeur.	Quantité.	Valeur.	Quantité.	Valeur.
		$		$		$		$		$
Légumes :—										
Fèves.....bois.	406,679	656,898	1,657,401	2,406,935	3,355,405	4,926,199	1,015,157	1,621,207	1,037,371	1,733,697
Oignons..... "	1,126,114	926,115	1,275,333	866,663	574,530	412,127	1,024,226	769,539	1,514,967	1,078,201
Pommes de terre..... "	176,917	192,635	403,952	283,032	8,383,966	3,677,034	353,208	306,815	216,984	235,847
Sauces et marinades.....	.....	934,803	.....	816,245	.....	796,842	.....	935,609	.....	886,304
Préparés ou en conserves	.....	1,993,759	.....	2,777,764	.....	2,083,559	.....	2,782,355	.....	2,804,917
Tous autres, à l'état naturel....	.....	1,024,262	.....	1,138,429	.....	1,104,036	.....	1,857,846	.....	2,554,889
Cire	.....	293,036	.....	304,362	.....	270,887	.....	306,444	.....	.....
Bois :—										
Non ouvré :—										
Bois pour meubles.....	.....	5,355,600	.....	4,031,861	.....	3,886,294	.....	4,973,824	.....	4,167,366
Bois de service rond et en billes	97,573	938,501	131,348	1,264,439	155,095	1,510,767	177,490	1,746,472	173,621	1,815,120
Bois à pulpe.....cordes.	650,366	2,792,751	923,503	4,989,919	727,104	4,333,905	1,000,342	6,392,023	869,955	5,565,273
Tout autre.....	.....	2,384,743	.....	2,214,268	.....	1,724,177	.....	2,064,187	.....	2,927,439
Ouvré :—										
Ameublement de salon ou de maison.....	.....	1,132,667	.....	910,547	.....	705,046	.....	801,713	.....	789,148
Bois de service :—										
Planches de longueur, bouts et autre bois scié....m. pds	934 195	16,255,350	791,288	15,212,788	846,024	15,946,755	1,053,616	19,332,768	871,927	16,126,116
Bardeaux..... m.	881,003	1,940,001	988,081	2,379,242	1,058,363	2,500,398	762,798	1,759,397	642,582	1,387,743
Lattes..... "	.....	.....	.....	.....	.....	.....	722,423	1,804,139	677,770	1,693,340
Tout autre bois de service..	.....	2,764,015	.....	2,665,428	.....	2,452,888	.....	1,182,586	.....	1,553,802
Bois à pulpe :—										
Chimiquem. blanchi.. liv.	477,366,400	6,348,857	532,031,360	7,313,326	85,025,346	2,092,483	153,515,933	3,394,273	161,313,079	3,494,982
Non " " "					268,940,457	4,478,903	374,576,834	5,831,016	413,480,484	6,286,615
Moulu mécaniquem. "					260,279,169	2,057,877	319,347,992	2,542,725	527,002,249	4,198,760
Tout autre bois ouvré.....	.....	3,057,456	.....	1,642,546	.....	2,000,934	.....	2,597,381	.....	2,926,099

Laine :—										
Poil de chameau, de chèvre, alpaga et autres anim. sembl:—										
Non ouvré: —										
Classe 1, vêtements.... liv.	82,982,116	21,378,304	45,798,303	10,278,199	142,580,993	29,455,598	111,592,978	27,231,052	40,104,845	9,044,321
Classe 2, peignoirs..... "	10,671,378	3,235,281	13,332,540	3,624,617	21,952,259	4,591,559	31,614,235	7,931,145	12,456,468	3,280,683
Classe 3, tapis..... "	110,194,051	16,920,443	66,849,681	9,762,122	101,876,052	11,124,837	120,721,019	16,058,647	85,086,328	10,903,001
Articles de :—										
Tapis et étoffes à.....vgs. car.	1,068,010	4,435,067	686,784	2,795,066	1,042,378	4,032,512	1,205,982	4,591,721	1,003,741	3,807,805
Vêtements confectionnés et autres.....	.....	1,674,915	.....	1,620,270	.....	1,416,935	.....	1,813,542	.....	2,274,756
Tissus ..... liv.	5,336,546	5,732,200	4,443,248	4,859,796	4,510,224	4,780,606	6,232,790	6,425,664	4,727,279	5,142,507
Articles de toilette, pour femmes et enfants. vgs. car.	46,924,917	9,240,245	45,035,142	9,217,804	34,619,747	6,761,536	48,345,084	9,374,140	30,414,343	6,262,566
Tous autres..	.....	1,239,033	.....	895,042	.....	1,110,872	.....	1,327,108	.....	1,082,157
Zinc :—										
Minerai et calamine..... ton.	99,737	1,442,797	58,854	731,114	83,410	1,027,390	102,312	1,139,472	.....	937,095
En blocs ou en gueuse, vieux..... liv.	1,332,015	86,326	3,103,634	172,428	4,451,518	204,109	20,448,226	851,940	4,934,349	238,126
Valeur totale des principaux articles et autres, importés.	.....	1,434,421,425	.....	1,194,341,792	.....	1,311,920,224	.....	1,556,947,430	.....	1,527,226,105

ETATS-UNIS.

(Y compris Alaska, Hawaï et Porto-Rico.)

TOTAL des quantités et valeurs des principaux articles de produits domestiques exportés durant les années terminées le 30 juin, de 1907 à 1911, inclusivement.

ARTICLES.	1906–7.		1907–8.		1908–9.		1909–10.		1910–11.	
	Quantité.	Valeur.	Quantité.	Valeur.	Quantité.	Valeur.	Quantité.	Valeur.	Quantité.	Valeur.
		$		$		$		$		$
Instruments agricoles :—										
Faucheuses, moissonneuses et parties de		15,078,231		13,750,434		14,052,083		11,281,719		16,040,675
Charrues, cultivateurs, et parties de		3,492,073		3,139,496		3,795,800		6,239,466		8,638,472
Tous autres, et leurs parties		8,366,152		7,454,468		7,846,301		10,602,848		11,294,251
Aluminium et articles en		442,987		290,016		341,639		666,937		1,330,018
Animaux :—										
Bétail.....nomb.	423,051	34,577,392	349,210	29,339,134	207,542	18,046,976	139,430	12,200,154	150,100	13,163,920
Volailles				151,925		115,946		137,619		
Cochons.....nomb.	24,262	309,440	30,818	307,202	18,655	144,605	4,410	46,955	8,551	74,032
Chevaux..... "	33,882	4,359,957	19,000	2,612,587	21,616	3,386,617	28,910	4,081,157	25,145	3,845,253
Mules..... "	6,781	850,901	6,609	990,667	3,432	472,017	4,512	614,094	6,585	1,070,051
Moutons..... "	135,344	750,242	101,000	589,285	67,656	365,155	44,517	209,000	121,491	636,272
Tous autres		355,148		110,489		114,122		158,756		
Œuvres d'art :—										
Peintures et statues		297,156		549,407		494,509		1,065,695		680,506
Asbeste et articles en		274,828		302,232		268,598		312,748		
Asphalte et articles en		374,476		451,968		425,429		702,520		
Métal Babbitt..... liv.		127,264		160,925		158,544	798,257	156,396		
Ecorces à tanner..... "	2,322,130	29,975	3,987,330	57,515	3,845,690	56,572	1,210,305	18,291		
Cirage		638,242		589,361		538,832		598,744		608,037
Os, sabots, cornes et bouts de corne, peaux et déchets		172,208		245,628		232,628		150,371		
Laiton, et objets en		4,580,455		3,701,871		3,510,276		4,355,561		6,230,092
Céréales :—										
Orge.....boiss.	8,238,842	4,556,295	4,349,078	3,205,528	6,580,393	4,672,166	4,311,566	3,052,527	9,399,348	5,381,365
Pain et biscuits.....liv.	11,886,745	696,025	13,052,074	766,170	12,606,614	710,687	13,064,688	767,151	14,022,092	800,068
Sarrasin.....boiss.	199,429	128,837	116,127	94,638	186,702	137,413	158,160	103,138	223	186
Maïs..... "	83,300,708	44,261,816	52,445,800	33,942,197	35,853,412	25,194,466	36,802,374	25,427,993	63,761,458	35,961,479
Farine de maïs.....brls.	766,880	2,313,410	654,515	2,053,447	452,907	1,549,010	331,531	1,147,568	463,266	1,456,683

Avoine..... bois.	4,014,042	1,670,881	1,158,622	624,569	1,510,320	804,759	1,685,474	794,367	2,044,912	832,718
Farine d'avoine..... liv.	42,701,257	1,122,162	24,484,199	705,853	14,822,944	516,524	15,538,535	521,658	32,416,892	1,043,867
Seigle..... bois.	749,455	562,016	2,419,958	2,184,335	1,272,559	1,049,809	219,756	168,666	2,623	2,503
Farine de seigle..... brls.	3,377	10,879	4,165	16,521	3,857	14,600	3,751	15,240	6,250	24,182
Blé..... bois.	76,569,423	60,214,388	100,371,057	99,736,767	66,923,244	68,094,447	46,679,876	47,806,598	23,729,302	22,040,273
Farine de blé..... brls.	15,584,667	62,175,397	13,927,247	64,170,508	10,521,161	51,157,366	9,040,987	47,621,467	10,129,435	49,336,946
Préparations de, pour la table..	.....	1,942,238	.....	1,885,915	.....	1,858,646	.....	2,040,314	.....	2,362,554
Toutes autr., p'r les animaux:—										
Son, déchets de moulin, etc..... ton.	92,675	2,115,848	116,917	3,004,174	45,737	1,222,406	53,548	1,521,622	67,687	1,895,555
Grains séchés et germes de malt..... "	84,581	1,617,850	65,682	1,424,677	75,503	1,758,404	65,497	1,640,401	76,803	1,914,218
Tous autres.....	.....	732,660	.....	1,445,289	.....	1,188,518	.....	562,620	.....	1,187,368
Briques et tuiles.....	.....	923,910	.....	713,914	.....	795,999	.....	1,341,273	.....	1,885,494
Maïs à balais.....	.....	268,812	.....	266,696	.....	304,522	.....	424,484	.....	.....
Balais et brosses.....	.....	415,733	.....	488,392	.....	494,681	.....	604,469	.....	757,181
Chandelles..... liv.	5,203,736	473,235	3,694,860	365,854	3,694,319	353,098	3,215,882	294,578	3,194,592	291,417
Voitures, chariots, autres voitures et leurs parties :—										
Automobiles..... nomb.	2,862	4,890,886	2,477	4,656,991	3,184	5,387,021	6,926	9,548,700	11,803	12,965,049
Automobiles, parties de.....	.....	611,355	.....	620,856	.....	605,179	.....	1,641,520	.....	2,544,180
Wagons à passagers et à marchand., et partie de :—										
Pour ch. de fer à vapeur :—	.....	7,679,535	.....	8,550,263	.....	3,464,952	.....	2,192,282	.....	5,472,648
Pour autres ch. de fer.. ...	.....	1,433,354	.....	2,286,755	.....	1,477,279	.....	1,522,817	.....	2,782,063
Bicycles, et parties de.....	.....	1,182,914	.....	796,277	.....	723,893	.....	620,760	.....	883,300
Brouettes, charrettes à bras et diables.....	.....	497,986	.....	480,996	.....	392,657	.....	534,576	.....	571,269
Toutes aut. voit. et leurs parties..	.....	4,217,377	.....	4,680,764	.....	3,341,836	.....	4,570,204	.....	5,316,427
Celluloïdes et articles en.....	.....	444,518	.....	551,643	.....	587,859	.....	1,189,080	.....	1,694,214
Ciment..... brls.	709,455	1,180,415	945,421	1,470,317	827,971	1,143,657	1,715,169	2,292,376	2,971,274	4,349,290
Craie, crayon, etc.....	.....	69,178	.....	103,429	.....	99,095	.....	110,647	.....	.....
Produits chimiques, drogues, teintures et médecines :—										
Acides.....	.....	367,682	.....	328,034	.....	382,564	.....	466,379	.....	380,437
Alcool de bois..... gal.	2,150,311	862,819	1,958,636	819,753	1,100,495	383,788	1,328,601	581,820	1,962,336	881,991
Poudre à pâte..... liv.	1,736,692	558,357	1,716,303	556,852	1,815,268	600,957	1,754,914	529,062	2,187,727	631,690
Extraits d'écorce pour tanneurs.	.....	305,998	.....	241,608	.....	260,965	.....	388,448	.....	336,600
Carbure de calcium..... liv.	.....	.....	.....	.....	.....	.....	23,915,634	694,581	26,607,824	755,940
Teintures et matières tinctor...	.....	486,608	.....	437,950	.....	380,884	.....	380,203	.....	325,519
Ginseng..... liv.	117,696	813,023	154,180	1,111,994	186,257	1,270,179	192,406	1,439,434	153,999	1,088,202
Acétate de chaux..... "	86,243,981	2,418,736	61,049,936	1,543,440	66,552,063	1,096,401	63,687,429	1,423,337	70,191,256	1,606,979
Médecines brevetées.....	.....	5,834,850	.....	6,475,713	.....	5,833,883	.....	5,848,449	.....	6,783,020
Racines, herb. et écorces, N.A.E.	.....	413,799	.....	435,041	.....	395,801	.....	476,837	.....	563,862
Soufre, état naturel..... ton.	18,077	367,230	38,522	785,335	31,525	630,527	45,595	864,808	17,269	326,735
Tous autres.....	.....	7,943,934	.....	8,137,435	.....	7,895,862	.....	8,332,577	.....	9,326,439
Argiles.....	.....	226,870	.....	305,809	.....	221,072	.....	267,261	.....	.....
Pendules, montres et part. de :—										
Horloges, et parties de.....	.....	1,445,290	.....	1,461,989	.....	1,265,795	.....	1,360,218	.....	1,565,901
Montres " "	.....	1,723,982	.....	1,386,736	.....	1,251,537	.....	1,228,713	.....	1,560,870

ETATS-UNIS.

(Y compris Alaska, Hawaï et Porto-Rico.)

TOTAL des quantités et valeurs des principaux articles des produits domestiques exportés—*Suite.*

ARTICLES.	1906–7.		1907–8.		1908–9.		1909–10.		1910–11.	
	Quantité.	Valeur.	Quantité.	Valeur.	Quantité.	Valeur.	Quantité.	Valeur.	Quantité.	Valeur.
		$		$		$		$		$
Charbon :—										
Anthracite..... ton.	2,481,920	12,154,640	2,837,778	13,837,397	2,869,762	14,275,430	2,953,633	14,585,632	3,146,388	15,690,331
Bitumineux..... "	8,812,332	22,573,122	9,884,957	25,518,362	9,018,867	23,041,365	10,413,439	25,926,149	11,839,099	29,323,105
Goudron..... brls.	54,418	99,308	96,432	166,881	99,003	136,721	110,523	138,834	.....	.....
Cacao, moulu et préparé, et chocolat.....	.....	376,467	.....	403,509	.....	471,458	.....	471,358	.....	498,694
Café :—										
Vert ou brut..... liv.	38,771,906	4,692,137	35,356,109	4,314,020	28,630,278	3,729,840	45,514,438	5,703,786	34,853,601	5,107,949
Torréfié ou préparé..... "	2,261,517	297,280	4,301,029	474,451	986,100	155,776	1,210,886	196,348	1,484,290	272,532
Coke..... ton.	823,040	3,013,088	763,809	2,718,385	765,535	2,752,275	872,013	3,077,372	948,474	3,300,964
Cuivre rouge, et articles en :—										
Minerai, matte et régule. "	62,843	1,838,588	81,465	1,808,131	71,200	1,417,791	51,445	1,304,887	41,952	1,095,296
En gueuse, lingots, barres, plaques et vieux... liv.	414,046,463	88,791,225	701,876,954	100,558,397	621,266,164	81,966,307	639,374,397	83,624,806	792,051,164	98,705,308
Tous autres articles en.....	.....	5,973,969	.....	3,506,183	.....	3,323,879	.....	4,379,591	.....	5,107,802
Liège, articles en.....	.....	119,963	.....	179,987	.....	150,508	.....	157,046	.....	.....
Coton, et articles en :—										
Non ouvré..... qtx.	45,182,172	481,277,797	38,169,986	437,788,202	44,479,852	417,390,665	32,067,082	450,447,243	40,339,409	585,318,869
Ouvré :—										
Tissus:—										
Non blanchis..... verge.	173,248,546	11,496,734	101,833,072	6,930,007	208,383,337	12,381,384	152,710,558	10,098,985	165,417,652	11,798,194
Blanchis..... "	32,805,741	2,240,431	23,896,769	1,529,057	37,739,860	2,146,117	19,371,650	1,351,040	27,419,347	2,013,857
Teints, colorés ou imprimés..... "	120,286 042	7,502,082	80,264,971	5,809,019	121,508,345	7,165,579	137,829,096	8,521,466	153,753,170	10,575,048
Vêtements.....	.....	4,794,226	.....	4,701,479	.....	4,246,667	.....	5,725,068	.....	7,184,522
Déchets de coton..... liv.	46,045,483	2,366,454	45,784,473	2,631,595	41,842,800	2,134,941	54,311,226	3,129,034	49,019,414	3,502,982
Fil.....	.....	328,638	.....	400,600	.....	551,062	.....	463,404	.....	606,557
Tout autre.....	.....	3,576,847	.....	3,176,001	.....	3,252,816	.....	4,180,100	.....	5,170,758
Fournitures de dentistes.....	.....	1,173,992	.....	796,314	.....	1,656,384	.....	1,746,260	.....	2,433,231
Poterie, pierre et porcelaine.....	.....	1,097,000	.....	1,145,670	.....	803,635	.....	901,537	.....	1,252,694

Œufs ..... douz.	6,968,985	1,542,789	7,590,977	1,540,014	5,207,151	1,199,522	5,325,936	1,260,486	8,558,712	1,787,019
Emeri, corindon, et articles en...	.....	609,710	.....	663,544	.....	592,831	.....	872,997	.....	1,347,225
Explosif :—										
Cartouches.....	.....	.....	.....	1,745,007	.....	2,132,394	.....	2,521,749	.....	2,667,123
Dynamite..... liv.	.....	.....	7,808,096	793,433	5,937,945	615,641	16,500,810	1,636,225	10,114,310	1,067,208
Poudre à canon..... "	472,159	78,620	2,051,356	315,494	690,851	136,822	1,218,541	249,917	910,956	209,064
Tous autres.....	.....	4,003,782	.....	851,583	.....	593,857	.....	944,772	.....	819,847
Plumes.....	.....	316,206	.....	389,556	.....	400,045	.....	312,784	.....	250,906
Feutre, et produits similaires.....	.....	372,070	.....	700,789	.....	802,470	.....	964,138	.....	1,043,397
Engrais..... ton'x	936,604	8,596,711	1,222,951	10,970,931	1,105,367	9,283 416	1,020,587	8,700,640	1,262,591	10,721,122
Fibres végétales et herbes textiles, et objets en.....	.....	706,199	.....	647,340	.....	466,554	.....	411,009	.....	409,864
Sacs.....	.....	934,630	8,451,941	885,229	9,256,245	825,060	10,953,764	907,712	10,773,887	889,065
Cordages..... liv.	8,620,645	5,584,772	.....	4,982,324	.....	5,431,891	60,823,003	4,498,495	85,741,621	6,002,944
Fil à relier..... liv.	}	.....	.....	.....	.....	.....	.....	589,989	.....	573,705
Autre.....	}	1,082,511	.....	710,905	.....	560,814	.....	439,045	.....	690,412
Tous autres.....	.....	.....	.....	.....	.....	.....	.....	.....	.....	.....
Poisson :—Frais, autre que saumon..... liv,	2,298,992	104,085	1,777,718	87,379	1,711,973	79,376	4,703,413	213,870	.....	.....
Séché, fumé ou préparé..... "	4,649,186	227,947	4,417,678	219,617	4,296,850	174,730	4,413,853	192,915	6,661,609	349,412
Mariné..... brls.	11,636	84,838	13,268	85,025	11,779	73,176	11,253	76,106	15,237	114,574
Saumon en boîtes. liv.	25,218,105	2,183,049	28,226,045	2,438,518	36,117,109	3,416,436	63,860,696	6,314,258	38,600,799	4,037,142
Tout autre, frais ou préparé..	.....	1,878,743	.....	1,648,044	.....	1,288,560	.....	1,532,640	.....	1,573,139
Poisson en boîtes autre que saumon et coquillage...	.....	141,697	.....	158,879	.....	156,696	.....	240,389	.....	242,543
Coquillage—Huîtres..	.....	538,188	.....	663,832	.....	547,293	.....	594,066	.....	690,268
Autres. ..	.....	264,919	.....	281,756	.....	283,608	.....	341,285	.....	395,356
Tout autre poisson et prod. du poisson..	.....	113,390	.....	102,866	.....	93,177	.....	146,559	.....	295,887
Fruits et noix :—										
Fruits—Pommes, sèches... liv.	45,697,948	3,166,946	24,237,873	1,946,810	23,474,634	2,339,936	25,076,618	2,056,692	21,804,086	1,944,209
Pommes vertes ou mûres. brls.	1,539,267	4,652,966	1,049,545	3,660,854	896,279	2,782,007	922,078	3,175,433	1,721,706	5,777,458
Abricots, séchés..... liv.	2,760,432	336,812	1,224,602	229,467	16,597,871	1,512,417	12,028,834	1,218,423	19,329,358	2,085,437
Oranges ..... boîtes	.....	1,255,104	654,251	1,577,661	866,753	2,131,724	932,118	2,213,905	1,179,273	2,983,322
Pêches, séchées..... liv.	1,757,650	186,043	1,148,598	144,318	2,403,430	151,334	2,617,069	151,520	7,125,014	499,530
Poires, vertes ou mûres.....	.....	675,944	.....	288,918	.....	546,198	.....	302,958	.....	578,067
Prunes..... liv.	44,400,104	2,400,960	28,148,450	1,642,114	22,602,288	1,078,210	89,014,880	4,016,554	50,030,711	3,271,971
Raisins .. .. "	9,128,827	599,398	5,684,541	427,583	7,880,161	455,657	8,526,114	417,403	18,659,812	1,069,300
Tous autres, verts, mûrs, ou séchés, préparés ou en conserve..	.....	2,246,384	.....	2,360,360	.....	2,104,624	.....	2,119,210	.....	2,792,281
En boîtes.....	.....	1,581,047	.....	1,549,826	.....	2,899,374	.....	2,656,019	.....	2,686,445
Autres.....	.....	104,663	.....	137,929	.....	77,746	.....	176,474	.....	205,643
Noix.....	.....	382,165	.....	373,024	.....	488,853	.....	381,063	.....	604,802
Meubles en métal.....	.....	527,043	.....	361,519	.....	449,530	.....	396,553	.....	419,914
Fourrures et pelleteries.....	.....	7,139,221	.....	7,712,890	.....	9,207,770	.....	14,501,635	.....	10,473,517
Argent allemand.....	.....	27,244	.....	12,195	.....	17,058	.....	104,244	.....	.....
Verre et verrerie.....	.....	2,604,717	.....	2,505,417	.....	2.173,193	.....	2,805,401	.....	3,246,391

ETATS-UNIS.

(Y compris Alaska, Hawaï et Porto-Rico.)

TOTAL des quantités et valeurs des principaux articles, produits exportés, etc.—*Suite.*

ARTICLES.	1906–7.		1907–8.		1908–9.		1909–10.		1910–11.	
	Quantité.	Valeur.	Quantité.	Valeur.	Quantité.	Valeur.	Quantité.	Valeur.	Quantité.	Valeur.
		$		$		$		$		$
Glucose et sucre de raisin :—										
Glucose ..... liv.	151,629,441	3,017,527	98,608,192	1,898,652	92,652,409	1,938,406	112,730,639	2,623,131	137,461,782	2,596,220
Sucre de raisin .. .. "			31,078,642	641,988	19,572,095	407,683	37,089,449	792,089	44,501,264	799,163
Colle..... "	3,481,715	331,998	2,917,173	289,441	2,340,426	244,751	2,488,205	261,756	.....	.....
Graphite.....	.....	.....	.....	.....	.....	.....	.....	.....	.....	.....
Graisse, déchets de graisses et tout matériel pour savon	.....	5,473,623	.....	5,762,709	.....	4,814,901	.....	4,612,426	.....	5,177,581
Cheveux et articles en.....	.....	938,433	.....	1,165,475	.....	988,749	.....	1,142,845	.....	1,274,345
Foin..... ton.	58,602	976,287	77,281	1,463,010	64,641	1,147,753	55,007	1,079,907	55,223	1,032,591
Peaux et peaux vertes, autres que pelleteries..... liv.	15,396,806	1,760,032	14,650,454	1,536,225	12,858,975	1,271,190	14,635,075	1,738,216	44,594,295	4,802,637
Miel.....	.....	93,690	.....	78,102	.....	85,578	.....	159,401	.....	.....
Houblon... ..... liv.	16,809,534	3,531,972	22,920,480	2,963,167	10,446,884	1,271,629	10,589,254	2,062,140	13.104,774	2,130,972
Meubles et effets personnels	.....	3,928,946	.....	4,782,436	.....	4,397,152	.....	4,758,095	.....	7,094,366
Caoutchouc, et articles en :—										
Courroies, tubes et garniture....	.....	1,253,369	.....	1,347,775	.....	1,498,445	.....	1,960,825	.....	2,163,416
Bottes et souliers ..... paire.	2,310,420	1,231,898	3,080,253	1,614,290	2,396,435	1,292,673	3,791,084	1,984,739	3,984,312	2,219,430
Propre à servir une 2e fois. liv.	4,550,788	665,109	2,947,974	418,738	3,196,551	414,861	3,622,556	535,795	4,994,527	781,650
Vieux, et débris..... "	4,756,621	548,695	4,255,789	449,727	4,071,795	402,897	6,143,610	578,944	7,049,728	723,664
Tout autre.....	.....	3,729,643	.....	3,743,040	.....	3,823,956	.....	5,115,331	.....	6,564,402
Encre	.....	478,766	.....	458,485	.....	479,289	.....	518,606	.....	642,034
Instruments et appareils scientifiques—										
Appareils électriques, y compris appareils téléphoniques et télégraphiques.....	.....	8,262,640	.....	6,754,217	.....	6,074,865	.....	8,694,132	.....	10,702,827
Appareils photographiques, graphophones, gramophones, registre, et matériel pour.....	.....	5,398,815	.....	4,823,793	.....	2,852,429	.....	2,381,172	.....	2,983,686
Tous autres.....							.....	1,460,339	.....	1,718,685

Fer et acier, et articles en—											
Barres de fer ..... liv.	92,924,812	1,889,348	29,265,180	583,723	26,039,826	478,357	35,931,418	648,965	40,451,028	691,770	
Barres ou tiges d'acier—											
Tiges pour fil de fer... "	22,959,320	450,863	14,636,583	257,225	28,481,770	428,824	55,870,980	789,193	39,776,802	529,204	
Autres .. .. "	117,152,003	2,640,335	141,407,518	3,065,913	117,976,632	2,220,409	202,734,049	3,468,473	275,177,919	4,486,705	
Billettes, lingots, billes d'acier .....tonnes.	113,866	2,628,555	92,893	2,399,148	109,331	2,500,541	51,554	1,192,565	186,540	4,099,572	
Ferron. et outils de constr.—											
Serrures, pentures et autres ferronnerie de construction.		6,421,471	.....	6,174,954	.....	5,460,824	.....	6,561,153	.....	7,759,509	
Scies.....		817,681	.....	969,977	.....	766,224	.....	919,483	.....	1,137,787	
Outils, N.A.E.....		7,775,551	.....	8,135,397	.....	5,909,529	.....	6,679,803	.....	8,167,517	
Roues de charriots.....	40,244	335,571	44,535	364,938	54,944	439,356	50,689	410,291	46,891	367,453	
Fontes, N.A.E.....		2,665,443	.....	2,231,663	.....	1,479,421	.....	2,061,028	.....	3,213,737	
Coutellerie		649,742	.. ..	813,247	.....	859,680	.....	906,683	.....	1,083,891	
Armes à feu		2,769,917	.....	2,669,489	.....	1,682,687	.....	2,373,662	.....	2,916,217	
Feuillard et bandes..... liv.	13,184,674	267,939	19,173,727	409,870	7,723,780	179,227	11,734,506	259,924	.....	.....	
Minerai de fer.....tonnes.	238,125	674,184	292,802	880,437	401,567	1,264,048	544,314	1,637,019	737,568	2,496,291	
Machinerie, machines et parties de—											
Caisses enregistreuses..nomb.	23,915	2,488,324	25,030	2,341,719	31,336	2,629,783	31,481	2,920,517	35,391	3,224,886	
Machines électriques.....	.. ..	9,005,766	....	8,495,219	.....	6,449,526	.....	6,048,263	.....	8,024,628	
" de buanderie	.....	721,622	....	658,602	.....	622,365	.....	831,614	.....	1,233,613	
" à travailler les mét.	.....	9,369,056	.....	8,696,235	.....	3,640,034	.....	5,575,503	.....	9,626,965	
" pour les mines.. ..	....	5,890,788	.....	5,097,525	.....	4,015,799	.....	5,400,420	....	7,017,486	
Presses à imprimer et part. de	.....	2,080,837	.....	1,688,817	.....	1,533,436	.....	2,065,299	.....	2,854,210	
Pompes et machineries pour pompes.....	.....	3,896,681	....	3,334,113	.....	2,672,952	.....	3,110,908	.....	3,562,458	
Mach. à coudre, et parties de.	.....	8,092,518	.....	7,734,139	....	5,904,029	.. ..	7,513,852	.....	9,039,840	
" à fabriquer les souliers.	.....	1,299,166	.....	1,199,086	....	973,188	.....	1,239,789	.....	1,633,670	
" à vapeur, et part. de—											
Locomotives .....nomb.	972	9,093,111	753	8,626,574	353	3,497,650	310	2,404,619	416	3,953,648	
Engins stationnaires . "	7,915	2,190,557	9,635	2,959,869	12,705	2,989,540	16,346	3,098,785	22,172	4,042,793	
Mach. à traction..... "	.....	.....	.....	.....	597	1,007,630	1,478	2,333,803	1,971	3,627,837	
Toutes autres.	.....	3,076,761	.....	2,964,911	.....	2,629,963	.....	3,741,290	.....	4,424,303	
Clavigraphes et parties de....	.....	6,274,439	.....	6,495,756	.....	6,899,069	.....	8,239,510	....	9,778,498	
Moulins à vent " "	.....	999,069	.....	1,354,900	.....	1,196,508	.....	1,484,813	.....	1,929,991	
Machines à travailler le bois..	....	1,197,663	.....	1,310,027	....	874,475	.....	1,242,841	.....	1,827,963	
Toutes autres.....	.....	24,379,254	.....	26,524,499	.....	19,677,864	.....	22,247,535	.....	26,135,194	
Clous et carvelles..... liv.	123,950,869	3,082,589	107,063,432	2,840,940	92,887,083	2,184,630	120,018,728	2,725,934	162,158,648	3,536,590	
Fer en gueuse.....tonnes.	85,000	1,634,923	52,518	1,028,567	50,178	816,532	79,771	1,353,589	152,807	2,475,696	
Tuyaux et joints ..... liv.	288,017,723	8,331,267	377,642,783	11,273,289	289,953,501	7,990,885	366,859,763	9,574,748	404,708,307	10,735,167	
Rails d'acier pour ch. de f.tonnes.	291,322	8,384,240	278,867	8,803,082	234,128	6,918,856	369,578	10,546,180	391,428	11,377,444	
Coffres-forts.....nomb.	5,756	353,502	6,203	317,399	4,913	254,876	6,758	351,835	8,971	496,437	
Romaines et balances	.....	976,383	.....	984,695	.....	751,230	.....	834,890	.....	1,061,388	
Fer vieux et fonte, à être de nouveau manufact .tonnes.	22,152	345 877	20,518	323,345	29,029	407,681	18,448	281,825	59,505	794,686	

ETATS-UNIS.

(Y compris Alaska, Hawaï et Porto-Rico.)

TOTAL des quantités et valeurs des principaux articles des produits domestiques exportés, etc.—*Suite.*

ARTICLES.	1906-7.		1907-8.		1908-9.		1909-10.		1910-11.	
	Quantité.	Valeur.	Quantité.	Valeur.	Quantité.	Valeur.	Quantité.	Valeur.	Quantité.	Valeur.
Fer, acier, et articles en—*Suite.*		$		$		$		$		$
Feuilles et plaques—										
Fer ..... liv.	66,348,460	2,060,427	94,133,746	2,959,857	131,393,880	3,834,567	214,192,504	5,860,526	232,552,215	6,545,585
Acier ..... "	219,957,957	4,519,773	135,536,753	3,496,451	177,477,074	3,917,080	312,322,699	6,120,065	449,306,652	8,563,840
Plaques et feuilles étamées et fer-blanc étamé "	19,894,288	776,554	33,622,717	1,309,281	11,411,104	396,021	26,168,315	912,171	70,199,298	2,489,094
Poêles, etc., et parties de ..	.....	1,342,617	.....	1,258,598	.....	1,012,182	.....	1,294,797	.....	1,582,387
Fer et acier de constr.... tonnes.	125,132	6,954,818	134,299	7,623,230	101,653	5,144,030	120,228	5,800,551	176,085	8,683,851
Fil barbelé ..... liv.	361,180,210	8,482,074	351,591,198	8,849,384	150,750,063	3,752,964	168,046,025	4,322,311	185,811,560	4,643,391
Tous autres..... "					164,124,420	3,540,672	181,388,431	4,074,655	254,274,134	5,556,577
Tout autre fer et acier	.....	14,917,795	.....	15,356,529	.....	14,410,261	.....	18,908,525	.....	23,201,134
Bijouterie et articles d'or et d'argent	.....	2,060,144	.....	1,496,086	.....	1,259,790	.....	1,444,388	.....	1,822,698
Lampes, chandeliers, etc., excepté pour lumière élec.....	.....	1,875,869	.....	1,827,216	.....	1,715,939	.....	2,273,355	.....	2,661,702
Plomb et articles en.	.....	599,300	.....	695,730	.....	581,118	.....	481,333	.....	729,960
Cuir et articles en—										
Non ouvré—										
Cuir à semelles ..... liv.	31,900,868	7,024,313	31,189,897	6,593,950	33,002,746	6,887,298	38,332,247	8,307,880	38,689,393	8,301,581
Empeignes	.....	22,306,391	.....	18,371,620	.....	21,366,259	.....	26,914,192	.....	25,783,978
Tout autre, non ouvré.....	.....	2,727,513	.....	2,004,022	.....	2,159,542	.....	2,192,102	.....	2,441,424
Ouvré—										
Bottes et souliers ..... paires	5,833,914	10,666,649	6,552,412	11,469,559	6,176,579	10,305,814	7,257,145	12,408,575	8,061,347	13,746,842
Tout autre, ouvré.	.....	2,751,803	.....	2,249,468	.....	2,255,882	.....	2,824,005	.....	2,726,548
Chaux ..... brls.	128,347	96,586	134,295	95,255	110,868	81,701	143,450	109,600	.....	.....
Malt... .... boiss.	414,515	278,448	224,991	201,554	163,230	147,258	156,497	129,088	.....	.....
Marbre et pierre..	.....	1,433,123	.....	1,248,996	.....	1,195,759	.....	1,447,989	.....	1,690,180
Allumettes	.....	71,035	.....	68,426	.....	92,280	.....	80,877	.....	.....
Viande et prod. de la laiterie—										
Viande et ses produits—										
Bœuf et ses produits—										
Bœuf, en boîtes. ..... liv.	15,809,826	1,615,808	23,376,447	2,467,875	14,895,527	1,645,822	14,804,596	1,678,452	10,824,504	1,254,979
" frais ..... "	281,651,502	26,367,287	201,154,105	20,339,377	122,952,671	12,698,594	75,729,666	7,733,751	42,510,731	4,478,401

Bœuf salé ou mariné...	liv.	62,645,281	3,740,212	46,958,367	3,213,480	44,494,210	3,438,048	36,554,266	2,744,886	40,283,749	3,501,179	
" autre préparé...	"	1,053,287	107,936	937,720	106,470	294,853	34,319	317,047	38,815			
Suif	"	127,857,739	7,182,488	91,397,507	5,399,219	53,332,767	3,000,366	29,379,992	1,779,615	29,813,154	1,933,681	
Produits du porc—												
Bacon	"	250,418,699	26,470,972	241,189,929	25,481,246	244,578,674	25,920,490	152,163,107	18,381,050	156,675,310	21,211,605	
Jambons et épaules, préparés	"	209,481,496	23,698,207	221,769,634	25,167,059	212,170,224	23,526,307	146,885,385	17,837,375	157,709,316	20,708,882	
Porc, en boîte	"	2,710,369	287,460	4,957,022	532,442	5,759,930	620,193	4,062,022	459,843	4,010,862	483,959	
" frais	"	11,467,779	1,143,886	16,374,468	1,551,450	9,555,315	938,025	1,040,278	126,888	1,355,378	159,654	
" mariné	"	166,427,409	15,167,058	149,505,937	13,352,654	52,354,980	4,599,431	40,031,599	4,421,844	45,729,471	4,944,448	
Saindoux	"	627,559,660	57,497,980	603,413,770	54,789,748	528,722,933	52,712,569	362,927,671	43,301,156	476,107,857	52,509,217	
Composés du saindoux, autres substituts du saindoux	"	80,148,861	6,166,910	75,183,210	6,035,418	75,183,196	6,115,307	74,556,603	6,887,738	73,754,400	7,070,967	
Mouton	"	822,998	83,874	1,185,040	117,688	1,498,674	141,564	1,989,472	213,477	2,160,259	219,517	
Oléine et saindoux neutralisé	"	195,337,176	16,819,933	212,541,157	19,278,476	179,985,246	19,126,741	126,091,675	14,305,080	176,563,718	17,793,056	
Oléomargarine, imitation de beurre	"	5,397,609	520,406	2,938,175	299,746	2,889,058	293,635	3,418,632	349,972	3,794,939	408,459 981,805	
Volaille et gibier	"		1,086,618		881,792		848,644		599,548			
Saucisse et viande à	"	8,000,973	925,877	8,367,495	969,472	8,538,038	997,655	5,072,255	627,669	6,051,541	796,241	
Enveloppes de saucisse	"		3,422,271		3,959,384		3,520,191	35,418,957	4,503,339	38,678,829	5,272,016	
Tous autres produits de la viande	"		3,453,879		3,924,511		2,843,553		2,391,864		2,377,855	
Produits de la laiterie—												
Beurre	liv.	12,544,777	2,429,489	6,463,061	1,407,962	5,981,265	1,268,210	3,140,545	785,771	4,877,797	1,059,432	
Fromage	"	17,285,230	2,612,626	8,439,031	1,092,053	6,822,842	857,091	2,846,709	441,017	10,366,008	1,288,279	
Lait condensé	"		2,191,111		2,455,186		1,375,104	13,311,318	1,023,633	12,180,445	936,105	
Composition à polir les métaux			97,496		105,412		114,300		109,698			
Bateaux à moteur	nomb.	327	180,708	384	330,203	416	356,211	569	353,576	663	381,940	
Instrum. de musique, et parties de—												
Orgues	nomb.	12,751	898,472	11,637	750,905	9,084	675,454	9,450	721,913	9,135	667,073	
Pianos	"	3,815	897,340	4,341	1,060,195	3,475	804,696	4,966	1,163,467	5,617	1,307,250	
Pianolas, et autres pianos automatiques	"	2,482	585,763	3,153	842,889	1,917	463,153	2,735	739,265	2,876	795,461	
Tous autres, et parties de			874,488		717,532		676,469		557,698		701,617	
Fourniture pour la marine—												
Résine	brls.	2,560,966	11,327,091	2,712,732	11,395,126	2,170,177	8,004,838	2,144,318	9,753,488	2,189,607	14,067,335	
Goudron, térébenth. et poix	"	36,622	117,778	28,139	100,322	21,196	78,251	40,037	148,238	40,380	187,183	
Esprit de térébenthine	gal.	15,854,676	10,241,883	19,532,583	10,146,151	17,502,048	7,018,058	15,587,737	8,780,236	14,817,751	10,768,202	
Nickel et articles en			3,467,466		2,971,638		3,407,259		4,613,705			
Bimbelotterie, y compris boutons			204,281		198,226		312,463		522,534			
Fournitures de pépinières			225,339		247,844		317,827		324,136		537,988	
Tourtaux oléagineux	qtx.	20,637,123	26,415,627	16,915,505	21,866,761	19,697,488	25,836,134	13,415,113	19,951,012	14,476,565	19,631,927	
Toiles cirées			353,808		359,801		359,767		482,985		493,902	
Huiles—												
Animale ou clarifiée	gal.	1,687,126	655,261	1,205,308	612,336	1,176,124	589,603	2,216,713	903,001	1,181,630	788,860	
Minérale—Brute	"	128,175,737	6,626,896	135,223,575	6,465,114	169,855,309	6,907,525	168,903,985	5,277,181	185,190,761	5,417,513	
Raffinée	"	1,122,254,721	78,228,819	1,308,313,993	97,651,326	1,391,816,027	99,092,112	1,377,163,999	93,813,031	1,431,349,985	92,698,003	

ETATS-UNIS.

(Y compris Alaska, Hawaï et Porto-Rico.)

TOTAL des quantités et valeurs des principaux articles des produits domestiques exportés, etc.—*Suite.*

ARTICLES.	1906-7.		1907-8.		1908-9.		1909-10.		1910-11.	
	Quantité.	Valeur.	Quantité.	Valeur.	Quantité.	Valeur.	Quantité.	Valeur.	Quantité.	Valeur.
Huiles—*Suite.*		$		$		$		$		$
Végétale—										
Fixe ou exprimée—										
de graine de coton.... liv.	.....	17,074,403	307,649,933	17,226,451	383,154,968	20,851,380	223,955,002	14,798,063	225,520,944	17,127,369
Autre.....	.....	1,718,606	.....	1,835,196	.....	1,683,816	.....	1,142,759	.....	2,031,241
Volatile ou essentielle.....	.....	757,505	.....	572,320	.....	562,854	.....	538,479	.....	646,622
Peintures, couleurs, etc.....	.....	3,931,899	.....	4,001,824	.....	3,959,080	.....	4,726,565	.....	5,244,456
Papier et articles en—										
Livres, cartes géographiques,										
gravures, eaux fortes.....	.....	5,813,107	.....	6,107,053	.....	6,351,445	.....	7,088,994	.....	8,853,998
Papier de tenture.....	.....	297,357	.....	283,762	.....	266,735	.....	297,307	.....	372,375
Cartes à jouer.....	.....	184,747	.....	175,217	.....	195,851	.....	221,532	.....	297,829
Papier à imprimer..... liv.	120,090,056	3,514,281	69,261,799	2,140,352	72,187,114	2,178,333	92,738,379	2,766,579	126,789,850	3,689,553
" à lettre, et enveloppes..	.....	1,200,742	.....	1,088,782	.....	1,068,765	.....	1,267,117	.....	1,200,168
Tout autre.....	.....	4,659,606	.....	4,376,593	.....	3,953,451	.....	4,441,742	.....	4,801,576
Parafine et cire parafine ..... liv.	185,511,773	9,030,992	178,709,678	8,740,929	137,403,569	6,445,917	196,982,550	7,886,359	218,592,330	7,378,736
Crayons, plomb et ardoise.....	.....	292,678	.....	374,193	.....	334,737	.....	380,315	.....	.....
Plumes et porte-plumes.....	.....	153,529	.....	182,399	.....	161,904	.....	147,114	.....	.....
Parfums, cosmétiques, et autres										
préparations de toilette.....	.....	604,822	.....	620,230	.....	683,253	.....	824,460	.....	1,009,359
Fournitures photographiques.....	.....	1,089,826	.....	2,840,333	.....	4,184,716	.....	4,765,155	.....	7,142,603
Plâtre, p. constructeurs, et commun	.....	159,252	.....	159,142	.....	146,048	.....	225,726	.....	.....
Plaqués.....	.....	837,451	.....	726,983	.....	645,924	.....	818,444	.....	956,018
Plaques, stéréotypes et électrotyp.	.....	107,584	.....	59,511	.....	58,109	.....	95,662	.....	.....
Platine.....	.....	51,699	.....	17,791	.....	14,168	.....	43,373	.....	.....
Vif-argent..... liv.	496,390	213,647	210,821	119,761	286,518	153,566	467,434	256,084	.....	.....
Guenilles et au. mat. p. papier "	.....	485,112	.....	733,775	.....	975,502	67,921,078	1,921,121	85,290,314	2,597,539
Riz..... "	2,443,008	84,681	2,195,947	87,687	1,566,531	60,814	7,049,597	222,244	15,575,271	623,572
Sel..... "	64,053,083	235,582	52,106,865	199,852	66,474,294	237,973	83,816,808	286,363	.....	.....
Sable.....	.....	79,409	.....	97,692	.....	70,266	.....	114,940	.....	.....
Graines—										
Trèfle..... liv.	3,989,798	420,104	3,547,747	579,199	16,186,133	1,706,780	6,977,685	832,672	4,359,167	577,929
Luzerne ..... "	18,616,834	813,224	25,550,134	1,247,960	23,346,614	1,009,55	27,113,056	1,115,526	9,307,428	817,377

Toutes autres		8,861,281		6,856,529		2,540,286		1,537,216		1,079,760
Coquilles		98,238		94,886		96,956		98,591		
Soie—Déchets liv.	129,078	37,709	198,736	49,881	300,553	77,944	266,207	64,528		
Articles en		670,189		720,368		847,894		1,097,593		1,538,543
Savon—Toilette ou fantaisie		1,144,879		1,241,953		1,130,723		1,479,870		1,741,971
Tout autre liv.	65,183,460	2,661,218	51,108,178	2,165,267	53,150,427	2,341,708	45,716,414	2,140,676	47,581,259	2,305,010
Epices		50,111		43,587		38,444		52,755		
Spirit., vins et liq. cont. du malt—										
Liqueurs contenant du malt		1,215,340		1,020,172		1,010,787		951,183		1,075,569
Spiritueux, distillés. p. gall.	1,700,309	1,827,757	1,507,237	1,816,287	1,509,132	1,883,967	1,635,630	1,978,006	1,398,964	1,885,491
Vins		271,481		225,990		201,418		224,911		518,536
Eponges liv.	136,301	114,354	247,518	168,426	248,893	195,427	260,654	225,138		
Amidon "	51,334,580	1,126,465	48,125,851	1,142,054	33,228,278	780,155	51,535,570	1,274,773	158,239,178	3,137,552
Paille, feuille de palmier art. en		602,707		455,834		478,001		634,330		724,850
Sucre, mélasse et confiseries—										
Mélasse gall.	3,193,322	297,493	3,320,419	425,757	3,973,908	440,225	1,505,355	216,336	3,386,811	354,108
Sirop "	14,115,819	2,050,964	13,181,095	1,961,670	13,865,756	2,243,201	13,457,307	2,258,640	12,001,799	1,752,118
Sucre liv.	21,237,603	831,162	25,510,643	974,184	79,946,297	2,785,076	125,507,022	5,398,060	54,947,447	2,244,379
Confiseries		793,741		706,746		716,727		784,629		990,125
Scènes de théâtre		422,715		225,282		225,727		175,424		
Fer-blanc, articles en		1,181,534		1,011,733		772,690		879,813		999,796
Tabac, articles en—										
Non ouvré liv.	340,742,864	33,377,398	330,812,658	34,727,157	287,900,946	30,902,900	357,196,074	38,115,386	355,327,072	39,255,320
Ouvré		5,735,613		4,736,522		4,701,617		4,803,101		4,383,584
Jouets		693,378		733,274		1,098,187		1,670,046		1,013,104
Malles, valises et sacs de voyage		297,569		261,522		222,728		286,821		
Caractères d'imprimerie liv.	676,237	243,208	561,555	214,136	541,026	189,866	725,901	245,096		
Vernis gall.	916,848	961,291	913,704	940,699	838,007	821,027	1,017,284	976,238	1,074,264	1,050,290
Légumes—										
Fèves et pois secs bois.	435,490	932,264	306,939	708,201	298,209	702,819	365,721	973,231	288,638	814,663
Oignons "	257,747	217,582	174,820	184,166	366,989	318,051	254,255	208,134	234,289	224,037
Patates (non compris patates douces) "	1,530,461	1,278,034	1,203,894	1,077,612	763,651	715,701	999,476	759,277	2,383,887	1,535,630
Légumes en boîte		598,628		621,987		728,111		782,973		1,061,259
Tous autres (y compris marinades et sauces)		981,325		1,303,328		1,295,784		1,483,704		1,909,502
Vinaigre galls.	81,752	13,274	109,263	15,841	106,903	15,100	114,747	12,861		
Fibres vulcanisées		26,862		267,619		276,066		292,089		
Cire et articles en				89,368		82,691		88,450		
Fanons de baleine liv.	85,868	368,543	53,167	210,444	67,331	233,692	89,768	296,572		
Bois et articles en—										
Non ouvré—										
Bill. et aut. b. de cons. n. éq.						2,846,863		3,432,635		4,278,249
Bois combustible et tout autre, non ouvré		3,645,180		4,337,766		479,996		460,210		275,870
Bois—Equarri P. cub.	3,278,110	890,106	4,883,506	1,316,465	2,950,528	839,011	3,245,196	825,192	2,673,887	770,123
Scié M. pds.	600,865	13,101,178	463,440	11,040,677	383,309	8,414,519	451,721	9,852,027	499,547	11,476,732
Bois de serv.—Planches, bouts, mad. M. pds.	1,623,964	39,861,352	1,548,130	35,607,508	1,357,822	29,056,579	1,684,489	36,774,219	2,031,608	43,756,177

ETATS-UNIS.

(Y compris Alaska, Hawaï et Porto-Rico.)

Quantités et valeurs des principaux articles des produits domestiques exportés, etc.—*Fin.*

Articles.	1906–7.		1907–8.		1908–9.		1909–10		1910–11.	
	Quantité.	Valeur.	Quantité.	Valeur.	Quantité.	Valeur.	Quantité.	Valeur.	Quantité.	Valeur.
Bois et articles en—*Suite.*										
Non ouvré—*Suite.*		$		$		$		$		$
Bois de sciage—*Suite.*										
Solives et voliges... M. pds.	34,851	752,152	27,332	581,718	22,122	378,914	26,272	507,853	29,357	520,358
Bardeaux..... M.	18,256	53,261	20,483	75,535	14,104	61,784	17,292	53,371	32,308	94,339
Morceaux pour boîtes...	.....	2,349,319	.....	2,674,317	.....	2,919,881	.....	2,776,224	.....	2,771,678
Douves..... nomb.	51,120,171	5,127,522	61,696,949	6,016,690	52,583,016	5,524,199	49,783,771	4,673,085	65,725,595	5,666,854
Fonds.....	.....	157,553	.....	176,430	.....	154,766	.....	223,038	.....	388,369
Tout autre bois de sciage..	.....	3,578,452	.....	5,216,854	.....	5,461,866	.....	5,355,245	.....	6,328,902
Ouvré—										
Portes, fenêtres et jalousies..	.....	527,551	.....	479,266	.....	534,534	.....	678,044	.....	835,105
Meubles, N.A.E..	.....	5,377,768	.....	5,631,325	.....	4,293,904	.....	5,572,191	.....	6,206,391
Barils et barriques, vides.....	.....	345,980	.....	267,059	.....	282,654	.....	565,039	.....	.....
Plinthes, moulures et autres ornements de maison.....	.....	755,854	.....	700,306	.....	497,853	.....	587,147	.....	805,424
Ustensiles en bois.....	.....	528,720	.....	490,582	.....	452,765	.....	499,955	.....	603,329
Bois de pulpe..... liv.	25,079,946	498,552	23,845,732	519,625	20,650,756	448,960	17,297,389	360,057	18,067,409	371,233
Tous autres objets en bois....	.....	5,799,075	.....	6,389,182	.....	5,218,384	.....	5,618,271	.....	.....
Laine et articles en—										
Laine, brute..... liv.	214,840	48,820	182,458	42,104	28,376	4,668	47,520	10,077	.....	.....
Articles en laine—										
Vêtements.....	.....	1,688,778	.....	1,717,833	.....	1,420,125	.....	1,555,184	.....	1,450,475
Tous autres lainages.....	.....	1,550,328	.....	501,982	.....	551,814	.....	814,099	.....	842,998
Levain.....	.....	38,465	.....	37,658	.....	50,455	.....	71,245	.....	.....
Zinc et articles en—										
Minerai..... ton'x.	18,711	586,870	22,785	803,060	15,707	598,625	15,022	533,750	15,211	600,853
Déchets..... liv.	31,206,336	1,028,302	18,171,461	480,907	15,560,277	500,518	9,182,593	347,747	8,674,999	348,955
En gue., bar., plaq. et feuil. "	4,935,200	316,658	4,040,252	192,395	6,012,531	295,799	1,816,289	117,554	12,894,298	702,211
Tous autres articles.....	.....	212,344	.....	129,670	.....	75,719	.....	79,330	.....	129,612
Valeur totale des principaux articles et autres, exportés.....										
Produits des Etats-Unis.. ..	.....	1,853,718,034	.....	1,834,786,357	.....	1,638,355,593	.....	1,710,083,998	.....	2,013,549,025
Produits étrangers.....	.....	27,133,044	.....	25,986,989	.....	24,655,511	.....	34,900,722	.....	35,771,174
Total des exportations...	.....	1,880,851,078	.....	1,860,773,346	.....	1,663,011,104	.....	1,744,984,720	.....	2,049,320,199

INDEX DE LA PARTIE VII.

(Voir aussi la table des matières.)

COMMERCE DES PAYS ÉTRANGERS.

PAGE.

Importations et exportations par pays—Valeurs :—

Alaska ... 2
République Argentine ... 3
Commonwealth de l'Australie ... 11
Autriche-Hongrie ... 25
Bahamas ... 36
Barbades ... 40
Belgique ... 44
Bermudes ... 54
Brésil ... 58
Protectorat de l'Afrique-est anglaise ... 68
Guyane anglaise ... 71
Honduras anglais ... 78
Inde anglaise ... 82
Afrique anglaise du sud ... 93
Bulgarie ... 101
Ceylan ... 104
Chili ... 109
Chine ... 112
Colonie et protectorat du Niger-sud ... 119
Chypre ... 123
Danemark ... 127
Egypte ... 132
Fidji ... 135
France ... 139
Allemagne ... 150
Côte d'Or ... 169
Grèce ... 173
Grenade ... 177
Hawaï ... 181
Hollande ... 182
Italie ... 192
Jamaïque ... 205
Japon ... 210
Iles Sous le Vent ... 216
Ile Maurice ... 220
Mexique ... 225
Terre-Neuve (y compris le Labrador) ... 231
Nouvelle-Zélande ... 238
Norvège ... 248
Protectorat du Nyasaland ... 254
Pérou ... 256
Iles Philippines ... 261
Porto-Rico ... 265
Portugal ... 266
Roumanie ... 269
Russie ... 275
Sainte-Lucie ... 280
Saint-Vincent ... 284
Serbie ... 288
Sierra Leone ... 291
Protectorat du Somaliland ... 295
Espagne ... 298
Etablissements du Détroit ... 306
Suède ... 311
Suisse ... 318
Trinidad ... 325
Protectorat d'Uganda ... 331
Royaume-Uni ... 334
Etats-Unis ... 381

PAGE.

Exportations. Principaux articles—quantités et valeurs.
République Argentine ... 10
Commonwealth de l'Australie ... 22
Autriche-Hongrie ... 32
Bahamas ... 39
Barbades ... 43
Belgique ... 50
Bermudes ... 57
Brésil ... 67
Protectorat de l'Afrique-est anglaise ... 70
Guyane anglaise ... 77
Honduras anglais ... 81
Inde anglaise ... 90
Afrique anglaise du sud ... 99
Bulgarie ... 103
Ceylan ... 108
Chili ... 111
Chine ... 117
Colonie et protectorat du Niger sud ... 122
Chypre ... 126
Danemark ... 130
Egypte ... 134
Fidji ... 138
France ... 146
Allemagne ... 161
Côte d'Or ... 172
Grèce ... 176
Grenade ... 180
Hollande ... 188
Italie ... 200
Jamaïque ... 209
Japon ... 214
Iles Sous le Vent ... 219
Ile maurice ... 224
Mexique ... 230
Terre-Neuve (y compris le Labrador) ... 237
Nouvelle-Zélande ... 246
Norvège ... 252
Protectorat du Nyasaland ... 255
Pérou ... 259
Iles Philippines ... 264
Portugal ... 268
Roumanie ... 273
Russie ... 278
Sainte-Lucie ... 283
Saint-Vincent ... 287
Serbie ... 290
Sierra Leone ... 294
Protectorat du Somaliland ... 297
Espagne ... 304
Etablissements du Détroit ... 309
Suède ... 315
Suisse ... 323
Trinidad ... 329
Protectorat d'Uganda ... 333
Royaume-Uni ... 348
Etats-Unis ... 396

Importations.—Principaux articles—quantités et valeurs :—
République Argentine ... 5
Commonwealth de l'Australie ... 14
Autriche-Hongrie ... 27
Bahamas ... 37
Barbades ... 41
Belgique ... 46
Bermudes ... 55
Brésil ... 59
Protectorat de l'Afrique-est anglaise ... 69
Guyane anglaise ... 72
Honduras anglais ... 79
Inde anglaise ... 84
Afrique anglaise du sud ... 95
Bulgarie ... 102
Ceylan ... 106
Chili ... 110
Chine ... 114
Colonie et protectorat du Niger-sud ... 120

DOC. PARLEMENTAIRE No 10f

PAGE.

Importations. Principaux articles—quantités et valeurs—*Fin.*
Chypre ... 124
Danemark ... 128
Egypte ... 133
Fidji ... 136
France ... 141
Allemagne ... 153
Côte d'Or ... 170
Grèce ... 174
Grenade ... 178
Hollande ... 184
Italie ... 194
Jamaïque ... 206
Japon ... 211
Iles Sous le Vent ... 217
Ile Maurice ... 222
Mexique ... 226
Terre-Neuve (y compris Labrador) ... 232
Nouvelle-Zélande ... 240
Norvège ... 249
Protectorat du Nyasaland ... 255
Pérou ... 257
Iles Philippines ... 262
Portugal ... 267
Roumanie ... 270
Russie ... 276
Sainte-Lucie ... 281
Saint-Vincent ... 285
Serbie ... 289
Sierra-Leone ... 292
Protectorat du Somaliland ... 296
Espagne ... 300
Etablissements du Détroit ... 307
Suède ... 312
Suisse ... 320
Trinidad ... 326
Protectorat d'Uganda ... 332
Royaume-Uni ... 338
Etats-Unis ... 384